



# Receita bruta dos produtores rurais brasileiros

VOLUME 4

CADERNO ESTATÍSTICO DA SAFRA 2010-2011

2013

OBSERVATÓRIO AGRÍCOLA



**Presidenta da República  
Dilma Rousseff**

**Ministro da Agricultura, Pecuária e Abastecimento  
Antônio Andrade**

**Presidente da Companhia Nacional de Abastecimento  
Rubens Rodrigues dos Santos**

**Diretor de Política Agrícola e Informações  
Silvio Isopo Porto**

**Superintendente de Informações do Agronegócio  
Aroldo Antônio de Oliveira Neto**

**Gerência de Informações Técnicas  
Edna Matsunaga de Menezes**



**Conab**

Companhia Nacional de Abastecimento

DIRETORIA DE POLÍTICA AGRÍCOLA E INFORMAÇÕES  
SUPERINTENDÊNCIA DE INFORMAÇÕES DO AGRONEGÓCIO

# Receita bruta dos produtores rurais brasileiros

Responsável técnico: Ângelo Bressan Filho

VOLUME 4

CADERNO ESTATÍSTICO DA SAFRA 2010-2011

ISSN 2317-7543

Rec. bruta prod. rur. bras., Brasília, v.4, p. 1-236, 2013

Copyright © 2013 – Companhia Nacional de Abastecimento – Conab  
Qualquer parte desta publicação pode ser reproduzida, desde que citada a fonte.  
Disponível também em: <<http://www.conab.gov.br>>  
Publicação integrante do Observatório Agrícola

**Responsável Técnico:** Ângelo Bressan Filho

**Colaboradoras:** Marlene Vieira de Castro e Thais Almeida Nunes

**Editoração:** Superintendência de Marketing e Comunicação – Sumac / Gerência de Eventos e Promoção Institucional - Gepin

**Diagramação:** Eliakim Kaiam de Souza, Gustavo Magalhães Felipe, Marília Yamashita, Núbia de Castro

**Fotos:** Arquivo DIGES, Clauduardo Abade, Débora de Moura, Mateus Menezes, Virgílio Neto

**Normalização:** Adelina Maria Rodrigues – CRB-1/1739, Thelma das Graças Fernandes Sousa CRB-1/1843, Narda Paula Mendes – CRB-1/562.

Catálogo na publicação: Equipe da Biblioteca Josué de Castro

631  
C737r Companhia Nacional de Abastecimento.  
Receita bruta dos produtores rurais brasileiros / responsável técnico Ângelo Bressan Filho – v. 4 – Brasília : Conab, 2013-  
v.  
  
Disponível em: <http://www.conab.gov.br>  
  
Irregular  
  
ISSN: 2317-7543  
  
1. Produtor. 2. Receita. 3. Preço Recebido. 4. Estatística Agrícola. I. Título.

**Distribuição:**

**Companhia Nacional de Abastecimento**

**Gerência de Informações Técnicas – Geint/Suinf**

**SGAS Quadra 901 Bloco A Lote 69, Ed. Conab - 70390-010 – Brasília – DF**

**(61) 3312-6267**

**<http://www.conab.gov.br> / [geint@conab.gov.br](mailto:geint@conab.gov.br)**

# SUMÁRIO

Apresentação .....	07
Introdução .....	11
Parte 1 - Apresentação dos dados anuais por produto .....	15
Anexo estatístico da Parte 1 .....	25
Parte 2 - Apresentação dos dados anuais por Unidade da Federação .....	65
Anexo estatístico da Parte 2 .....	75
Parte 3 - Apresentação dos dados semestrais por produto .....	95
Anexo estatístico da Parte 3 .....	103
Parte 4 - Apresentação dos dados semestrais por Unidade da Federação .....	173
Anexo estatístico da Parte 4 .....	177
Fontes de Informação .....	233





**APRESENTAÇÃO**

---





Este caderno estatístico tem o propósito de tornar públicos os resultados dos cálculos da receita mensal bruta dos produtores rurais brasileiros para 40 produtos agropecuários produzidos em todas as Unidades da Federação, separadas de acordo com as regiões geográficas, apurados para a safra 2010-2011.

Para facilitar a apresentação e compreensão dos resultados encontrados, o volume comercializado e a receita auferida estão apresentados no ano civil correspondente (janeiro a dezembro de 2011). Para grande parte dos produtos agrícolas e para todos os produtos pecuários essa questão não tem importância porque a colheita/produção e a comercialização ocorrem dentro do mesmo ano civil. Entretanto, no caso de alguns com produção sazonal, como o algodão e o café, o processo de comercialização do produto armazenado ultrapassa o mês de dezembro e uma parcela da produção é vendida nos primeiros meses do ano subsequente. Em tais casos, a fração transportada para o ano seguinte é considerada como se tivesse sido vendida nos mesmos meses do ano da colheita, isto é, um ano antes.

Essa forma de realizar os cálculos cria um pequeno viés no valor final apresentado para a receita bruta da safra, que será maior ou menor de acordo com a variação nos volumes vendidos nesses primeiros meses no ano presente e no ano anterior. Tudo se passa como se toda produção de uma determinada safra fosse vendida de janeiro a dezembro do mesmo ano pelos preços praticados nesse mesmo período. A solução do ano civil utilizada é a forma mais simples de superar o problema metodológico de contagem de tempo, pois o período de comércio da produção está associado a fatores naturais como a época de plantio/colheita, o ciclo vegetativo das plantas, as necessidades do abastecimento e etc, e não existe um momento inicial e final de comércio que seja comum a todos os produtos eleitos para o estudo.

O propósito primordial desta publicação, que representa o quarto volume da série iniciada com a safra 2008-2009, é formar um amplo panorama da produção e do comércio da maioria dos produtos agrícolas e pecuários em todos os estados brasileiros. A existência deste mapa anual da formação da receita bruta dos produtores rurais brasileiros deverá permitir, no futuro, um conhecimento aprofundado da participação das classes de produtores no volume da receita bruta da agropecuária nacional.

Além disso, o conhecimento regular desses números, que espelham o lado da receita da contabilidade mensal dos produtores, permitirá estabelecer, com grande precisão, a situação econômica conjuntural dos setores estudados. Para tanto, será necessário cotejar a receita mensal com os custos de produção/comercialização, calculados a cada mês, que representam o lado contábil das despesas, e formular um diagnóstico daqueles que têm uma situação econômica confortável e daqueles que enfrentam dificuldades para continuar com seu negócio. Ao se formar uma série longa o suficiente, tem-se condições de sacar conclusões sobre a sustentabilidade econômica de cada um dos ramos de atividade e estados analisados.

A publicação periódica desses cálculos, com a consolidação de um conjunto organizado de informações para os principais produtos agropecuários do país, certamente se constituirá em um complemento inédito ao vasto acervo de informações que o país já dispõe sobre a atividade rural.





## INTRODUÇÃO



A Conab, em decorrência de sua missão institucional, tem uma grande facilidade de acumular informações agropecuárias, particularmente para os produtos amparados pela Política de Garantia de Preços Mínimos - PGPM.

No âmbito dessas informações, sobressaem três conjuntos específicos:

- 1) o comportamento da dimensão física das safras agrícolas de grãos, fibras, café e cana-de-açúcar;
- 2) o comportamento semanal dos preços desses produtos e;
- 3) a análise conjuntural periódica do funcionamento dos mercados desses produtos e as condições em que ocorre a comercialização.

Este estudo aproveita a vocação natural da Conab em acessar as informações necessárias e apura um conjunto significativo de resultados sobre o comportamento da receita bruta (preços mensais vezes as quantidades mensais vendidas) faturada pelos produtores rurais brasileiros ao longo do processo de comercialização de sua colheita. Os dados processados permitem indicar, mês a mês, uma estimativa do volume da receita auferida e o valor total de liquidação da safra para 40 produtos, em todas as Unidades da Federação.

Como mencionado, os cálculos foram centralizados no ano civil, de janeiro a dezembro e, nos capítulos adiante estão apresentados os quadros com uma estimativa considerada bastante realista dessa receita para a safra 2010-2011.

Na execução desta tarefa, para melhorar a qualidade dos resultados, a lista dos produtos estudados perpassa o rol dos produtos da PGPM para incluir alguns dos principais produtos agrícolas e pecuários que não estão entre os beneficiários daquela política, como as frutas, as hortícolas e os produtos pecuários. Sua inclusão torna mais abrangente e representativo os resultados encontrados.

Por isso, apesar de ser a Conab a fonte preferencial da maior parte das informações utilizadas, seu acervo não contempla a coleta para um conjunto importante de produtos. Por esse motivo foi necessário o uso de fontes complementares de informações públicas como aquelas divulgadas regularmente por outras instituições como, por exemplo, o Instituto Brasileiro de Geografia e Estatística - IBGE e o Centro de Estudos Avançados em Economia Aplicada da ESALQ/USP. Os créditos devidos constam da descrição do modelo metodológico adotado para cada produto.

\* \* \*

Neste caderno estão apresentados os resultados estatísticos encontrados para a receita mensal bruta dos produtores rurais brasileiros, calculados de acordo com o modelo metodológico divulgado pela Conab no endereço [www.conab.gov.br](http://www.conab.gov.br) (ver Receita Bruta dos Produtores Rurais Brasileiros – Metodologia de Cálculo). Eles se referem à safra 2010-2011.

A apresentação dos resultados está dividida em quatro partes. Em todas elas são feitos alguns comentários sobre o comportamento geral seguido de um anexo estatístico com as tabelas detalhadas dos assuntos pertinentes.

## **PARTE 1 – APRESENTAÇÃO DOS DADOS ANUAIS POR PRODUTO**

Esta parte do caderno contempla os quadros com os dados do volume da produção, preços médios de comércio e o total da receita bruta realizada para os produtos incluídos no estudo para todas as Unidades da Federação e regiões do país.

## **PARTE 2 – APRESENTAÇÃO DOS DADOS ANUAIS POR UNIDADE DA FEDERAÇÃO**

Esta parte do caderno contempla os quadros com os dados da receita referente aos seis grupos de produtos agrícolas e cinco subgrupos pecuários em todas as Unidades da Federação e regiões geográficas. Estabelece também a importância relativa dos estados no valor total da receita gerada por esses grupos e subgrupos.

## **PARTE 3 – APRESENTAÇÃO DOS DADOS MENSAIS POR PRODUTO E POR ESTADO**

Esta parte do caderno contempla os quadros com os dados da receita bruta mensal gerada pela venda dos produtos envolvidos em todas as Unidades da Federação e regiões. Revela também, para cada estado individual, os produtos cultivados em seu território e aqueles que estão ausentes.

## **PARTE 4 – APRESENTAÇÃO DOS DADOS MENSAIS POR UNIDADE DA FEDERAÇÃO**

Esta parte do caderno contempla os quadros com os dados da receita bruta mensal gerada por produto e grupo de produtos para os estados onde são cultivados. Revela também, para cada produto individual, as Unidades da Federação onde estão sendo cultivados.



**PARTE 1 - APRESENTAÇÃO DOS  
DADOS ANUAIS POR PRODUTO**

---





O valor da receita bruta auferida pelos produtores rurais brasileiros, responsáveis pela produção dos 40 produtos incluídos no presente estudo, totalizou 327,37 bilhões de reais no ano de 2011 e representa um acréscimo de 57,23 bilhões de reais em relação à safra passada (21,18%).

Do total da receita gerada, um montante de 195,37 bilhões de reais refere-se aos 35 produtos ligados à atividade agrícola, com participação de 59,7%, e 131,99 bilhões de reais foi o valor calculado para as principais cadeias da pecuária brasileira, que representam 40,3% do total da receita bruta agropecuária. O crescimento percentual observado foi de 25,4% para os agrícolas e 15,4% para os pecuários. Por razões que não cabem ser analisadas neste estudo, o ano de 2011 foi um ano excepcionalmente favorável aos produtores rurais brasileiros. Dos 40 produtos arrolados 32 tiveram aumento da receita bruta e, apenas 8, tiveram decréscimo.

A participação individual de cada produto, por estado e região, consta dos quadros apresentados no anexo estatístico. Cada um dos 40 produtos objeto da análise tem diferente participação no total da receita bruta gerada na comercialização. Para facilitar a apresentação dos resultados, os produtos agrícolas que têm uma classificação genérica comum foram agregados em grupos (plantas oleaginosas, cereais, fibras, frutas e hortícolas) sendo que os produtos não enquadrados na classificação utilizada foram postos em um grupo específico (outros). O desempenho dos grupos está mostrado no gráfico adiante sendo que o grupo dos produtos agrícolas que denominados 'outros' é o que apresenta o maior valor de faturamento, influenciado diretamente pelo valor apurado para a cana-de-açúcar. O segundo grupo mais importante refere-se às plantas oleaginosas, seguido dos cereais, frutas, hortícolas e fibras, respectivamente.

**Gráfico 1.1 - Participação da receita bruta dos grupos dos produtos agrícolas no valor total da produção agrícola - 2011**

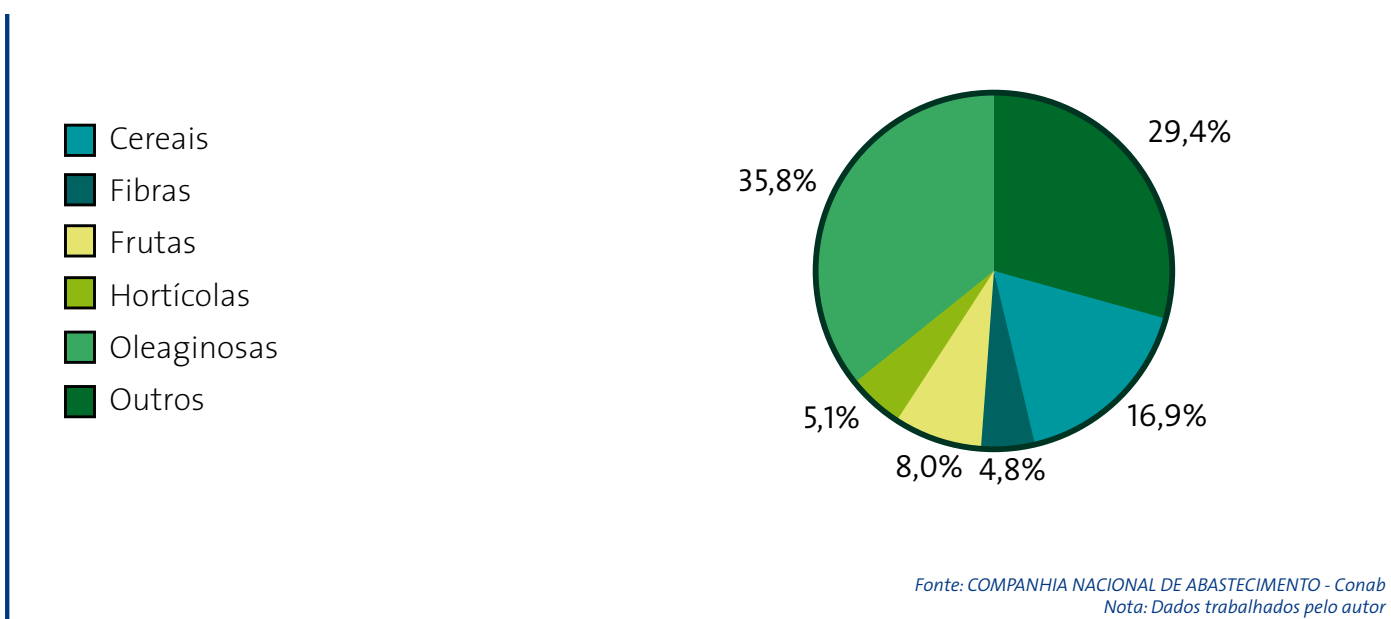

No caso dos produtos pecuários, os resultados estão apresentados individualmente e incluem carne de bovinos (que separa a carne de boi da carne de vaca e novilhos), carne de frango, carne de suínos, leite de vaca e ovo de galinha. O total da carne bovina, medido de acordo com o abate mensal e o comércio da carcaça, sendo o produto mais representativo. O segundo produto mais importante é a carne de frango, com total medido da mesma forma, seguido do leite de vaca, carne de suínos e ovo de galinha. A importância relativa de cada um desses grupos de produtos agrícolas está mostrada no gráfico adiante.

**Gráfico 1.2 - Participação da receita bruta dos produtos pecuários no total da produção pecuária - 2011**

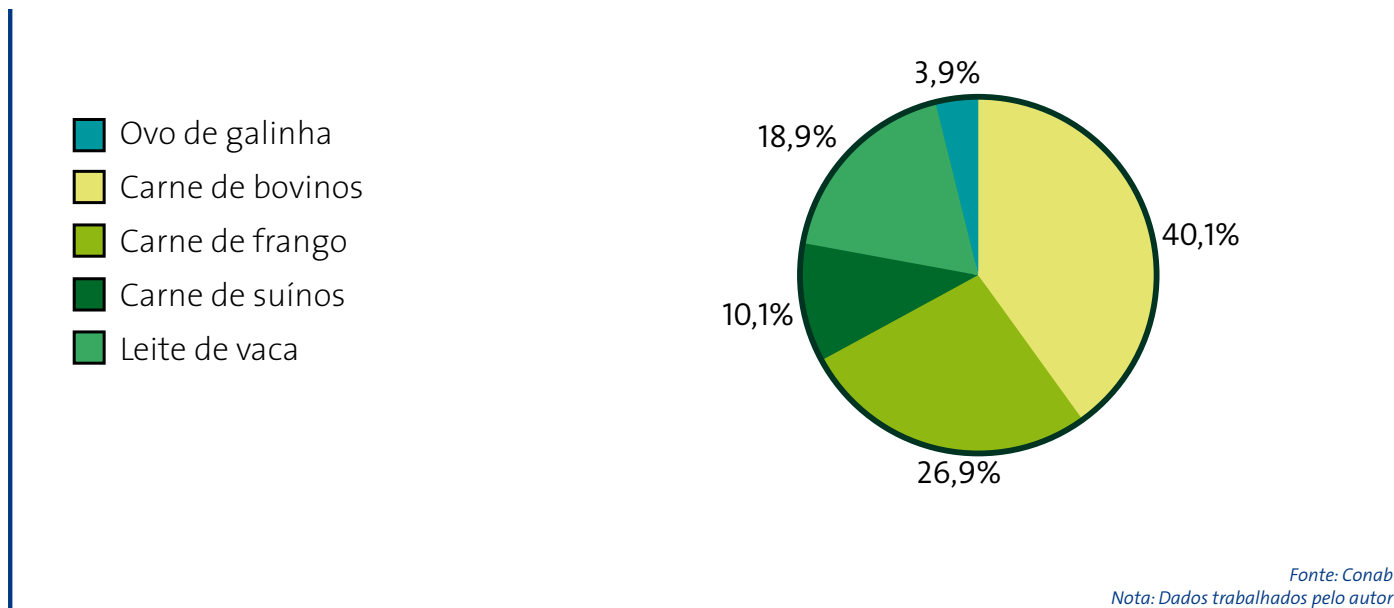

Em termos da importância individual dos produtos estudados, os números sobre as quantidades comercializadas, preço médio do ano e valor apurado estão mostrados no gráfico, com os 20 maiores, e na tabela, que inclui todos os produtos da lista. A posição dominante é da carne bovina. O gráfico e a tabela, em ordem de participação, são os seguintes:

**Gráfico 1.3 - Receita bruta realizada pelos vinte principais produtos da agropecuária brasileira - 2011**

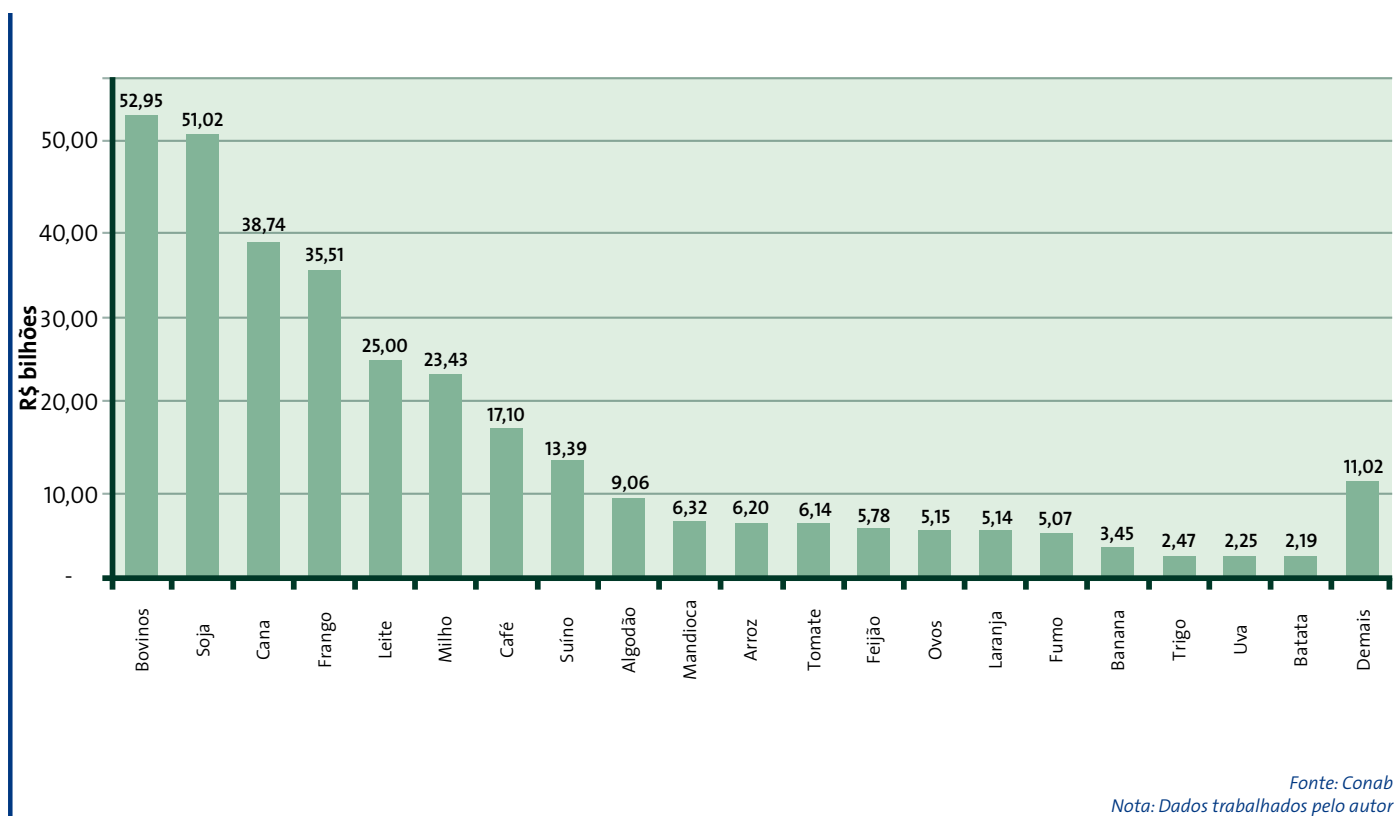

**Tabela 1.1 - Receita bruta anual por produto em ordem de participação - 2011**

Produtos	Quantidade comercializada		Preço médio		Receita bruta
	Unidade	Quantidade	Unidade	R\$	R\$ mil
1 Carne de bovinos	tonelada	8.696.105	arroba	91,33	52.947.216,90
2 Soja	tonelada	75.324.300	60 kg	40,64	51.021.483,67
3 Cana-de-açúcar	tonelada	560.993.810	tonelada	69,06	38.740.407,73
4 Carne de frango	tonelada	13.228.512	kg	2,68	35.513.719,90
5 Leite de vaca	mil litros	31.636.923	litro	0,79	24.996.465,88
6 Milho	tonelada	57.514.200	60 kg	24,44	23.428.884,25
7 Café	sacas de 60 kg	43.484.317	saca de 60 kg	393,31	17.102.732,10
8 Carne de suínos	tonelada	3.771.862	arroba	53,27	13.394.174,75
9 Algodão em pluma	tonelada	1.959.800	15 kg	69,31	9.055.098,73
10 Mandioca	tonelada	25.329.667	tonelada	249,59	6.322.152,43
11 Arroz em casca	tonelada	13.613.100	kg	0,46	6.201.587,61
12 Tomate	tonelada	4.425.274	kg	1,39	6.135.899,15
13 Feijão	tonelada	3.787.300	60 kg	91,51	5.776.051,31
14 Ovo de galinha	mil dúzias	3.344.122	dúzia	1,54	5.145.013,76
15 Laranja	cx de 40,8 kg	516.151.825	cx de 40,8 kg	9,96	5.143.004,77
16 Fumo em folhas	tonelada	949.216	kg	5,34	5.068.623,13
17 Banana	tonelada	7.104.661	kg	0,49	3.449.573,65
18 Trigo	tonelada	5.881.600	60 kg	25,15	2.465.481,19
19 Uva	tonelada	1.446.068	kg	1,56	2.249.391,03
20 Batata	tonelada	3.894.750	kg	0,56	2.186.769,14
21 Maçã	tonelada	1.334.897	kg	29,30	2.172.985,89
22 Abacaxi	mil frutos	1.545.415	fruto	1,33	2.061.638,55
23 Cacau	tonelada	245.448	kg	4,86	1.194.100,64
24 Coco	1000 frutos	1.903.780	1000 frutos	475,66	905.553,25
25 Cebola	tonelada	1.355.981	kg	0,62	834.852,31
26 Alho	tonelada	142.494	kg	5,09	725.461,38
27 Sorgo	tonelada	2.313.900	60 kg	18,26	704.017,49
28 Manga	tonelada	1.127.843	kg	0,57	644.338,88
29 Castanha de caju	tonelada	226.330	kg	1,68	379.983,75
30 Sisal	tonelada	283.141	kg	1,15	324.445,86
31 Amendoim	tonelada	226.500	25 kg	31,32	283.786,39
32 Mamona	tonelada	141.300	60 kg	84,91	199.952,52
33 Cera de carnaúba	tonelada	19.366	kg	114,57	147.923,37
34 Cevada	tonelada	283.900	60 kg	29,81	141.031,75
35 Aveia	tonelada	379.000	60 kg	21,17	133.708,12
36 Girassol	tonelada	76.700	60 kg	46,24	59.112,27
37 Canola	tonelada	69.700	60 kg	40,74	47.321,98
38 Juta/Malva	tonelada	16.494	kg	1,90	31.392,95
39 Triticale	tonelada	114.900	60 kg	15,16	29.031,03
40 Centeio	tonelada	3.200	60 kg	20,63	1.100,31
<b>Agropecuária</b>					<b>327.365.469,75</b>

Fonte: Dados trabalhados pelo autor conforme fontes de informação (final desta publicação)

A participação dos ramos agrícola e pecuário na formação da receita da agropecuária nacional no ano de 2011 pode ser visualizada no gráfico abaixo.

**Gráfico 1.4 - Participação da natureza de atividade na receita bruta da agropecuária - 2011**

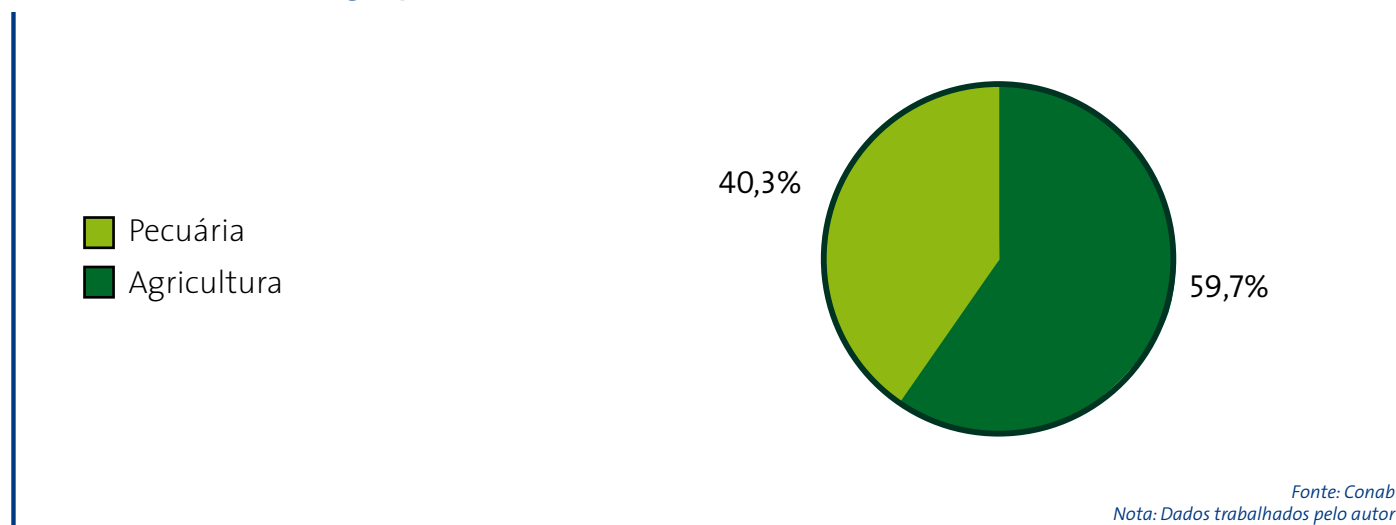

Nas tabelas adiante, podemos observar os produtos da lista que tiveram aumento da receita bruta quando comparados com o ano anterior e, também, os produtos que tiveram redução no total. Dos 35 produtos agrícolas estudados, 27 tiveram aumento de receita e 8 tiveram decréscimo no total da receita bruta. Os 5 produtos pecuários da lista foram contemplados com aumento da receita.

**Tabela 1.2 - Comparativo da receita bruta anual calculada por produto - 2009, 2010 e 2011**

Produtos com crescimento da receita entre 2010 e 2011	2009	2010	2011	Variação de 2010 para 2011	
	R\$ mil			%	
<b>Produtos agrícolas</b>					
1 Soja	39.948.207,49	36.846.337,63	51.021.483,67	14.175.146,04	38,5%
2 Milho	14.485.986,65	14.425.310,19	23.428.884,25	9.003.574,06	62,4%
3 Algodão em pluma	2.949.225,10	4.341.697,66	9.055.098,73	4.713.401,07	108,6%
4 Café	8.976.426,38	12.413.563,71	17.102.732,10	4.689.168,39	37,8%
5 Tomate	4.492.559,69	3.486.944,31	6.135.899,15	2.648.954,84	76,0%
6 Cana-de-açúcar	28.026.902,38	36.261.111,38	38.740.407,73	2.479.296,35	6,8%
7 Fumo	3.942.878,50	3.874.669,05	5.068.623,13	1.193.954,08	30,8%
8 Abacaxi	1.130.607,38	1.218.269,49	2.061.638,55	843.369,05	69,2%
9 Feijão	4.736.519,21	5.090.431,43	5.776.051,31	685.619,88	13,5%
10 Mandioca	4.661.487,26	5.664.461,93	6.322.152,43	657.690,50	11,6%
11 Trigo	2.475.917,49	1.994.891,71	2.465.481,19	470.589,48	23,6%
12 Maçã	1.847.617,69	1.772.050,56	2.172.985,89	400.935,33	22,6%
13 Sorgo	404.422,59	327.619,16	704.017,49	376.398,33	114,9%
14 Castanha de caju	202.879,72	122.393,12	379.983,75	257.590,64	210,5%
15 Sisal	261.791,97	223.173,08	324.445,86	101.272,78	45,4%
16 Mamona	86.629,16	114.133,73	199.952,52	85.818,79	75,2%
17 Coco	623.009,05	844.509,92	905.553,25	61.043,34	7,2%
18 Alho	348.796,48	675.898,05	725.461,38	49.563,33	7,3%
19 Aveia	77.711,34	87.006,36	133.708,12	46.701,77	53,7%
20 Cevada	118.549,91	98.032,63	141.031,75	42.999,13	43,9%
21 Amendoim	259.638,81	247.811,57	283.786,39	35.974,82	14,5%
22 Cera de carnaúba	98.220,81	120.005,83	147.923,37	27.917,54	23,3%
23 Arroz	7.095.081,39	6.175.223,59	6.201.587,61	26.364,03	0,4%

Produtos com crescimento da receita entre 2010 e 2011	2009	2010	2011	Variação de 2010 para 2011	
	R\$ mil			%	
<b>Produtos agrícolas</b>					
24 Cebola	1.254.659,97	810.011,74	834.852,31	24.840,57	3,1%
25 Canola	27.932,34	26.447,48	47.321,98	20.874,50	78,9%
26 Girassol	70.842,25	47.953,68	59.112,27	11.158,60	23,3%
27 Juta/Malva	17.459,64	22.377,50	31.392,95	9.015,45	40,3%
<b>Produtos pecuários</b>					
1 Carne de bovinos	39.659.930,60	46.708.528,93	52.947.216,90	6.238.687,97	13,4%
2 Carne de frango	27.555.195,90	29.779.846,55	35.513.719,90	5.733.873,35	19,3%
3 Leite	18.788.983,84	20.889.524,24	24.996.465,88	4.106.941,64	19,7%
4 Ovos	4.281.445,44	4.320.427,80	5.145.013,76	824.585,96	19,1%
5 Carne de suínos	10.169.156,97	12.674.814,59	13.394.174,75	719.360,15	5,7%
<b>Soma</b>	<b>100.454.712,74</b>	<b>114.373.142,12</b>	<b>131.996.591,18</b>	<b>17.623.449,07</b>	<b>15,4%</b>
Produtos com redução da receita entre 2010 e 2011	2009	2010	2011	Variação	
	R\$/mil			%	
<b>Produtos agrícolas</b>					
1 Batata	3.166.278,59	3.788.257,56	2.186.769,14	(1.601.488,43)	-42,3%
2 Laranja	3.071.301,08	6.576.783,51	5.143.004,77	(1.433.778,74)	-21,8%
3 Uva	2.520.613,56	2.492.593,69	2.249.391,03	(243.202,66)	-9,8%
4 Banana	3.077.802,98	3.565.458,02	3.449.573,65	(115.884,37)	-3,3%
5 Manga	861.924,13	714.394,96	644.338,88	(70.056,09)	-9,8%
6 Cacau	1.219.475,31	1.255.141,95	1.194.100,64	(61.041,31)	-4,9%
7 Triticale	47.659,84	39.068,83	29.031,03	(10.037,80)	-25,7%
8 Centeio	2.255,92	1.592,48	1.100,31	(492,18)	-30,9%
<b>Soma</b>	<b>13.967.311,41</b>	<b>18.433.291,01</b>	<b>14.897.309,44</b>	<b>(3.535.981,57)</b>	<b>-19,2%</b>
<b>Total da receita bruta anual</b>	<b>243.043.984,79</b>	<b>270.138.769,57</b>	<b>327.365.469,75</b>	<b>-</b>	<b>-</b>
<b>Crescimento líquido da receita de 2010 para 2011</b>				<b>57.226.700,18</b>	<b>21,2%</b>

Fonte: Dados trabalhados pelo autor conforme fontes de informação

No conjunto de todos os produtos arrolados, 20 tiveram como causa do crescimento da renda o aumento combinado da produção e dos preços (abacaxi, algodão em pluma, amendoim, canola, carne de frango, castanha de caju, cera de carnaúba, cevada, juta/malva, leite, maçã, mamona, mandioca, milho, ovos, sisal, soja, sorgo, tomate e trigo); 6 tiveram o crescimento ocasionado pelo aumento da produção (alho, arroz, aveia, carne de suíno, feijão e fumo) e 6 tiveram o aumento da receita provocado pelo aumento dos preços (café, cana-de-açúcar, carne de bovinos, cebola, coco, girassol). Dos 8 produtos com redução da receita, 6 foram devido à variação negativa dos preços (banana, batata, cacau, laranja, manga e uva) e 2 tiveram como causa a queda na produção (centeio e triticale).

Como visto, as variações de receita apontadas estão associadas às mudanças no total da quantidade produzida ou dos preços de comércio, ou ainda a uma combinação de ambos os fatores. A tabela separando os produtos cuja quantidade comercializada aumentou daqueles que tiveram redução está apresentada adiante, de acordo com a variação percentual observada.

**Tabela 1.3 - Comparativo do volume da produção estimada por produto - 2009, 2010 e 2011**

Produtos com acréscimo na produção	Unidade de medida	Produção			Variação de 2010 para 2011	
		2009	2010	2011	Volume	%
1 Castanha de caju	tonelada	217.072	105.885	226.330	120.445,00	113,8%
2 Canola	tonelada	41.356	42.200	69.700	27.500,00	65,2%
3 Algodão em pluma	tonelada	1.213.700	1.194.140	1.959.800	765.660,00	64,1%
4 Aveia	tonelada	232.200	244.100	379.000	134.900,00	55,3%
5 Sorgo	tonelada	1.934.900	1.624.200	2.313.900	689.700,00	42,5%
6 Cevada	tonelada	237.000	201.400	283.900	82.500,00	41,0%
7 Mamona	tonelada	92.500	100.600	141.300	40.700,00	40,5%
8 Alho	tonelada	85.323	106.452	142.494	36.042,00	33,9%
9 Fumo	tonelada	862.355	776.407	949.216	172.809,00	22,3%
10 Arroz	tonelada	12.602.500	11.260.300	13.613.100	2.352.800,00	20,9%
11 Sisal	tonelada	280.004	237.139	283.141	46.002,00	19,4%
12 Tomate	tonelada	4.204.638	3.708.557	4.425.274	716.717,00	19,3%
13 Trigo	tonelada	5.884.000	5.026.200	5.881.600	855.400,00	17,0%
14 Juta/Malva	tonelada	14.054	14.123	16.494	2.371,00	16,8%
15 Feijão	tonelada	3.490.600	3.265.100	3.787.300	522.200,00	16,0%
16 Laranja	caixa de 40,8 kg	482.111.424	452.405.298	516.151.825	63.746.527,29	14,1%
17 Uva	tonelada	1.345.721	1.295.442	1.446.068	150.626,00	11,6%
18 Soja	tonelada	57.165.500	68.688.200	75.324.300	6.636.100,00	9,7%
19 Carne de suínos	tonelada	3.348.948	3.471.593	3.771.862	300.268,89	8,6%
20 Batata	tonelada	3.434.587	3.643.459	3.894.750	251.291,00	6,9%
21 Abacaxi	1000 frutos	1.477.675	1.448.875	1.545.415	96.540,00	6,7%
22 Carne de frango	tonelada	11.308.975	12.550.672	13.228.512	677.839,98	5,4%
23 Cacau	tonelada	225.006	233.710	245.448	11.738,00	5,0%
24 Maçã	tonelada	1.220.499	1.274.705	1.334.897	60.192,00	4,7%
25 Leite	mil litros	29.105.496	30.715.459	31.636.923	921.463,77	3,0%
26 Cera de carnaúba	tonelada	18.300	18.802	19.366	564,06	3,0%
27 Manga	tonelada	1.098.864	1.094.993	1.127.843	32.849,79	3,0%
28 Ovos	mil dúzias	3.187.636	3.246.720	3.344.122	97.401,60	3,0%
29 Milho	tonelada	51.003.900	55.968.200	57.514.200	1.546.000,00	2,8%
30 Mandioca	tonelada	26.030.969	24.831.364	25.329.667	498.303,00	2,0%
31 Banana	tonelada	7.193.189	7.072.076	7.104.661	32.585,00	0,5%
32 Amendoim	tonelada	300.600	226.000	226.500	500,00	0,2%
Produtos com decréscimo na produção	Unidade de medida	Produção			Variação	
		2009	2010	2011	Volume	%
1 Carne de bovinos	tonelada	8.481.777	8.891.531	8.696.105	(195.425,78)	-2,2%
2 Coco	1000 frutos	1.670.999	1.965.884	1.903.780	(62.104,00)	-3,2%
3 Girassol	tonelada	109.400	80.600	76.700	(3.900,00)	-4,8%
4 Café	sacas de 60 kg	39.475.467	48.095.517	43.484.317	(4.611.200,00)	-9,6%
5 Cana-de-açúcar	tonelada	604.513.700	623.905.300	560.993.810	(62.911.490,00)	-10,1%
6 Cebola	tonelada	1.412.938	1.522.217	1.355.981	(166.236,00)	-10,9%
7 Triticale	tonelada	184.700	172.100	114.900	(57.200,00)	-33,2%
8 Centeio	tonelada	6.100	4.800	3.200	(1.600,00)	-33,3%

Fonte: Dados trabalhados pelo autor conforme fontes de informação

Da mesma forma, na tabela adiante está mostrado o comportamento dos preços médios de comércio observados nos dois anos em análise, mensurados de acordo com a unidade de comercialização mais comum em uso no país.

**Tabela 1.4 - Comparativo do comportamento observado dos preços por produto - 2009, 2010 e 2011**

Produtos com variação positiva de preços		Unidade de comércio	2009	2010	2011	Variação	%
R\$							
1	Abacaxi	fruto	0,77	0,84	1,33	0,49	58,7%
2	Milho	60 kg	17,04	15,46	24,44	8,98	58,0%
3	Café	saca de 60 kg	227,39	258,10	393,31	135,21	52,4%
4	Sorgo	60 kg	12,54	12,10	18,26	6,15	50,8%
5	Tomate	kg	1,07	0,94	1,39	0,45	47,5%
6	Castanha de caju	kg	0,93	1,16	1,68	0,52	45,2%
7	Girassol	60 kg	38,85	35,70	46,24	10,54	29,5%
8	Algodão em pluma	15 kg	36,45	54,54	69,31	14,77	27,1%
9	Soja	60 kg	41,93	32,19	40,64	8,46	26,3%
10	Mamona	60 kg	56,19	68,07	84,91	16,83	24,7%
11	Sisal	kg	0,93	0,94	1,15	0,20	21,8%
12	Juta/Malva	kg	1,24	1,58	1,90	0,32	20,1%
13	Cera de carnaúba	kg	80,51	95,74	114,57	18,84	19,7%
14	Cana-de-açúcar	tonelada	46,36	58,12	69,06	10,94	18,8%
15	Maçã	kg	27,25	25,02	29,30	4,28	17,1%
16	Leite	litro	0,65	0,68	0,79	0,11	16,2%
17	Carne de bovinos	arroba	70,14	78,80	91,33	12,53	15,9%
18	Cebola	kg	0,89	0,53	0,62	0,08	15,7%
19	Ovos	dúzia	1,34	1,33	1,54	0,21	15,6%
20	Carne de frango	kg	2,44	2,37	2,68	0,31	13,1%
21	Amendoim	25 kg	21,59	27,41	31,32	3,91	14,3%
22	Triticale	60 kg	15,48	13,62	15,16	1,54	11,3%
23	Coco	1000 frutos	372,84	429,58	475,66	46,08	10,7%
24	Mandioca	tonelada	179,07	228,12	249,59	21,48	9,4%
25	Canola	60 kg	40,52	37,60	40,74	3,13	8,3%
26	Fumo	kg	4,57	4,99	5,34	0,35	7,0%
27	Trigo	60 kg	25,25	23,81	25,15	1,34	5,6%
28	Centeio	60 kg	22,19	19,91	20,63	0,72	3,6%
29	Cevada	60 kg	30,01	29,21	29,81	0,60	2,1%
Produtos com variação negativa de preços		Unidade de comércio	2009	2010	2011	Variação	%
R\$							
1	Aveia	60 kg	20,08	21,39	21,17	(0,22)	-1,0%
2	Feijão	60 kg	81,42	93,54	91,51	(2,04)	-2,2%
3	Carne de suínos	arroba	45,55	54,77	53,27	(1,50)	-2,7%
4	Banana	kg	0,43	0,50	0,49	(0,02)	-3,7%
5	Cacau	kg	5,42	5,37	4,86	(0,51)	-9,4%
6	Manga	kg	0,78	0,65	0,57	(0,08)	-12,4%
7	Arroz	kg	0,56	0,55	0,46	(0,09)	-16,9%
8	Uva	kg	1,87	1,92	1,56	(0,37)	-19,2%
9	Alho	kg	4,09	6,35	5,09	(1,26)	-19,8%
10	Laranja	caixa de 40,8 kg	6,37	14,54	9,96	(4,57)	-31,5%
11	Batata	kg	0,92	1,04	0,56	(0,48)	-46,0%

Fonte: Dados trabalhados pelo autor conforme fontes de informação







**ANEXO ESTATÍSTICO DA  
PARTE 1**

---



## LISTA DE TABELAS INCLUÍDAS

- Tabela 1.5 – Receita bruta anual por produto em ordem alfabética
- Tabela 1.6 – Receita bruta anual por produto em ordem de participação
- Tabela 1.7 – Produção, preço e receita bruta anual por produtos – todos os estados
- Tabela 1.8 – Produção, preço e receita bruta anual por produtos – região Norte
- Tabela 1.9 – Produção, preço e receita bruta anual por produtos – Acre
- Tabela 1.10 – Produção, preço e receita bruta anual por produtos – Amapá
- Tabela 1.11 – Produção, preço e receita bruta anual por produtos – Amazonas
- Tabela 1.12 – Produção, preço e receita bruta anual por produtos – Pará
- Tabela 1.13 – Produção, preço e receita bruta anual por produtos – Rondônia
- Tabela 1.14 – Produção, preço e receita bruta anual por produtos – Roraima
- Tabela 1.15 – Produção, preço e receita bruta anual por produtos – Tocantins
- Tabela 1.16 – Produção, preço e receita bruta anual por produtos – região Nordeste
- Tabela 1.17 – Produção, preço e receita bruta anual por produtos – Alagoas
- Tabela 1.18 – Produção, preço e receita bruta anual por produtos – Ceará
- Tabela 1.19 – Produção, preço e receita bruta anual por produtos – Bahia
- Tabela 1.20 – Produção, preço e receita bruta anual por produtos – Maranhão
- Tabela 1.21 – Produção, preço e receita bruta anual por produtos – Paraíba
- Tabela 1.22 – Produção, preço e receita bruta anual por produtos – Pernambuco
- Tabela 1.23 – Produção, preço e receita bruta anual por produtos – Piauí
- Tabela 1.24 – Produção, preço e receita bruta anual por produtos – Rio Grande do Norte
- Tabela 1.25 – Produção, preço e receita bruta anual por produtos – Sergipe
- Tabela 1.26 – Produção, preço e receita bruta anual por produtos – região Centro-Oeste
- Tabela 1.27 – Produção, preço e receita bruta anual por produtos – Distrito Federal
- Tabela 1.28 – Produção, preço e receita bruta anual por produtos – Goiás
- Tabela 1.29 – Produção, preço e receita bruta anual por produtos – Mato Grande do Sul
- Tabela 1.30 – Produção, preço e receita bruta anual por produtos – Mato Grosso
- Tabela 1.31 – Produção, preço e receita bruta anual por produtos – região Sudeste
- Tabela 1.32 – Produção, preço e receita bruta anual por produtos – Espírito Santo
- Tabela 1.33 – Produção, preço e receita bruta anual por produtos – Minas Gerais
- Tabela 1.34 – Produção, preço e receita bruta anual por produtos – Rio de Janeiro
- Tabela 1.35 – Produção, preço e receita bruta anual por produtos – São Paulo
- Tabela 1.36 – Produção, preço e receita bruta anual por produtos – região Sul
- Tabela 1.37 – Produção, preço e receita bruta anual por produtos – Paraná
- Tabela 1.38 – Produção, preço e receita bruta anual por produtos – Rio Grande do Sul
- Tabela 1.39 – Produção, preço e receita bruta anual por produtos – Santa Catarina



**Tabela 1.5 - Receita bruta anual por produto em ordem alfabética - 2011**

Produtos	Quantidade comercializada		Preço médio		Receita bruta
	Unidade	Quantidade	Unidade	R\$	R\$ mil
1 Abacaxi	mil frutos	1.545.415	fruto	1,33	2.061.638,55
2 Algodão em pluma	tonelada	1.959.800	15 kg	69,31	9.055.098,73
3 Alho	tonelada	142.494	kg	5,09	725.461,38
4 Amendoim	tonelada	226.500	25 kg	31,32	283.786,39
5 Arroz	tonelada	13.613.100	kg	0,46	6.201.587,61
6 Aveia	tonelada	379.000	60 kg	21,17	133.708,12
7 Banana	tonelada	7.104.661	kg	0,49	3.449.573,65
8 Batata	tonelada	3.894.750	kg	0,56	2.186.769,14
9 Cacau	tonelada	245.448	kg	4,86	1.194.100,64
10 Café	saca de 60 kg	43.484.317	saca de 60 kg	393,31	17.102.732,10
11 Cana-de-açúcar	tonelada	560.993.810	tonelada	69,06	38.740.407,73
12 Canola	tonelada	69.700	60 kg	40,74	47.321,98
13 Carne de bovinos	tonelada	8.696.105	arroba	91,33	52.947.216,90
14 Carne de frango	tonelada	13.228.512	kg	2,68	35.513.719,90
15 Carne de suínos	tonelada	3.771.862	arroba	53,27	13.394.174,75
16 Castanha de caju	tonelada	226.330	kg	1,68	379.983,75
17 Cebola	tonelada	1.355.981	kg	0,62	834.852,31
18 Centeio	tonelada	3.200	60 kg	20,63	1.100,31
19 Cera de carnaúba	tonelada	19.366	kg	114,57	147.923,37
20 Cevada	tonelada	283.900	60 kg	29,81	141.031,75
21 Coco	frutos	1.903.780	1000 frutos	475,66	905.553,25
22 Feijão	tonelada	3.787.300	60 kg	91,51	5.776.051,31
23 Fumo	tonelada	949.216	kg	5,34	5.068.623,13
24 Girassol	tonelada	76.700	60 kg	46,24	59.112,27
25 Juta/Malva	tonelada	16.494	kg	1,90	31.392,95
26 Laranja	caixa de 40,8 kg	516.151.825	caixa de 40,8 kg	9,96	5.143.004,77
27 Leite	mil litros	31.636.923	litro	0,79	24.996.465,88
28 Maçã	tonelada	1.334.897	kg	29,30	2.172.985,89
29 Mamona	tonelada	141.300	60 kg	84,91	199.952,52
30 Mandioca	tonelada	25.329.667	tonelada	249,59	6.322.152,43
31 Manga	tonelada	1.127.843	kg	0,57	644.338,88
32 Milho	tonelada	57.514.200	60 kg	24,44	23.428.884,25
33 Ovos	mil dúzias	3.344.122	dúzia	1,54	5.145.013,76
34 Sisal	tonelada	283.141	kg	1,15	324.445,86
35 Soja	tonelada	75.324.300	60 kg	40,64	51.021.483,67
36 Sorgo	tonelada	2.313.900	60 kg	18,26	704.017,49
37 Tomate	tonelada	4.425.274	kg	1,39	6.135.899,15
38 Trigo	tonelada	5.881.600	60 kg	25,15	2.465.481,19
39 Triticale	tonelada	114.900	60 kg	15,16	29.031,03
40 Uva	tonelada	1.446.068	kg	1,56	2.249.391,03
<b>Agropecuária</b>					<b>327.365.469,75</b>

Fonte: Dados trabalhados pelo autor conforme fontes de informação

**Tabela 1.6 - Receita bruta anual por produto em ordem de participação - 2011**

Produtos	Quantidade comercializada		Preço médio		Receita bruta
	Unidade	Quantidade	Unidade	R\$	R\$ mil
1 Carne de bovinos	tonelada	8.696.105	arroba	91,33	52.947.216,90
2 Soja	tonelada	75.324.300	60 kg	40,64	51.021.483,67
3 Cana-de-açúcar	tonelada	560.993.810	tonelada	69,06	38.740.407,73
4 Carne de frango	tonelada	13.228.512	kg	2,68	35.513.719,90
5 Leite de vaca	mil litros	31.636.923	litro	0,79	24.996.465,88
6 Milho	tonelada	57.514.200	60 kg	24,44	23.428.884,25
7 Café	sacas de 60 kg	43.484.317	saca de 60 kg	393,31	17.102.732,10
8 Carne de suínos	tonelada	3.771.862	arroba	53,27	13.394.174,75
9 Algodão em pluma	tonelada	1.959.800	15 kg	69,31	9.055.098,73
10 Mandioca	tonelada	25.329.667	tonelada	249,59	6.322.152,43
11 Arroz em casca	tonelada	13.613.100	kg	0,46	6.201.587,61
12 Tomate	tonelada	4.425.274	kg	1,39	6.135.899,15
13 Feijão	tonelada	3.787.300	60 kg	91,51	5.776.051,31
14 Ovo de galinha	mil dúzias	3.344.122	dúzia	1,54	5.145.013,76
15 Laranja	cx de 40,8 kg	516.151.825	cx de 40,8 kg	9,96	5.143.004,77
16 Fumo em folhas	tonelada	949.216	kg	5,34	5.068.623,13
17 Banana	tonelada	7.104.661	kg	0,49	3.449.573,65
18 Trigo	tonelada	5.881.600	60 kg	25,15	2.465.481,19
19 Uva	tonelada	1.446.068	kg	1,56	2.249.391,03
20 Batata	tonelada	3.894.750	kg	0,56	2.186.769,14
21 Maçã	tonelada	1.334.897	kg	29,30	2.172.985,89
22 Abacaxi	mil frutos	1.545.415	fruto	1,33	2.061.638,55
23 Cacau	tonelada	245.448	kg	4,86	1.194.100,64
24 Coco	1000 frutos	1.903.780	1000 frutos	475,66	905.553,25
25 Cebola	tonelada	1.355.981	kg	0,62	834.852,31
26 Alho	tonelada	142.494	kg	5,09	725.461,38
27 Sorgo	tonelada	2.313.900	60 kg	18,26	704.017,49
28 Manga	tonelada	1.127.843	kg	0,57	644.338,88
29 Castanha de caju	tonelada	226.330	kg	1,68	379.983,75
30 Sisal	tonelada	283.141	kg	1,15	324.445,86
31 Amendoim	tonelada	226.500	25 kg	31,32	283.786,39
32 Mamona	tonelada	141.300	60 kg	84,91	199.952,52
33 Cera de carnaúba	tonelada	19.366	kg	114,57	147.923,37
34 Cevada	tonelada	283.900	60 kg	29,81	141.031,75
35 Aveia	tonelada	379.000	60 kg	21,17	133.708,12
36 Girassol	tonelada	76.700	60 kg	46,24	59.112,27
37 Canola	tonelada	69.700	60 kg	40,74	47.321,98
38 Juta/Malva	tonelada	16.494	kg	1,90	31.392,95
39 Triticale	tonelada	114.900	60 kg	15,16	29.031,03
40 Centeio	tonelada	3.200	60 kg	20,63	1.100,31
<b>Agropecuária</b>					<b>327.365.469,75</b>

Fonte: Dados trabalhados pelo autor conforme fontes de informação

**Tabela 1.7 - Produção, preço médio e receita bruta anual por produto - todos os estados - 2011**

Produtos	Produção		Preço médio - R\$		Receita - R\$ mil
	Unidade	2010-2011	Unidade	2011	2011
<b>I - Agricultura</b>					<b>195.368.878,57</b>
<b>Oleaginosas</b>					<b>57.387.708,14</b>
1 Amendoim	tonelada	226.500	25 kg	31,3	283.786,39
2 Canola	tonelada	69.700	60 kg	40,7	47.321,98
3 Feijão	tonelada	3.787.300	60 kg	91,5	5.776.051,31
4 Girassol	tonelada	76.700	60 kg	46,2	59.112,27
5 Mamona	tonelada	141.300	60 kg	84,9	199.952,52
6 Soja	tonelada	75.324.300	60 kg	40,64	51.021.483,67
<b>Cereais</b>					<b>33.104.841,75</b>
7 Arroz	tonelada	13.613.100	kg	0,46	6.201.587,61
8 Aveia	tonelada	379.000	60 kg	21,17	133.708,12
9 Centeio	tonelada	3.200	60 kg	20,63	1.100,31
10 Cevada	tonelada	283.900	60 kg	29,81	141.031,75
11 Milho	tonelada	57.514.200	60 kg	24,44	23.428.884,25
12 Sorgo	tonelada	2.313.900	60 kg	18,26	704.017,49
13 Trigo	tonelada	5.881.600	60 kg	25,15	2.465.481,19
14 Triticale	tonelada	114.900	60 kg	15,16	29.031,03
<b>Fibras</b>					<b>9.410.937,54</b>
15 Algodão em pluma	tonelada	1.959.800	15 kg	69,31	9.055.098,73
16 Juta/Malva	tonelada	16.494	kg	1,90	31.392,95
17 Sisal	tonelada	283.141	kg	1,15	324.445,86
<b>Frutas</b>					<b>15.720.932,77</b>
18 Abacaxi	1000 frutos	1.545.415	fruto	1,33	2.061.638,55
19 Banana	tonelada	7.104.661	kg	0,49	3.449.573,65
20 Laranja	caixa de 40,8 kg	516.151.825	caixa de 40,8 kg	9,96	5.143.004,77
21 Maçã	tonelada	1.334.897	caixa de 18 kg	29,30	2.172.985,89
22 Manga	tonelada	1.127.843	kg	0,57	644.338,88
23 Uva	tonelada	1.446.068	kg	1,56	2.249.391,03
<b>Hortícolas</b>					<b>9.882.981,97</b>
24 Alho	tonelada	142.494	kg	5,09	725.461,38
25 Batata	tonelada	3.894.750	kg	0,56	2.186.769,14
26 Cebola	tonelada	1.355.981	kg	0,62	834.852,31
27 Tomate	tonelada	4.425.274	kg	1,39	6.135.899,15
<b>Outros</b>					<b>69.861.476,40</b>
28 Cacau	tonelada	245.448	kg	4,86	1.194.100,64
29 Café	saca de 60 kg	43.484.317	saca de 60 kg	393,31	17.102.732,10
30 Cana-de-açúcar	tonelada	560.993.810	tonelada	0,07	38.740.407,73
31 Castanha de caju	tonelada	226.330	kg	1,68	379.983,75
32 Cera de carnaúba	tonelada	19.366	kg	7,64	147.923,37
33 Coco	1000 frutos	1.903.780	1000 frutos	475,66	905.553,25
34 Fumo	tonelada	949.216	kg	5,34	5.068.623,13
35 Mandioca	tonelada	25.329.667	tonelada	249,59	6.322.152,43
<b>II - Pecuária</b>					<b>131.996.591,18</b>
Carne de bovinos	tonelada	8.682.765	arroba	91,47	52.947.216,90
36 1 - Carne de boi	tonelada	5.485.093	arroba	93,67	34.254.072,40
2 - Carne de vaca e de novilhos	tonelada	3.197.672	arroba	87,69	18.693.144,50
37 Carne de frango	tonelada	13.228.512	kg	2,68	35.513.719,90
38 Carne de suíno	tonelada	3.771.862	arroba	53,27	13.394.174,75
39 Leite	mil litros	31.636.923	litro	0,79	24.996.465,88
40 Ovos	mil dúzias	3.344.122	dúzia	1,54	5.145.013,76
<b>Agropecuária</b>					<b>327.365.469,75</b>

Fonte: Dados trabalhados pelo autor conforme fontes de informação

**Tabela 1.8 - Produção, preço médio e receita bruta anual por produto - região Norte - 2011**

Produtos	Produção		Preço médio - R\$		Receita - R\$ mil
	Unidade	2010-2011	Unidade	2011	2011
<b>I - Agricultura</b>					<b>7.349.503,93</b>
<b>Oleaginosas</b>					<b>1.754.523,84</b>
1 Amendoim	tonelada	4.900	25 kg	24,60	4.822,09
2 Canola	-	-	-	-	-
3 Feijão	tonelada	176.400	60 kg	128,71	378.398,21
4 Girassol	-	-	-	-	-
5 Mamona	-	-	-	-	-
6 Soja	tonelada	1.977.200	60 kg	41,61	1.371.303,54
<b>Cereais</b>					<b>1.274.706,73</b>
7 Arroz	tonelada	1.023.600	kg	0,53	541.959,36
8 Aveia	-	-	-	-	-
9 Centeio	-	-	-	-	-
10 Cevada	-	-	-	-	-
11 Milho	tonelada	1.415.500	60 kg	30,56	721.009,94
12 Sorgo	tonelada	36.100	60 kg	19,51	11.737,43
13 Trigo	-	-	-	-	-
14 Triticale	-	-	-	-	-
<b>Fibras</b>					<b>73.049,15</b>
15 Algodão em pluma	tonelada	7.500	15 kg	83,31	41.656,20
16 Juta/Malva	tonelada	16.494	kg	1,90	31.392,95
17 Sisal	-	-	-	-	-
<b>Frutas</b>					<b>984.330,82</b>
18 Abacaxi	1000 frutos	315.337	fruto	1,50	472.951,29
19 Banana	tonelada	838.295	kg	0,55	458.565,16
20 Laranja	caixa de 40,8 kg	6.271.201	caixa de 40,8 kg	8,42	52.814,37
21 Maçã	-	-	-	-	-
22 Manga	-	-	-	-	-
23 Uva	-	-	-	-	-
<b>Hortícolas</b>					<b>12.606,82</b>
24 Alho	-	-	-	-	-
25 Batata	-	-	-	-	-
26 Cebola	-	-	-	-	-
27 Tomate	tonelada	6.908	kg	1,82	12.606,82
<b>Outros</b>					<b>3.250.286,56</b>
28 Cacau	tonelada	80.372	kg	4,48	359.699,50
29 Café	sacas de 60 kg	1.635.200	saca de 60 kg	182,11	297.782,70
30 Cana-de-açúcar	tonelada	2.529.300	tonelada	0,08	193.354,52
31 Castanha de caju	-	-	-	-	-
32 Cera de carnaúba	-	-	-	-	-
33 Coco	1000 frutos	229.080	1000 frutos	367,83	84.262,50
34 Fumo	-	-	-	-	-
35 Mandioca	tonelada	7.718.264	tonelada	299,96	2.315.187,35
<b>II - Pecuária</b>					<b>13.601.433,62</b>
Carne de bovinos	tonelada	1.876.603	arroba	90,44	11.315.276,83
36 1 - Carne de boi	tonelada	1.261.405	arroba	92,24	7.756.712,74
2 - Carne de vaca e de novilhos	tonelada	615.198	arroba	86,77	3.558.564,09
37 Carne de frango	tonelada	150.620	kg	3,84	577.686,05
38 Carne de suíno	tonelada	76.501	arroba	73,24	373.504,35
39 Leite	mil litros	1.789.527	litro	0,59	1.061.866,91
40 Ovos	mil dúzias	120.349	dúzia	2,27	273.099,47
<b>Agropecuária</b>					<b>20.950.937,54</b>

Fonte: Dados trabalhados pelo autor conforme fontes de informação



**Tabela 1.9 - Produção, preço médio e receita bruta anual por produto - Acre - 2011**

Produtos	Produção		Preço médio - R\$		Receita - R\$ mil
	Unidade	2010-2011	Unidade	2011	2011
<b>I - Agricultura</b>					<b>758.791,83</b>
<b>Oleaginosas</b>					<b>16.449,18</b>
1 Amendoim	-	-	-	-	-
2 Canola	-	-	-	-	-
3 Feijão	tonelada	6.600	60 kg	149,54	16.449,18
4 Girassol	-	-	-	-	-
5 Mamona	-	-	-	-	-
6 Soja	-	-	-	-	-
<b>Cereais</b>					<b>59.261,38</b>
7 Arroz	tonelada	24.700	kg	0,67	16.507,42
8 Aveia	-	-	-	-	-
9 Centeio	-	-	-	-	-
10 Cevada	-	-	-	-	-
11 Milho	tonelada	83.700	60 kg	30,65	42.753,96
12 Sorgo	-	-	-	-	-
13 Trigo	-	-	-	-	-
14 Triticale	-	-	-	-	-
<b>Fibras</b>					<b>-</b>
15 Algodão em pluma	-	-	-	-	-
16 Juta/Malva	-	-	-	-	-
17 Sisal	-	-	-	-	-
<b>Frutas</b>					<b>31.748,36</b>
18 Abacaxi	-	-	-	-	-
19 Banana	tonelada	69.730	kg	0,46	31.748,36
20 Laranja	-	-	-	-	-
21 Maçã	-	-	-	-	-
22 Manga	-	-	-	-	-
23 Uva	-	-	-	-	-
<b>Hortícolas</b>					<b>-</b>
24 Alho	-	-	-	-	-
25 Batata	-	-	-	-	-
26 Cebola	-	-	-	-	-
27 Tomate	-	-	-	-	-
<b>Outros</b>					<b>651.332,91</b>
28 Cacau	-	-	-	-	-
29 Café	saca de 60 kg	22.900	saca de 60 kg	145,40	3.329,55
30 Cana-de-açúcar	tonelada	52.600	tonelada	48,46	2.549,16
31 Castanha de caju	-	-	-	-	-
32 Cera de carnaúba	-	-	-	-	-
33 Coco	-	-	-	-	-
34 Fumo	-	-	-	-	-
35 Mandioca	tonelada	971.192	tonelada	664,60	645.454,20
<b>II - Pecuária</b>					<b>932.031,66</b>
Carne de bovinos	tonelada	139.124	arroba	91,22	846.068,41
36 1 - Carne de boi	tonelada	85.104	arroba	93,36	529.704,50
2 - Carne de vaca e de novilhos	tonelada	54.020	arroba	87,85	316.363,91
37 Carne de frango	tonelada	4.853	arroba	42,57	13.771,37
38 Carne de suíno	tonelada	7.175	arroba	65,96	31.551,33
39 Leite	mil litros	42.291	litro	0,70	29.510,32
40 Ovos	mil dúzias	2.850	dúzia	3,91	11.130,24
<b>Agropecuária</b>					<b>1.690.823,50</b>

Fonte: Dados trabalhados pelo autor conforme fontes de informação

**Tabela 1.10 - Produção, preço médio e receita bruta anual por produto - Amapá - 2011**

Produtos	Produção		Preço médio - R\$		Receita - R\$ mil
	Unidade	2010-2011	Unidade	2011	2011
<b>I - Agricultura</b>					<b>51.861,88</b>
<b>Oleaginosas</b>					<b>2.463,45</b>
1 Amendoim	-	-	-	-	-
2 Canola	-	-	-	-	-
3 Feijão	tonelada	1.300	60 kg	113,70	2.463,45
4 Girassol	-	-	-	-	-
5 Mamona	-	-	-	-	-
6 Soja	-	-	-	-	-
<b>Cereais</b>					<b>4.661,95</b>
7 Arroz	tonelada	3.900	kg	0,74	2.884,68
8 Aveia	-	-	-	-	-
9 Centeio	-	-	-	-	-
10 Cevada	-	-	-	-	-
11 Milho	tonelada	2.900	60 kg	36,77	1.777,27
12 Sorgo	-	-	-	-	-
13 Trigo	-	-	-	-	-
14 Triticale	-	-	-	-	-
<b>Fibras</b>					<b>-</b>
15 Algodão em pluma	-	-	-	-	-
16 Juta/Malva	-	-	-	-	-
17 Sisal	-	-	-	-	-
<b>Frutas</b>					<b>16.735,56</b>
18 Abacaxi	1000 frutos	4.230	fruto	1,84	7.765,49
19 Banana	tonelada	12.162	kg	0,55	6.745,95
20 Laranja	caixa de 40,8 kg	264.093	caixa de 40,8 kg	8,42	2.224,12
21 Maçã	-	-	-	-	-
22 Manga	-	-	-	-	-
23 Uva	-	-	-	-	-
<b>Hortícolas</b>					<b>-</b>
24 Alho	-	-	-	-	-
25 Batata	-	-	-	-	-
26 Cebola	-	-	-	-	-
27 Tomate	-	-	-	-	-
<b>Outros</b>					<b>28.000,93</b>
28 Cacau	-	-	-	-	-
29 Café	-	-	-	-	-
30 Cana-de-açúcar	-	-	-	-	-
31 Castanha de caju	-	-	-	-	-
32 Cera de carnaúba	-	-	-	-	-
33 Coco	-	-	-	-	-
34 Fumo	-	-	-	-	-
35 Mandioca	tonelada	137.141	tonelada	204,18	28.000,93
<b>II - Pecuária</b>					<b>43.853,43</b>
Carne de bovinos	tonelada	5.320	arroba	81,28	28.826,36
36 1 - Carne de boi	tonelada	3.458	arroba	83,03	19.139,05
2 - Carne de vaca e de novilhos	tonelada	1.862	arroba	78,04	9.687,31
37 Carne de frango	-	-	-	-	-
38 Carne de suíno	tonelada	1.430	arroba	78,02	7.439,29
39 Leite	mil litros	7.161	litro	1,04	7.452,95
40 Ovos	mil dúzias	55	dúzia	2,47	134,84
<b>Agropecuária</b>					<b>95.715,32</b>

Fonte: Dados trabalhados pelo autor conforme fontes de informação

**Tabela 1.11 - Produção, preço médio e receita bruta anual por produto - Amazonas - 2011**

Produtos	Produção		Preço médio - R\$		Receita - R\$ mil
	Unidade	2010-2011	Unidade	2011	2011
<b>I - Agricultura</b>					<b>364.270,77</b>
<b>Oleaginosas</b>					<b>12.873,13</b>
1 Amendoim	-	-	-	-	-
2 Canola	-	-	-	-	-
3 Feijão	tonelada	4.300	60 kg	179,63	12.873,13
4 Girassol	-	-	-	-	-
5 Mamona	-	-	-	-	-
6 Soja	-	-	-	-	-
<b>Cereais</b>					<b>28.198,65</b>
7 Arroz	tonelada	8.800	kg	0,72	6.336,19
8 Aveia	-	-	-	-	-
9 Centeio	-	-	-	-	-
10 Cevada	-	-	-	-	-
11 Milho	tonelada	35.000	60 kg	37,48	21.862,46
12 Sorgo	-	-	-	-	-
13 Trigo	-	-	-	-	-
14 Triticale	-	-	-	-	-
<b>Fibras</b>					<b>29.043,26</b>
15 Algodão em pluma	-	-	-	-	-
16 Juta/Malva	tonelada	14.638	kg	1,98	29.043,26
17 Sisal	-	-	-	-	-
<b>Frutas</b>					<b>59.754,47</b>
18 Abacaxi	-	-	-	-	-
19 Banana	tonelada	92.175	kg	0,55	51.127,15
20 Laranja	caixa de 40,8 kg	1.024.412	caixa de 40,8 kg	8,42	8.627,32
21 Maçã	-	-	-	-	-
22 Manga	-	-	-	-	-
23 Uva	-	-	-	-	-
<b>Hortícolas</b>					<b>2.992,93</b>
24 Alho	-	-	-	-	-
25 Batata	-	-	-	-	-
26 Cebola	-	-	-	-	-
27 Tomate	tonelada	1.640	kg	1,58	2.992,93
<b>Outros</b>					<b>231.408,34</b>
28 Cacau	tonelada	748	kg	-	-
29 Café	-	-	-	-	-
30 Cana-de-açúcar	tonelada	287.000	tonelada	53,17	15.258,84
31 Castanha de caju	-	-	-	-	-
32 Cera de carnaúba	-	-	-	-	-
33 Coco	-	-	-	-	-
34 Fumo	-	-	-	-	-
35 Mandioca	tonelada	1.058.642	tonelada	204,18	216.149,50
<b>II - Pecuária</b>					<b>618.245,36</b>
Carne de bovinos	tonelada	68.089	arroba	81,82	371.390,60
36 1 - Carne de boi	tonelada	49.149	arroba	82,93	271.739,39
2 - Carne de vaca e de novilhos	tonelada	18.940	arroba	78,92	99.651,22
37 Carne de frango	tonelada	75	arroba	42,43	210,93
38 Carne de suíno	tonelada	4.744	arroba	78,02	24.672,05
39 Leite	mil litros	48.619	litro	1,05	51.213,31
40 Ovos	mil dúzias	69.028	dúzia	2,47	170.758,46
<b>Agropecuária</b>					<b>982.516,13</b>

Fonte: Dados trabalhados pelo autor conforme fontes de informação

**Tabela 1.12 - Produção, preço médio e receita bruta anual por produto - Pará - 2011**

Produtos	Produção		Preço médio - R\$		Receita - R\$ mil
	Unidade	2010-2011	Unidade	2011	2011
<b>I - Agricultura</b>					<b>2.904.151,74</b>
<b>Oleaginosas</b>					<b>315.218,89</b>
1 Amendoim	-	-	-	-	-
2 Canola	-	-	-	-	-
3 Feijão	tonelada	37.200	60 kg	138,62	85.945,31
4 Girassol	-	-	-	-	-
5 Mamona	-	-	-	-	-
6 Soja	tonelada	314.400	60 kg	43,75	229.273,58
<b>Cereais</b>					<b>447.126,83</b>
7 Arroz	tonelada	208.800	kg	0,57	119.966,39
8 Aveia	-	-	-	-	-
9 Centeio	-	-	-	-	-
10 Cevada	-	-	-	-	-
11 Milho	tonelada	544.700	60 kg	36,04	327.160,44
12 Sorgo	-	-	-	-	-
13 Trigo	-	-	-	-	-
14 Triticale	-	-	-	-	-
<b>Fibras</b>					<b>2.349,70</b>
15 Algodão em pluma	-	-	-	-	-
16 Juta/Malva	tonelada	1.856	kg	1,27	2.349,70
17 Sisal	-	-	-	-	-
<b>Frutas</b>					<b>734.405,13</b>
18 Abacaxi	1000 frutos	270.532	fruto	1,46	394.638,56
19 Banana	tonelada	537.699	kg	0,55	298.248,06
20 Laranja	caixa de 40,8 kg	4.929.926	caixa de 40,8 kg	8,42	41.518,52
21 Maçã	-	-	-	-	-
22 Manga	-	-	-	-	-
23 Uva	-	-	-	-	-
<b>Hortícolas</b>					<b>-</b>
24 Alho	-	-	-	-	-
25 Batata	-	-	-	-	-
26 Cebola	-	-	-	-	-
27 Tomate	-	-	-	-	-
<b>Outros</b>					<b>1.405.051,20</b>
28 Cacau	tonelada	63.799	kg	4,53	288.977,57
29 Café	saca de 60 kg	184.000	saca de 60 kg	184,11	33.875,82
30 Cana-de-açúcar	tonelada	666.400	tonelada	72,17	48.097,22
31 Castanha de caju	-	-	-	-	-
32 Cera de carnaúba	-	-	-	-	-
33 Coco	1000 frutos	229.080	1000 frutos	367,83	84.262,50
34 Fumo	-	-	-	-	-
35 Mandioca	tonelada	4.644.492	tonelada	204,51	949.838,09
<b>II - Pecuária</b>					<b>5.397.012,09</b>
Carne de bovinos	tonelada	742.508	arroba	90,49	4.479.287,54
36 1 - Carne de boi	tonelada	481.714	arroba	92,42	2.968.124,47
2 - Carne de vaca e de novilhos	tonelada	260.795	arroba	86,92	1.511.163,07
37 Carne de frango	tonelada	96.857	kg	4,12	398.859,91
38 Carne de suíno	tonelada	34.972	arroba	78,09	182.061,69
39 Leite	mil litros	580.690	litro	0,51	297.139,44
40 Ovos	mil dúzias	25.136	dúzia	1,58	39.663,51
<b>Agropecuária</b>					<b>8.301.163,83</b>

Fonte: Dados trabalhados pelo autor conforme fontes de informação

**Tabela 1.13 - Produção, preço médio e receita bruta anual por produto - Rondônia - 2011**

Produtos	Produção		Preço médio - R\$		Receita - R\$ mil
	Unidade	2010-2011	Unidade	2011	2011
<b>I - Agricultura</b>					<b>1.318.868,69</b>
<b>Oleaginosas</b>					<b>352.141,56</b>
1 Amendoim	-	-	-	-	-
2 Canola	-	-	-	-	-
3 Feijão	tonelada	31.100	60 kg	90,79	47.059,69
4 Girassol	-	-	-	-	-
5 Mamona	-	-	-	-	-
6 Soja	tonelada	425.300	60 kg	43,04	305.081,87
<b>Cereais</b>					<b>226.554,19</b>
7 Arroz	tonelada	184.500	kg	0,54	99.847,71
8 Aveia	-	-	-	-	-
9 Centeio	-	-	-	-	-
10 Cevada	-	-	-	-	-
11 Milho	tonelada	350.900	60 kg	21,67	126.706,48
12 Sorgo	-	-	-	-	-
13 Trigo	-	-	-	-	-
14 Triticale	-	-	-	-	-
<b>Fibras</b>					<b>-</b>
15 Algodão em pluma	-	-	-	-	-
16 Juta/Malva	-	-	-	-	-
17 Sisal	-	-	-	-	-
<b>Frutas</b>					<b>24.147,97</b>
18 Abacaxi	-	-	-	-	-
19 Banana	tonelada	53.037	kg	0,46	24.147,97
20 Laranja	-	-	-	-	-
21 Maçã	-	-	-	-	-
22 Manga	-	-	-	-	-
23 Uva	-	-	-	-	-
<b>Hortícolas</b>					<b>-</b>
24 Alho	-	-	-	-	-
25 Batata	-	-	-	-	-
26 Cebola	-	-	-	-	-
27 Tomate	-	-	-	-	-
<b>Outros</b>					<b>716.024,97</b>
28 Cacau	tonelada	15.825	kg	4,47	70.721,93
29 Café	saca de 60 kg	1.428.300	saca de 60 kg	182,44	260.577,34
30 Cana-de-açúcar	tonelada	157.100	tonelada	75,18	11.811,11
31 Castanha de caju	-	-	-	-	-
32 Cera de carnaúba	-	-	-	-	-
33 Coco	-	-	-	-	-
34 Fumo	-	-	-	-	-
35 Mandioca	tonelada	513.515	tonelada	726,20	372.914,59
<b>II - Pecuária</b>					<b>4.205.498,52</b>
Carne de bovinos	tonelada	577.822	arroba	91,65	3.530.543,05
36 1 - Carne de boi	tonelada	396.155	arroba	93,40	2.466.664,14
2 - Carne de vaca e de novilhos	tonelada	181.667	arroba	87,84	1.063.878,91
37 Carne de frango	tonelada	28.585	arroba	42,66	81.299,37
38 Carne de suíno	tonelada	11.894	arroba	66,43	52.675,97
39 Leite	mil litros	827.058	litro	0,62	516.909,68
40 Ovos	mil dúzias	9.751	dúzia	2,47	24.070,44
<b>Agropecuária</b>					<b>5.524.367,21</b>

Fonte: Dados trabalhados pelo autor conforme fontes de informação

**Tabela 1.14 - Produção, preço médio e receita bruta anual por produto - Roraima - 2011**

Produtos	Produção		Preço médio - R\$		Receita - R\$ mil
	Unidade	2010-2011	Unidade	2011	2011
<b>I - Agricultura</b>					<b>184.724,80</b>
<b>Oleaginosas</b>					<b>11.659,33</b>
1 Amendoim	-	-	-	-	-
2 Canola	-	-	-	-	-
3 Feijão	tonelada	2.000	60 kg	121,28	4.042,69
4 Girassol	-	-	-	-	-
5 Mamona	-	-	-	-	-
6 Soja	tonelada	10.400	60 kg	43,94	7.616,65
<b>Cereais</b>					<b>72.837,16</b>
7 Arroz	tonelada	107.100	kg	0,61	64.870,11
8 Aveia	-	-	-	-	-
9 Centeio	-	-	-	-	-
10 Cevada	-	-	-	-	-
11 Milho	tonelada	13.000	60 kg	36,77	7.967,05
12 Sorgo	-	-	-	-	-
13 Trigo	-	-	-	-	-
14 Triticale	-	-	-	-	-
<b>Fibras</b>					<b>-</b>
15 Algodão em pluma	-	-	-	-	-
16 Juta/Malva	-	-	-	-	-
17 Sisal	-	-	-	-	-
<b>Frutas</b>					<b>27.085,40</b>
18 Abacaxi	1000 frutos	911	fruto	1,84	1.680,62
19 Banana	tonelada	45.000	kg	0,55	24.960,36
20 Laranja	caixa de 40,8 kg	52.770	caixa de 40,8 kg	8,42	444,41
21 Maçã	-	-	-	-	-
22 Manga	-	-	-	-	-
23 Uva	-	-	-	-	-
<b>Hortícolas</b>					<b>9.613,89</b>
24 Alho	-	-	-	-	-
25 Batata	-	-	-	-	-
26 Cebola	-	-	-	-	-
27 Tomate	tonelada	5.268	kg	1,82	9.613,89
<b>Outros</b>					<b>63.529,02</b>
28 Cacau	-	-	-	-	-
29 Café	-	-	-	-	-
30 Cana-de-açúcar	-	-	-	-	-
31 Castanha de caju	-	-	-	-	-
32 Cera de carnaúba	-	-	-	-	-
33 Coco	-	-	-	-	-
34 Fumo	-	-	-	-	-
35 Mandioca	tonelada	77.192	tonelada	823,00	63.529,02
<b>II - Pecuária</b>					<b>159.682,28</b>
Carne de bovinos	tonelada	22.580	arroba	81,80	123.138,65
36 1 - Carne de boi	tonelada	16.727	arroba	83,06	92.625,62
2 - Carne de vaca e de novilhos	tonelada	5.854	arroba	78,19	30.513,03
37 Carne de frango	-	-	-	-	-
38 Carne de suíno	tonelada	3.625	arroba	76,03	18.374,87
39 Leite	mil litros	6.133	litro	1,00	6.132,62
40 Ovos	mil dúzias	4.873	dúzia	2,47	12.036,14
<b>Agropecuária</b>					<b>344.407,08</b>

Fonte: Dados trabalhados pelo autor conforme fontes de informação

**Tabela 1.15 - Produção, preço médio e receita bruta anual por produto - Tocantins - 2011**

Produtos	Produção		Preço médio - R\$		Receita - R\$ mil
	Unidade	2010-2011	Unidade	2011	2011
<b>I - Agricultura</b>					<b>1.766.834,22</b>
<b>Oleaginosas</b>					<b>1.043.718,31</b>
1 Amendoim	tonelada	4.900	25 kg	24,60	4.822,09
2 Canola	-	-	-	-	-
3 Feijão	tonelada	93.900	60 kg	133,91	209.564,78
4 Girassol	-	-	-	-	-
5 Mamona	-	-	-	-	-
6 Soja	tonelada	1.227.100	60 kg	40,55	829.331,44
<b>Cereais</b>					<b>436.066,57</b>
7 Arroz	tonelada	485.800	kg	0,48	231.546,85
8 Aveia	-	-	-	-	-
9 Centeio	-	-	-	-	-
10 Cevada	-	-	-	-	-
11 Milho	tonelada	385.300	60 kg	30,02	192.782,29
12 Sorgo	tonelada	36.100	60 kg	19,51	11.737,43
13 Trigo	-	-	-	-	-
14 Triticale	-	-	-	-	-
<b>Fibras</b>					<b>41.656,20</b>
15 Algodão em pluma	tonelada	7.500	15 kg	83,31	41.656,20
16 Juta/Malva	-	-	-	-	-
17 Sisal	-	-	-	-	-
<b>Frutas</b>					<b>90.453,92</b>
18 Abacaxi	1000 frutos	39.664	fruto	1,74	68.866,62
19 Banana	tonelada	28.492	kg	0,76	21.587,30
20 Laranja	-	-	-	-	-
21 Maçã	-	-	-	-	-
22 Manga	-	-	-	-	-
23 Uva	-	-	-	-	-
<b>Hortícolas</b>					<b>-</b>
24 Alho	-	-	-	-	-
25 Batata	-	-	-	-	-
26 Cebola	-	-	-	-	-
27 Tomate	-	-	-	-	-
<b>Outros</b>					<b>154.939,21</b>
28 Cacau	-	-	-	-	-
29 Café	-	-	-	-	-
30 Cana-de-açúcar	tonelada	1.366.200	tonelada	84,64	115.638,19
31 Castanha de caju	-	-	-	-	-
32 Cera de carnaúba	-	-	-	-	-
33 Coco	-	-	-	-	-
34 Fumo	-	-	-	-	-
35 Mandioca	tonelada	316.090	tonelada	124,33	39.301,02
<b>II - Pecuária</b>					<b>2.245.110,26</b>
Carne de bovinos	tonelada	321.160	arroba	90,42	1.936.022,22
36 1 - Carne de boi	tonelada	229.099	arroba	92,23	1.408.715,57
2 - Carne de vaca e de novilhos	tonelada	92.061	arroba	85,92	527.306,65
37 Carne de frango	tonelada	20.251	kg	4,13	83.544,46
38 Carne de suíno	tonelada	12.661	arroba	67,21	56.729,15
39 Leite	mil litros	277.576	litro	0,55	153.508,59
40 Ovos	mil dúzias	8.657	dúzia	1,77	15.305,84
<b>Agropecuária</b>					<b>4.011.944,48</b>

Fonte: Dados trabalhados pelo autor conforme fontes de informação

**Tabela 1.16 - Produção, preço médio e receita bruta anual por produto - região Nordeste - 2011**

Produtos	Produção		Preço médio - R\$		Receita - R\$ mil
	Unidade	2010-2011	Unidade	2011	2011
<b>I - Agricultura</b>					<b>27.811.245,91</b>
<b>Oleaginosas</b>					<b>6.203.621,73</b>
1 Amendoim	tonelada	10.900	25 kg	56,91	24.814,32
2 Canola	-	-	-	-	-
3 Feijão	tonelada	961.300	60 kg	103,20	1.653.500,88
4 Girassol	tonelada	1.700	60 kg	45,92	1.301,00
5 Mamona	tonelada	129.900	60 kg	86,92	188.181,52
6 Soja	tonelada	6.251.500	60 kg	41,61	4.335.824,00
<b>Cereais</b>					<b>3.898.809,62</b>
7 Arroz	tonelada	1.224.800	kg	0,63	777.472,94
8 Aveia	-	-	-	-	-
9 Centeio	-	-	-	-	-
10 Cevada	-	-	-	-	-
11 Milho	tonelada	6.128.000	60 kg	29,78	3.041.875,35
12 Sorgo	tonelada	223.300	60 kg	114,17	79.461,33
13 Trigo	-	-	-	-	-
14 Triticale	-	-	-	-	-
<b>Fibras</b>					<b>3.339.669,87</b>
15 Algodão em pluma	tonelada	689.900	15 kg	65,56	3.015.224,01
16 Juta/Malva	-	-	-	-	-
17 Sisal	tonelada	283.141	kg	1,15	324.445,86
<b>Frutas</b>					<b>3.755.934,43</b>
18 Abacaxi	1000 frutos	609.913	fruto	1,33	814.071,55
19 Banana	tonelada	2.778.923	kg	0,47	1.298.163,60
20 Laranja	caixa de 40,8 kg	47.558.578	caixa de 40,8 kg	11,63	553.118,72
21 Maçã	-	-	-	-	-
22 Manga	tonelada	806.869	kg	0,61	490.320,27
23 Uva	tonelada	273.832	kg	2,19	600.260,28
<b>Hortícolas</b>					<b>1.255.766,56</b>
24 Alho	tonelada	9.394	kg	7,25	68.131,55
25 Batata	tonelada	344.039	kg	0,80	273.893,50
26 Cebola	tonelada	283.337	kg	0,61	172.254,73
27 Tomate	tonelada	611.764	kg	1,21	741.486,78
<b>Outros</b>					<b>9.357.443,71</b>
28 Cacau	tonelada	156.289	kg	5,06	790.674,79
29 Café	saca de 60 kg	2.374.900	saca de 60 kg	383,68	911.205,58
30 Cana-de-açúcar	tonelada	63.526.410	tonelada	76,04	4.830.635,68
31 Castanha de caju	tonelada	226.330	kg	1,68	379.983,75
32 Cera de carnaúba	tonelada	19.366	kg	7,64	147.923,37
33 Coco	1000 frutos	1.382.552	1000 frutos	463,17	640.358,13
34 Fumo	tonelada	17.901	kg	26,25	95.211,90
35 Mandioca	tonelada	7.904.634	tonelada	197,54	1.561.450,50
<b>II - Pecuária</b>					<b>11.047.063,66</b>
Carne de bovinos	tonelada	665.904	arroba	91,33	4.054.405,46
36 1 - Carne de boi	tonelada	242.385	arroba	99,90	1.614.241,38
2 - Carne de vaca e de novilhos	tonelada	423.520	arroba	86,42	2.440.164,09
37 Carne de frango	tonelada	400.683	kg	3,87	1.548.808,15
38 Carne de suíno	tonelada	294.922	arroba	77,61	1.525.986,73
39 Leite	mil litros	4.117.827	litro	0,72	2.970.762,53
40 Ovos	mil dúzias	512.840	dúzia	1,85	947.100,79
<b>Agropecuária</b>					<b>38.858.309,57</b>

Fonte: Dados trabalhados pelo autor conforme fontes de informação



**Tabela 1.17 - Produção, preço médio e receita bruta anual por produto - Alagoas - 2011**

Produtos	Produção		Preço médio - R\$		Receita - R\$ mil
	Unidade	2010-2011	Unidade	2011	2011
<b>I - Agricultura</b>					<b>2.452.647,85</b>
<b>Oleaginosas</b>					<b>47.732,21</b>
1 Amendoim	-	-	-	-	-
2 Canola	-	-	-	-	-
3 Feijão	tonelada	31.500	60 kg	90,92	47.732,21
4 Girassol	-	-	-	-	-
5 Mamona	-	-	-	-	-
6 Soja	-	-	-	-	-
<b>Cereais</b>					<b>36.329,43</b>
7 Arroz	tonelada	18.100	kg	0,48	8.690,72
8 Aveia	-	-	-	-	-
9 Centeio	-	-	-	-	-
10 Cevada	-	-	-	-	-
11 Milho	tonelada	51.100	60 kg	32,45	27.638,71
12 Sorgo	-	-	-	-	-
13 Trigo	-	-	-	-	-
14 Triticale	-	-	-	-	-
<b>Fibras</b>					<b>493,36</b>
15 Algodão em pluma	tonelada	100	15 kg	74,00	493,36
16 Juta/Malva	-	-	-	-	-
17 Sisal	-	-	-	-	-
<b>Frutas</b>					<b>45.553,61</b>
18 Abacaxi	1000 frutos	8.188	fruto	1,04	8.509,22
19 Banana	tonelada	48.051	kg	0,50	23.989,10
20 Laranja	caixa de 40,8 kg	1.124.167	caixa de 40,8 kg	11,61	13.055,30
21 Maçã	-	-	-	-	-
22 Manga	-	-	-	-	-
23 Uva	-	-	-	-	-
<b>Hortícolas</b>					<b>-</b>
24 Alho	-	-	-	-	-
25 Batata	-	-	-	-	-
26 Cebola	-	-	-	-	-
27 Tomate	-	-	-	-	-
<b>Outros</b>					<b>2.322.539,23</b>
28 Cacau	-	-	-	-	-
29 Café	-	-	-	-	-
30 Cana-de-açúcar	tonelada	27.705.400	tonelada	79,07	2.190.757,12
31 Castanha de caju	-	-	-	-	-
32 Cera de carnaúba	-	-	-	-	-
33 Coco	1000 frutos	55.048	1000 frutos	432,57	23.812,11
34 Fumo	tonelada	11.718	kg	5,32	62.325,74
35 Mandioca	tonelada	275.892	tonelada	165,44	45.644,26
<b>II - Pecuária</b>					<b>611.672,12</b>
Carne de bovinos	tonelada	49.549	arroba	99,18	327.627,99
36 1 - Carne de boi	tonelada	12.637	arroba	103,84	87.479,66
2 - Carne de vaca e de novilhos	tonelada	36.912	arroba	97,59	240.148,33
37 Carne de frango	tonelada	3.302	kg	3,79	12.504,10
38 Carne de suíno	tonelada	7.367	arroba	100,47	49.347,01
39 Leite	mil litros	238.308	litro	0,68	161.609,59
40 Ovos	mil dúzias	28.068	dúzia	2,16	60.583,44
<b>Agropecuária</b>					<b>3.064.319,97</b>

Fonte: Dados trabalhados pelo autor conforme fontes de informação

**Tabela 1.18 - Produção, preço médio e receita bruta anual por produto - Bahia - 2011**

Produtos	Produção		Preço médio - R\$		Receita - R\$ mil
	Unidade	2010-2011	Unidade	2011	2011
<b>I - Agricultura</b>					<b>12.639.585,36</b>
<b>Oleaginosas</b>					<b>3.045.512,02</b>
1 Amendoim	tonelada	6.200	25 kg	61,79	15.324,54
2 Canola	-	-	-	-	-
3 Feijão	tonelada	262.900	60 kg	95,13	416.820,37
4 Girassol	-	100	60 kg	45,92	76,53
5 Mamona	tonelada	99.000	60 kg	94,44	155.825,01
6 Soja	-	3.507.500	60 kg	42,04	2.457.465,57
<b>Cereais</b>					<b>1.221.299,88</b>
7 Arroz	tonelada	30.200	kg	0,41	12.453,22
8 Aveia	-	-	-	-	-
9 Centeio	-	-	-	-	-
10 Cevada	-	-	-	-	-
11 Milho	tonelada	2.277.400	60 kg	30,18	1.145.604,32
12 Sorgo	tonelada	179.500	60 kg	21,14	63.242,34
13 Trigo	-	-	-	-	-
14 Triticale	-	-	-	-	-
<b>Fibras</b>					<b>3.108.588,56</b>
15 Algodão em pluma	tonelada	633.100	15 kg	66,20	2.793.937,83
16 Juta/Malva	-	-	-	-	-
17 Sisal	tonelada	274.086	kg	1,15	314.650,73
<b>Frutas</b>					<b>1.700.468,98</b>
18 Abacaxi	1000 frutos	140.244	fruto	1,50	210.366,00
19 Banana	tonelada	1.221.246	kg	0,55	669.509,48
20 Laranja	caixa de 40,8 kg	25.341.103	caixa de 40,8 kg	14,65	371.186,54
21 Maçã	-	-	-	-	-
22 Manga	tonelada	524.966	kg	0,58	306.545,04
23 Uva	tonelada	65.172	kg	2,19	142.861,91
<b>Hortícolas</b>					<b>893.911,18</b>
24 Alho	tonelada	9.394	kg	7,25	68.131,55
25 Batata	tonelada	341.778	kg	0,80	271.925,41
26 Cebola	tonelada	189.996	kg	0,61	115.508,07
27 Tomate	tonelada	339.532	kg	1,29	438.346,15
<b>Outros</b>					<b>2.669.804,75</b>
28 Cacau	tonelada	156.289	kg	5,06	790.674,79
29 Café	saca de 60 kg	2.290.000	saca de 60 kg	388,74	890.221,31
30 Cana-de-açúcar	tonelada	2.557.300	tonelada	76,46	195.535,69
31 Castanha de caju	tonelada	1.747	kg	1,64	2.872,77
32 Cera de carnaúba	-	-	-	-	-
33 Coco	1000 frutos	529.489	1000 frutos	395,91	209.629,99
34 Fumo	tonelada	3.971	kg	5,32	21.120,97
35 Mandioca	tonelada	2.977.190	tonelada	188,01	559.749,23
<b>II - Pecuária</b>					<b>3.598.706,36</b>
Carne de bovinos	tonelada	217.399	arroba	100,65	1.458.712,36
36 1 - Carne de boi	tonelada	117.503	arroba	103,70	812.308,57
2 - Carne de vaca e de novilhos	tonelada	99.896	arroba	97,06	646.403,78
37 Carne de frango	tonelada	165.545	kg	3,76	622.281,94
38 Carne de suíno	tonelada	84.154	arroba	74,74	419.309,22
39 Leite	mil litros	1.275.703	litro	0,71	903.539,94
40 Ovos	mil dúzias	90.344	dúzia	2,16	194.862,90
<b>Agropecuária</b>					<b>16.238.291,72</b>

Fonte: Dados trabalhados pelo autor conforme fontes de informação

**Tabela 1.19 - Produção, preço médio e receita bruta anual por produto - Ceará - 2011**

Produtos	Produção		Preço médio - R\$		Receita - R\$ mil
	Unidade	2010-2011	Unidade	2011	2011
<b>I - Agricultura</b>					<b>1.954.337,86</b>
<b>Oleaginosas</b>					<b>498.529,03</b>
1 Amendoim	tonelada	2.600	25 kg	41,04	4.268,33
2 Canola	-	-	-	-	-
3 Feijão	tonelada	259.600	60 kg	107,90	466.832,49
4 Girassol	tonelada	1.500	60 kg	45,92	1.147,94
5 Mamona	tonelada	26.300	60 kg	59,96	26.280,28
6 Soja	-	-	-	-	-
<b>Cereais</b>					<b>510.138,13</b>
7 Arroz	tonelada	94.900	kg	0,56	53.156,34
8 Aveia	-	-	-	-	-
9 Centeio	-	-	-	-	-
10 Cevada	-	-	-	-	-
11 Milho	tonelada	949.300	60 kg	28,74	454.706,79
12 Sorgo	tonelada	6.500	60 kg	21,00	2.275,00
13 Trigo	-	-	-	-	-
14 Triticale	-	-	-	-	-
<b>Fibras</b>					<b>6.105,75</b>
15 Algodão em pluma	tonelada	1.100	15 kg	56,48	4.141,61
16 Juta/Malva	-	-	-	-	-
17 Sisal	tonelada	994	kg	1,98	1.964,14
<b>Frutas</b>					<b>237.615,34</b>
18 Abacaxi	1000 frutos	11.074	fruto	2,47	27.375,13
19 Banana	tonelada	494.250	kg	0,35	173.349,93
20 Laranja	caixa de 40,8 kg	391.250	caixa de 40,8 kg	13,90	5.438,75
21 Maçã	-	-	-	-	-
22 Manga	tonelada	48.245	kg	0,65	31.451,53
23 Uva	-	-	-	-	-
<b>Hortícolas</b>					<b>145.428,74</b>
24 Alho	-	-	-	-	-
25 Batata	-	-	-	-	-
26 Cebola	-	-	-	-	-
27 Tomate	tonelada	114.583	kg	1,27	145.428,74
<b>Outros</b>					<b>556.520,86</b>
28 Cacau	-	-	-	-	-
29 Café	saca de 60 kg	57.150	saca de 60 kg	248,24	14.187,20
30 Cana-de-açúcar	tonelada	119.400	tonelada	66,16	7.899,33
31 Castanha de caju	tonelada	111.718	kg	1,75	195.674,08
32 Cera de carnaúba	tonelada	5.425	kg	7,64	41.448,04
33 Coco	1000 frutos	274.092	1000 frutos	566,34	155.229,26
34 Fumo	tonelada	135	kg	5,32	718,04
35 Mandioca	tonelada	836.606	tonelada	168,97	141.364,91
<b>II - Pecuária</b>					<b>1.277.119,21</b>
36 Carne de bovinos	tonelada	62.885	arroba	78,89	330.742,52
1 - Carne de boi	tonelada	18.323	arroba	81,00	98.944,44
2 - Carne de vaca e de novilhos	tonelada	44.562	arroba	78,03	231.798,08
37 Carne de frango	tonelada	22.419	kg	4,14	92.734,45
38 Carne de suíno	tonelada	55.573	arroba	77,97	288.857,83
39 Leite	mil litros	457.468	litro	0,70	319.513,01
40 Ovos	mil dúzias	128.931	dúzia	1,90	245.271,40
<b>Agropecuária</b>					<b>3.231.457,07</b>

Fonte: Dados trabalhados pelo autor conforme fontes de informação

**Tabela 1.20 - Produção, preço médio e receita bruta anual por produto - Maranhão - 2011**

Produtos	Produção		Preço médio - R\$		Receita - R\$ mil
	Unidade	2010-2011	Unidade	2011	2011
<b>I - Agricultura</b>					<b>3.023.559,44</b>
<b>Oleaginosas</b>					<b>1.201.093,65</b>
1 Amendoim	-	-	-	-	-
2 Canola	-	-	-	-	-
3 Feijão	tonelada	51.100	60 kg	127,08	108.226,60
4 Girassol	-	-	-	-	-
5 Mamona	-	-	-	-	-
6 Soja	tonelada	1.599.700	tonelada	40,99	1.092.867,05
<b>Cereais</b>					<b>968.011,77</b>
7 Arroz	tonelada	734.600	kg	0,68	498.120,02
8 Aveia	-	-	-	-	-
9 Centeio	-	-	-	-	-
10 Cevada	-	-	-	-	-
11 Milho	tonelada	879.700	60 kg	32,05	469.891,76
12 Sorgo	-	-	-	-	-
13 Trigo	-	-	-	-	-
14 Triticale	-	-	-	-	-
<b>Fibras</b>					<b>108.039,97</b>
15 Algodão em pluma	tonelada	27.700	15 kg	58,51	108.039,97
16 Juta/Malva	-	-	-	-	-
17 Sisal	-	-	-	-	-
<b>Frutas</b>					<b>69.948,82</b>
18 Abacaxi	1000 frutos	23.170	fruto	1,44	33.469,07
19 Banana	tonelada	105.438	kg	0,32	34.192,57
20 Laranja	caixa de 40,8 kg	164.534	caixa de 40,8 kg	13,90	2.287,19
21 Maçã	-	-	-	-	-
22 Manga	-	-	-	-	-
23 Uva	-	-	-	-	-
<b>Hortícolas</b>					<b>6.014,74</b>
24 Alho	-	-	-	-	-
25 Batata	-	-	-	-	-
26 Cebola	-	-	-	-	-
27 Tomate	tonelada	4.739	kg	1,27	6.014,74
<b>Outros</b>					<b>670.450,49</b>
28 Cacau	-	-	-	-	-
29 Café	-	-	-	-	-
30 Cana-de-açúcar	tonelada	2.265.600	tonelada	83,32	188.780,16
31 Castanha de caju	tonelada	5.078	kg	1,67	8.485,34
32 Cera de carnaúba	tonelada	521	kg	7,64	3.981,91
33 Coco	1000 frutos	8.641	1000 frutos	572,04	4.943,00
34 Fumo	-	-	-	-	-
35 Mandioca	tonelada	1.780.279	tonelada	260,78	464.260,09
<b>II - Pecuária</b>					<b>1.623.653,05</b>
Carne de bovinos	tonelada	186.771	arroba	78,96	983.183,41
36 1 - Carne de boi	tonelada	30.215	arroba	83,16	167.517,85
2 - Carne de vaca e de novilhos	tonelada	156.557	arroba	78,15	815.665,55
37 Carne de frango	tonelada	257	arroba	62,00	1.063,40
38 Carne de suíno	tonelada	61.650	arroba	78,19	321.366,35
39 Leite	mil litros	387.175	litro	0,78	301.114,62
40 Ovos	mil dúzias	9.613	dúzia	1,76	16.925,27
<b>Agropecuária</b>					<b>4.647.212,49</b>

Fonte: Dados trabalhados pelo autor conforme fontes de informação

**Tabela 1.21 - Produção, preço médio e receita bruta anual por produto - Paraíba - 2011**

Produtos	Produção		Preço médio - R\$		Receita - R\$ mil
	Unidade	2010-2011	Unidade	2011	2011
<b>I - Agricultura</b>					<b>1.207.290,86</b>
<b>Oleaginosas</b>					<b>87.581,54</b>
1 Amendoim	tonelada	200	25 kg	65,65	525,22
2 Canola	-	-	-	-	-
3 Feijão	tonelada	44.700	60 kg	116,85	87.056,32
4 Girassol	-	-	-	-	-
5 Mamona	-	-	-	-	-
6 Soja	-	-	-	-	-
<b>Cereais</b>					<b>53.017,54</b>
7 Arroz	tonelada	2.200	kg	0,59	1.292,73
8 Aveia	-	-	-	-	-
9 Centeio	-	-	-	-	-
10 Cevada	-	-	-	-	-
11 Milho	tonelada	97.000	60 kg	31,97	51.684,83
12 Sorgo	tonelada	100	60 kg	23,99	39,98
13 Trigo	-	-	-	-	-
14 Triticale	-	-	-	-	-
<b>Fibras</b>					<b>8.480,64</b>
15 Algodão em pluma	tonelada	300	15 kg	55,49	1.109,74
16 Juta/Malva	-	-	-	-	-
17 Sisal	tonelada	7.506	kg	0,98	7.370,89
<b>Frutas</b>					<b>454.974,66</b>
18 Abacaxi	1000 frutos	275.437	fruto	1,36	373.942,50
19 Banana	tonelada	198.050	kg	0,40	79.528,70
20 Laranja	caixa de 40,8 kg	181.838	caixa de 40,8 kg	8,27	1.503,46
21 Maçã	-	-	-	-	-
22 Manga	-	-	-	-	-
23 Uva	-	-	-	-	-
<b>Hortícolas</b>					<b>24.653,68</b>
24 Alho	-	-	-	-	-
25 Batata	tonelada	2.261	kg	0,87	1.968,09
26 Cebola	-	-	-	-	-
27 Tomate	tonelada	22.302	kg	1,02	22.685,59
<b>Outros</b>					<b>578.582,79</b>
28 Cacau	-	-	-	-	-
29 Café	-	-	-	-	-
30 Cana-de-açúcar	tonelada	6.723.100	tonelada	76,74	515.959,53
31 Castanha de caju	tonelada	1.905	kg	2,41	4.595,62
32 Cera de carnaúba	-	-	-	-	-
33 Coco	1000 frutos	73.367	1000 frutos	294,57	21.611,72
34 Fumo	tonelada	367	kg	4,97	1.952,00
35 Mandioca	tonelada	219.756	tonelada	156,83	34.463,92
<b>II - Pecuária</b>					<b>529.798,86</b>
Carne de bovinos	tonelada	12.125	arroba	101,42	81.979,50
36 1 - Carne de boi	tonelada	7.472	arroba	103,89	51.752,87
2 - Carne de vaca e de novilhos	tonelada	4.653	arroba	97,44	30.226,64
37 Carne de frango	tonelada	48.172	kg	4,36	209.844,17
38 Carne de suíno	tonelada	7.018	arroba	74,70	34.949,78
39 Leite	mil litros	223.529	litro	0,70	156.800,76
40 Ovos	mil dúzias	28.837	dúzia	1,60	46.224,65
<b>Agropecuária</b>					<b>1.737.089,72</b>

Fonte: Dados trabalhados pelo autor conforme fontes de informação

**Tabela 1.22 - Produção, preço médio e receita bruta anual por produto - Pernambuco - 2011**

Produtos	Produção		Preço médio - R\$		Receita - R\$ mil
	Unidade	2010-2011	Unidade	2011	2011
<b>I - Agricultura</b>					<b>2.864.726,03</b>
<b>Oleaginosas</b>					<b>326.550,88</b>
1 Amendoim	-	-	-	-	-
2 Canola	-	-	-	-	-
3 Feijão	tonelada	161.500	60 kg	119,73	322.260,53
4 Girassol	-	-	-	-	-
5 Mamona	tonelada	2.800	60 kg	91,94	4.290,35
6 Soja	-	-	-	-	-
<b>Cereais</b>					<b>127.465,04</b>
7 Arroz	tonelada	14.800	kg	0,60	8.947,83
8 Aveia	-	-	-	-	-
9 Centeio	-	-	-	-	-
10 Cevada	-	-	-	-	-
11 Milho	tonelada	190.900	60 kg	37,02	117.797,07
12 Sorgo	tonelada	1.800	60 kg	24,00	720,14
13 Trigo	-	-	-	-	-
14 Triticale	-	-	-	-	-
<b>Fibras</b>					<b>739,83</b>
15 Algodão em pluma	tonelada	200	15 kg	55,49	739,83
16 Juta/Malva	-	-	-	-	-
17 Sisal	-	-	-	-	-
<b>Frutas</b>					<b>832.647,21</b>
18 Abacaxi	1000 frutos	20.044	fruto	0,53	10.551,96
19 Banana	tonelada	486.651	kg	0,48	233.297,54
20 Laranja	caixa de 40,8 kg	97.206	caixa de 40,8 kg	9,50	923,17
21 Maçã	-	-	-	-	-
22 Manga	tonelada	200.144	kg	0,65	130.476,17
23 Uva	tonelada	208.660	kg	2,19	457.398,37
<b>Hortícolas</b>					<b>168.369,92</b>
24 Alho	-	-	-	-	-
25 Batata	-	-	-	-	-
26 Cebola	tonelada	93.341	kg	0,61	56.746,66
27 Tomate	tonelada	115.123	kg	0,97	111.623,26
<b>Outros</b>					<b>1.408.953,15</b>
28 Cacau	-	-	-	-	-
29 Café	saca de 60 kg	27.750	saca de 60 kg	244,94	6.797,08
30 Cana-de-açúcar	tonelada	17.642.200	tonelada	70,07	1.236.189,87
31 Castanha de caju	tonelada	5.857	kg	1,65	9.651,16
32 Cera de carnaúba	-	-	-	-	-
33 Coco	1000 frutos	129.131	1000 frutos	532,59	68.773,88
34 Fumo	-	-	-	-	-
35 Mandioca	tonelada	514.329	tonelada	170,20	87.541,16
<b>II - Pecuária</b>					<b>2.024.088,41</b>
Carne de bovinos	tonelada	78.072	arroba	100,41	522.618,82
36 1 - Carne de boi	tonelada	35.953	arroba	103,74	248.658,63
2 - Carne de vaca e de novilhos	tonelada	42.119	arroba	97,57	273.960,19
37 Carne de frango	tonelada	130.719	kg	3,76	491.332,37
38 Carne de suíno	tonelada	20.042	arroba	74,61	99.684,64
39 Leite	mil litros	903.743	litro	0,72	654.231,11
40 Ovos	mil dúzias	152.317	dúzia	1,68	256.221,48
<b>Agropecuária</b>					<b>4.888.814,44</b>

Fonte: Dados trabalhados pelo autor conforme fontes de informação

**Tabela 1.23 - Produção, preço médio e receita bruta anual por produto - Piauí - 2011**

Produtos	Produção		Preço médio - R\$		Receita -R\$ mil
	Unidade	2010-2011	Unidade	2011	2011
<b>I - Agricultura</b>					<b>1.798.986,55</b>
<b>Oleaginosas</b>					<b>888.812,92</b>
1 Amendoim	-	-	-	-	-
2 Canola	-	-	-	-	-
3 Feijão	tonelada	85.200	60 kg	71,64	101.731,61
4 Girassol	-	-	-	-	-
5 Mamona	tonelada	1.600	60 kg	59,62	1.589,92
6 Soja	tonelada	1.144.300	60 kg	41,19	785.491,38
<b>Cereais</b>					<b>453.707,82</b>
7 Arroz	tonelada	270.100	kg	0,63	168.882,28
8 Aveia	-	-	-	-	-
9 Centeio	-	-	-	-	-
10 Cevada	-	-	-	-	-
11 Milho	tonelada	705.100	60 kg	23,79	279.613,28
12 Sorgo	tonelada	15.500	60 kg	-	5.212,26
13 Trigo	-	-	-	-	-
14 Triticale	-	-	-	-	-
<b>Fibras</b>					<b>103.749,58</b>
15 Algodão em pluma	tonelada	26.600	15 kg	58,51	103.749,58
16 Juta/Malva	-	-	-	-	-
17 Sisal	-	-	-	-	-
<b>Frutas</b>					<b>12.061,43</b>
18 Abacaxi	-	-	-	-	-
19 Banana	tonelada	34.752	kg	0,31	10.819,37
20 Laranja	caixa de 40,8 kg	99.926	caixa de 40,8 kg	12,43	1.242,06
21 Maçã	-	-	-	-	-
22 Manga	-	-	-	-	-
23 Uva	-	-	-	-	-
<b>Hortícolas</b>					<b>-</b>
24 Alho	-	-	-	-	-
25 Batata	-	-	-	-	-
26 Cebola	-	-	-	-	-
27 Tomate	-	-	-	-	-
<b>Outros</b>					<b>340.654,81</b>
28 Cacau	-	-	-	-	-
29 Café	-	-	-	-	-
30 Cana-de-açúcar	tonelada	992.000	tonelada	76,14	75.534,98
31 Castanha de caju	tonelada	45.773	kg	1,41	64.658,94
32 Cera de carnaúba	tonelada	13.371	kg	7,64	102.160,33
33 Coco	1000 frutos	13.387	1000 frutos	571,98	7.657,10
34 Fumo	-	-	-	-	-
35 Mandioca	-	511.424	-	177,24	90.643,46
<b>II - Pecuária</b>					<b>545.699,06</b>
Carne de bovinos	tonelada	26.385	arroba	86,20	151.629,91
36 1 - Carne de boi	tonelada	3.365	arroba	141,99	31.854,63
2 - Carne de vaca e de novilhos	tonelada	23.019	arroba	78,05	119.775,28
37 Carne de frango	tonelada	13.241	kg	4,12	54.501,38
38 Carne de suíno	tonelada	45.190	arroba	77,95	234.844,68
39 Leite	mil litros	89.975	litro	0,88	79.160,47
40 Ovos	mil dúzias	15.037	dúzia	1,70	25.562,61
<b>Agropecuária</b>					<b>2.344.685,61</b>

Fonte: Dados trabalhados pelo autor conforme fontes de informação

**Tabela 1.24 - Produção, preço médio e receita bruta anual por produto - Rio Grande do Norte - 2011**

Produtos	Produção		Preço médio - R\$		Receita - R\$ mil
	Unidade	2010-2011	Unidade	2011	2011
<b>I - Agricultura</b>					<b>717.090,83</b>
<b>Oleaginosas</b>					<b>58.425,55</b>
1 Amendoim	-	-	-	-	-
2 Canola	-	-	-	-	-
3 Feijão	tonelada	33.700	60 kg	103,54	58.153,06
4 Girassol	tonelada	100	60 kg	45,92	76,53
5 Mamona	tonelada	200	60 kg	58,79	195,97
6 Soja	-	-	-	-	-
<b>Cereais</b>					<b>35.477,05</b>
7 Arroz	tonelada	3.300	kg	0,84	2.765,51
8 Aveia	-	-	-	-	-
9 Centeio	-	-	-	-	-
10 Cevada	-	-	-	-	-
11 Milho	tonelada	49.400	60 kg	30,05	24.739,93
12 Sorgo	tonelada	19.900	60 kg	24,04	7.971,61
13 Trigo	-	-	-	-	-
14 Triticale	-	-	-	-	-
<b>Fibras</b>					<b>3.472,18</b>
15 Algodão em pluma	tonelada	800	15 kg	56,48	3.012,08
16 Juta/Malva	-	-	-	-	-
17 Sisal	tonelada	555	kg	0,83	460,10
<b>Frutas</b>					<b>200.734,61</b>
18 Abacaxi	1000 frutos	107.796	fruto	1,15	124.040,86
19 Banana	tonelada	142.750	kg	0,38	54.846,22
20 Laranja	-	-	-	-	-
21 Maçã	-	-	-	-	-
22 Manga	tonelada	33.513	kg	0,65	21.847,53
23 Uva	-	-	-	-	-
<b>Hortícolas</b>					<b>12.816,52</b>
24 Alho	-	-	-	-	-
25 Batata	-	-	-	-	-
26 Cebola	-	-	-	-	-
27 Tomate	tonelada	11.172	kg	1,15	12.816,52
<b>Outros</b>					<b>406.164,92</b>
28 Cacau	-	-	-	-	-
29 Café	-	-	-	-	-
30 Cana-de-açúcar	tonelada	2.973.300	tonelada	76,01	226.007,53
31 Castanha de caju	tonelada	54.252	kg	1,73	94.045,84
32 Cera de carnaúba	tonelada	48	kg	6,88	333,09
33 Coco	1000 frutos	60.024	1000 frutos	497,58	29.866,74
34 Fumo	-	-	-	-	-
35 Mandioca	-	305.168	-	183,22	55.911,72
<b>II - Pecuária</b>					<b>460.182,35</b>
Carne de bovinos	tonelada	20.456	arroba	82,99	113.185,21
36 1 - Carne de boi	tonelada	4.655	arroba	99,89	30.998,97
2 - Carne de vaca e de novilhos	tonelada	15.802	arroba	78,02	82.186,24
37 Carne de frango	tonelada	14.149	arroba	56,82	53.597,41
38 Carne de suíno	tonelada	9.164	arroba	74,91	45.764,07
39 Leite	mil litros	236.377	litro	0,81	190.603,12
40 Ovos	mil dúzias	32.390	dúzia	1,76	57.032,53
<b>Agropecuária</b>					<b>1.177.273,18</b>

Fonte: Dados trabalhados pelo autor conforme fontes de informação



**Tabela 1.25 - Produção, preço médio e receita bruta anual por produto - Sergipe - 2011**

Produtos	Produção		Preço médio - R\$		Receita - R\$ mil
	Unidade	2010-2011	Unidade	2011	2011
<b>I - Agricultura</b>					<b>1.153.021,14</b>
<b>Oleaginosas</b>					<b>49.383,92</b>
1 Amendoim	tonelada	1.900	25 kg	61,79	4.696,23
2 Canola	-	-	-	-	-
3 Feijão	tonelada	31.100	60 kg	86,21	44.687,69
4 Girassol	-	-	-	-	-
5 Mamona	-	-	-	-	-
6 Soja	-	-	-	-	-
<b>Cereais</b>					<b>493.362,97</b>
7 Arroz	tonelada	56.600	kg	0,41	23.164,30
8 Aveia	-	-	-	-	-
9 Centeio	-	-	-	-	-
10 Cevada	-	-	-	-	-
11 Milho	tonelada	928.100	60 kg	30,40	470.198,66
12 Sorgo	-	-	-	-	-
13 Trigo	-	-	-	-	-
14 Triticale	-	-	-	-	-
<b>Fibras</b>					<b>-</b>
15 Algodão em pluma	-	-	-	-	-
16 Juta/Malva	-	-	-	-	-
17 Sisal	-	-	-	-	-
<b>Frutas</b>					<b>201.929,77</b>
18 Abacaxi	1000 frutos	23.960	fruto	1,08	25.816,83
19 Banana	tonelada	47.735	kg	0,39	18.630,69
20 Laranja	caixa de 40,8 kg	20.158.554	caixa de 40,8 kg	7,81	157.482,25
21 Maçã	-	-	-	-	-
22 Manga	-	-	-	-	-
23 Uva	-	-	-	-	-
<b>Hortícolas</b>					<b>4.571,78</b>
24 Alho	-	-	-	-	-
25 Batata	-	-	-	-	-
26 Cebola	-	-	-	-	-
27 Tomate	tonelada	4.313	kg	1,06	4.571,78
<b>Outros</b>					<b>403.772,70</b>
28 Cacau	-	-	-	-	-
29 Café	-	-	-	-	-
30 Cana-de-açúcar	tonelada	2.548.110	tonelada	76,12	193.971,47
31 Castanha de caju	-	-	-	-	-
32 Cera de carnaúba	-	-	-	-	-
33 Coco	1000 frutos	239.373	1000 frutos	496,44	118.834,33
34 Fumo	tonelada	1.710	kg	5,32	9.095,15
35 Mandioca	tonelada	483.990	tonelada	169,16	81.871,75
<b>II - Pecuária</b>					<b>376.144,23</b>
Carne de bovinos	tonelada	12.262	arroba	103,64	84.725,75
36 1 - Carne de boi	tonelada	12.262	arroba	103,64	84.725,75
2 - Carne de vaca e de novilhos	-	-	-	-	-
37 Carne de frango	tonelada	2.879	kg	3,80	10.948,93
38 Carne de suíno	tonelada	4.764	arroba	100,32	31.863,14
39 Leite	mil litros	305.550	litro	0,67	204.189,91
40 Ovos	mil dúzias	27.302	dúzia	1,63	44.416,51
<b>Agropecuária</b>					<b>1.529.165,38</b>

Fonte: Dados trabalhados pelo autor conforme fontes de informação

**Tabela 1.26 - Produção, preço médio e receita bruta anual por produto - região Centro-Oeste - 2011**

Produtos	Produção		Preço médio - R\$		Receita - R\$ mil
	Unidade	2010-2011	Unidade	2011	2011
<b>I - Agricultura</b>					<b>46.066.565,14</b>
<b>Oleaginosas</b>					<b>22.961.252,03</b>
1 Amendoim	tonelada	7.500	25 kg	22,25	6.673,50
2 Canola	tonelada	4.100	60 kg	40,00	2.733,33
3 Feijão	tonelada	575.900	60 kg	87,04	835.395,08
4 Girassol	tonelada	64.000	60 kg	146,20	50.138,32
5 Mamona	-	-	-	-	-
6 Soja	tonelada	33.938.900	60 kg	39,01	22.066.311,80
<b>Cereais</b>					<b>7.338.550,86</b>
7 Arroz	tonelada	1.115.100	kg	0,46	510.926,17
8 Aveia	tonelada	10.000	60 kg	18,00	3.000,00
9 Centeio	-	-	-	-	-
10 Cevada	-	-	-	-	-
11 Milho	tonelada	17.422.800	60 kg	21,67	6.292.471,59
12 Sorgo	tonelada	1.541.400	60 kg	17,55	450.735,15
13 Trigo	tonelada	153.200	60 kg	31,89	81.417,95
14 Triticale	-	-	-	-	-
<b>Fibras</b>					<b>5.594.611,41</b>
15 Algodão em pluma	tonelada	1.187.200	15 kg	70,69	5.594.611,41
16 Juta/Malva	-	-	-	-	-
17 Sisal	-	-	-	-	-
<b>Frutas</b>					<b>328.244,54</b>
18 Abacaxi	1000 frutos	102.907	fruto	1,68	172.916,84
19 Banana	tonelada	250.683	kg	0,48	120.634,11
20 Laranja	caixa de 40,8 kg	3.460.319	caixa de 40,8 kg	10,03	34.693,59
21 Maçã	-	-	-	-	-
22 Manga	-	-	-	-	-
23 Uva	-	-	-	-	-
<b>Hortícolas</b>					<b>3.101.872,01</b>
24 Alho	tonelada	51.651	kg	4,78	247.130,36
25 Batata	tonelada	311.032	kg	0,71	221.249,50
26 Cebola	-	-	-	-	-
27 Tomate	tonelada	1.495.830	kg	1,76	2.633.492,15
<b>Outros</b>					<b>6.742.034,29</b>
28 Cacau	tonelada	687	kg	4,00	2.748,00
29 Café	saca de 60 kg	506.717	saca de 60 kg	307,17	155.647,79
30 Cana-de-açúcar	tonelada	92.233.600	tonelada	68,83	6.348.247,31
31 Castanha de caju	-	-	-	-	-
32 Cera de carnaúba	-	-	-	-	-
33 Coco	-	-	-	-	-
34 Fumo	-	-	-	-	-
35 Mandioca	tonelada	1.268.191	tonelada	185,61	235.391,20
<b>II - Pecuária</b>					<b>30.728.583,74</b>
Carne de bovinos	tonelada	3.175.262	arroba	90,18	19.088.707,14
36 1- Carne de boi	tonelada	2.231.054	arroba	91,90	13.668.531,79
2- Carne de vaca e de novilhos	tonelada	944.208	arroba	86,11	5.420.175,35
37 Carne de frango	tonelada	1.758.372	kg	2,85	5.006.451,13
38 Carne de suíno	tonelada	554.611	arroba	66,51	2.459.021,11
39 Leite	mil litros	4.583.230	litro	0,79	3.629.740,72
40 Ovos	mil dúzias	362.876	dúzia	1,50	544.663,64
<b>Agropecuária</b>					<b>76.795.148,88</b>

Fonte: Dados trabalhados pelo autor conforme fontes de informação

**Tabela 1.27 - Produção, preço médio e receita bruta anual por produto - Distrito Federal - 2011**

Produtos	Produção		Preço médio - R\$		Receita - R\$ mil
	Unidade	2010-2011	Unidade	2011	2011
<b>I - Agricultura</b>					<b>482.161,74</b>
<b>Oleaginosas</b>					<b>207.645,88</b>
1 Amendoim	-	-	-	-	-
2 Canola	-	-	-	-	-
3 Feijão	tonelada	59.200	60 kg	86,58	85.421,35
4 Girassol	-	-	-	-	-
5 Mamona	-	-	-	-	-
6 Soja	tonelada	175.700	tonelada	41,74	122.224,53
<b>Cereais</b>					<b>130.437,36</b>
7 Arroz	-	-	-	-	-
8 Aveia	-	-	-	-	-
9 Centeio	-	-	-	-	-
10 Cevada	-	-	-	-	-
11 Milho	tonelada	262.900	60 kg	24,87	108.980,81
12 Sorgo	tonelada	55.200	60 kg	19,73	18.155,46
13 Trigo	tonelada	5.100	60 kg	38,84	3.301,09
14 Triticale	-	-	-	-	-
<b>Fibras</b>					<b>3.295,46</b>
15 Algodão em pluma	-	700	-	70,62	3.295,46
16 Juta/Malva	-	-	-	-	-
17 Sisal	-	-	-	-	-
<b>Frutas</b>					<b>3.205,43</b>
18 Abacaxi	-	-	-	-	-
19 Banana	tonelada	4.433	kg	0,47	2.064,20
20 Laranja	caixa de 40,8 kg	130.000	caixa de 40,8 kg	8,78	1.141,24
21 Maçã	-	-	-	-	-
22 Manga	-	-	-	-	-
23 Uva	-	-	-	-	-
<b>Hortícolas</b>					<b>131.342,75</b>
24 Alho	tonelada	4.951	kg	4,59	22.734,99
25 Batata	tonelada	33.967	kg	0,71	24.162,09
26 Cebola	-	-	-	-	-
27 Tomate	tonelada	47.907	kg	1,76	84.445,67
<b>Outros</b>					<b>6.234,85</b>
28 Cacau	-	-	-	-	-
29 Café	saca de 60 kg	19.133	saca de 60 kg	239,35	4.579,63
30 Cana de açúcar	-	-	-	-	-
31 Castanha de caju	-	-	-	-	-
32 Cera de carnaúba	-	-	-	-	-
33 Coco	-	-	-	-	-
34 Fumo	-	-	-	-	-
35 Mandioca	tonelada	10.080	tonelada	164,21	1.655,22
<b>II - Pecuária</b>					<b>695.556,10</b>
Carne de bovinos	tonelada	9.844	arroba	185,16	121.517,22
36 1 - Carne de boi	tonelada	7.211	arroba	220,96	106.219,50
2 - Carne de vaca e de novilhos	tonelada	2.633	arroba	87,14	15.297,72
37 Carne de frango	tonelada	149.211	arroba	44,85	446.169,55
38 Carne de suíno	tonelada	16.251	arroba	66,56	72.113,26
39 Leite	mil litros	37.344	litro	0,77	28.598,28
40 Ovos	mil dúzias	17.377	dúzia	1,56	27.157,78
<b>Agropecuária</b>					<b>1.177.717,84</b>

Fonte: Dados trabalhados pelo autor conforme fontes de informação

**Tabela 1.28 - Produção, preço médio e receita bruta anual por produto - Goiás - 2011**

Produtos	Produção		Preço médio - R\$		Receita - R\$ mil
	Unidade	2010-2011	Unidade	2011	2011
<b>I - Agricultura</b>					<b>16.060.692,82</b>
<b>Oleaginosas</b>					<b>5.843.857,81</b>
1 Amendoim	-	-	-	-	-
2 Canola	-	-	-	-	-
3 Feijão	tonelada	260.100	60 kg	84,90	368.028,39
4 Girassol	tonelada	8.900	60 kg	46,01	6.825,26
5 Mamona	-	-	-	-	-
6 Soja	tonelada	8.181.600	tonelada	40,11	5.469.004,16
<b>Cereais</b>					<b>2.894.532,47</b>
7 Arroz	tonelada	163.000	kg	0,46	74.766,06
8 Aveia	-	-	-	-	-
9 Centeio	-	-	-	-	-
10 Cevada	-	-	-	-	-
11 Milho	tonelada	6.009.800	60 kg	24,17	2.421.318,37
12 Sorgo	tonelada	1.161.400	60 kg	18,33	354.782,54
13 Trigo	tonelada	74.800	60 kg	35,03	43.665,50
14 Triticale	-	-	-	-	-
<b>Fibras</b>					<b>824.514,17</b>
15 Algodão em pluma	tonelada	162.500	15 kg	76,11	824.514,17
16 Juta/Malva	-	-	-	-	-
17 Sisal	-	-	-	-	-
<b>Frutas</b>					<b>214.597,31</b>
18 Abacaxi	1000 frutos	56.029	fruto	1,84	103.193,64
19 Banana	tonelada	170.742	kg	0,48	81.895,47
20 Laranja	caixa de 40,8 kg	2.977.672	caixa de 40,8 kg	9,91	29.508,19
21 Maçã	-	-	-	-	-
22 Manga	-	-	-	-	-
23 Uva	-	-	-	-	-
<b>Hortícolas</b>					<b>2.961.464,74</b>
24 Alho	tonelada	46.700	kg	4,81	224.395,37
25 Batata	tonelada	277.065	kg	0,71	197.087,42
26 Cebola	-	-	-	-	-
27 Tomate	tonelada	1.440.961	kg	1,76	2.539.981,95
<b>Outros</b>					<b>3.321.726,33</b>
28 Cacaú	-	-	-	-	-
29 Café	saca de 60 kg	323.750	saca de 60 kg	309,77	100.286,52
30 Cana-de-açúcar	tonelada	45.220.100	tonelada	70,25	3.176.786,74
31 Castanha de caju	-	-	-	-	-
32 Cera de carnaúba	-	-	-	-	-
33 Coco	-	-	-	-	-
34 Fumo	-	-	-	-	-
35 Mandioca	tonelada	271.929	tonelada	164,21	44.653,08
<b>II - Pecuária</b>					<b>11.225.621,54</b>
Carne de bovinos	tonelada	837.725	arroba	91,17	5.091.822,05
36 1 - Carne de boi	tonelada	676.242	arroba	92,26	4.159.402,17
2 - Carne de vaca e de novilhos	tonelada	161.483	arroba	86,61	932.419,89
37 Carne de frango	tonelada	725.473	kg	2,83	2.053.789,80
38 Carne de suíno	tonelada	233.643	arroba	66,45	1.034.991,81
39 Leite	mil litros	3.289.543	litro	0,84	2.777.568,33
40 Ovos	mil dúzias	177.750	dúzia	1,50	267.449,55
<b>Agropecuária</b>					<b>27.286.314,36</b>

Fonte: Dados trabalhados pelo autor conforme fontes de informação

**Tabela 1.29 - Produção, preço médio e receita bruta anual por produto - Mato Grosso do Sul - 2011**

Produtos	Produção		Preço médio - R\$		Receita - R\$ mil
	Unidade	2010-2011	Unidade	2011	2011
<b>I - Agricultura</b>					<b>7.838.862,86</b>
<b>Oleaginosas</b>					<b>3.477.968,85</b>
1 Amendoim	-	-	-	-	-
2 Canola	-	4.100	60 kg	40,00	2.733,33
3 Feijão	tonelada	21.700	60 kg	83,64	30.248,28
4 Girassol	tonelada	6.100	60 kg	53,86	5.475,26
5 Mamona	-	-	-	-	-
6 Soja	tonelada	5.169.400	tonelada	39,92	3.439.511,98
<b>Cereais</b>					<b>1.507.588,06</b>
7 Arroz	tonelada	156.200	kg	0,44	69.245,54
8 Aveia	tonelada	10.000	kg	18,00	3.000,00
9 Centeio	-	-	-	-	-
10 Cevada	-	-	-	-	-
11 Milho	tonelada	3.530.400	60 kg	23,18	1.364.087,72
12 Sorgo	tonelada	121.300	60 kg	18,20	36.803,43
13 Trigo	tonelada	73.300	60 kg	28,20	34.451,37
14 Triticale	-	-	-	-	-
<b>Fibras</b>					<b>459.785,56</b>
15 Algodão em pluma	tonelada	89.200	15 kg	77,32	459.785,56
16 Juta/Malva	-	-	-	-	-
17 Sisal	-	-	-	-	-
<b>Frutas</b>					<b>17.818,29</b>
18 Abacaxi	1000 frutos	5.711	fruto	1,59	9.074,32
19 Banana	tonelada	11.630	kg	0,49	5.648,72
20 Laranja	caixa de 40,8 kg	269.902	caixa de 40,8 kg	11,47	3.095,24
21 Maçã	-	-	-	-	-
22 Manga	-	-	-	-	-
23 Uva	-	-	-	-	-
<b>Hortícolas</b>					<b>4.305,71</b>
24 Alho	-	-	-	-	-
25 Batata	-	-	-	-	-
26 Cebola	-	-	-	-	-
27 Tomate	tonelada	3.307	kg	1,30	4.305,71
<b>Outros</b>					<b>2.371.396,39</b>
28 Cacau	-	-	-	-	-
29 Café	saca de 60 kg	26.033	saca de 60 kg	248,22	6.462,06
30 Cana-de-açúcar	tonelada	33.859.800	tonelada	66,31	2.245.296,53
31 Castanha de caju	-	-	-	-	-
32 Cera de carnaúba	-	-	-	-	-
33 Coco	-	-	-	-	-
34 Fumo	-	-	-	-	-
35 Mandioca	tonelada	630.286	tonelada	189,82	119.637,80
<b>II - Pecuária</b>					<b>8.215.159,06</b>
Carne de bovinos	tonelada	1.032.775	arroba	90,77	6.249.945,18
36 1 - Carne de boi	tonelada	540.838	arroba	93,43	3.368.684,89
2 - Carne de vaca e de novilhos	tonelada	491.937	arroba	87,85	2.881.260,29
37 Carne de frango	tonelada	382.031	kg	2,84	1.084.692,12
38 Carne de suíno	tonelada	102.300	arroba	66,50	453.531,41
39 Leite	mil litros	526.608	litro	0,70	366.471,97
40 Ovos	mil dúzias	41.390	dúzia	1,46	60.518,38
<b>Agropecuária</b>					<b>16.054.021,92</b>

Fonte: Dados trabalhados pelo autor conforme fontes de informação

**Tabela 1.30 - Produção, preço médio e receita bruta anual por produto - Mato Grosso - 2011**

Produtos	Produção		Preço médio - R\$		Receita - R\$ mil
	Unidade	2010-2011	Unidade	2011	2011
<b>I - Agricultura</b>					<b>21.684.847,72</b>
<b>Oleaginosas</b>					<b>13.431.779,49</b>
1 Amendoim	tonelada	7.500	25 kg	22,25	6.673,50
2 Canola	-	-	-	-	-
3 Feijão	tonelada	234.900	60 kg	89,83	351.697,07
4 Girassol	tonelada	49.000	60 kg	46,33	37.837,80
5 Mamona	-	-	-	-	-
6 Soja	tonelada	20.412.200	tonelada	38,32	13.035.571,12
<b>Cereais</b>					<b>2.805.992,97</b>
7 Arroz	tonelada	795.900	kg	0,46	366.914,57
8 Aveia	-	-	-	-	-
9 Centeio	-	-	-	-	-
10 Cevada	-	-	-	-	-
11 Milho	tonelada	7.619.700	60 kg	18,88	2.398.084,68
12 Sorgo	tonelada	203.500	60 kg	12,09	40.993,72
13 Trigo	-	-	-	-	-
14 Triticale	-	-	-	-	-
<b>Fibras</b>					<b>4.307.016,22</b>
15 Algodão em pluma	tonelada	934.800	15 kg	69,11	4.307.016,22
16 Juta/Malva	-	-	-	-	-
17 Sisal	-	-	-	-	-
<b>Frutas</b>					<b>92.623,51</b>
18 Abacaxi	1000 frutos	41.167	fruto	1,47	60.648,87
19 Banana	tonelada	63.878	kg	0,49	31.025,72
20 Laranja	caixa de 40,8 kg	82.745	caixa de 40,8 kg	11,47	948,92
21 Maçã	-	-	-	-	-
22 Manga	-	-	-	-	-
23 Uva	-	-	-	-	-
<b>Hortícolas</b>					<b>4.758,81</b>
24 Alho	-	-	-	-	-
25 Batata	-	-	-	-	-
26 Cebola	-	-	-	-	-
27 Tomate	tonelada	3.655	kg	1,30	4.758,81
<b>Outros</b>					<b>1.042.676,72</b>
28 Cacau	tonelada	687	kg	4,00	2.748,00
29 Café	saca de 60 kg	137.800	saca de 60 kg	321,62	44.319,58
30 Cana-de-açúcar	tonelada	13.153.700	tonelada	70,41	926.164,04
31 Castanha de caju	-	-	-	-	-
32 Cera de carnaúba	-	-	-	-	-
33 Coco	-	-	-	-	-
34 Fumo	-	-	-	-	-
35 Mandioca	tonelada	355.896	tonelada	195,13	69.445,10
<b>II - Pecuária</b>					<b>10.592.247,04</b>
Carne de bovinos	tonelada	1.294.918	arroba	88,33	7.625.422,69
36 1 - Carne de boi	tonelada	1.006.763	arroba	89,91	6.034.225,23
2 - Carne de vaca e de novilhos	tonelada	288.156	arroba	82,83	1.591.197,46
37 Carne de frango	tonelada	501.657	kg	2,83	1.421.799,67
38 Carne de suíno	tonelada	202.417	arroba	66,57	898.384,62
39 Leite	mil litros	729.735	litro	0,63	457.102,13
40 Ovos	mil dúzias	126.359	dúzia	1,50	189.537,93
<b>Agropecuária</b>					<b>32.277.094,76</b>

Fonte: Dados trabalhados pelo autor conforme fontes de informação

**Tabela 1.31 - Produção, preço médio e receita bruta anual por produto - região Sudeste - 2011**

Produtos	Produção		Preço médio - R\$		Receita - R\$ mil
	Unidade	2010-2011	Unidade	2011	2011
<b>I - Agricultura</b>					<b>61.186.740,26</b>
<b>Oleaginosas</b>					<b>5.144.048,19</b>
1 Amendoim	tonelada	187.000	25 kg	30,17	225.644,15
2 Canola	-	-	-	-	-
3 Feijão	tonelada	968.100	60 kg	101,29	1.634.303,61
4 Girassol	tonelada	-	-	-	-
5 Mamona	tonelada	7.800	60 kg	67,32	8.751,32
6 Soja	tonelada	4.622.100	60 kg	42,52	3.275.349,11
<b>Cereais</b>					<b>5.166.444,56</b>
7 Arroz	tonelada	158.500	kg	0,52	82.145,99
8 Aveia	-	-	-	-	-
9 Centeio	-	-	-	-	-
10 Cevada	-	-	-	-	-
11 Milho	tonelada	10.952.300	60 kg	26,47	4.831.742,10
12 Sorgo	tonelada	462.400	60 kg	18,87	145.427,30
13 Trigo	tonelada	196.600	60 kg	29,72	97.383,38
14 Triticale	tonelada	38.100	60 kg	15,35	9.745,79
<b>Fibras</b>					<b>396.282,78</b>
15 Algodão em pluma	tonelada	74.000	15 kg	80,33	396.282,78
16 Juta/Malva	-	-	-	-	-
17 Sisal	-	-	-	-	-
<b>Frutas</b>					<b>6.562.800,49</b>
18 Abacaxi	1000 frutos	512.030	fruto	1,16	592.457,75
19 Banana	tonelada	2.253.246	kg	0,55	1.241.230,75
20 Laranja	caixa de 40,8 kg	428.053.443	caixa de 40,8 kg	9,83	4.207.351,41
21 Maçã	tonelada	1.284	kg	1,52	1.951,57
22 Manga	tonelada	320.974	kg	0,48	154.018,60
23 Uva	tonelada	187.100	kg	1,96	365.790,41
<b>Hortícolas</b>					<b>3.326.487,10</b>
24 Alho	tonelada	42.143	kg	4,22	177.914,26
25 Batata	tonelada	1.949.657	kg	0,54	1.057.111,97
26 Cebola	tonelada	289.585	kg	0,49	142.725,85
27 Tomate	tonelada	1.670.163	kg	1,17	1.948.735,02
<b>Outras</b>					<b>40.590.677,14</b>
28 Cacau	tonelada	8.100	kg	5,06	40.978,35
29 Café	saca de 60 kg	37.125.500	saca de 60 kg	403,09	14.964.992,06
30 Cana-de-açúcar	tonelada	362.089.900	tonelada	68,32	24.736.234,49
31 Castanha de caju	-	-	-	-	-
32 Cera de carnaúba	-	-	-	-	-
33 Coco	1000 frutos	292.148	1000 frutos	619,32	180.932,62
34 Fumo	-	139	kg	5,26	731,32
35 Mandioca	tonelada	2.448.044	tonelada	272,38	666.808,30
<b>II - Pecuária</b>					<b>34.107.926,25</b>
Carne de bovinos	tonelada	1.899.654	arroba	93,94	11.896.360,57
36 1 - Carne de boi	tonelada	1.264.913	arroba	96,18	8.110.767,66
2 - Carne de vaca e de novilhos	tonelada	634.741	arroba	89,46	3.785.592,91
37 Carne de frango	tonelada	2.867.885	kg	2,90	8.311.250,40
38 Carne de suíno	tonelada	597.153	arroba	59,95	2.386.670,58
39 Leite	mil litros	11.247.278	litro	0,83	9.335.891,26
40 Ovos	mil dúzias	1.476.932	dúzia	1,47	2.177.753,44
<b>Agropecuária</b>					<b>95.294.666,51</b>

Fonte: Dados trabalhados pelo autor conforme fontes de informação

**Tabela 1.32 - Produção, preço médio e receita bruta anual por produto - Espírito Santo - 2011**

Produtos	Produção		Preço médio - R\$		Receita - R\$ mil
	Unidade	2010-2011	Unidade	2011	2011
<b>I - Agricultura</b>					<b>3.486.582,27</b>
<b>Oleaginosas</b>					<b>20.911,48</b>
1 Amendoim	-	-	-	-	-
2 Canola	-	-	-	-	-
3 Feijão	tonelada	14.200	60 kg	88,36	20.911,48
4 Girassol	-	-	-	-	-
5 Mamona	-	-	-	-	-
6 Soja	-	-	-	-	-
<b>Cereais</b>					<b>50.735,52</b>
7 Arroz	tonelada	3.300	kg	0,71	2.354,14
8 Aveia	-	-	-	-	-
9 Centeio	-	-	-	-	-
10 Cevada	-	-	-	-	-
11 Milho	tonelada	81.700	60 kg	35,53	48.381,38
12 Sorgo	-	-	-	-	-
13 Trigo	-	-	-	-	-
14 Triticale	-	-	-	-	-
<b>Fibras</b>					<b>-</b>
15 Algodão em pluma	-	-	-	-	-
16 Juta/Malva	-	-	-	-	-
17 Sisal	-	-	-	-	-
<b>Frutas</b>					<b>186.245,96</b>
18 Abacaxi	1000 frutos	47.691	fruto	1,84	87.732,36
19 Banana	tonelada	220.291	kg	0,43	94.225,72
20 Laranja	caixa de 40,8 kg	440.539	caixa de 40,8 kg	9,73	4.287,87
21 Maçã	-	-	-	-	-
22 Manga	-	-	-	-	-
23 Uva	-	-	-	-	-
<b>Hortícolas</b>					<b>166.758,29</b>
24 Alho	tonelada	1.061	kg	3,59	3.806,66
25 Batata	tonelada	9.219	kg	0,80	7.343,21
26 Cebola	-	-	-	-	-
27 Tomate	tonelada	133.987	kg	1,16	155.608,42
<b>Outros</b>					<b>3.061.931,04</b>
28 Cacau	tonelada	8.100	kg	5,06	40.978,35
29 Café	saca de 60 kg	11.573.000	saca de 60 kg	232,21	2.687.420,81
30 Cana-de-açúcar	tonelada	4.003.800	tonelada	60,57	242.522,96
31 Castanha de caju	-	-	-	-	-
32 Cera de carnaúba	-	-	-	-	-
33 Coco	1000 frutos	176.457	1000 frutos	367,83	64.906,18
34 Fumo	-	-	-	-	-
35 Mandioca	tonelada	190.102	tonelada	137,31	26.102,73
<b>II - Pecuária</b>					<b>1.463.316,79</b>
Carne de bovinos	tonelada	97.234	arroba	92,70	600.923,22
36 1 - Carne de boi	tonelada	64.619	arroba	93,73	403.789,82
2 - Carne de vaca e de novilhos	tonelada	32.615	arroba	90,66	197.133,40
37 Carne de frango	tonelada	67.971	kg	3,04	206.717,71
38 Carne de suíno	tonelada	12.639	arroba	58,24	49.074,03
39 Leite	mil litros	450.321	litro	0,76	341.400,05
40 Ovos	mil dúzias	183.628	dúzia	1,44	265.201,78
<b>Agropecuária</b>					<b>4.949.899,07</b>

Fonte: Dados trabalhados pelo autor conforme fontes de informação



**Tabela 1.33 - Produção, preço médio e receita bruta anual por produto - Minas Gerais - 2011**

Produtos	Produção		Preço médio - R\$		Receita - R\$ mil
	Unidade	2010-2011	Unidade	2011	2011
<b>I - Agricultura</b>					<b>23.213.837,37</b>
<b>Oleaginosas</b>					<b>3.158.077,11</b>
1 Amendoim	tonelada	8.100	25 kg	29,35	9.510,05
2 Canola	-	-	-	-	-
3 Feijão	tonelada	601.900	60 kg	106,96	1.072.950,77
4 Girassol	-	-	-	-	-
5 Mamona	tonelada	6.400	60 kg	70,17	7.484,74
6 Soja	tonelada	2.913.600	60 kg	42,59	2.068.131,55
<b>Cereais</b>					<b>3.067.577,20</b>
7 Arroz	tonelada	83.300	kg	0,55	45.453,55
8 Aveia	-	-	-	-	-
9 Centeio	-	-	-	-	-
10 Cevada	-	-	-	-	-
11 Milho	tonelada	6.526.800	60 kg	26,31	2.861.925,65
12 Sorgo	tonelada	367.800	60 kg	18,52	113.534,96
13 Trigo	tonelada	85.300	60 kg	32,82	46.663,04
14 Triticale	-	-	-	-	-
<b>Fibras</b>					<b>232.651,69</b>
15 Algodão em pluma	tonelada	45.400	15 kg	76,87	232.651,69
16 Juta/Malva	-	-	-	-	-
17 Sisal	-	-	-	-	-
<b>Frutas</b>					<b>852.467,99</b>
18 Abacaxi	1000 frutos	228.703	fruto	1,06	241.702,86
19 Banana	tonelada	654.566	kg	0,49	321.923,17
20 Laranja	caixa de 40,8 kg	20.197.083	caixa de 40,8 kg	10,22	206.342,18
21 Maçã	-	-	-	-	-
22 Manga	tonelada	103.431	kg	0,57	59.187,17
23 Uva	tonelada	9.873	kg	2,36	23.312,62
<b>Hortícolas</b>					<b>1.455.105,34</b>
24 Alho	tonelada	40.960	kg	4,23	173.312,05
25 Batata	tonelada	1.275.088	kg	0,55	706.364,32
26 Cebola	tonelada	138.233	kg	0,49	67.927,70
27 Tomate	tonelada	476.113	kg	1,07	507.501,27
<b>Outros</b>					<b>14.447.958,04</b>
28 Cacau	-	-	-	-	-
29 Café	saca de 60 kg	22.181.000	saca de 60 kg	480,50	10.657.948,32
30 Cana-de-açúcar	tonelada	50.241.800	tonelada	69,30	3.481.531,12
31 Castanha de caju	-	-	-	-	-
32 Cera de carnaúba	-	-	-	-	-
33 Coco	1000 frutos	45.622	1000 frutos	620,70	28.317,58
34 Fumo	-	-	-	-	-
35 Mandioca	tonelada	816.320	tonelada	343,20	280.161,02
<b>II - Pecuária</b>					<b>16.040.827,92</b>
Carne de bovinos	tonelada	663.103	arroba	88,94	3.931.664,26
36 1 - Carne de boi	tonelada	400.493	arroba	91,41	2.440.584,03
2 - Carne de vaca e de novilhos	tonelada	262.610	arroba	85,17	1.491.080,23
37 Carne de frango	tonelada	922.277	kg	2,99	2.754.367,61
38 Carne de suíno	tonelada	428.000	arroba	57,70	1.646.476,92
39 Leite	mil litros	8.639.680	litro	0,83	7.162.281,82
40 Ovos	mil dúzias	386.337	dúzia	1,41	546.037,31
<b>Agropecuária</b>					<b>39.254.665,29</b>

Fonte: Dados trabalhados pelo autor conforme fontes de informação

**Tabela 1.34 - Produção, preço médio e receita bruta anual por produto - Rio de Janeiro - 2011**

Produtos	Produção		Preço médio - R\$		Receita - R\$ mil
	Unidade	2010-2011	Unidade	2011	2011
<b>I - Agricultura</b>					<b>792.505,06</b>
<b>Oleaginosas</b>					<b>6.172,11</b>
1 Amendoim	-	-	-	-	-
2 Canola	-	-	-	-	-
3 Feijão	tonelada	4.000	60 kg	92,58	6.172,11
4 Girassol	-	-	-	-	-
5 Mamona	-	-	-	-	-
6 Soja	-	-	-	-	-
<b>Cereais</b>					<b>12.243,93</b>
7 Arroz	tonelada	7.000	kg	0,45	3.183,28
8 Aveia	-	-	-	-	-
9 Centeio	-	-	-	-	-
10 Cevada	-	-	-	-	-
11 Milho	tonelada	16.900	60 kg	32,17	9.060,65
12 Sorgo	-	-	-	-	-
13 Trigo	-	-	-	-	-
14 Triticale	-	-	-	-	-
<b>Fibras</b>					<b>-</b>
15 Algodão em pluma	-	-	-	-	-
16 Juta/Malva	-	-	-	-	-
17 Sisal	-	-	-	-	-
<b>Frutas</b>					<b>208.253,29</b>
18 Abacaxi	1000 frutos	109.816	fruto	1,09	119.431,65
19 Banana	tonelada	152.326	kg	0,47	71.975,00
20 Laranja	caixa de 40,8 kg	1.593.922	caixa de 40,8 kg	10,57	16.846,63
21 Maçã	-	-	-	-	-
22 Manga	-	-	-	-	-
23 Uva	-	-	-	-	-
<b>Hortícolas</b>					<b>165.420,06</b>
24 Alho	-	-	-	-	-
25 Batata	-	-	-	-	-
26 Cebola	-	-	-	-	-
27 Tomate	tonelada	195.535	kg	0,85	165.420,06
<b>Outros</b>					<b>400.415,67</b>
28 Cacau	-	-	-	-	-
29 Café	saca de 60 kg	260.000	saca de 60 kg	381,74	99.251,31
30 Cana-de-açúcar	tonelada	2.207.900	tonelada	61,05	134.788,56
31 Castanha de caju	-	-	-	-	-
32 Cera de carnaúba	-	-	-	-	-
33 Coco	1000 frutos	70.069	1000 frutos	1.251,75	87.708,87
34 Fumo	-	-	-	-	-
35 Mandioca	tonelada	229.216	tonelada	343,20	78.666,93
<b>II - Pecuária</b>					<b>945.905,23</b>
Carne de bovinos	tonelada	49.485	arroba	88,49	291.917,56
36 1 - Carne de boi	tonelada	22.073	arroba	91,57	134.742,61
2 - Carne de vaca e de novilhos	tonelada	27.412	arroba	86,01	157.174,95
37 Carne de frango	tonelada	79.390	kg	3,12	247.969,96
38 Carne de suíno	tonelada	813	arroba	59,24	3.212,27
39 Leite	mil litros	503.450	litro	0,76	383.067,11
40 Ovos	mil dúzias	13.286	dúzia	1,49	19.738,32
<b>Agropecuária</b>					<b>1.738.410,28</b>

Fonte: Dados trabalhados pelo autor conforme fontes de informação

**Tabela 1.35 - Produção, preço médio e receita bruta anual por produto - São Paulo - 2011**

Produtos	Produção		Preço médio - R\$		Receita - R\$ mil
	Unidade	2010-2011	Unidade	2011	2011
<b>I - Agricultura</b>					<b>33.693.815,56</b>
<b>Oleaginosas</b>					<b>1.958.887,49</b>
1 Amendoim	tonelada	178.900	25 kg	30,20	216.134,10
2 Canola	-	-	-	-	-
3 Feijão	tonelada	348.000	60 kg	92,12	534.269,25
4 Girassol	-	-	-	-	-
5 Mamona	tonelada	1.400	60 kg	54,28	1.266,58
6 Soja	tonelada	1.708.500	60 kg	42,40	1.207.217,56
<b>Cereais</b>					<b>2.035.887,91</b>
7 Arroz	tonelada	64.900	kg	0,48	31.155,03
8 Aveia	-	-	-	-	-
9 Centeio	-	-	-	-	-
10 Cevada	-	-	-	-	-
11 Milho	tonelada	4.326.900	60 kg	26,52	1.912.374,42
12 Sorgo	tonelada	94.600	60 kg	20,23	31.892,34
13 Trigo	tonelada	111.300	60 kg	27,34	50.720,34
14 Triticale	tonelada	38.100	60 kg	15,35	9.745,79
<b>Fibras</b>					<b>163.631,09</b>
15 Algodão em pluma	tonelada	28.600	15 kg	85,82	163.631,09
16 Juta/Malva	-	-	-	-	-
17 Sisal	-	-	-	-	-
<b>Frutas</b>					<b>5.315.833,25</b>
18 Abacaxi	1000 frutos	125.820	fruto	1,14	143.590,88
19 Banana	tonelada	1.226.063	kg	0,61	753.106,86
20 Laranja	caixa de 40,8 kg	405.821.899	caixa de 40,8 kg	9,81	3.979.874,73
21 Maçã	tonelada	1.284	caixa de 18 kg	23,36	1.951,57
22 Manga	tonelada	217.543	kg	0,44	94.831,44
23 Uva	tonelada	177.227	kg	1,93	342.477,79
<b>Hortícolas</b>					<b>1.539.203,41</b>
24 Alho	tonelada	122	kg	6,52	795,56
25 Batata	tonelada	665.350	kg	0,52	343.404,43
26 Cebola	tonelada	151.352	kg	0,49	74.798,16
27 Tomate	tonelada	864.528	kg	1,30	1.120.205,26
<b>Outros</b>					<b>22.680.372,40</b>
28 Cacau	-	-	-	-	-
29 Café	saca de 60 kg	3.111.500	saca de 60 kg	488,63	1.520.371,62
30 Cana-de-açúcar	tonelada	305.636.400	tonelada	68,31	20.877.391,85
31 Castanha de caju	-	-	-	-	-
32 Cera de carnaúba	-	-	-	-	-
33 Coco	-	-	-	-	-
34 Fumo	tonelada	139	kg	4,86	731,32
35 Mandioca	tonelada	1.212.406	tonelada	232,49	281.877,61
<b>II - Pecuária</b>					<b>15.657.876,31</b>
Carne de bovinos	tonelada	1.089.832	arroba	97,33	7.071.855,53
36 1 - Carne de boi	tonelada	777.728	arroba	98,97	5.131.651,20
2 - Carne de vaca e de novilhos	tonelada	312.104	arroba	93,25	1.940.204,34
37 Carne de frango	tonelada	1.798.247	kg	2,84	5.102.195,11
38 Carne de suíno	tonelada	155.700	arroba	66,27	687.907,36
39 Leite	mil litros	1.653.827	litro	0,88	1.449.142,28
40 Ovos	mil dúzias	893.682	dúzia	1,51	1.346.776,03
<b>Agropecuária</b>					<b>49.351.691,87</b>

Fonte: Dados trabalhados pelo autor conforme fontes de informação

**Tabela 1.36- Produção, preço médio e receita bruta anual por produto - região Sul - Ano: 2011**

Produtos	Produção		Preço médio - R\$		Receita - R\$ mil
	Unidade	2010-2011	Unidade	2011	2011
<b>I - Agricultura</b>					<b>52.954.823,33</b>
<b>Oleaginosas</b>					<b>21.324.262,35</b>
1 Amendoim	tonelada	16.200	25 kg	33,69	21.832,33
2 Canola	tonelada	65.600	60 kg	40,78	44.588,65
3 Feijão	tonelada	1.105.600	60 kg	69,16	1.274.453,52
4 Girassol	tonelada	11.000	60 kg	41,85	7.672,96
5 Mamona	tonelada	3.600	60 kg	50,33	3.019,68
6 Soja	tonelada	28.534.600	60 kg	42,00	19.972.695,22
<b>Cereais</b>					<b>15.426.329,99</b>
7 Arroz	tonelada	10.091.100	kg	0,43	4.289.083,15
8 Aveia	tonelada	369.000	60 kg	21,25	130.708,12
9 Centeio	tonelada	3.200	60 kg	20,63	1.100,31
10 Cevada	tonelada	283.900	60 kg	29,81	141.031,75
11 Milho	tonelada	21.595.600	60 kg	23,73	8.541.785,26
12 Sorgo	tonelada	50.700	60 kg	19,71	16.656,28
13 Trigo	tonelada	5.531.800	60 kg	24,80	2.286.679,87
14 Triticale	tonelada	76.800	60 kg	15,07	19.285,24
<b>Fibras</b>					<b>7.324,34</b>
15 Algodão em pluma	tonelada	1.200	15 kg	91,55	7.324,34
16 Juta/Malva	-	-	-	-	-
17 Sisal	-	-	-	-	-
<b>Frutas</b>					<b>4.089.622,50</b>
18 Abacaxi	1000 frutos	5.228	fruto	1,77	9.241,12
19 Banana	tonelada	983.514	kg	0,34	330.980,04
20 Laranja	caixa de 40,8 kg	30.808.284	caixa de 40,8 kg	9,58	295.026,68
21 Maçã	caixa de 18 kg	1.333.613	caixa de 18 kg	29,30	2.171.034,32
22 Manga	-	-	-	-	-
23 Uva	tonelada	985.136	kg	1,30	1.283.340,34
<b>Hortícolas</b>					<b>2.186.249,47</b>
24 Alho	tonelada	39.306	kg	5,91	232.285,21
25 Batata	tonelada	1.290.022	kg	0,49	634.514,17
26 Cebola	tonelada	783.059	kg	0,66	519.871,72
27 Tomate	tonelada	640.609	kg	1,25	799.578,38
<b>Outros</b>					<b>9.921.034,70</b>
28 Cacau	-	-	-	-	-
29 Café	saca de 60 kg	1.842.000	saca de 60 kg	419,71	773.103,98
30 Cana-de-açúcar	tonelada	40.614.600	tonelada	64,80	2.631.935,73
31 Castanha de caju	-	-	-	-	-
32 Cera de carnaúba	-	-	-	-	-
33 Coco	-	-	-	-	-
34 Fumo	tonelada	931.176	kg	5,34	4.972.679,91
35 Mandioca	tonelada	5.990.534	tonelada	257,63	1.543.315,08
<b>II - Pecuária</b>					<b>42.511.583,92</b>
Carne de bovinos	tonelada	1.065.342	arroba	92,82	6.592.466,89
36 1 - Carne de boi	tonelada	485.337	arroba	95,93	3.103.818,83
2 - Carne de vaca e de novilhos	tonelada	580.005	arroba	90,22	3.488.648,06
37 Carne de frango	tonelada	8.050.952	kg	2,49	20.069.524,18
38 Carne de suíno	tonelada	2.248.675	arroba	44,35	6.648.991,98
39 Leite	mil litros	9.899.061	litro	0,81	7.998.204,45
40 Ovos	mil dúzias	871.124	dúzia	1,38	1.202.396,42
<b>Agropecuária</b>					<b>95.466.407,25</b>

Fonte: Dados trabalhados pelo autor conforme fontes de informação

**Tabela 1.37 - Produção, preço médio e receita bruta anual por produto - Paraná - 2011**

Produtos	Produção		Preço médio - R\$		Receita - R\$ mil
	Unidade	2010-2011	Unidade	2011	2011
<b>I - Agricultura</b>					<b>25.103.753,80</b>
<b>Oleaginosas</b>					<b>11.943.726,18</b>
1 Amendoim	tonelada	9.700	25 kg	33,60	13.036,76
2 Canola	tonelada	19.800	60 kg	40,00	13.200,00
3 Feijão	tonelada	821.200	60 kg	69,51	951.348,03
4 Girassol	tonelada	300	60 kg	42,26	211,28
5 Mamona	tonelada	3.600	60 kg	50,33	3.019,68
6 Soja	tonelada	15.424.100	60 kg	42,65	10.962.910,44
<b>Cereais</b>					<b>6.375.075,22</b>
7 Arroz	tonelada	190.500	kg	0,50	95.960,98
8 Aveia	tonelada	143.800	60 kg	20,72	49.654,14
9 Centeio	tonelada	1.000	60 kg	20,54	342,33
10 Cevada	tonelada	195.800	60 kg	29,83	97.340,01
11 Milho	tonelada	12.247.800	60 kg	23,06	4.706.462,11
12 Sorgo	tonelada	6.000	60 kg	18,92	1.891,50
13 Trigo	tonelada	3.314.800	60 kg	25,48	1.407.569,05
14 Triticale	tonelada	64.300	60 kg	14,79	15.855,09
<b>Fibras</b>					<b>7.324,34</b>
15 Algodão em pluma	tonelada	1.200	15 kg	91,55	7.324,34
16 Juta/Malva	-	-	-	-	-
17 Sisal	-	-	-	-	-
<b>Frutas</b>					<b>536.023,00</b>
18 Abacaxi	-	-	-	-	-
19 Banana	tonelada	243.595	kg	0,28	68.858,05
20 Laranja	caixa de 40,8 kg	18.572.083	caixa de 40,8 kg	9,14	169.757,19
21 Maçã	caixa de 18 kg	58.537	caixa de 18 kg	29,91	107.396,39
22 Manga	-	-	-	-	-
23 Uva	tonelada	88.171	kg	2,16	190.011,37
<b>Hortícolas</b>					<b>1.017.183,57</b>
24 Alho	tonelada	2.773	kg	6,04	16.739,68
25 Batata	tonelada	793.754	kg	0,49	385.088,17
26 Cebola	tonelada	162.787	kg	0,65	106.316,19
27 Tomate	tonelada	347.528	kg	1,46	509.039,54
<b>Outros</b>					<b>5.224.421,50</b>
28 Cacau	-	-	-	-	-
29 Café	saca de 60 kg	1.842.000	saca de 60 kg	419,71	773.103,98
30 Cana-de-açúcar	tonelada	40.519.500	tonelada	64,83	2.626.684,35
31 Castanha de caju	-	-	-	-	-
32 Cera de carnaúba	-	-	-	-	-
33 Coco	-	-	-	-	-
34 Fumo	tonelada	171.837	kg	4,86	904.086,87
35 Mandioca	tonelada	4.179.245	tonelada	220,27	920.546,30
<b>II - Pecuária</b>					<b>17.139.291,89</b>
Carne de bovinos	tonelada	379.345	arroba	93,79	2.371.807,11
36 1 - Carne de boi	tonelada	240.864	arroba	95,85	1.539.138,85
2 - Carne de vaca e de novilhos	tonelada	138.481	arroba	90,19	832.668,26
37 Carne de frango	tonelada	3.572.055	kg	2,61	9.336.975,59
38 Carne de suíno	tonelada	629.586	arroba	45,04	1.890.326,90
39 Leite	mil litros	3.703.648	litro	0,83	3.067.298,07
40 Ovos	mil dúzias	345.504	dúzia	1,37	472.884,22
<b>Agropecuária</b>					<b>42.243.045,69</b>

Fonte: Dados trabalhados pelo autor conforme fontes de informação

**Tabela 1.38 - Produção, preço médio e receita bruta anual por produto - Rio Grande do Sul - 2011**

Produtos	Produção		Preço médio - R\$		Receita - R\$ mil
	Unidade	2010-2011	Unidade	2011	2011
<b>I - Agricultura</b>					<b>21.143.990,78</b>
<b>Oleaginosas</b>					<b>8.150.858,78</b>
1 Amendoim	tonelada	6.500	25 kg	33,83	8.795,57
2 Canola	-	45.300	60 kg	41,12	31.045,98
3 Feijão	tonelada	123.900	60 kg	67,96	140.330,89
4 Girassol	tonelada	10.700	60 kg	41,84	7.461,68
5 Mamona	-	-	-	-	-
6 Soja	tonelada	11.621.300	60 kg	41,11	7.963.224,66
<b>Cereais</b>					<b>7.070.080,10</b>
7 Arroz	tonelada	8.904.200	kg	0,42	3.769.130,05
8 Aveia	tonelada	225.200	60 kg	21,60	81.053,98
9 Centeio	tonelada	2.200	60 kg	20,67	757,97
10 Cevada	tonelada	80.200	60 kg	29,76	39.781,87
11 Milho	tonelada	5.776.300	60 kg	24,76	2.383.734,60
12 Sorgo	tonelada	44.700	60 kg	19,82	14.764,78
13 Trigo	tonelada	1.974.800	60 kg	23,65	778.469,45
14 Triticale	tonelada	8.700	60 kg	16,46	2.387,38
<b>Fibras</b>					<b>-</b>
15 Algodão em pluma	-	-	-	-	-
16 Juta/Malva	-	-	-	-	-
17 Sisal	-	-	-	-	-
<b>Frutas</b>					<b>2.148.897,30</b>
18 Abacaxi	1000 frutos	5.228	fruto	1,77	9.241,12
19 Banana	tonelada	89.401	kg	0,33	29.122,58
20 Laranja	caixa de 40,8 kg	9.603.382	caixa de 40,8 kg	10,50	100.854,25
21 Maçã	tonelada	634.400	caixa de 18 kg	24,48	1.027.621,84
22 Manga	-	-	-	-	-
23 Uva	tonelada	829.589	kg	1,18	982.057,50
<b>Hortícolas</b>					<b>568.849,73</b>
24 Alho	tonelada	17.742	kg	6,64	117.884,94
25 Batata	tonelada	388.752	kg	0,51	199.659,14
26 Cebola	tonelada	225.137	kg	0,65	147.036,97
27 Tomate	tonelada	105.181	kg	0,99	104.268,67
<b>Outros</b>					<b>3.205.304,87</b>
28 Cacau	-	-	-	-	-
29 Café	-	-	-	-	-
30 Cana de açúcar	tonelada	95.100	tonelada	55,22	5.251,37
31 Castanha de caju	-	-	-	-	-
32 Cera de carnaúba	-	-	-	-	-
33 Coco	-	-	-	-	-
34 Fumo	tonelada	497.563	kg	5,04	2.677.600,46
35 Mandioca	tonelada	1.305.009	tonelada	400,34	522.453,05
<b>II - Pecuária</b>					<b>13.970.027,71</b>
Carne de bovinos	tonelada	554.743	arroba	92,04	3.403.881,34
36 1 - Carne de boi	tonelada	173.651	arroba	96,00	1.111.418,84
2 - Carne de vaca e de novilhos	tonelada	381.092	arroba	90,23	2.292.462,49
37 Carne de frango	tonelada	2.087.665	kg	2,47	5.157.297,23
38 Carne de suíno	tonelada	697.248	arroba	45,10	2.096.220,71
39 Leite	mil litros	3.742.849	litro	0,78	2.903.856,85
40 Ovos	mil dúzias	309.750	dúzia	1,32	408.771,59
<b>Agropecuária</b>					<b>35.114.018,49</b>

Fonte: Dados trabalhados pelo autor conforme fontes de informação

**Tabela 1.39 - Produção, preço médio e receita bruta anual por produto - Santa Catarina - 2011**

Produtos	Produção		Preço médio - R\$		Receita - R\$ mil
	Unidade	2010-2011	Unidade	2011	2011
<b>I - Agricultura</b>					<b>6.707.078,75</b>
<b>Oleaginosas</b>					<b>1.229.677,39</b>
1 Amendoim	-	-	-	-	-
2 Canola	tonelada	500	60 kg	41,12	342,67
3 Feijão	tonelada	160.500	60 kg	68,33	182.774,60
4 Girassol	-	-	-	-	-
5 Mamona	-	-	-	-	-
6 Soja	tonelada	1.489.200	60 kg	42,17	1.046.560,12
<b>Cereais</b>					<b>1.981.174,67</b>
7 Arroz	tonelada	996.400	kg	0,43	423.992,11
8 Aveia	-	-	-	-	-
9 Centeio	-	-	-	-	-
10 Cevada	tonelada	7.900	60 kg	29,70	3.909,87
11 Milho	tonelada	3.571.500	60 kg	24,39	1.451.588,56
12 Sorgo	-	-	-	-	-
13 Trigo	tonelada	242.200	60 kg	24,93	100.641,37
14 Triticale	tonelada	3.800	60 kg	16,46	1.042,76
<b>Fibras</b>					<b>-</b>
15 Algodão em pluma	-	-	-	-	-
16 Juta/Malva	-	-	-	-	-
17 Sisal	-	-	-	-	-
<b>Frutas</b>					<b>1.404.702,19</b>
18 Abacaxi	-	-	-	-	-
19 Banana	tonelada	650.518	kg	0,36	232.999,40
20 Laranja	caixa de 40,8 kg	2.632.819	caixa de 40,8 kg	9,27	24.415,24
21 Maçã	tonelada	640.676	caixa de 18 kg	25,06	1.036.016,09
22 Manga	-	-	-	-	-
23 Uva	tonelada	67.376	kg	1,65	111.271,46
<b>Hortícolas</b>					<b>600.216,17</b>
24 Alho	tonelada	18.791	kg	5,20	97.660,59
25 Batata	tonelada	107.516	kg	0,46	49.766,86
26 Cebola	tonelada	395.135	kg	0,67	266.518,56
27 Tomate	tonelada	187.900	kg	0,99	186.270,17
<b>Outros</b>					<b>1.491.308,32</b>
28 Cacau	-	-	-	-	-
29 Café	-	-	-	-	-
30 Cana de açúcar	-	-	-	-	-
31 Castanha de caju	-	-	-	-	-
32 Cera de carnaúba	-	-	-	-	-
33 Coco	-	-	-	-	-
34 Fumo	tonelada	261.776	kg	5,02	1.390.992,59
35 Mandioca	tonelada	506.280	tonelada	198,14	100.315,74
<b>II - Pecuária</b>					<b>11.402.264,32</b>
Carne de bovinos	tonelada	131.254	arroba	93,34	816.778,45
36 1 - Carne de boi	tonelada	70.822	arroba	96,00	453.261,14
2 - Carne de vaca e de novilhos	tonelada	60.432	arroba	90,23	363.517,31
37 Carne de frango	tonelada	2.391.232	kg	2,33	5.575.251,36
38 Carne de suíno	tonelada	921.842	arroba	43,32	2.662.444,38
39 Leite	mil litros	2.452.564	litro	0,83	2.027.049,53
40 Ovos	mil dúzias	215.869	dúzia	1,49	320.740,61
<b>Agropecuária</b>					<b>18.109.343,07</b>

Fonte: Dados trabalhados pelo autor conforme fontes de informação







**PARTE 2 - APRESENTAÇÃO  
DOS DADOS ANUAIS POR  
UNIDADE DA FEDERAÇÃO**

---



Esta parte do estudo contempla a participação das Unidades da Federação e das regiões geográficas na geração da receita bruta da atividade agrícola e pecuária. Em termos regionais, a maior concentração da atividade agrícola está na região Sudeste, com destaque para a receita gerada pela cana-de-açúcar em São Paulo e pelo café em Minas Gerais, seguida pelas regiões Sul, Centro-Oeste, Nordeste e Norte. Essa participação consta do gráfico seguinte:

**Gráfico 2.1 - Participação regional no total da receita bruta da atividade agrícola brasileira - 2011**

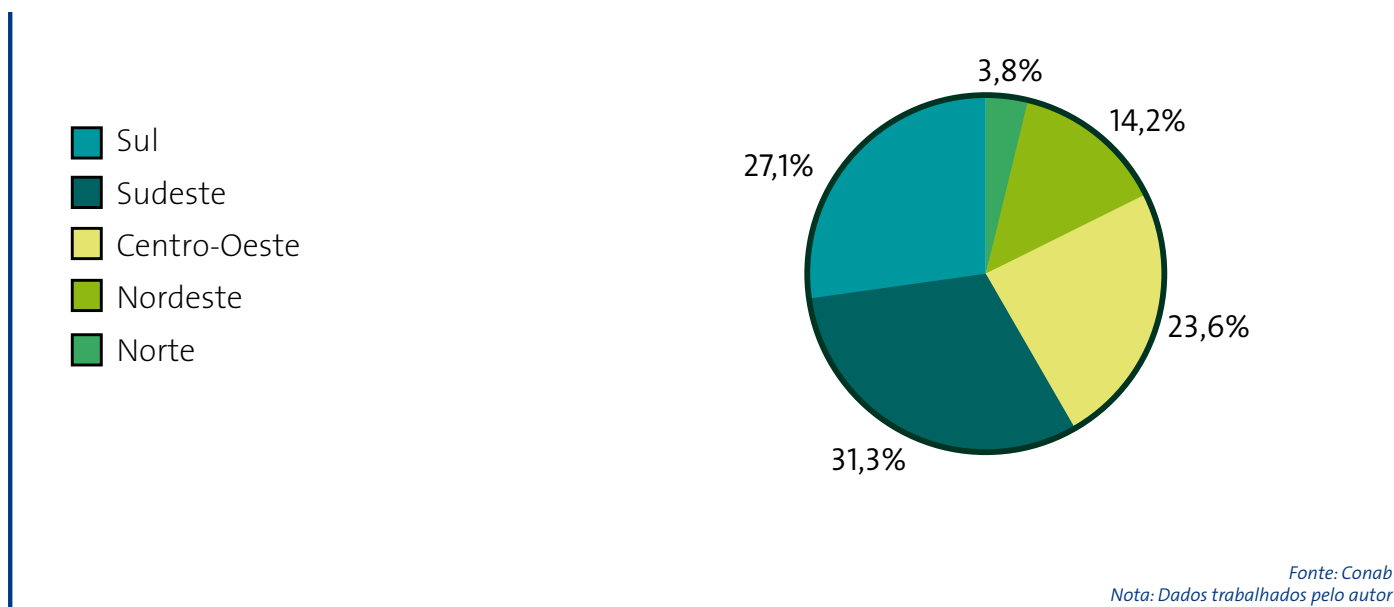

No que se refere aos produtos pecuários, a região Sul tem o maior valor da receita apurada, influenciada pela produção de frango e suínos nos três estados que a compõem. Em seguida aparecem as regiões Sudeste, Centro-Oeste, Nordeste e Norte. A importância relativa de cada um desses grupos de produtos pecuários está mostrada no gráfico adiante.

**Gráfico 2.2 - Participação regional no total da receita bruta da atividade pecuária brasileira - 2011**

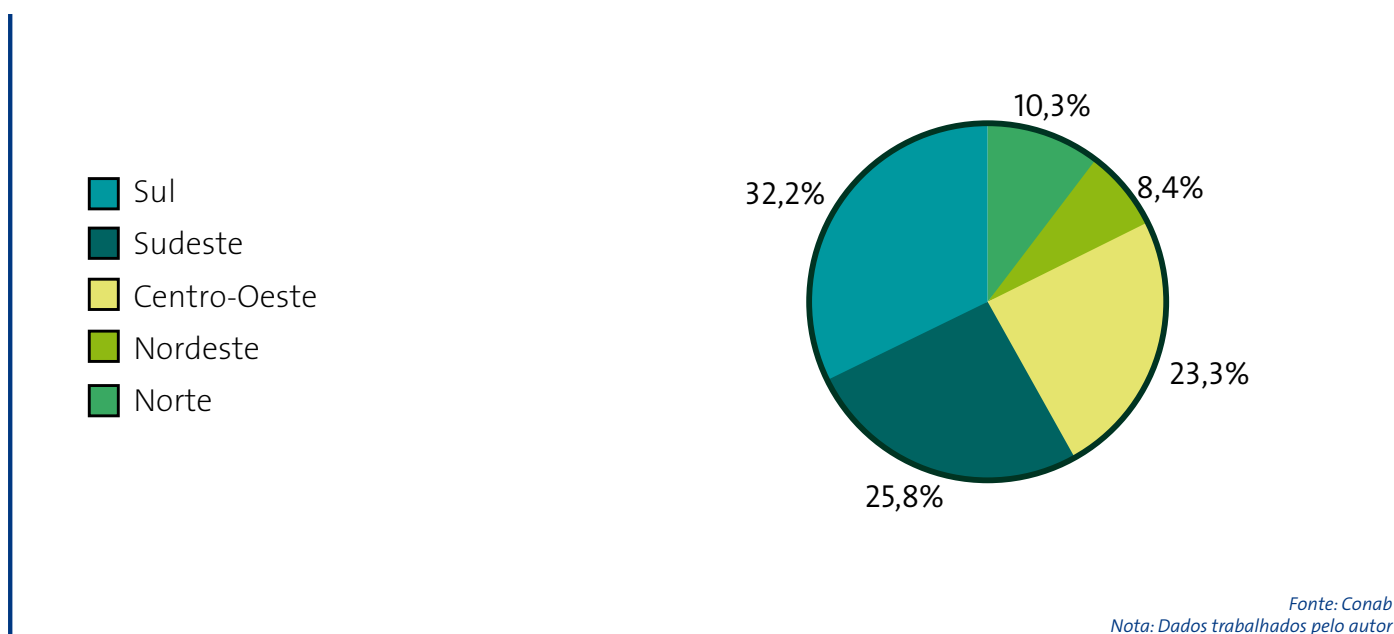

Quando juntamos os dois ramos da atividade agropecuária, podemos observar que as regiões Sul e Sudeste têm um volume de receita bastante próximo, seguidas do Centro-Oeste, com uma participação importante. Essas três regiões representaram, na safra 2010-2011, 83,7 % do total da receita bruta gerada pela atividade agropecuária brasileira. As regiões Nordeste e Norte, que representaram 17,3% desse valor, têm uma participação menos expressiva.

**Gráfico 2.3 - Participação regional no total da receita bruta da atividade agropecuária brasileira - 2011**

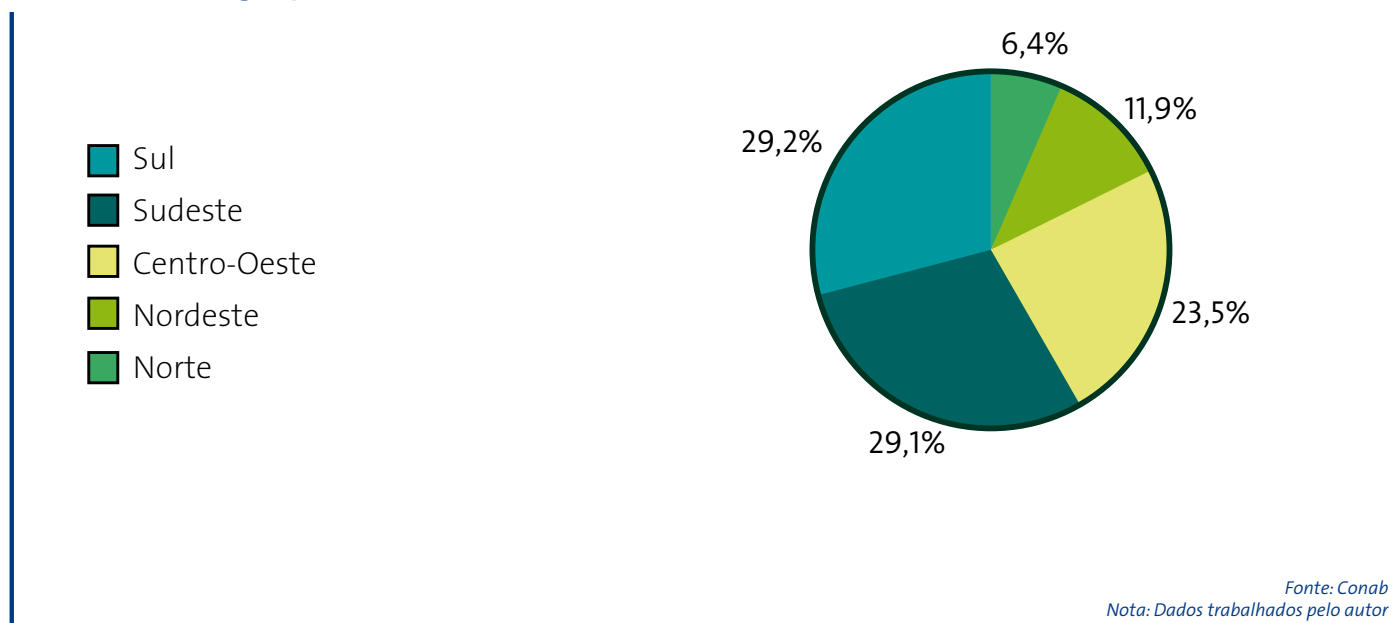

Em termos da importância relativa das Unidades da Federação, a tabela adiante apresenta a lista de acordo com o desempenho de cada uma delas, cabendo ao estado de São Paulo o predomínio na atividade agrícola e ao estado do Paraná na atividade pecuária. Quando agregamos a receita de todos os produtos da lista, o estado de São Paulo desponta como o de maior atividade agropecuária no país, seguido do Paraná e de Minas Gerais. A tabela completa, em ordem alfabética, na atividade agrícola, pecuária e agropecuária é a seguinte:

**Tabela 2.1 - Receita bruta dos estados e participação da pecuária e da produção agrícola - 2011**

Unidade	Pecuária		Agrícola		Agropecuária		Participação relativa	
	Receita bruta (R\$ mil)	Participação do estado (%)	Receita bruta (R\$ mil)	Participação do estado (%)	Receita bruta (R\$ mil)	Participação do estado (%)	Pecuária (%)	Agrícola (%)
1 AC	932.031,66	0,7%	758.791,83	0,4%	1.690.823,50	0,5%	55,1%	44,9%
2 AL	611.672,12	0,5%	2.452.647,85	1,3%	3.064.319,97	0,9%	20,0%	80,0%
3 AP	43.853,43	0,0%	51.861,88	0,0%	95.715,32	0,0%	45,8%	54,2%
4 AM	618.245,36	0,5%	364.270,77	0,2%	982.516,13	0,3%	62,9%	37,1%
5 BA	3.598.706,36	2,7%	12.639.585,36	6,5%	16.238.291,72	5,0%	22,2%	77,8%
6 CE	1.277.119,21	1,0%	1.954.337,86	1,0%	3.231.457,07	1,0%	39,5%	60,5%
7 DF	695.556,10	0,5%	482.161,74	0,2%	1.177.717,84	0,4%	59,1%	40,9%
8 ES	1.463.316,79	1,1%	3.486.582,27	1,8%	4.949.899,07	1,5%	29,6%	70,4%
9 GO	11.225.621,54	8,5%	16.060.692,82	8,2%	27.286.314,36	8,3%	41,1%	58,9%
10 MA	1.623.653,05	1,2%	3.023.559,44	1,5%	4.647.212,49	1,4%	34,9%	65,1%
11 MT	10.592.247,04	8,0%	21.684.847,72	11,1%	32.277.094,76	9,9%	32,8%	67,2%
12 MS	8.215.159,06	6,2%	7.838.862,86	4,0%	16.054.021,92	4,9%	51,2%	48,8%
13 MG	16.040.827,92	12,2%	23.213.837,37	11,9%	39.254.665,29	12,0%	40,9%	59,1%
14 PA	5.397.012,09	4,1%	2.904.151,74	1,5%	8.301.163,83	2,5%	65,0%	35,0%
15 PB	529.798,86	0,4%	1.207.290,86	0,6%	1.737.089,72	0,5%	30,5%	69,5%
16 PR	17.139.291,89	13,0%	25.103.753,80	12,8%	42.243.045,69	12,9%	40,6%	59,4%
17 PE	2.024.088,41	1,5%	2.864.726,03	1,5%	4.888.814,44	1,5%	41,4%	58,6%
18 PI	545.699,06	0,4%	1.798.986,55	0,9%	2.344.685,61	0,7%	23,3%	76,7%
19 RJ	945.905,23	0,7%	792.505,06	0,4%	1.738.410,28	0,5%	54,4%	45,6%
20 RN	460.182,35	0,3%	717.090,83	0,4%	1.177.273,18	0,4%	39,1%	60,9%
21 RS	13.970.027,71	10,6%	21.143.990,78	10,8%	35.114.018,49	10,7%	39,8%	60,2%
22 RO	4.205.498,52	3,2%	1.318.868,69	0,7%	5.524.367,21	1,7%	76,1%	23,9%
23 RR	159.682,28	0,1%	184.724,80	0,1%	344.407,08	0,1%	46,4%	53,6%
24 SC	11.402.264,32	8,6%	6.707.078,75	3,4%	18.109.343,07	5,5%	63,0%	37,0%
25 SP	15.657.876,31	11,9%	33.693.815,56	17,2%	49.351.691,87	15,1%	31,7%	68,3%
26 SE	376.144,23	0,3%	1.153.021,14	0,6%	1.529.165,38	0,5%	24,6%	75,4%
27 TO	2.245.110,26	1,7%	1.766.834,22	0,9%	4.011.944,48	1,2%	56,0%	44,0%
<b>Brasil</b>	<b>131.996.591,18</b>	<b>100,0%</b>	<b>195.368.878,57</b>	<b>100,0%</b>	<b>327.365.469,75</b>	<b>100,0%</b>	<b>40,32%</b>	<b>59,68%</b>

Fonte: Dados trabalhados pelo autor conforme fontes de informação

A importância relativa dos dois ramos de atividade, agrícola e pecuário, por região está mostrada no gráfico adiante.

**Gráfico 2.4 - Participação percentual na receita bruta por região - agricultura x pecuária - 2011**

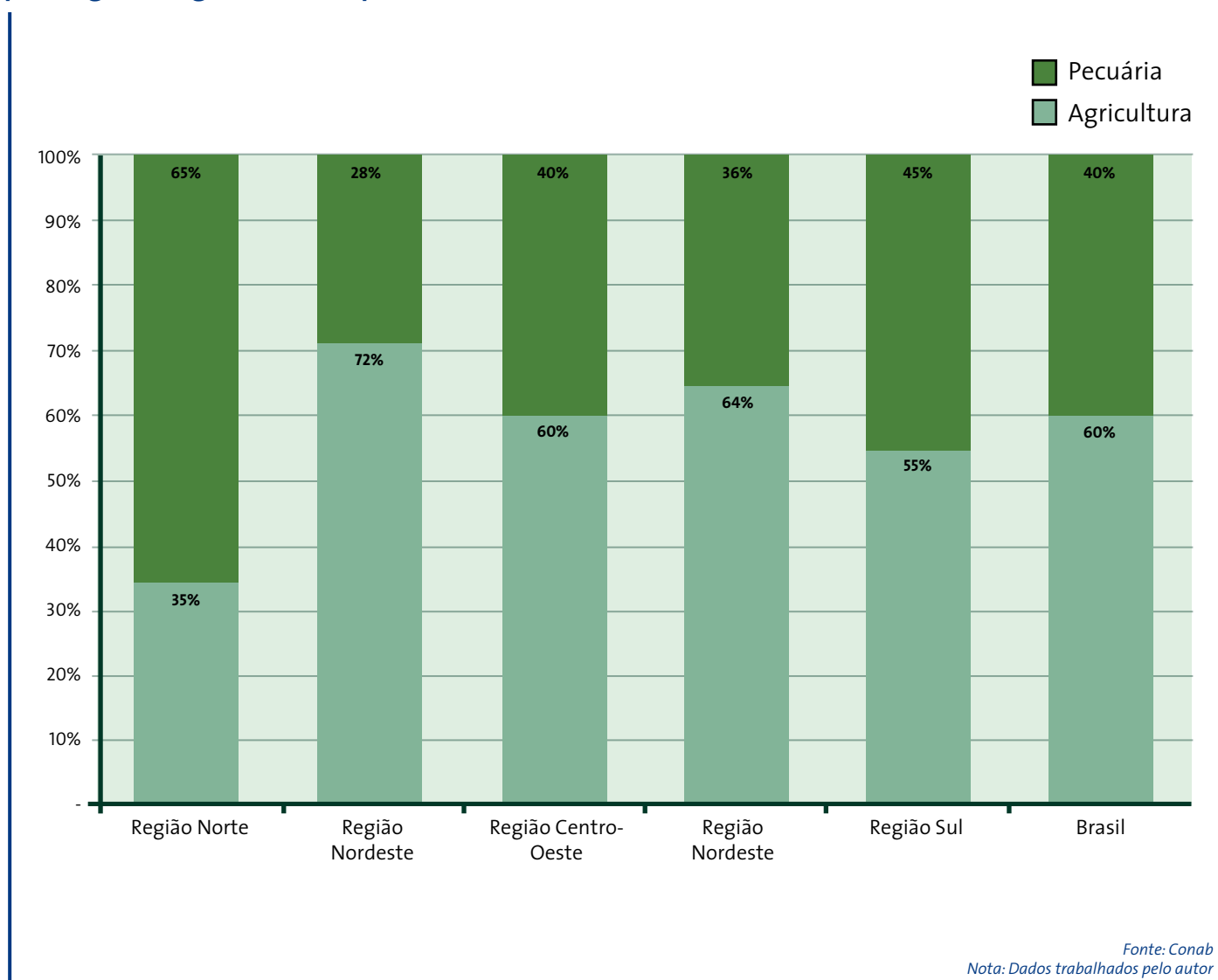

Da mesma forma que para os produtos individuais, temos como comparar o desempenho estadual e regional entre os anos 2009, 2010 e 2011, e discriminar aqueles que tiveram aumento da receita bruta nos dois últimos anos daqueles que tiveram redução no total faturado. Esses dados estão mostrados nos três quadros seguintes, separando o comportamento dos produtos agrícolas, dos produtos pecuários e do total para todos os produtos da lista.

**Tabela 2.2 - Comportamento da receita bruta anual nos estados e regiões - produtos agrícolas 2009, 2010 e 2011**

Região/Estado	2009	2010	2011	Variação 2010-2011	
	R\$ mil	R\$ mil	R\$ mil	R\$ mil	%
<b>Região Norte</b>	<b>5.271.170,21</b>	<b>5.557.762,14</b>	<b>7.349.503,93</b>	<b>1.791.741,79</b>	<b>34,0%</b>
Acre	331.701,49	447.764,36	758.791,83	311.027,47	69,5%
Amapá	33.549,24	44.337,34	51.861,88	7.524,55	17,0%
Amazonas	275.640,01	319.610,39	364.270,77	44.660,38	14,0%
Pará	2.352.231,20	2.341.755,34	2.904.151,74	562.396,40	24,0%
Rondônia	1.043.861,20	1.143.732,07	1.318.868,69	175.136,61	15,3%
Roraima	132.311,42	171.556,51	184.724,80	13.168,30	7,7%
Tocantins	1.101.875,65	1.089.006,13	1.766.834,22	677.828,09	62,2%
<b>Região Nordeste</b>	<b>19.832.628,75</b>	<b>21.377.248,80</b>	<b>27.811.245,91</b>	<b>6.433.997,11</b>	<b>30,1%</b>
Alagoas	1.727.326,92	2.384.499,78	2.452.647,85	68.148,07	2,9%
Bahia	8.948.350,21	9.512.322,60	12.639.585,36	3.127.262,76	32,9%
Ceará	1.224.838,07	947.569,92	1.954.337,86	1.006.767,93	106,2%
Maranhão	2.025.842,00	2.188.739,69	3.023.559,44	834.819,75	38,1%
Paraíba	928.799,31	986.500,50	1.207.290,86	220.790,35	22,4%
Pernambuco	2.498.658,42	2.926.763,42	2.864.726,03	62.037,40	-2,1%
Piauí	1.251.120,26	1.030.390,07	1.798.986,55	768.596,48	74,6%
Rio Grande do Norte	585.522,45	483.479,76	717.090,83	233.611,07	48,3%
Sergipe	642.171,13	916.983,05	1.153.021,14	236.038,09	25,7%
<b>Região Centro-Oeste</b>	<b>32.568.961,21</b>	<b>31.458.487,70</b>	<b>46.066.565,14</b>	<b>14.608.077,43</b>	<b>46,4%</b>
Distrito Federal	365.189,32	282.796,91	482.161,74	199.364,83	70,5%
Goiás	11.166.991,78	10.628.546,97	16.060.692,82	5.432.145,85	51,1%
Mato Grosso	15.976.626,43	14.647.952,65	21.684.847,72	7.036.895,07	48,0%
Mato Grosso do Sul	5.060.153,69	5.899.191,17	7.838.862,86	1.939.671,69	32,9%
<b>Região Sudeste</b>	<b>43.827.472,27</b>	<b>54.569.016,89</b>	<b>61.186.740,26</b>	<b>6.617.723,37</b>	<b>12,1%</b>
Espirito Santo	2.421.388,24	2.322.333,34	3.486.582,27	1.164.248,93	50,1%
Minas Gerais	15.141.982,37	18.570.955,84	23.213.837,37	4.642.881,53	25,0%
Rio de Janeiro	583.876,35	583.164,57	792.505,06	209.340,49	35,9%
São Paulo	25.680.225,31	33.092.563,14	33.693.815,56	601.252,42	1,8%
<b>Região Sul</b>	<b>41.089.039,61</b>	<b>42.803.111,92</b>	<b>52.954.823,33</b>	<b>10.151.711,41</b>	<b>23,7%</b>
Paraná	17.524.307,71	19.997.145,12	25.103.753,80	5.106.608,68	25,5%
Rio Grande do Sul	17.615.295,27	16.808.163,38	21.143.990,78	4.335.827,41	25,8%
Santa Catarina	5.949.436,63	5.997.803,43	6.707.078,75	709.275,32	11,8%
<b>Brasil</b>	<b>142.589.272,05</b>	<b>155.765.627,46</b>	<b>195.368.878,57</b>	<b>39.603.251,11</b>	<b>25,42%</b>

Fonte: Dados trabalhados pelo autor conforme fontes de informação

**Tabela 2.3 - Comportamento da receita bruta anual nos estados e regiões - produtos pecuários 2009, 2010 e 2011**

Região/Estado	2009	2010	2011	Variação 2010-2011	
	R\$ mil	R\$ mil	R\$ mil	R\$ mil	%
<b>Região Norte</b>	<b>10.166.938,80</b>	<b>11.981.645,17</b>	<b>13.601.433,62</b>	<b>1.619.788,45</b>	<b>15,9%</b>
Acre	670.482,04	915.576,05	932.031,66	16.455,61	1,8%
Amapá	34.557,83	40.590,05	43.853,43	3.263,38	8,0%
Amazonas	375.153,86	503.909,27	618.245,36	114.336,09	22,7%
Pará	4.095.709,53	4.565.458,15	5.397.012,09	831.553,94	18,2%
Rondônia	3.181.595,23	3.883.197,42	4.205.498,52	322.301,11	8,3%
Roraima	131.445,14	158.677,62	159.682,28	1.004,66	0,6%
Tocantins	1.677.995,17	1.914.236,61	2.245.110,26	330.873,65	17,3%
<b>Região Nordeste</b>	<b>10.273.573,54</b>	<b>11.221.431,37</b>	<b>11.047.063,66</b>	<b>(174.367,71)</b>	<b>-1,6%</b>
Alagoas	474.409,54	599.433,25	611.672,12	12.238,87	2,0%
Bahia	3.381.238,94	3.802.785,92	3.598.706,36	(204.079,55)	-5,4%
Ceará	1.224.226,91	1.292.975,19	1.277.119,21	(15.855,98)	-1,2%
Maranhão	1.625.989,96	1.582.727,48	1.623.653,05	40.925,56	2,6%
Paraíba	412.467,98	467.916,47	529.798,86	61.882,39	13,2%
Pernambuco	1.830.783,16	2.015.092,73	2.024.088,41	8.995,69	0,4%
Piauí	527.216,12	556.890,07	545.699,06	(11.191,01)	-2,0%
Rio Grande do Norte	423.362,64	470.809,28	460.182,35	(10.626,93)	-2,3%
Sergipe	373.878,27	432.800,99	376.144,23	(56.656,76)	-13,1%
<b>Região Centro-Oeste</b>	<b>22.210.991,87</b>	<b>25.555.643,18</b>	<b>30.728.583,74</b>	<b>5.172.940,56</b>	<b>20,2%</b>
Distrito Federal	495.357,17	601.020,80	695.556,10	94.535,30	15,7%
Goiás	7.829.036,58	9.293.421,22	11.225.621,54	1.932.200,32	20,8%
Mato Grosso	7.614.185,86	8.709.254,02	10.592.247,04	1.882.993,02	21,6%
Mato Grosso do Sul	6.272.412,26	6.951.947,13	8.215.159,06	1.263.211,92	18,2%
<b>Região Sudeste</b>	<b>26.019.684,79</b>	<b>28.923.741,35</b>	<b>34.107.926,25</b>	<b>5.184.184,90</b>	<b>17,9%</b>
Espírito Santo	1.087.768,88	1.278.621,26	1.463.316,79	184.695,53	14,4%
Minas Gerais	12.465.691,18	14.015.676,16	16.040.827,92	2.025.151,75	14,4%
Rio de Janeiro	667.808,86	819.465,41	945.905,23	126.439,82	15,4%
São Paulo	11.798.415,87	12.809.978,52	15.657.876,31	2.847.897,79	22,2%
<b>Região Sul</b>	<b>31.783.523,74</b>	<b>36.690.681,06</b>	<b>42.511.583,92</b>	<b>5.820.902,86</b>	<b>15,9%</b>
Paraná	12.932.239,03	14.803.354,45	17.139.291,89	2.335.937,44	15,8%
Rio Grande do Sul	10.235.717,80	11.896.461,73	13.970.027,71	2.073.565,98	17,4%
Santa Catarina	8.615.566,90	9.990.864,88	11.402.264,32	1.411.399,44	14,1%
<b>Brasil</b>	<b>100.454.712,74</b>	<b>114.373.142,12</b>	<b>131.996.591,18</b>	<b>17.623.449,07</b>	<b>15,4%</b>

Fonte: Dados trabalhados pelo autor conforme fontes de informação



**Tabela 2.4 - Comportamento da receita bruta anual nos estados e regiões - todos os produtos agrícolas e pecuários da lista - 2009, 2010 e 2011**

Região/Estado	2009	2010	2011	Variação 2010-2011	
	R\$ mil	R\$ mil	R\$ mil	R\$ mil	%
<b>Região Norte</b>	<b>15.438.109,01</b>	<b>17.539.407,31</b>	<b>20.950.937,54</b>	<b>3.411.530,24</b>	<b>19,5%</b>
Acre	1.002.183,53	1.363.340,41	1.690.823,50	327.483,08	24,0%
Amapá	68.107,07	84.927,39	95.715,32	10.787,93	12,7%
Amazonas	650.793,87	823.519,66	982.516,13	158.996,47	19,3%
Pará	6.447.940,73	6.907.213,49	8.301.163,83	1.393.950,34	20,2%
Rondônia	4.225.456,43	5.026.929,49	5.524.367,21	497.437,72	9,9%
Roraima	263.756,56	330.234,13	344.407,08	14.172,95	4,3%
Tocantins	2.779.870,82	3.003.242,74	4.011.944,48	1.008.701,74	33,6%
<b>Região Nordeste</b>	<b>30.106.202,29</b>	<b>32.598.680,16</b>	<b>38.858.309,57</b>	<b>6.259.629,41</b>	<b>19,2%</b>
Alagoas	2.201.736,46	2.983.933,03	3.064.319,97	80.386,94	2,7%
Bahia	12.329.589,15	13.315.108,52	16.238.291,72	2.923.183,21	22,0%
Ceará	2.449.064,98	2.240.545,11	3.231.457,07	990.911,96	44,2%
Maranhão	3.651.831,96	3.771.467,17	4.647.212,49	875.745,32	23,2%
Paraíba	1.341.267,29	1.454.416,97	1.737.089,72	282.672,74	19,4%
Pernambuco	4.329.441,58	4.941.856,15	4.888.814,44	(53.041,71)	-1,1%
Piauí	1.778.336,38	1.587.280,14	2.344.685,61	757.405,47	47,7%
Rio Grande do Norte	1.008.885,09	954.289,03	1.177.273,18	222.984,14	23,4%
Sergipe	1.016.049,39	1.349.784,04	1.529.165,38	179.381,33	13,3%
<b>Região Centro-Oeste</b>	<b>54.779.953,08</b>	<b>57.014.130,88</b>	<b>76.795.148,88</b>	<b>19.781.018,00</b>	<b>34,7%</b>
Distrito Federal	860.546,49	883.817,71	1.177.717,84	293.900,12	33,3%
Goiás	18.996.028,35	19.921.968,19	27.286.314,36	7.364.346,17	37,0%
Mato Grosso	23.590.812,29	23.357.206,67	32.277.094,76	8.919.888,09	38,2%
Mato Grosso do Sul	11.332.565,95	12.851.138,30	16.054.021,92	3.202.883,61	24,9%
<b>Região Sudeste</b>	<b>69.847.157,06</b>	<b>83.492.758,24</b>	<b>95.294.666,51</b>	<b>11.801.908,26</b>	<b>14,1%</b>
Espirito Santo	3.509.157,12	3.600.954,60	4.949.899,07	1.348.944,47	37,5%
Minas Gerais	27.607.673,56	32.586.632,01	39.254.665,29	6.668.033,28	20,5%
Rio de Janeiro	1.251.685,21	1.402.629,98	1.738.410,28	335.780,31	23,9%
São Paulo	37.478.641,18	45.902.541,66	49.351.691,87	3.449.150,21	7,5%
<b>Região Sul</b>	<b>72.872.563,35</b>	<b>79.493.792,98</b>	<b>95.466.407,25</b>	<b>15.972.614,27</b>	<b>20,1%</b>
Paraná	30.456.546,75	34.800.499,56	42.243.045,69	7.442.546,12	21,4%
Rio Grande do Sul	27.851.013,07	28.704.625,11	35.114.018,49	6.409.393,39	22,3%
Santa Catarina	14.565.003,53	15.988.668,31	18.109.343,07	2.120.674,76	13,3%
<b>Brasil</b>	<b>243.043.984,79</b>	<b>270.138.769,57</b>	<b>327.365.469,75</b>	<b>57.226.700,18</b>	<b>21,2%</b>

Fonte: Dados trabalhados pelo autor conforme fontes de informação

As tabelas apresentadas indicam que, com exceção do estado de Pernambuco, todos os estados tiveram aumento na receita bruta no ano de 2011, quando comparado com o ano de 2010. O comportamento do estado de Pernambuco é reflexo principalmente da redução da safra de coco e mandioca. O forte crescimento da receita agrícola do estado do Ceará vincula-se ao crescimento de diversos produtos, principalmente à recuperação da safra de castanha de caju, que sofreu forte queda na produção na safra anterior, e ao aumento da produção e dos preços do feijão.





**ANEXO ESTATÍSTICO DA  
PARTE 2**

---



## LISTA DE TABELAS E GRÁFICOS INCLUÍDOS

Tabela 2.5 - Receita bruta anual por natureza de atividade, região e estado - 2011

Tabela 2.5a - Receita bruta anual por natureza de atividade e estado - por ordem de participação - 2011

Gráfico 2.5 - Participação das Unidades da Federação no valor bruto da receita agropecuária brasileira - 2011

Tabela 2.6 - Receita bruta anual por grupo de produtos agrícolas, estado, região e ordem de participação - oleaginosas/leguminosas - 2011

Gráfico 2.6 - Receita bruta do grupo “oleaginosas leguminosas” nos dez principais estados produtores - 2011

Tabela 2.7 - Receita bruta anual por grupo de produtos agrícolas, estado, região e ordem de participação - cereais - 2011

Gráfico 2.7 - Receita bruta anual do grupo “cereal” nos dez principais estados produtores - 2011

Tabela 2.8 - Receita bruta anual por grupo de produtos agrícolas, estado, região e ordem de participação - fibras - 2011

Gráfico 2.8 - Receita bruta anual do grupo “fibras” nos dez principais estados produtores - 2011

Tabela 2.9 - Receita bruta anual por grupo de produtos agrícolas, estado, região e ordem de participação - frutas - 2011

Gráfico 2.9 - Receita bruta anual do grupo “frutas” nos dez principais estados produtores - 2011

Tabela 2.10 - Receita bruta anual por grupo de produtos agrícolas, estado, região e ordem de participação - hortícolas - 2011

Gráfico 2.10 - Receita bruta anual do grupo “hortícolas” nos dez principais estados produtores - 2011

Tabela 2.11 - Receita bruta anual por grupo de produtos agrícolas, estado, região e ordem de participação - outros - 2011

Gráfico 2.11 - Receita bruta anual do grupo “outros” nos dez principais estados produtores - 2011

Tabela 2.12 - Receita bruta anual por subgrupo de produtos pecuários, estado, região e ordem de participação - carne de bovinos - 2011

Gráfico 2.12 - Receita bruta anual do grupo “carne de bovinos” nos dez principais estados produtores - 2011

Tabela 2.13 - Receita bruta anual por subgrupo de produtos pecuários, estado, região e ordem de participação - carne de frango - 2011

Gráfico 2.13 - Receita bruta anual do grupo “carne de frango” nos dez principais estados produtores - 2011

Tabela 2.14 - Receita bruta anual por subgrupo de produtos pecuários, estado, região e ordem de participação - carne de suínos - 2011

Gráfico 2.14 - Receita bruta anual do grupo “carne de suínos” nos dez principais estados produtores - 2011

Tabela 2.15 - Receita bruta anual por subgrupo de produtos pecuários, estado, região e ordem de participação - leite de vaca - 2011

Gráfico 2.15 - Receita bruta anual do grupo “leite de vaca” nos dez principais estados produtores - 2011

Tabela 2.16 - Receita bruta anual por subgrupo de produtos pecuários, estado, região e ordem de participação - ovo de galinha - 2011

Gráfico 2.16 - Receita bruta anual do grupo “ovo de galinha” nos dez principais estados produtores - 2011

Tabela 2.17 - Receita bruta anual por grupo de produtos agrícolas, estado, região e ordem de participação - todos os produtos agrícolas - 2011

Gráfico 2.17 - Receita bruta da produção agrícola nos dez principais estados produtores - 2011

Tabela 2.18 - Receita bruta anual por subgrupo de produtos pecuários, estado, região e ordem de participação - todos os produtos pecuários - 2011

Gráfico 2.17 - Receita bruta da pecuária nos dez principais estados produtores - 2011

**Tabela 2.5 - Receita bruta anual por natureza de atividade, região e estado - 2011**

Região/Estado	Pecuária		Agrícola		Agropecuária		Participação relativa	
	Valor (R\$ mil)	Participação do estado (%)	Valor (R\$ mil)	Participação do estado (%)	Valor (R\$ mil)	Participação do estado (%)	Pecuária (%)	Agrícola (%)
<b>Região Norte</b>	<b>13.601.433,62</b>	<b>10,3%</b>	<b>7.349.503,93</b>	<b>3,8%</b>	<b>20.950.937,54</b>	<b>6,4%</b>	<b>64,9%</b>	<b>35,1%</b>
Acre	932.031,66	0,7%	758.791,83	0,4%	1.690.823,50	0,5%	55,1%	44,9%
Amapá	43.853,43	0,0%	51.861,88	0,0%	95.715,32	0,0%	45,8%	54,2%
Amazonas	618.245,36	0,5%	364.270,77	0,2%	982.516,13	0,3%	62,9%	37,1%
Pará	5.397.012,09	4,1%	2.904.151,74	1,5%	8.301.163,83	2,5%	65,0%	35,0%
Rondônia	4.205.498,52	3,2%	1.318.868,69	0,7%	5.524.367,21	1,7%	76,1%	23,9%
Roraima	159.682,28	0,1%	184.724,80	0,1%	344.407,08	0,1%	46,4%	53,6%
Tocantins	2.245.110,26	1,7%	1.766.834,22	0,9%	4.011.944,48	1,2%	56,0%	44,0%
<b>Região Nordeste</b>	<b>11.047.063,658</b>	<b>8,4%</b>	<b>27.811.245,911</b>	<b>14,2%</b>	<b>8.858.309,569</b>	<b>11,9%</b>	<b>28,4%</b>	<b>71,6%</b>
Alagoas	611.672,12	0,5%	2.452.647,85	1,3%	3.064.319,97	0,9%	20,0%	80,0%
Bahia	3.598.706,36	2,7%	12.639.585,36	6,5%	16.238.291,72	5,0%	22,2%	77,8%
Ceará	1.277.119,21	1,0%	1.954.337,86	1,0%	3.231.457,07	1,0%	39,5%	60,5%
Maranhão	1.623.653,05	1,2%	3.023.559,44	1,5%	4.647.212,49	1,4%	34,9%	65,1%
Paraíba	529.798,86	0,4%	1.207.290,86	0,6%	1.737.089,72	0,5%	30,5%	69,5%
Pernambuco	2.024.088,41	1,5%	2.864.726,03	1,5%	4.888.814,44	1,5%	41,4%	58,6%
Piauí	545.699,06	0,4%	1.798.986,55	0,9%	2.344.685,61	0,7%	23,3%	76,7%
Rio Grande do Norte	460.182,35	0,3%	717.090,83	0,4%	1.177.273,18	0,4%	39,1%	60,9%
Sergipe	376.144,23	0,3%	1.153.021,14	0,6%	1.529.165,38	0,5%	24,6%	75,4%
<b>Região Centro-Oeste</b>	<b>30.728.583,74</b>	<b>23,3%</b>	<b>46.066.565,14</b>	<b>23,6%</b>	<b>76.795.148,88</b>	<b>23,5%</b>	<b>40,0%</b>	<b>60,0%</b>
Distrito Federal	695.556,10	0,5%	482.161,74	0,2%	1.177.717,84	0,4%	59,1%	40,9%
Goiás	11.225.621,54	8,5%	16.060.692,82	8,2%	27.286.314,36	8,3%	41,1%	58,9%
Mato Grosso	10.592.247,04	8,0%	21.684.847,72	11,1%	32.277.094,76	9,9%	32,8%	67,2%
Mato Grosso do Sul	8.215.159,06	6,2%	7.838.862,86	4,0%	16.054.021,92	4,9%	51,2%	48,8%
<b>Região Sudeste</b>	<b>34.107.926,25</b>	<b>25,8%</b>	<b>61.186.740,26</b>	<b>31,3%</b>	<b>95.294.666,51</b>	<b>29,1%</b>	<b>35,8%</b>	<b>64,2%</b>
Espirito Santo	1.463.316,79	1,1%	3.486.582,27	1,8%	4.949.899,07	1,5%	29,6%	70,4%
Minas Gerais	16.040.827,92	12,2%	23.213.837,37	11,9%	39.254.665,29	12,0%	40,9%	59,1%
Rio de Janeiro	945.905,23	0,7%	792.505,06	0,4%	1.738.410,28	0,5%	54,4%	45,6%
São Paulo	15.657.876,31	11,9%	33.693.815,56	17,2%	49.351.691,87	15,1%	31,7%	68,3%
<b>Região Sul</b>	<b>42.511.583,92</b>	<b>32,2%</b>	<b>52.954.823,33</b>	<b>27,1%</b>	<b>95.466.407,25</b>	<b>29,2%</b>	<b>44,5%</b>	<b>55,5%</b>
Paraná	17.139.291,89	13,0%	25.103.753,80	12,8%	42.243.045,69	12,9%	40,6%	59,4%
Rio Grande do Sul	13.970.027,71	10,6%	21.143.990,78	10,8%	35.114.018,49	10,7%	39,8%	60,2%
Santa Catarina	11.402.264,32	8,6%	6.707.078,75	3,4%	18.109.343,07	5,5%	63,0%	37,0%
<b>Brasil</b>	<b>131.996.591,18</b>	<b>100,0%</b>	<b>195.368.878,57</b>	<b>100,0%</b>	<b>327.365.469,75</b>	<b>100,0%</b>	<b>40,3%</b>	<b>59,7%</b>

Fonte: Dados trabalhados pelo autor conforme fontes de informação

**Tabela 2.5a - Receita bruta anual por natureza de atividade, região e estado - por ordem de participação - 2011**

Estados		Pecuária	Agrícola	Agropecuária
1	São Paulo	15.657.876,31	33.693.815,56	49.351.691,87
2	Paraná	17.139.291,89	25.103.753,80	42.243.045,69
3	Minas Gerais	16.040.827,92	23.213.837,37	39.254.665,29
4	Rio Grande do Sul	13.970.027,71	21.143.990,78	35.114.018,49
5	Mato Grosso	10.592.247,04	21.684.847,72	32.277.094,76
6	Goiás	11.225.621,54	16.060.692,82	27.286.314,36
7	Santa Catarina	11.402.264,32	6.707.078,75	18.109.343,07
8	Bahia	3.598.706,36	12.639.585,36	16.238.291,72
9	Mato Grosso do Sul	8.215.159,06	7.838.862,86	16.054.021,92
10	Pará	5.397.012,09	2.904.151,74	8.301.163,83
11	Rondônia	4.205.498,52	1.318.868,69	5.524.367,21
12	Espirito Santo	1.463.316,79	3.486.582,27	4.949.899,07
13	Pernambuco	2.024.088,41	2.864.726,03	4.888.814,44
14	Maranhão	1.623.653,05	3.023.559,44	4.647.212,49
15	Tocantins	2.245.110,26	1.766.834,22	4.011.944,48
16	Ceará	1.277.119,21	1.954.337,86	3.231.457,07
17	Alagoas	611.672,12	2.452.647,85	3.064.319,97
18	Piauí	545.699,06	1.798.986,55	2.344.685,61
19	Rio de Janeiro	945.905,23	792.505,06	1.738.410,28
20	Paraíba	529.798,86	1.207.290,86	1.737.089,72
21	Acre	932.031,66	758.791,83	1.690.823,50
22	Sergipe	376.144,23	1.153.021,14	1.529.165,38
23	Rio Grande do Norte	460.182,35	717.090,83	1.177.273,18
24	Distrito Federal	695.556,10	482.161,74	1.177.717,84
25	Amazonas	618.245,36	364.270,77	982.516,13
26	Roraima	159.682,28	184.724,80	344.407,08
27	Amapá	43.853,43	51.861,88	95.715,32
<b>Brasil</b>		<b>131.996.591,18</b>	<b>195.368.878,57</b>	<b>327.365.469,75</b>

Fonte: Dados trabalhados pelo autor conforme fontes de informação

**Gráfico 2.5 - Participação das Unidades da Federação no valor bruto da receita agropecuária brasileira - 2011**

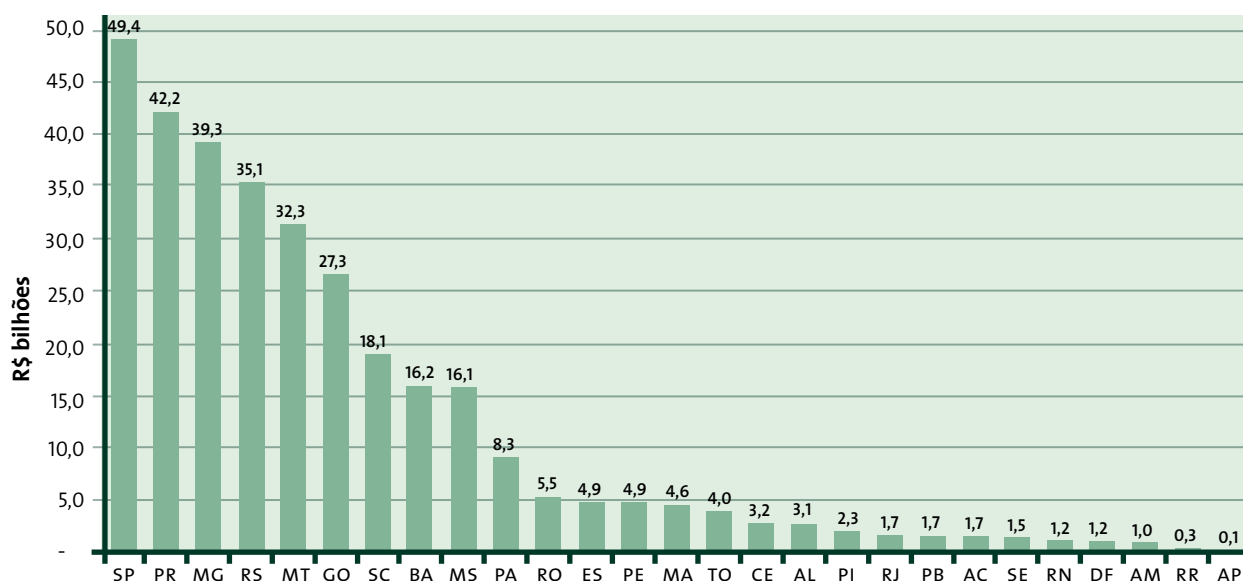

Fonte: Conab  
Nota: Dados trabalhados pelo autor



**Tabela 2.6 - Receita bruta anual por grupo de produtos agrícolas, estado, região e ordem de participação - oleaginosas/leguminosas - 2011**

Região/Estado	Valor (R\$ mil)	Participação (%)	Posição	Região/Estado	Valor (R\$ mil)	Participação (%)
<b>Região Norte</b>	<b>1.754.523,84</b>	<b>3,06%</b>	1	Mato Grosso	13.431.779,49	23,41%
Acre	16.449,18	0,03%	2	Paraná	11.943.726,18	20,81%
Amapá	2.463,45	0,00%	3	Rio Grande do Sul	8.150.858,78	14,20%
Amazonas	12.873,13	0,02%	4	Goiás	5.843.857,81	10,18%
Pará	315.218,89	0,55%	5	Mato Grosso do Sul	3.477.968,85	6,06%
Rondônia	352.141,56	0,61%	6	Minas Gerais	3.158.077,11	5,50%
Roraima	11.659,33	0,02%	7	Bahia	3.045.512,02	5,31%
Tocantins	1.043.718,31	1,82%	8	São Paulo	1.958.887,49	3,41%
<b>Região Nordeste</b>	<b>6.203.621,73</b>	<b>10,81%</b>	9	Santa Catarina	1.229.677,39	2,14%
Alagoas	47.732,21	0,08%	10	Maranhão	1.201.093,65	2,09%
Bahia	3.045.512,02	5,31%	11	Tocantins	1.043.718,31	1,82%
Ceará	498.529,03	0,87%	12	Piauí	888.812,92	1,55%
Maranhão	1.201.093,65	2,09%	13	Ceará	498.529,03	0,87%
Paraíba	87.581,54	0,15%	14	Rondônia	352.141,56	0,61%
Pernambuco	326.550,88	0,57%	15	Pernambuco	326.550,88	0,57%
Piauí	888.812,92	1,55%	16	Pará	315.218,89	0,55%
Rio Grande do Norte	58.425,55	0,10%	17	Distrito Federal	207.645,88	0,36%
Sergipe	49.383,92	0,09%	18	Paraíba	87.581,54	0,15%
<b>Região Centro-Oeste</b>	<b>22.961.252,03</b>	<b>40,01%</b>	19	Rio Grande do Norte	58.425,55	0,10%
Distrito Federal	207.645,88	0,36%	20	Sergipe	49.383,92	0,09%
Goiás	5.843.857,81	10,18%	21	Alagoas	47.732,21	0,08%
Mato Grosso	13.431.779,49	23,41%	22	Espirito Santo	20.911,48	0,04%
Mato Grosso do Sul	3.477.968,85	6,06%	23	Acre	16.449,18	0,03%
<b>Região Sudeste</b>	<b>5.144.048,19</b>	<b>8,96%</b>	24	Amazonas	12.873,13	0,02%
Espirito Santo	20.911,48	0,04%	25	Roraima	11.659,33	0,02%
Minas Gerais	3.158.077,11	5,50%	26	Rio de Janeiro	6.172,11	0,01%
Rio de Janeiro	6.172,11	0,01%	27	Amapá	2.463,45	0,00%
São Paulo	1.958.887,49	3,41%		<b>Brasil</b>	<b>57.387.708,14</b>	<b>100,0%</b>
<b>Região Sul</b>	<b>21.324.262,35</b>	<b>37,16%</b>				
Paraná	11.943.726,18	20,81%				
Rio Grande do Sul	8.150.858,78	14,20%				
Santa Catarina	1.229.677,39	2,14%				

Fonte: Dados trabalhados pelo autor conforme fontes de informação  
Nota: Amendoim, canola, feijão, girassol, mamona e soja

**Gráfico 2.6 - Receita bruta do grupo “oleaginosas/leguminosas” nos dez principais estados produtores - 2011**

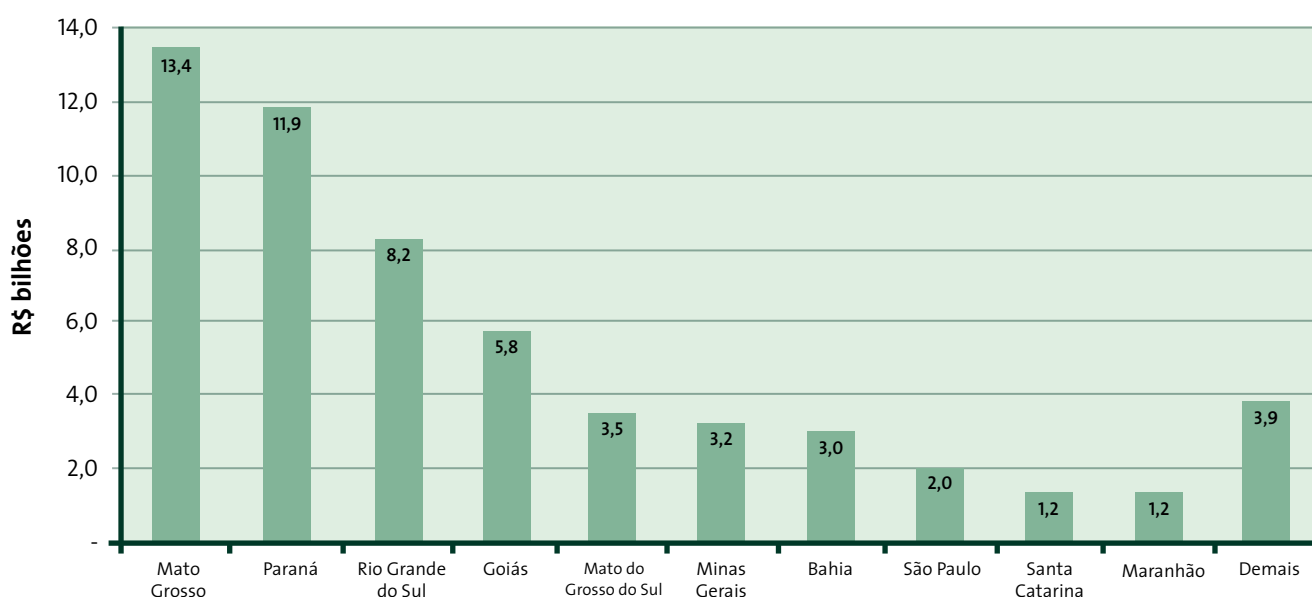

Fonte: Conab  
Nota: Dados trabalhados pelo autor

**Tabela 2.7 - Receita bruta anual por grupo de produtos agrícolas, estado, região e ordem de participação - cereais - 2011**

Região/Estado	Valor (R\$ mil)	Participação (%)	Posição	Região/Estado	Valor (R\$ milhões)	Participação (%)
<b>Região Norte</b>	<b>1.274.706,73</b>	<b>3,85%</b>				
Acre	59.261,38	0,18%	1	Rio Grande do Sul	7.070.080,10	21,36%
Amapá	4.661,95	0,01%	2	Paraná	6.375.075,22	19,26%
Amazonas	28.198,65	0,09%	3	Minas Gerais	3.067.577,20	9,27%
Pará	447.126,83	1,35%	4	Goiás	2.894.532,47	8,74%
Rondônia	226.554,19	0,68%	5	Mato Grosso	2.805.992,97	8,48%
Roraima	72.837,16	0,22%	6	São Paulo	2.035.887,91	6,15%
Tocantins	436.066,57	1,32%	7	Santa Catarina	1.981.174,67	5,98%
<b>Região Nordeste</b>	<b>3.898.809,62</b>	<b>11,78%</b>				
Alagoas	36.329,43	0,11%	8	Mato Grosso do Sul	1.507.588,06	4,55%
Bahia	1.221.299,88	3,69%	9	Bahia	1.221.299,88	3,69%
Ceará	510.138,13	1,54%	10	Maranhão	968.011,77	2,92%
Maranhão	968.011,77	2,92%	11	Ceará	510.138,13	1,54%
Paraíba	53.017,54	0,16%	12	Sergipe	493.362,97	1,49%
Pernambuco	127.465,04	0,39%	13	Piauí	453.707,82	1,37%
Piauí	453.707,82	1,37%	14	Pará	447.126,83	1,35%
Rio Grande do Norte	35.477,05	0,11%	15	Tocantins	436.066,57	1,32%
Sergipe	493.362,97	1,49%	16	Rondônia	226.554,19	0,68%
<b>Região Centro-Oeste</b>	<b>7.338.550,86</b>	<b>22,17%</b>				
Distrito Federal	130.437,36	0,39%	17	Distrito Federal	130.437,36	0,39%
Goiás	2.894.532,47	8,74%	18	Pernambuco	127.465,04	0,39%
Mato Grosso	2.805.992,97	8,48%	19	Roraima	72.837,16	0,22%
Mato Grosso do Sul	1.507.588,06	4,55%	20	Acre	59.261,38	0,18%
<b>Região Sudeste</b>	<b>5.166.444,56</b>	<b>15,61%</b>				
Espirito Santo	50.735,52	0,15%	21	Paraíba	53.017,54	0,16%
Minas Gerais	3.067.577,20	9,27%	22	Espirito Santo	50.735,52	0,15%
Rio de Janeiro	12.243,93	0,04%	23	Alagoas	36.329,43	0,11%
São Paulo	2.035.887,91	6,15%	24	Rio Grande do Norte	35.477,05	0,11%
<b>Região Sul</b>	<b>15.426.329,99</b>	<b>46,60%</b>				
Paraná	6.375.075,22	19,26%	25	Amazonas	28.198,65	0,09%
Rio Grande do Sul	7.070.080,10	21,36%	26	Rio de Janeiro	12.243,93	0,04%
Santa Catarina	1.981.174,67	5,98%	27	Amapá	4.661,95	0,01%
<b>Brasil</b>	<b>33.104.841,75</b>	<b>100,00%</b>		<b>Brasil</b>	<b>33.104.841,75</b>	<b>100,0%</b>

Fonte: Dados trabalhados pelo autor conforme fontes de informação  
Nota: Arroz, aveia, centeio, cevada, milho, sorgo, trigo e triticale

**Gráfico 2.7 - Receita bruta do grupo “cereais” nos dez principais estados produtores - 2011**

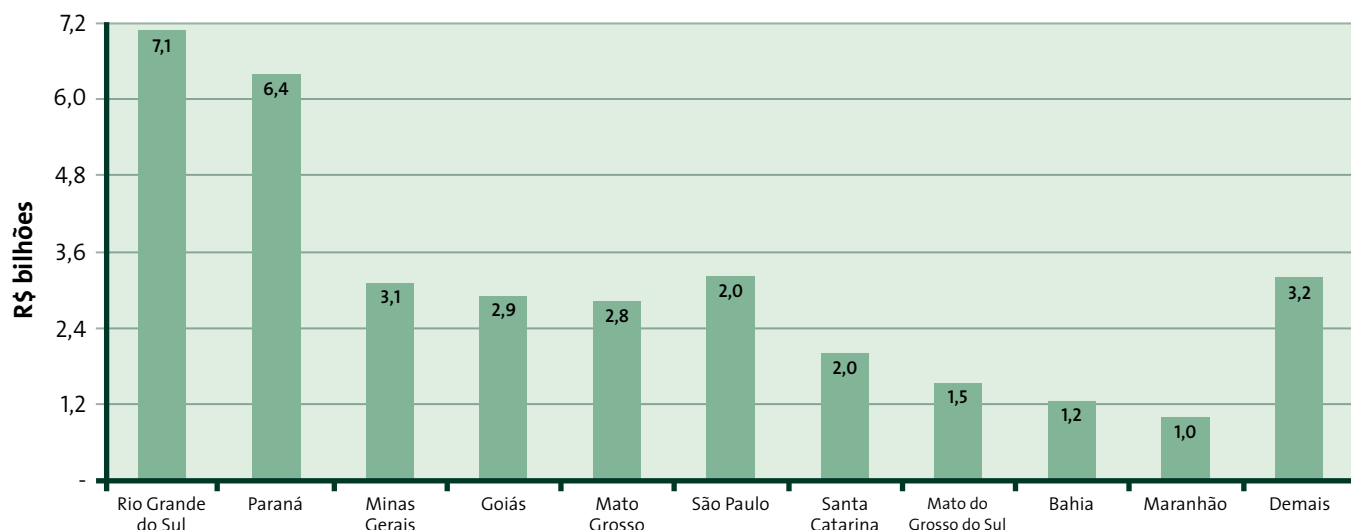

Fonte: Conab  
Nota: Dados trabalhados pelo autor

**Tabela 2.8 - Receita bruta anual por grupo de produtos agrícolas, estado, região e ordem de participação - fibras - 2011**

Região/Estado	Valor (R\$ mil)	Participação (%)	Posição	Região/Estado	Valor (R\$ mil)	Participação (%)
<b>Região Norte</b>	<b>73.049,15</b>	<b>0,78%</b>	1	Mato Grosso	4.307.016,22	45,77%
Acre	-	0,00%	2	Bahia	3.108.588,56	33,03%
Amapá	-	0,00%	3	Goiás	824.514,17	8,76%
Amazonas	29.043,26	0,31%	4	Mato Grosso do Sul	459.785,56	4,89%
Pará	2.349,70	0,02%	5	Minas Gerais	232.651,69	2,47%
Rondônia	-	0,00%	6	São Paulo	163.631,09	1,74%
Roraima	-	0,00%	7	Maranhão	108.039,97	1,15%
Tocantins	41.656,20	0,44%	8	Piauí	103.749,58	1,10%
<b>Região Nordeste</b>	<b>3.339.669,87</b>	<b>35,49%</b>	9	Tocantins	41.656,20	0,44%
Alagoas	493,36	0,01%	10	Amazonas	29.043,26	0,31%
Bahia	3.108.588,56	33,03%	11	Paraíba	8.480,64	0,09%
Ceará	6.105,75	0,06%	12	Paraná	7.324,34	0,08%
Maranhão	108.039,97	1,15%	13	Ceará	6.105,75	0,06%
Paraíba	8.480,64	0,09%	14	Rio Grande do Norte	3.472,18	0,04%
Pernambuco	739,83	0,01%	15	Distrito Federal	3.295,46	0,04%
Piauí	103.749,58	1,10%	16	Pará	2.349,70	0,02%
Rio Grande do Norte	3.472,18	0,04%	17	Pernambuco	739,83	0,01%
Sergipe	-	0,00%	18	Alagoas	493,36	0,00%
<b>Região Centro-Oeste</b>	<b>5.594.611,41</b>	<b>59,45%</b>	19	Rio Grande do Sul	-	-
Distrito Federal	3.295,46	0,04%	20	Santa Catarina	-	-
Goiás	824.514,17	8,76%	21	Rondônia	-	-
Mato Grosso	4.307.016,22	45,77%	22	Espírito Santo	-	-
Mato Grosso do Sul	459.785,56	4,89%	23	Sergipe	-	-
<b>Região Sudeste</b>	<b>396.282,78</b>	<b>4,21%</b>	24	Roraima	-	-
Espírito Santo	-	0,00%	25	Rio de Janeiro	-	-
Minas Gerais	232.651,69	2,47%	26	Acre	-	-
Rio de Janeiro	-	0,00%	27	Amapá	-	-
São Paulo	163.631,09	1,74%	<b>Brasil</b>	<b>9.410.937,54</b>	<b>100,00%</b>	
<b>Região Sul</b>	<b>7.324,34</b>	<b>0,08%</b>				
Paraná	7.324,34	0,08%				
Rio Grande do Sul	-	0,00%				
Santa Catarina	-	0,00%				
<b>Brasil</b>	<b>9.410.937,54</b>	<b>100,00%</b>				

Fonte: Dados trabalhados pelo autor conforme fontes de informação  
Nota: Algodão, juta/malva e sisal

**Gráfico 2.8 - Receita bruta do grupo “fibras” nos dez principais estados produtores - 2011**

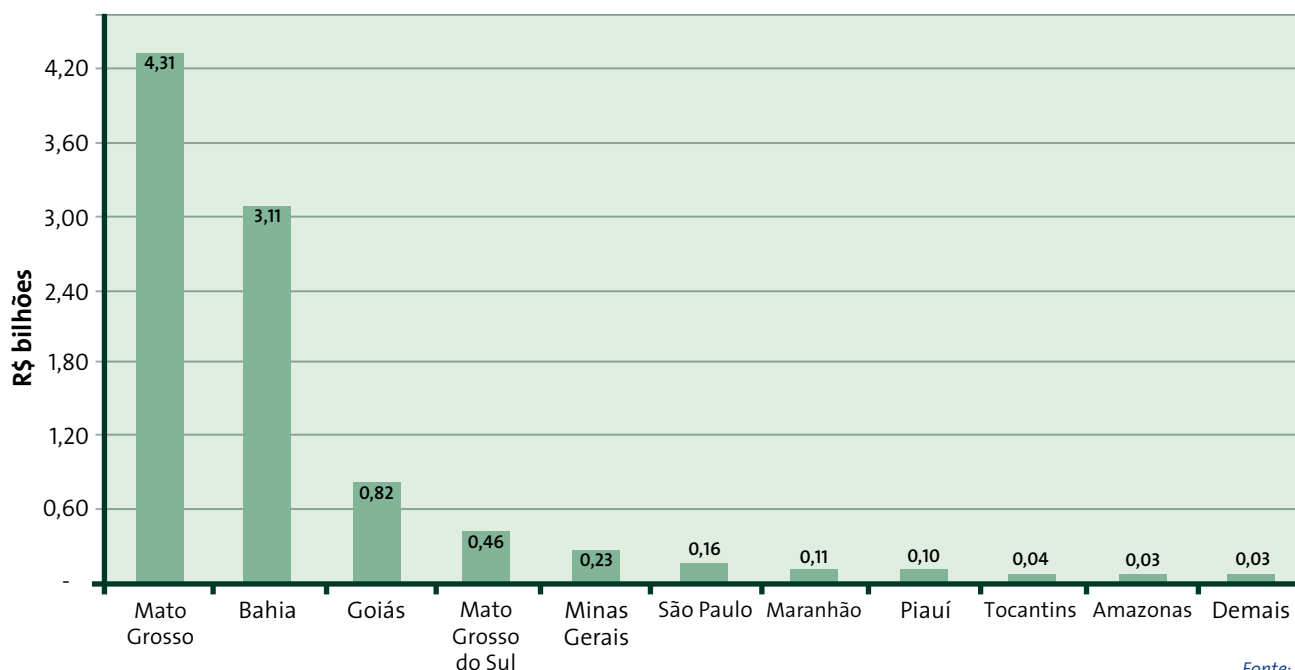

Fonte: Conab  
Nota: Dados trabalhados pelo autor

**Tabela 2.9 - Receita bruta anual por grupo de produtos agrícolas, estado, região e ordem de participação - frutas - 2011**

Região/Estado	Valor (R\$ mil)	Participação (%)	Posição	Região/Estado	Valor (R\$ mil)	Participação (%)
<b>Região Norte</b>	<b>984.330,82</b>	<b>6,26%</b>	1	São Paulo	5.315.833,25	33,8%
Acre	31.748,36	0,20%	2	Rio Grande do Sul	2.148.897,30	13,7%
Amapá	16.735,56	0,11%	3	Bahia	1.700.468,98	10,8%
Amazonas	59.754,47	0,38%	4	Santa Catarina	1.404.702,19	8,9%
Pará	734.405,13	4,67%	5	Minas Gerais	852.467,99	5,4%
Rondônia	24.147,97	0,15%	6	Pernambuco	832.647,21	5,3%
Roraima	27.085,40	0,17%	7	Pará	734.405,13	4,7%
Tocantins	90.453,92	0,58%	8	Paraná	536.023,00	3,4%
<b>Região Nordeste</b>	<b>3.755.934,43</b>	<b>23,89%</b>	9	Paraíba	454.974,66	2,9%
Alagoas	45.553,61	0,29%	10	Ceará	237.615,34	1,5%
Bahia	1.700.468,98	10,82%	11	Goiás	214.597,31	1,4%
Ceará	237.615,34	1,51%	12	Rio de Janeiro	208.253,29	1,3%
Maranhão	69.948,82	0,44%	13	Sergipe	201.929,77	1,3%
Paraíba	454.974,66	2,89%	14	Rio Grande do Norte	200.734,61	1,3%
Pernambuco	832.647,21	5,30%	15	Espirito Santo	186.245,96	1,2%
Piauí	12.061,43	0,08%	16	Mato Grosso	92.623,51	0,6%
Rio Grande do Norte	200.734,61	1,28%	17	Tocantins	90.453,92	0,6%
Sergipe	201.929,77	1,28%	18	Maranhão	69.948,82	0,4%
<b>Região Centro-Oeste</b>	<b>328.244,54</b>	<b>2,09%</b>	19	Amazonas	59.754,47	0,4%
Distrito Federal	3.205,43	0,02%	20	Alagoas	45.553,61	0,3%
Goiás	214.597,31	1,37%	21	Acre	31.748,36	0,2%
Mato Grosso	92.623,51	0,59%	22	Roraima	27.085,40	0,2%
Mato Grosso do Sul	17.818,29	0,11%	23	Rondônia	24.147,97	0,2%
<b>Região Sudeste</b>	<b>6.562.800,49</b>	<b>41,75%</b>	24	Mato Grosso do Sul	17.818,29	0,1%
Espirito Santo	186.245,96	1,18%	25	Amapá	16.735,56	0,1%
Minas Gerais	852.467,99	5,42%	26	Piauí	12.061,43	0,1%
Rio de Janeiro	208.253,29	1,32%	27	Distrito Federal	3.205,43	0,0%
São Paulo	5.315.833,25	33,81%	<b>Brasil</b>	<b>15.720.932,77</b>	<b>100,0%</b>	
<b>Região Sul</b>	<b>4.089.622,50</b>	<b>26,01%</b>				
Paraná	536.023,00	3,41%				
Rio Grande do Sul	2.148.897,30	13,67%				
Santa Catarina	1.404.702,19	8,94%				
<b>Brasil</b>	<b>15.720.932,77</b>	<b>100,00%</b>				

Fonte: Dados trabalhados pelo autor conforme fontes de informação  
Nota: Abacaxi, laranja, banana, maçã, manga e uva

**Gráfico 2.9 - Receita bruta do grupo “frutas” nos dez principais estados produtores - 2011**

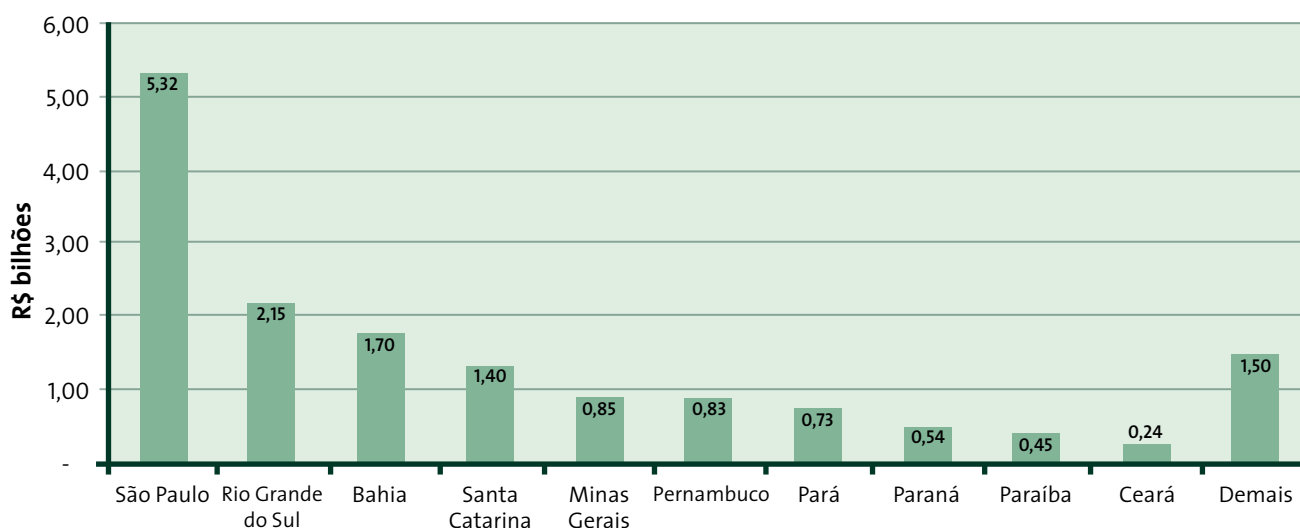

Fonte: Conab  
Nota: Dados trabalhados pelo autor

**Tabela 2.10 - Receita bruta anual por grupo de produtos agrícolas, estado, região e ordem de participação - hortícolas - 2011**

Região/Estado	Valor (R\$ mil)	Participação (%)	Posição	Região/Estado	Valor (R\$ mil)	Participação (%)
<b>Região Norte</b>	<b>12.606,82</b>	<b>0,13%</b>	1	Goiás	2.961.464,74	30,0%
Acre	-	-	2	São Paulo	1.539.203,41	15,6%
Amapá	-	-	3	Minas Gerais	1.455.105,34	14,7%
Amazonas	2.992,93	0,03%	4	Paraná	1.017.183,57	10,3%
Pará	-	-	5	Bahia	893.911,18	9,0%
Rondônia	-	-	6	Santa Catarina	600.216,17	6,1%
Roraima	9.613,89	0,10%	7	Rio Grande do Sul	568.849,73	5,8%
Tocantins	-	-	8	Pernambuco	168.369,92	1,7%
<b>Região Nordeste</b>	<b>1.255.766,56</b>	<b>12,7%</b>	9	Espírito Santo	166.758,29	1,7%
Alagoas	-	-	10	Rio de Janeiro	165.420,06	1,7%
Bahia	893.911,18	9,0%	11	Ceará	145.428,74	1,5%
Ceará	145.428,74	1,5%	12	Distrito Federal	131.342,75	1,3%
Maranhão	6.014,74	0,1%	13	Paraíba	24.653,68	0,2%
Paraíba	24.653,68	0,2%	14	Rio Grande do Norte	12.816,52	0,1%
Pernambuco	168.369,92	1,7%	15	Roraima	9.613,89	0,1%
Piauí	-	-	16	Maranhão	6.014,74	0,1%
Rio Grande do Norte	12.816,52	0,1%	17	Mato Grosso	4.758,81	0,0%
Sergipe	4.571,78	0,0%	18	Sergipe	4.571,78	0,0%
<b>Região Centro-Oeste</b>	<b>3.101.872,01</b>	<b>31,4%</b>	19	Mato Grosso do Sul	4.305,71	0,0%
Distrito Federal	131.342,75	1,3%	20	Amazonas	2.992,93	0,0%
Goiás	2.961.464,74	30,0%	<b>Brasil</b>	<b>9.882.981,97</b>	<b>100,0%</b>	
Mato Grosso	4.758,81	0,0%				
Mato Grosso do Sul	4.305,71	0,04%				
<b>Região Sudeste</b>	<b>3.326.487,10</b>	<b>33,7%</b>				
Espírito Santo	166.758,29	1,7%				
Minas Gerais	1.455.105,34	14,7%				
Rio de Janeiro	165.420,06	1,7%				
São Paulo	1.539.203,41	15,6%				
<b>Região Sul</b>	<b>2.186.249,47</b>	<b>22,1%</b>				
Paraná	1.017.183,57	10,3%				
Rio Grande do Sul	568.849,73	5,8%				
Santa Catarina	600.216,17	6,1%				
<b>Brasil</b>	<b>9.882.981,97</b>	<b>100,0%</b>				

Fonte: Dados trabalhados pelo autor conforme fontes de informação  
Nota: Alho, batata, cebola e tomate

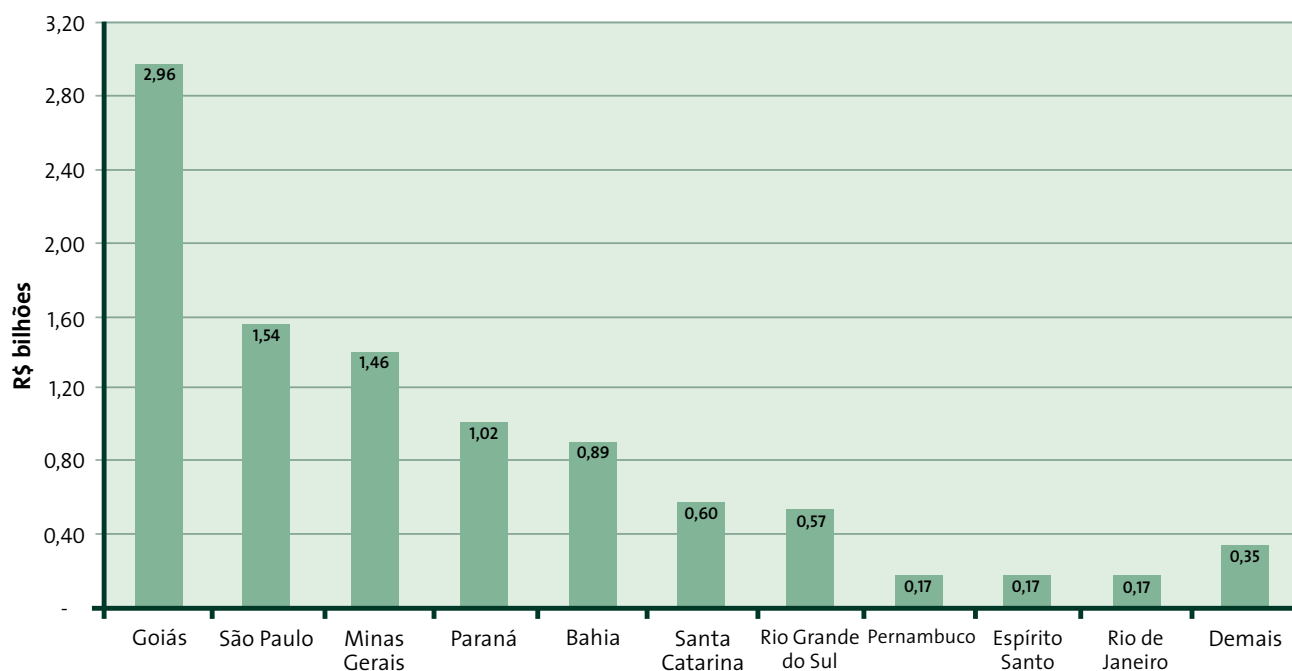
**Gráfico 2.10 - Receita bruta do grupo “hortícolas” nos dez principais estados produtores - 2011**

Fonte: Conab  
Nota: Dados trabalhados pelo autor

**Tabela 2.11 - Receita bruta anual por grupo de produtos agrícolas, estado, região e ordem de participação - outros - 2011**

Região/Estado	Valor (R\$ mil)	Participação (%)	Posição	Região/Estado	Valor (R\$ mil)	Participação (%)
<b>Região Norte</b>	<b>3.250.286,56</b>	<b>4,65%</b>	1	São Paulo	22.680.372,40	32,5%
Acre	651.332,91	0,93%	2	Minas Gerais	14.447.958,04	20,7%
Amapá	28.000,93	0,04%	3	Paraná	5.224.421,50	7,5%
Amazonas	231.408,34	0,33%	4	Goiás	3.321.726,33	4,8%
Pará	1.405.051,20	2,01%	5	Rio Grande do Sul	3.205.304,87	4,6%
Rondônia	716.024,97	1,02%	6	Espirito Santo	3.061.931,04	4,4%
Roraima	63.529,02	0,09%	7	Bahia	2.669.804,75	3,8%
Tocantins	154.939,21	0,22%	8	Mato Grosso do Sul	2.371.396,39	3,4%
<b>Região Nordeste</b>	<b>9.357.443,71</b>	<b>13,39%</b>	9	Alagoas	2.322.539,23	3,3%
Alagoas	2.322.539,23	3,32%	10	Santa Catarina	1.491.308,32	2,1%
Bahia	2.669.804,75	3,82%	11	Pernambuco	1.408.953,15	2,0%
Ceará	556.520,86	0,80%	12	Pará	1.405.051,20	2,0%
Maranhão	670.450,49	0,96%	13	Mato Grosso	1.042.676,72	1,5%
Paraíba	578.582,79	0,83%	14	Rondônia	716.024,97	1,0%
Pernambuco	1.408.953,15	2,02%	15	Maranhão	670.450,49	1,0%
Piauí	340.654,81	0,49%	16	Acre	651.332,91	0,9%
Rio Grande do Norte	406.164,92	0,58%	17	Paraíba	578.582,79	0,8%
Sergipe	403.772,70	0,58%	18	Ceará	556.520,86	0,8%
<b>Região Centro-Oeste</b>	<b>6.742.034,29</b>	<b>9,65%</b>	19	Rio Grande do Norte	406.164,92	0,6%
Distrito Federal	6.234,85	0,01%	20	Sergipe	403.772,70	0,6%
Goiás	3.321.726,33	4,75%	21	Rio de Janeiro	400.415,67	0,6%
Mato Grosso	1.042.676,72	1,49%	22	Piauí	340.654,81	0,5%
Mato Grosso do Sul	2.371.396,39	3,39%	23	Amazonas	231.408,34	0,3%
<b>Região Sudeste</b>	<b>40.590.677,14</b>	<b>58,10%</b>	24	Tocantins	154.939,21	0,2%
Espirito Santo	3.061.931,04	4,38%	25	Roraima	63.529,02	0,1%
Minas Gerais	14.447.958,04	20,68%	26	Amapá	28.000,93	0,0%
Rio de Janeiro	400.415,67	0,57%	27	Distrito Federal	6.234,85	0,0%
São Paulo	22.680.372,40	32,46%		<b>Brasil</b>	<b>69.861.476,40</b>	<b>100,0%</b>
<b>Região Sul</b>	<b>9.921.034,70</b>	<b>14,20%</b>				
Paraná	5.224.421,50	7,48%				
Rio Grande do Sul	3.205.304,87	4,59%				
Santa Catarina	1.491.308,32	2,13%				

Fonte: Dados trabalhados pelo autor conforme fontes de informação  
 Nota: Cacau, café, cana-de-açúcar, castanha de caju, cera de carnaúba, coco, fumo e mandioca

**Gráfico 2.11 - Receita bruta do grupo “outros” nos dez principais estados produtores - 2011**

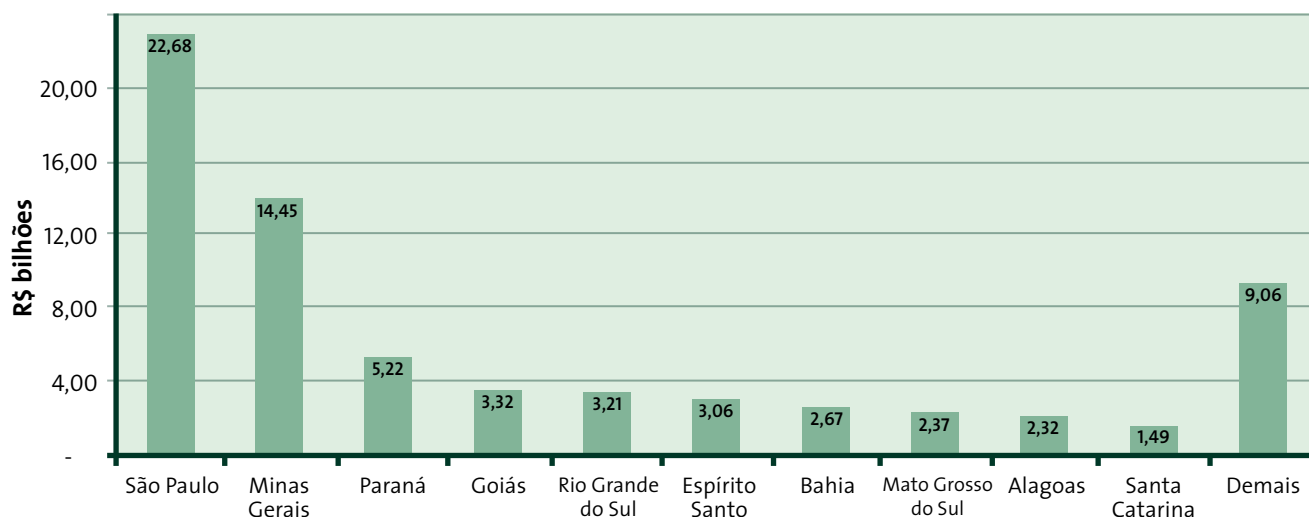

Fonte: Conab  
 Nota: Dados trabalhados pelo autor

**Tabela 2.12 - Receita bruta anual por subgrupo de produtos pecuários, estado, região e ordem de participação - carne de bovinos - 2011**

Região/Estado	Valor (R\$ mil)	Participação (%)	Posição	Região/Estado	Valor (R\$ mil)	Participação (%)
<b>Região Norte</b>	<b>11.315.276,83</b>	<b>21,37%</b>	1	Mato Grosso	7.625.422,69	14,40%
Acre	846.068,41	1,60%	2	São Paulo	7.071.855,53	13,36%
Amapá	28.826,36	0,05%	3	Mato Grosso do Sul	6.249.945,18	11,80%
Amazonas	371.390,60	0,70%	4	Goiás	5.091.822,05	9,62%
Pará	4.479.287,54	8,46%	5	Pará	4.479.287,54	8,46%
Rondônia	3.530.543,05	6,67%	6	Minas Gerais	3.931.664,26	7,43%
Roraima	123.138,65	0,23%	7	Rondônia	3.530.543,05	6,67%
Tocantins	1.936.022,22	3,66%	8	Rio Grande do Sul	3.403.881,34	6,43%
<b>Região nordeste</b>	<b>4.054.405,46</b>	<b>7,66%</b>	9	Paraná	2.371.807,11	4,48%
Alagoas	327.627,99	0,62%	10	Tocantins	1.936.022,22	3,66%
Bahia	1.458.712,36	2,76%	11	Bahia	1.458.712,36	2,76%
Ceará	330.742,52	0,62%	12	Maranhão	983.183,41	1,86%
Maranhão	983.183,41	1,86%	13	Acre	846.068,41	1,60%
Paraíba	81.979,50	0,15%	14	Santa Catarina	816.778,45	1,54%
Pernambuco	522.618,82	0,99%	15	Espírito Santo	600.923,22	1,13%
Piauí	151.629,91	0,29%	16	Pernambuco	522.618,82	0,99%
Rio Grande do Norte	113.185,21	0,21%	17	Amazonas	371.390,60	0,70%
Sergipe	84.725,75	0,16%	18	Ceará	330.742,52	0,62%
<b>Região Centro-Oeste</b>	<b>19.088.707,14</b>	<b>36,05%</b>	19	Alagoas	327.627,99	0,62%
Distrito Federal	121.517,22	0,23%	20	Rio de Janeiro	291.917,56	0,55%
Goiás	5.091.822,05	9,62%	21	Piauí	151.629,91	0,29%
Mato Grosso	7.625.422,69	14,40%	22	Roraima	123.138,65	0,23%
Mato Grosso do Sul	6.249.945,18	11,80%	23	Rio Grande do Norte	113.185,21	0,21%
<b>Região Sudeste</b>	<b>11.896.360,57</b>	<b>22,47%</b>	24	Sergipe	84.725,75	0,16%
Espírito Santo	600.923,22	1,13%	25	Paraíba	81.979,50	0,15%
Minas Gerais	3.931.664,26	7,43%	26	Distrito Federal	121.517,22	0,23%
Rio de Janeiro	291.917,56	0,55%	27	Amapá	28.826,36	0,05%
São Paulo	7.071.855,53	13,36%		<b>Brasil</b>	<b>52.947.216,90</b>	<b>100,0%</b>
<b>Região Sul</b>	<b>6.592.466,89</b>	<b>12,45%</b>				
Paraná	2.371.807,11	4,48%				
Rio Grande do Sul	3.403.881,34	6,43%				
Santa Catarina	816.778,45	1,54%				
<b>Brasil</b>	<b>52.947.216,90</b>	<b>100,00%</b>				

Fonte: Dados trabalhados pelo autor conforme fontes de informação

**Gráfico 2.12 - Receita bruta do subgrupo “carne de bovinos” nos dez principais estados produtores - 2011**

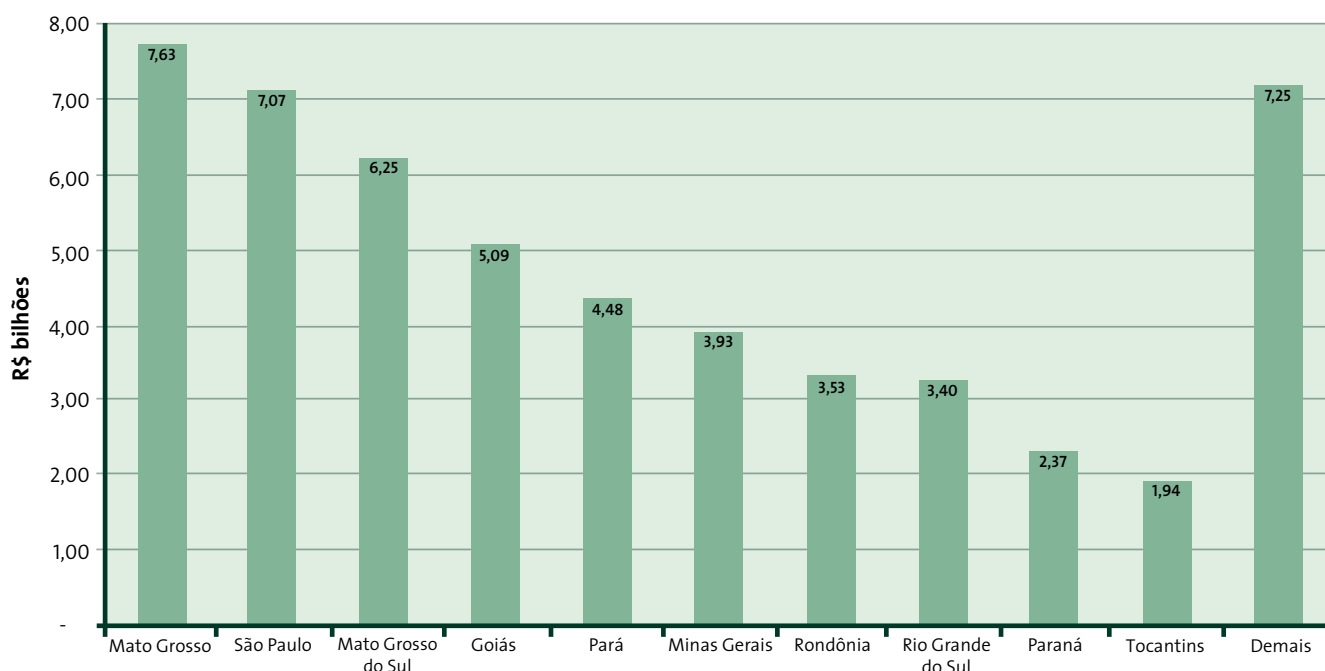

Fonte: Conab  
Nota: Dados trabalhados pelo autor

**Tabela 2.13 - Receita bruta anual por subgrupo de produtos pecuários, estado, região e ordem de participação - carne de frango - 2011**

Região/Estado	Valor (R\$ mil)	Participação (%)	Posição	Região/Estado	Valor (R\$ mil)	Participação (%)
<b>Região Norte</b>	<b>577.686,05</b>	<b>1,63%</b>	1	Paraná	9.336.975,59	26,3%
Acre	13.771,37	0,04%	2	Santa Catarina	5.575.251,36	15,7%
Amapá	-	0,00%	3	Rio Grande do Sul	5.157.297,23	14,5%
Amazonas	210,93	0,00%	4	São Paulo	5.102.195,11	14,4%
Pará	398.859,91	1,12%	5	Minas Gerais	2.754.367,61	7,8%
Rondônia	81.299,37	0,23%	6	Goiás	2.053.789,80	5,8%
Roraima	-	0,00%	7	Mato Grosso	1.421.799,67	4,0%
Tocantins	83.544,46	0,24%	8	Mato Grosso do Sul	1.084.692,12	3,1%
<b>Região Nordeste</b>	<b>1.548.808,15</b>	<b>4,36%</b>	9	Bahia	622.281,94	1,8%
Alagoas	12.504,10	0,04%	10	Pernambuco	491.332,37	1,4%
Bahia	622.281,94	1,75%	11	Distrito Federal	446.169,55	1,3%
Ceará	92.734,45	0,26%	12	Pará	398.859,91	1,1%
Maranhão	1.063,40	0,00%	13	Rio de Janeiro	247.969,96	0,7%
Paraíba	209.844,17	0,59%	14	Paraíba	209.844,17	0,6%
Pernambuco	491.332,37	1,38%	15	Espírito Santo	206.717,71	0,6%
Piauí	54.501,38	0,15%	16	Ceará	92.734,45	0,3%
Rio Grande do Norte	53.597,41	0,15%	17	Tocantins	83.544,46	0,2%
Sergipe	10.948,93	0,03%	18	Rondônia	81.299,37	0,2%
<b>Região Centro-Oeste</b>	<b>5.006.451,13</b>	<b>14,10%</b>	19	Piauí	54.501,38	0,2%
Distrito Federal	446.169,55	1,26%	20	Rio Grande do Norte	53.597,41	0,2%
Goiás	2.053.789,80	5,78%	21	Acre	13.771,37	0,0%
Mato Grosso	1.421.799,67	4,00%	22	Alagoas	12.504,10	0,0%
Mato Grosso do Sul	1.084.692,12	3,05%	23	Sergipe	10.948,93	0,0%
<b>Região Sudeste</b>	<b>8.311.250,40</b>	<b>23,40%</b>	24	Maranhão	1.063,40	0,0%
Espírito Santo	206.717,71	0,58%	25	Amazonas	210,93	0,0%
Minas Gerais	2.754.367,61	7,76%				
Rio de Janeiro	247.969,96	0,70%				
São Paulo	5.102.195,11	14,37%				
<b>Região Sul</b>	<b>20.069.524,18</b>	<b>56,51%</b>				
Paraná	9.336.975,59	26,29%				
Rio Grande do Sul	5.157.297,23	14,52%				
Santa Catarina	5.575.251,36	15,70%				
<b>Brasil</b>	<b>35.513.719,90</b>	<b>100,00%</b>				
			<b>Brasil</b>		<b>35.513.719,90</b>	<b>100,0%</b>

Fonte: Dados trabalhados pelo autor conforme fontes de informação

**Gráfico 2.13 - Receita bruta do subgrupo “carne de frango” nos dez principais estados produtores - 2011**

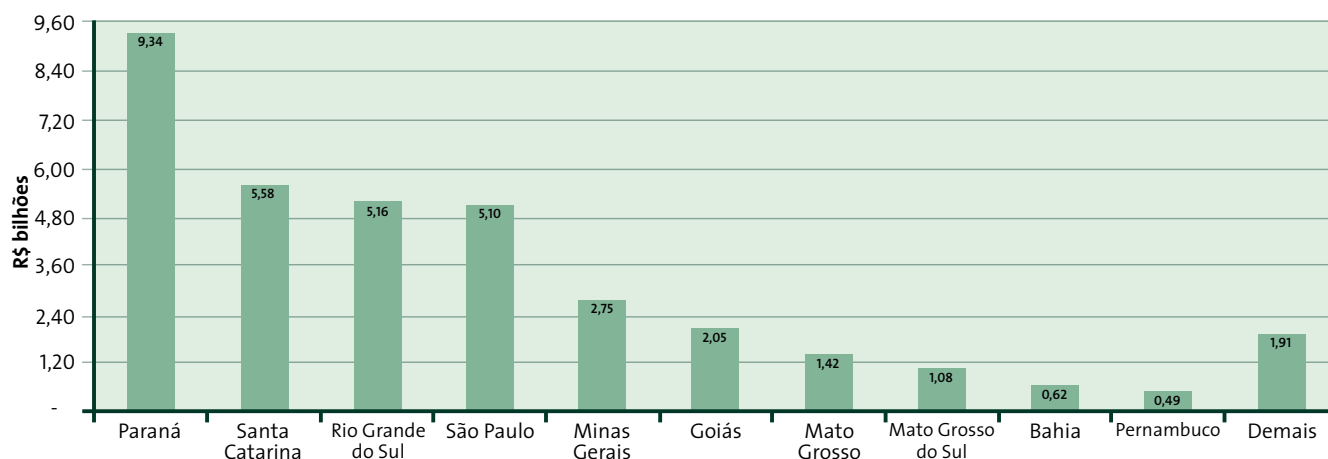

Fonte: Conab  
Nota: Dados trabalhados pelo autor



**Tabela 2.14 - Receita bruta anual por subgrupo de produtos pecuários, estado, região e ordem de participação - carne de suínos - 2011**

Região/Estado	Valor (R\$ mil)	Participação (%)	Posição	Região/Estado	Valor (R\$ mil)	Participação (%)
<b>Região Norte</b>	<b>373.504,35</b>	<b>2,79%</b>	1	Santa Catarina	2.662.444,38	19,88%
Acre	31.551,33	0,24%	2	Rio Grande do Sul	2.096.220,71	15,65%
Amapá	7.439,29	0,06%	3	Paraná	1.890.326,90	14,11%
Amazonas	24.672,05	0,18%	4	Minas Gerais	1.646.476,92	12,29%
Pará	182.061,69	1,36%	5	Goiás	1.034.991,81	7,73%
Rondônia	52.675,97	0,39%	6	Mato Grosso	898.384,62	6,71%
Roraima	18.374,87	0,14%	7	São Paulo	687.907,36	5,14%
Tocantins	56.729,15	0,42%	8	Mato Grosso do Sul	453.531,41	3,39%
<b>Região Nordeste</b>	<b>1.525.986,73</b>	<b>11,39%</b>	9	Bahia	419.309,22	3,13%
Alagoas	49.347,01	0,37%	10	Maranhão	321.366,35	2,40%
Bahia	419.309,22	3,13%	11	Ceará	288.857,83	2,16%
Ceará	288.857,83	2,16%	12	Piauí	234.844,68	1,75%
Maranhão	321.366,35	2,40%	13	Pará	182.061,69	1,36%
Paraíba	34.949,78	0,26%	14	Pernambuco	99.684,64	0,74%
Pernambuco	99.684,64	0,74%	15	Distrito Federal	72.113,26	0,54%
Piauí	234.844,68	1,75%	16	Tocantins	56.729,15	0,42%
Rio Grande do Norte	45.764,07	0,34%	17	Rondônia	52.675,97	0,39%
Sergipe	31.863,14	0,24%	18	Alagoas	49.347,01	0,37%
<b>Região Centro-Oeste</b>	<b>2.459.021,11</b>	<b>18,36%</b>	19	Espírito Santo	49.074,03	0,37%
Distrito Federal	72.113,26	0,54%	20	Rio Grande do Norte	45.764,07	0,34%
Goiás	1.034.991,81	7,73%	21	Paraíba	34.949,78	0,26%
Mato Grosso	898.384,62	6,71%	22	Sergipe	31.863,14	0,24%
Mato Grosso do Sul	453.531,41	3,39%	23	Acre	31.551,33	0,24%
<b>Região Sudeste</b>	<b>2.386.670,58</b>	<b>17,82%</b>	24	Amazonas	24.672,05	0,18%
Espírito Santo	49.074,03	0,37%	25	Roraima	18.374,87	0,14%
Minas Gerais	1.646.476,92	12,29%	26	Amapá	7.439,29	0,06%
Rio de Janeiro	3.212,27	0,02%	27	Rio de Janeiro	3.212,27	0,02%
São Paulo	687.907,36	5,14%		<b>Brasil</b>	<b>13.394.174,75</b>	<b>100,0%</b>
<b>Região Sul</b>	<b>6.648.991,98</b>	<b>49,64%</b>				
Paraná	1.890.326,90	14,11%				
Rio Grande do Sul	2.096.220,71	15,65%				
Santa Catarina	2.662.444,38	19,88%				
<b>Brasil</b>	<b>13.394.174,75</b>	<b>100,00%</b>				

Fonte: Dados trabalhados pelo autor conforme fontes de informação

**Gráfico 2.14 - Receita bruta do subgrupo “carne de suínos” nos dez principais estados produtores - 2011**

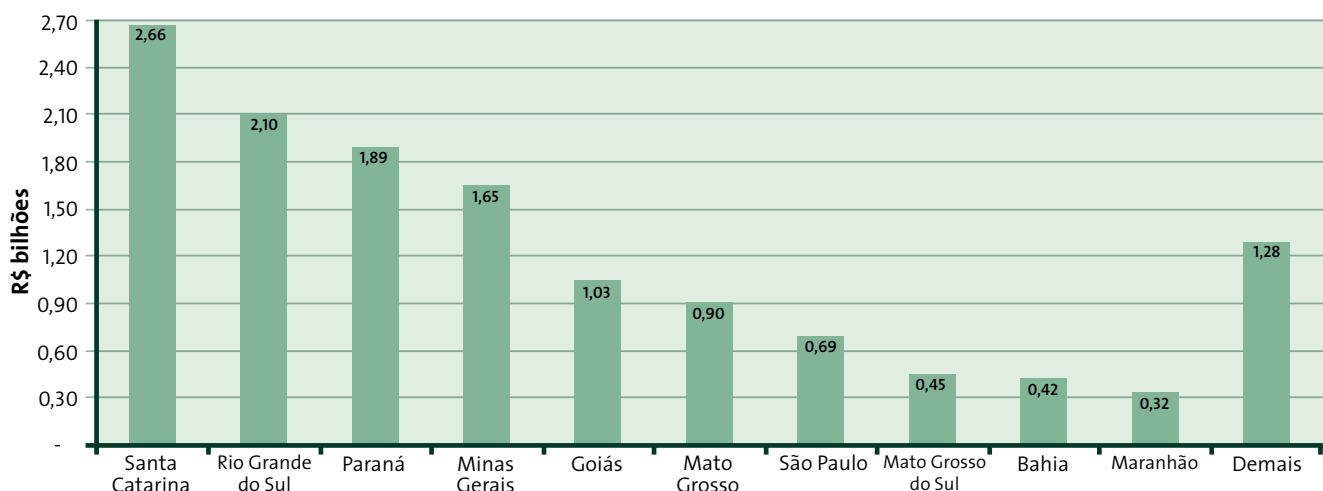

Fonte: Conab  
Nota: Dados trabalhados pelo autor

**Tabela 2.15 - Receita bruta anual por subgrupo de produtos pecuários, estado, região e ordem de participação - leite de vaca - 2011**

Região/Estado	Valor (R\$ mil)	Participação (%)	Posição	Região/Estado	Valor (R\$ mil)	Participação (%)
<b>Região Norte</b>	<b>1.061.866,91</b>	<b>4,25%</b>	1	Minas Gerais	7.162.281,82	28,7%
Acre	29.510,32	0,12%	2	Paraná	3.067.298,07	12,3%
Amapá	7.452,95	0,03%	3	Rio Grande do Sul	2.903.856,85	11,6%
Amazonas	51.213,31	0,20%	4	Goiás	2.777.568,33	11,1%
Pará	297.139,44	1,19%	5	Santa Catarina	2.027.049,53	8,1%
Rondônia	516.909,68	2,07%	6	São Paulo	1.449.142,28	5,8%
Roraima	6.132,62	0,02%	7	Bahia	903.539,94	3,6%
Tocantins	153.508,59	0,61%	8	Pernambuco	654.231,11	2,6%
<b>Região Nordeste</b>	<b>2.970.762,53</b>	<b>11,88%</b>	9	Rondônia	516.909,68	2,1%
Alagoas	161.609,59	0,65%	10	Mato Grosso	457.102,13	1,8%
Bahia	903.539,94	3,61%	11	Rio de Janeiro	383.067,11	1,5%
Ceará	319.513,01	1,28%	12	Mato Grosso do Sul	366.471,97	1,5%
Maranhão	301.114,62	1,20%	13	Espirito Santo	341.400,05	1,4%
Paraíba	156.800,76	0,63%	14	Ceará	319.513,01	1,3%
Pernambuco	654.231,11	2,62%	15	Maranhão	301.114,62	1,2%
Piauí	79.160,47	0,32%	16	Pará	297.139,44	1,2%
Rio Grande do Norte	190.603,12	0,76%	17	Sergipe	204.189,91	0,8%
Sergipe	204.189,91	0,82%	18	Rio Grande do Norte	190.603,12	0,8%
<b>Região Centro-Oeste</b>	<b>3.629.740,72</b>	<b>14,52%</b>	19	Alagoas	161.609,59	0,6%
Distrito Federal	28.598,28	0,11%	20	Paraíba	156.800,76	0,6%
Goiás	2.777.568,33	11,11%	21	Tocantins	153.508,59	0,6%
Mato Grosso	457.102,13	1,83%	22	Piauí	79.160,47	0,3%
Mato Grosso do Sul	366.471,97	1,47%	23	Amazonas	51.213,31	0,2%
<b>Região Sudeste</b>	<b>9.335.891,26</b>	<b>37,35%</b>	24	Acre	29.510,32	0,1%
Espirito Santo	341.400,05	1,37%	25	Distrito Federal	28.598,28	0,1%
Minas Gerais	7.162.281,82	28,65%	26	Amapá	7.452,95	0,0%
Rio de Janeiro	383.067,11	1,53%	27	Roraima	6.132,62	0,0%
São Paulo	1.449.142,28	5,80%				
<b>Região Sul</b>	<b>7.998.204,45</b>	<b>32,00%</b>				
Paraná	3.067.298,07	12,27%				
Rio Grande do Sul	2.903.856,85	11,62%				
Santa Catarina	2.027.049,53	8,11%				
<b>Brasil</b>	<b>24.996.465,88</b>	<b>100,00%</b>				
				<b>Brasil</b>	<b>24.996.465,88</b>	<b>100,0%</b>

Fonte: Dados trabalhados pelo autor conforme fontes de informação

**Gráfico 2.15 - Receita bruta do subgrupo “leite de vaca” nos dez principais estados produtores - 2011**

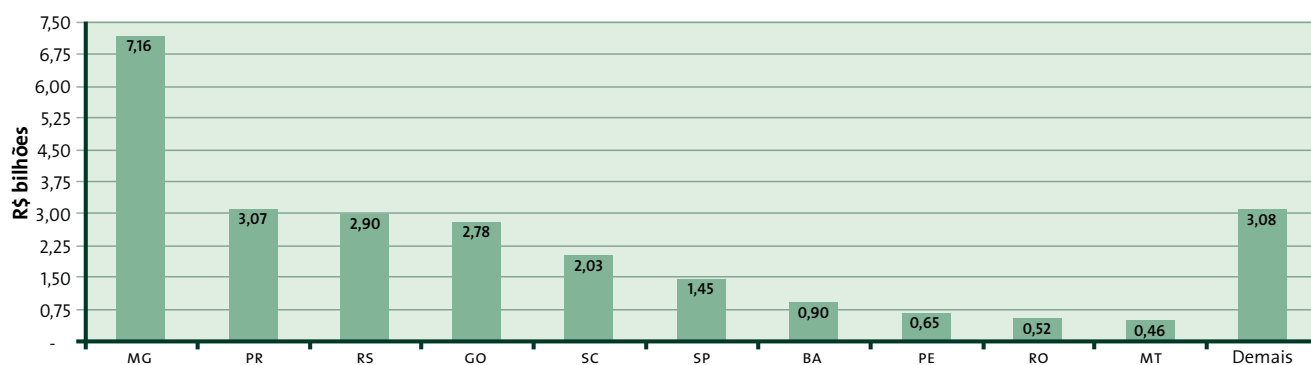

Fonte: Conab  
Nota: Dados trabalhados pelo autor

**Tabela 2.16 - Receita bruta anual por subgrupo de produtos pecuários, estado, região e ordem de participação - ovo de galinha - 2011**

Região/Estado	Valor (R\$ mil)	Participação (%)	Posição	Região/Estado	Valor (R\$ mil)	Participação (%)
<b>Região Norte</b>	<b>273.099,47</b>	<b>5,31%</b>	1	São Paulo	1.346.776,03	26,18%
Acre	11.130,24	0,22%	2	Minas Gerais	546.037,31	10,61%
Amapá	134,84	0,00%	3	Paraná	472.884,22	9,19%
Amazonas	170.758,46	3,32%	4	Rio Grande do Sul	408.771,59	7,95%
Pará	39.663,51	0,77%	5	Santa Catarina	320.740,61	6,23%
Rondônia	24.070,44	0,47%	6	Goiás	267.449,55	5,20%
Roraima	12.036,14	0,23%	7	Espirito Santo	265.201,78	5,15%
Tocantins	15.305,84	0,30%	8	Pernambuco	256.221,48	4,98%
<b>Região Nordeste</b>	<b>947.100,79</b>	<b>18,41%</b>	9	Ceará	245.271,40	4,77%
Alagoas	60.583,44	1,18%	10	Bahia	194.862,90	3,79%
Bahia	194.862,90	3,79%	11	Mato Grosso	189.537,93	3,68%
Ceará	245.271,40	4,77%	12	Amazonas	170.758,46	3,32%
Maranhão	16.925,27	0,33%	13	Alagoas	60.583,44	1,18%
Paraíba	46.224,65	0,90%	14	Mato Grosso do Sul	60.518,38	1,18%
Pernambuco	256.221,48	4,98%	15	Rio Grande do Norte	57.032,53	1,11%
Piauí	25.562,61	0,50%	16	Paraíba	46.224,65	0,90%
Rio Grande do Norte	57.032,53	1,11%	17	Sergipe	44.416,51	0,86%
Sergipe	44.416,51	0,86%	18	Pará	39.663,51	0,77%
<b>Região Centro-Oeste</b>	<b>544.663,64</b>	<b>10,59%</b>	19	Distrito Federal	27.157,78	0,53%
Distrito Federal	27.157,78	0,53%	20	Piauí	25.562,61	0,50%
Goiás	267.449,55	5,20%	21	Rondônia	24.070,44	0,47%
Mato Grosso	189.537,93	3,68%	22	Rio de Janeiro	19.738,32	0,38%
Mato Grosso do Sul	60.518,38	1,18%	23	Maranhão	16.925,27	0,33%
<b>Região Sudeste</b>	<b>2.177.753,44</b>	<b>42,33%</b>	24	Tocantins	15.305,84	0,30%
Espirito Santo	265.201,78	5,15%	25	Roraima	12.036,14	0,23%
Minas Gerais	546.037,31	10,61%	26	Acre	11.130,24	0,22%
Rio de Janeiro	19.738,32	0,38%	27	Amapá	134,84	0,00%
São Paulo	1.346.776,03	26,18%		<b>Brasil</b>	<b>5.145.013,76</b>	<b>100,00%</b>
<b>Região Sul</b>	<b>1.202.396,42</b>	<b>23,37%</b>				
Paraná	472.884,22	9,19%				
Rio Grande do Sul	408.771,59	7,95%				
Santa Catarina	320.740,61	6,23%				
<b>Brasil</b>	<b>5.145.013,76</b>	<b>100,00%</b>				

Fonte: Dados trabalhados pelo autor conforme fontes de informação

**Gráfico 2.16 - Receita bruta do subgrupo “ovo de galinha” nos dez principais estados produtores - 2011**

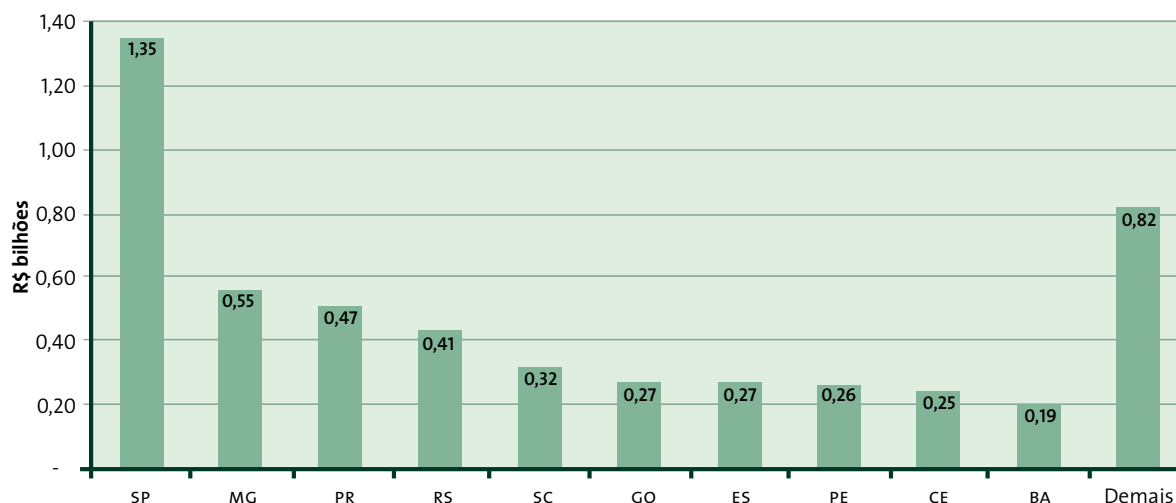

Fonte: Conab  
Nota: Dados trabalhados pelo autor

**Tabela 2.17 - Receita bruta anual por grupo de produtos agrícolas, estado, região e ordem de participação - todos os produtos agrícolas - 2011**

Região/Estado	Valor (R\$ mil)	Participação (%)	Posição	Região/Estado	Valor (R\$ mil)	Participação (%)
<b>Região Norte</b>	<b>7.349.503,93</b>	<b>3,76%</b>	1	São Paulo	33.693.815,56	17,2%
Acre	758.791,83	0,39%	2	Paraná	25.103.753,80	12,8%
Amapá	51.861,88	0,03%	3	Minas Gerais	23.213.837,37	11,9%
Amazonas	364.270,77	0,19%	4	Mato Grosso	21.684.847,72	11,1%
Pará	2.904.151,74	1,49%	5	Rio Grande do Sul	21.143.990,78	10,8%
Rondônia	1.318.868,69	0,68%	6	Goiás	16.060.692,82	8,2%
Roraima	184.724,80	0,09%	7	Bahia	12.639.585,36	6,5%
Tocantins	1.766.834,22	0,90%	8	Mato Grosso do Sul	7.838.862,86	4,0%
<b>Região Nordeste</b>	<b>27.811.245,91</b>	<b>14,24%</b>	9	Santa Catarina	6.707.078,75	3,4%
Alagoas	2.452.647,85	1,26%	10	Espirito Santo	3.486.582,27	1,8%
Bahia	12.639.585,36	6,47%	11	Maranhão	3.023.559,44	1,5%
Ceará	1.954.337,86	1,00%	12	Pará	2.904.151,74	1,5%
Maranhão	3.023.559,44	1,55%	13	Pernambuco	2.864.726,03	1,5%
Paraíba	1.207.290,86	0,62%	14	Alagoas	2.452.647,85	1,3%
Pernambuco	2.864.726,03	1,47%	15	Ceará	1.954.337,86	1,0%
Piauí	1.798.986,55	0,92%	16	Piauí	1.798.986,55	0,9%
Rio Grande do Norte	717.090,83	0,37%	17	Tocantins	1.766.834,22	0,9%
Sergipe	1.153.021,14	0,59%	18	Rondônia	1.318.868,69	0,7%
<b>Região Centro-Oeste</b>	<b>46.066.565,14</b>	<b>23,58%</b>	19	Paraíba	1.207.290,86	0,6%
Distrito Federal	482.161,74	0,25%	20	Sergipe	1.153.021,14	0,6%
Goiás	16.060.692,82	8,22%	21	Rio de Janeiro	792.505,06	0,4%
Mato Grosso	21.684.847,72	11,10%	22	Acre	758.791,83	0,4%
Mato Grosso do Sul	7.838.862,86	4,01%	23	Rio Grande do Norte	717.090,83	0,4%
<b>Região Sudeste</b>	<b>61.186.740,26</b>	<b>31,32%</b>	24	Distrito Federal	482.161,74	0,2%
Espirito Santo	3.486.582,27	1,78%	25	Amazonas	364.270,77	0,2%
Minas Gerais	23.213.837,37	11,88%	26	Roraima	184.724,80	0,1%
Rio de Janeiro	792.505,06	0,41%	27	Amapá	51.861,88	0,0%
São Paulo	33.693.815,56	17,25%				
<b>Região Sul</b>	<b>52.954.823,33</b>	<b>27,11%</b>				
Paraná	25.103.753,80	12,85%				
Rio Grande do Sul	21.143.990,78	10,82%				
Santa Catarina	6.707.078,75	3,43%				
<b>Brasil</b>	<b>195.368.878,57</b>	<b>100,00%</b>				
				<b>Brasil</b>	<b>195.368.878,57</b>	<b>100,0%</b>

Fonte: Dados trabalhados pelo autor conforme fontes de informação  
 Nota: Pecuária - carne de bovino, carne de aves, carne de suíno, leite e ovos

**Gráfico 2.17 - Receita bruta da produção agrícola nos dez principais estados produtores - 2011**

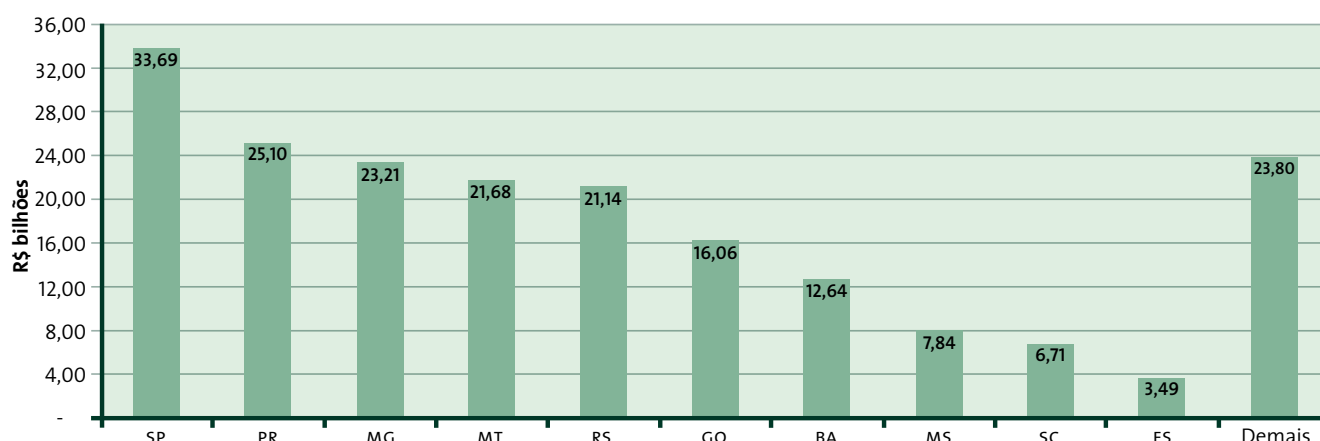

Fonte: Conab  
 Nota: Dados trabalhados pelo autor

**Tabela 2.18 - Receita bruta anual por subgrupo de produtos pecuários, estado, região e ordem de participação - todos os produtos pecuários - 2011**

Região/Estado	Valor (R\$ mil)	Participação (%)	Posição	Região/Estado	Valor (R\$ milhões)	Participação (%)
<b>Região Norte</b>	<b>13.601.433,62</b>	<b>10,30%</b>				
Acre	932.031,66	0,71%	1	Paraná	17.139.291,89	13,0%
Amapá	43.853,43	0,03%	2	Minas Gerais	16.040.827,92	12,2%
Amazonas	618.245,36	0,47%	3	São Paulo	15.657.876,31	11,9%
Pará	5.397.012,09	4,09%	4	Rio Grande do Sul	13.970.027,71	10,6%
Rondônia	4.205.498,52	3,19%	5	Santa Catarina	11.402.264,32	8,6%
Roraima	159.682,28	0,12%	6	Goiás	11.225.621,54	8,5%
Tocantins	2.245.110,26	1,70%	7	Mato Grosso	10.592.247,04	8,0%
<b>Região Nordeste</b>	<b>11.047.063,66</b>	<b>8,37%</b>	8	Mato Grosso do Sul	8.215.159,06	6,2%
Alagoas	611.672,12	0,46%	9	Pará	5.397.012,09	4,1%
Bahia	3.598.706,36	2,73%	10	Rondônia	4.205.498,52	3,2%
Ceará	1.277.119,21	0,97%	11	Bahia	3.598.706,36	2,7%
Maranhão	1.623.653,05	1,23%	12	Tocantins	2.245.110,26	1,7%
Paraíba	529.798,86	0,40%	13	Pernambuco	2.024.088,41	1,5%
Pernambuco	2.024.088,41	1,53%	14	Maranhão	1.623.653,05	1,2%
Piauí	545.699,06	0,41%	15	Espirito Santo	1.463.316,79	1,1%
Rio Grande do Norte	460.182,35	0,35%	16	Ceará	1.277.119,21	1,0%
Sergipe	376.144,23	0,28%	17	Rio de Janeiro	945.905,23	0,7%
<b>Região Centro-Oeste</b>	<b>30.728.583,74</b>	<b>23,28%</b>	18	Acre	932.031,66	0,7%
Distrito Federal	695.556,10	0,53%	19	Distrito Federal	695.556,10	0,5%
Goiás	11.225.621,54	8,50%	20	Amazonas	618.245,36	0,5%
Mato Grosso	10.592.247,04	8,02%	21	Alagoas	611.672,12	0,5%
Mato Grosso do Sul	8.215.159,06	6,22%	22	Piauí	545.699,06	0,4%
<b>Região Sudeste</b>	<b>34.107.926,25</b>	<b>25,84%</b>	23	Paraíba	529.798,86	0,4%
Espirito Santo	1.463.316,79	1,11%	24	Rio Grande do Norte	460.182,35	0,3%
Minas Gerais	16.040.827,92	12,15%	25	Sergipe	376.144,23	0,3%
Rio de Janeiro	945.905,23	0,72%	26	Roraima	159.682,28	0,1%
São Paulo	15.657.876,31	11,86%	27	Amapá	43.853,43	0,0%
<b>Região Sul</b>	<b>42.511.583,92</b>	<b>32,21%</b>	<b>Brasil</b>	<b>131.996.591,18</b>	<b>100,0%</b>	
Paraná	17.139.291,89	12,98%				
Rio Grande do Sul	13.970.027,71	10,58%				
Santa Catarina	11.402.264,32	8,64%				
<b>Brasil</b>	<b>131.996.591,18</b>	<b>100,00%</b>				

Fonte: Dados trabalhados pelo autor conforme fontes de informação  
Nota: Pecuária - carne de bovino, carne de aves, carne de suíno, leite e ovos

**Gráfico 2.18 - Receita bruta da pecuária nos dez principais estados produtores - 2011**

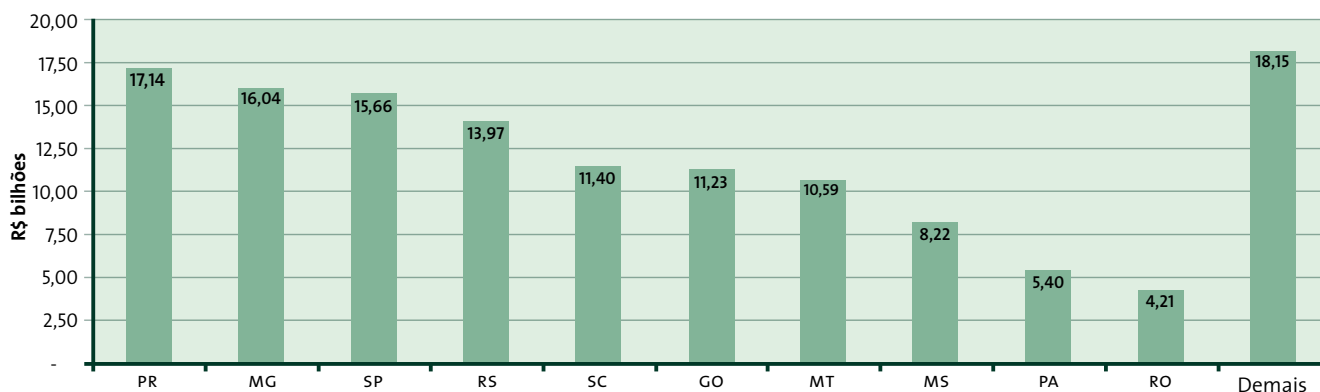

Fonte: Conab  
Nota: Dados trabalhados pelo autor





**PARTE 3 - APRESENTAÇÃO DOS  
DADOS MENSAIS POR  
UNIDADE DA FEDERAÇÃO**

---





Nesta parte do estudo estão apresentados os mesmos números da Parte 1 distribuídos para todos os meses do ano. O levantamento junto aos mercados respectivos dos percentuais de comercialização da safra a cada mês torna possível estimar o fluxo da receita bruta ao longo do período de comercialização.

A apresentação dos dados é feita por ano civil (janeiro a dezembro). Para boa parte dos produtos agrícolas e para todos os produtos pecuários, essa questão não tem importância porque a colheita/ produção e a comercialização ocorrem dentro do mesmo ano civil. Para os produtos sazonais, como o algodão e o café, em que o processo de comercialização do produto armazenado ultrapassa o mês de dezembro, a parcela da produção vendida nos primeiros meses do ano subsequente foi deslocada para o mesmo mês, um ano antes. Essa forma de realizar os cálculos cria uma pequena alteração no valor final apresentado para a receita bruta da safra, considerada de pouca relevância neste estudo.

Para os produtos pecuários essa dificuldade não existe, pois para as carnes foi considerado o abate mensal e para o leite e para os ovos, a produção diária. Nesses casos os produtores não armazenam o produto para a formação de estoques e o comércio da produção se realiza de forma imediata.

Os resultados mensais, em valor e em participação percentual, estão mostrados nas tabelas adiante. As tabelas detalhando a comercialização por produto selecionado constam do Anexo Estatístico desta Parte. O que pode ser observado é que, no caso da atividade agrícola, existe uma concentração maior de receita a partir dos meses de abril e maio, que coincidem com a colheita e início da comercialização de grande número de lavouras. A partir desses meses iniciais, existe uma queda contínua até o início da nova temporada. Para os produtos pecuários, a comercialização apresenta um comportamento bastante regular com pequenas variações ao longo do ano.

O gráfico com os números mensais do ano de 2011, é o seguinte:

**Gráfico 3.1 - Receita bruta mensal das atividades agrícola e pecuária no Brasil - 2011**

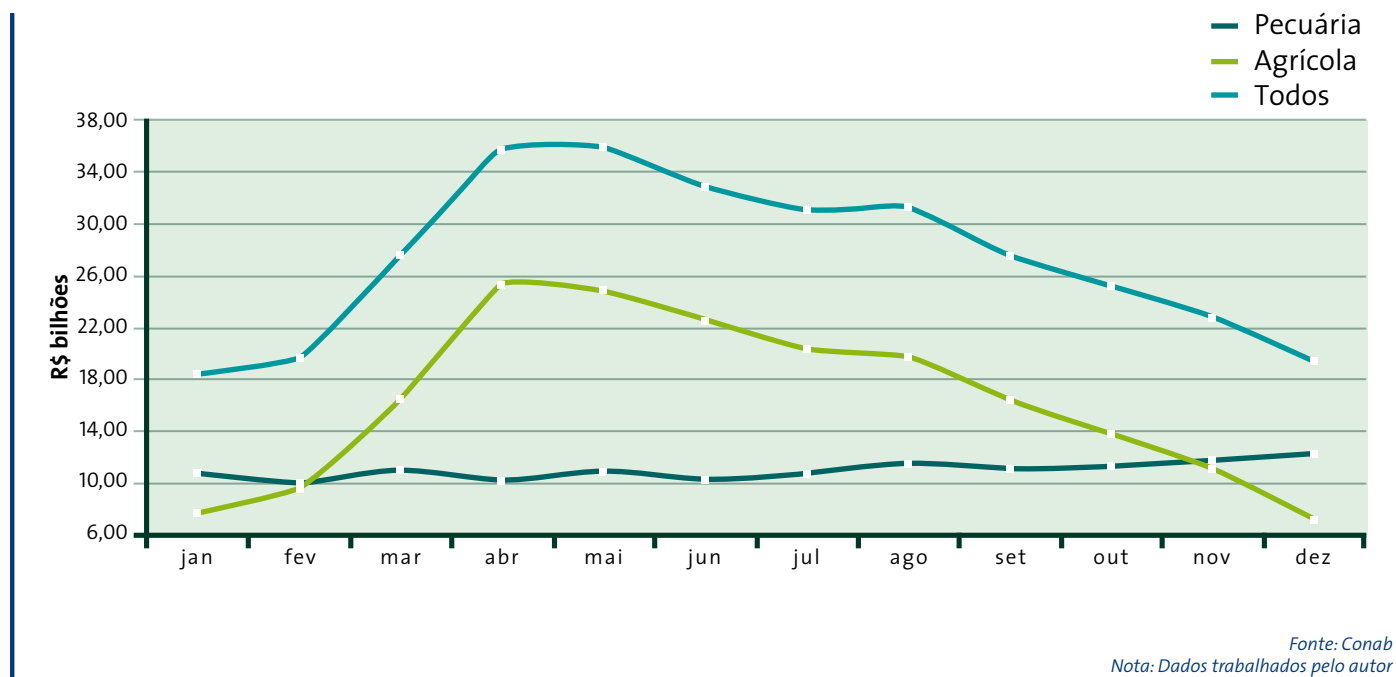

Em termos regionais, conforme mostrado nos cinco gráficos adiante, o perfil mensal da receita bruta gerada está associado ao calendário de comercialização dos produtos característicos de cada região e à sazonalidade dos produtos dominantes, como os grãos nas regiões Centro-Oeste e Sul, e a cana-de-açúcar e o café na região Sudeste.

**Gráfico 3.2 - Receita bruta mensal das atividades agrícola e pecuária na região Norte - 2011**

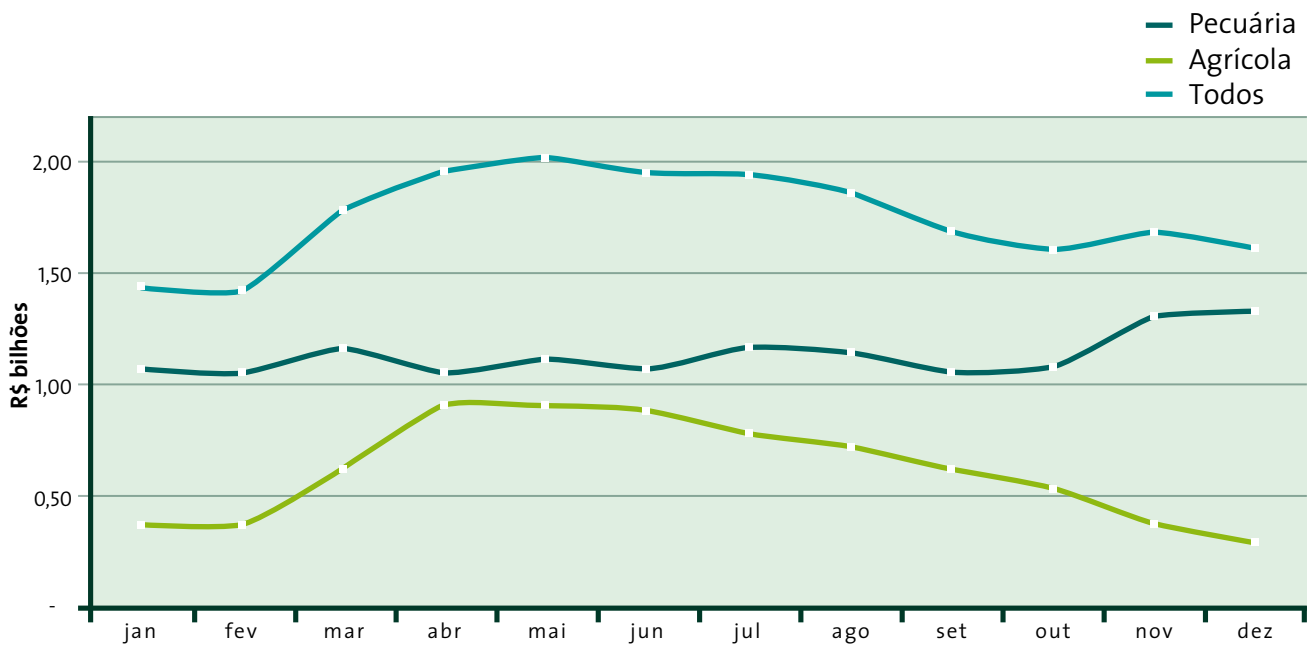

Fonte: Conab  
Nota: Dados trabalhados pelo autor

**Gráfico 3.3 - Receita bruta mensal das atividades agrícola e pecuária na região Nordeste - 2011**

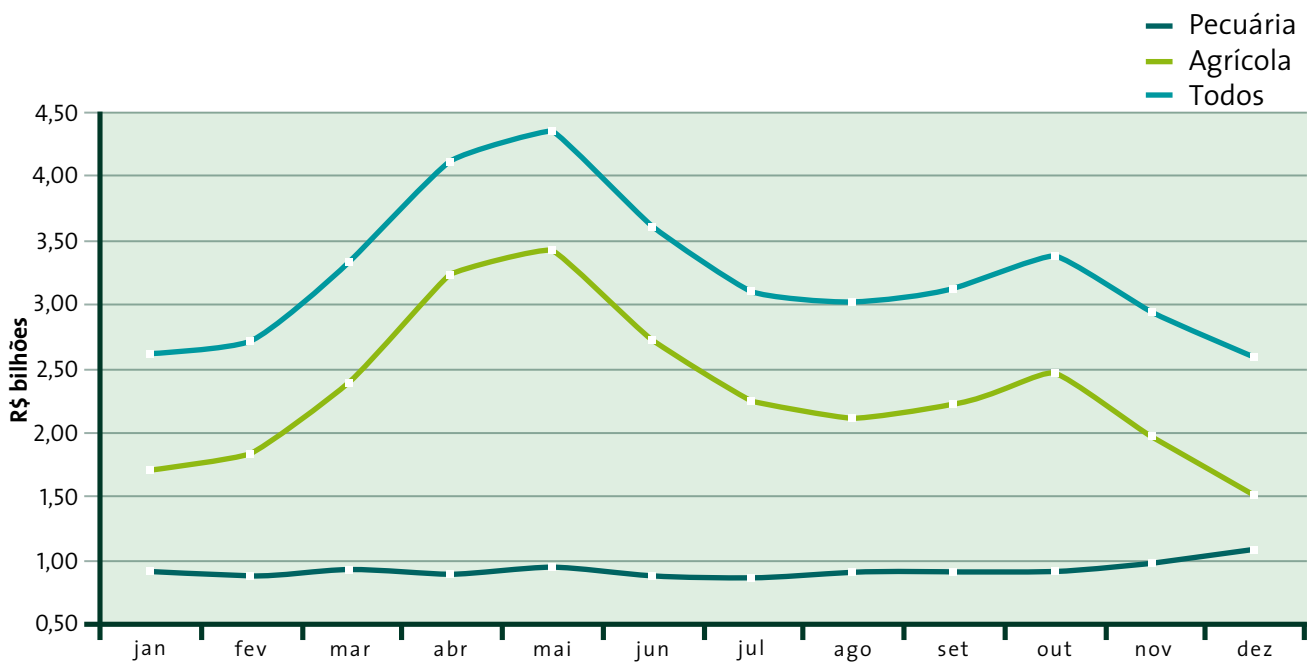

Fonte: Conab  
Nota: Dados trabalhados pelo autor

**Gráfico 3.4 - Receita bruta mensal das atividades agrícola e pecuária na região Centro-Oeste - 2011**

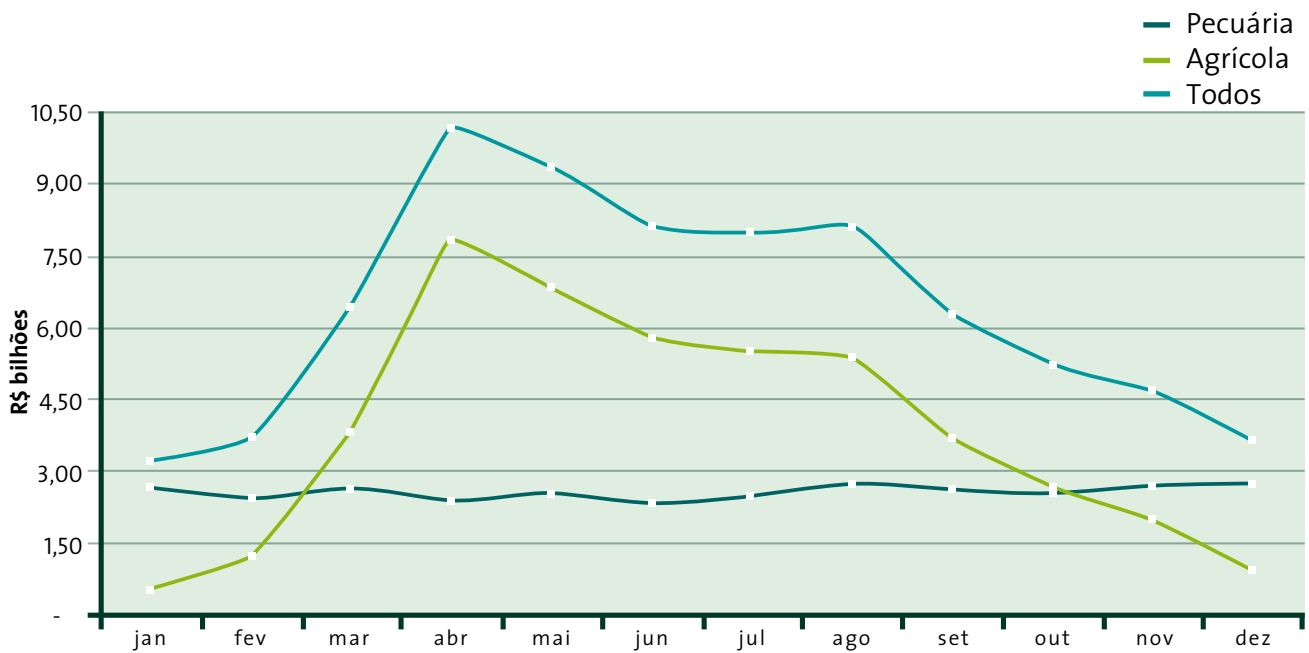

Fonte: Conab  
Nota: Dados trabalhados pelo autor

**Gráfico 3.5 - Receita bruta mensal das atividades agrícola e pecuária na região Sudeste - 2011**

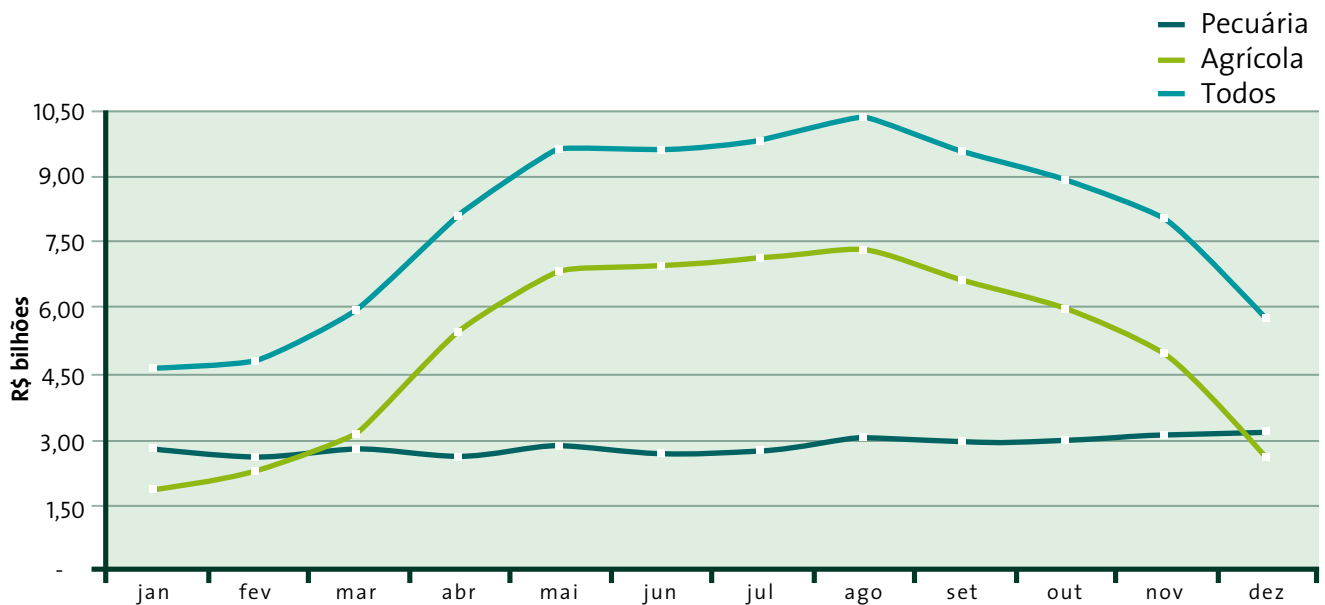

Fonte: Conab  
Nota: Dados trabalhados pelo autor

**Gráfico 3.6 - Receita bruta mensal das atividades agrícola e pecuária na região Sul - 2011**

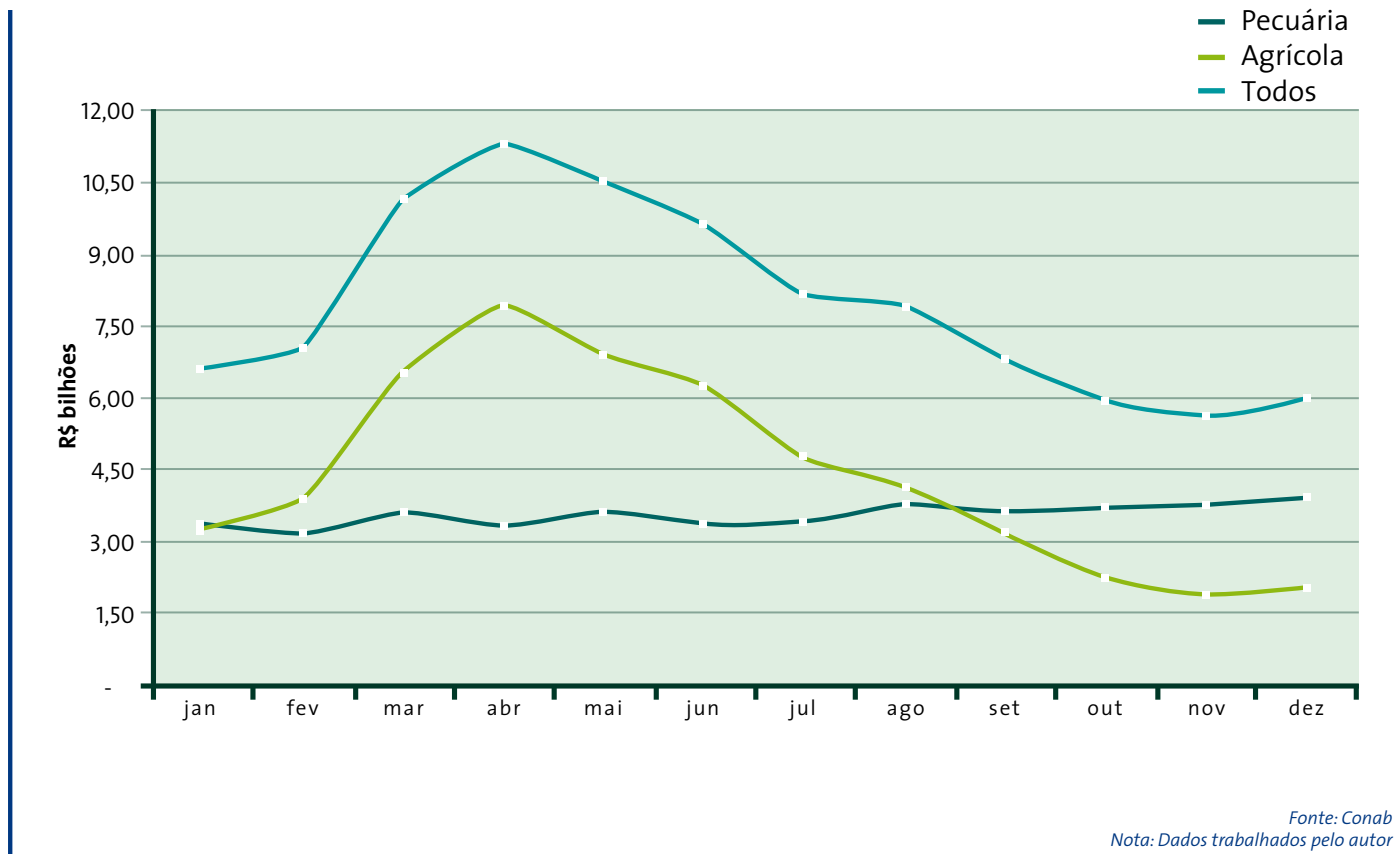

As mesmas receitas mensais, com os valores faturados como receita para as atividades agrícola e pecuária, no ano de 2011, estão apresentadas na tabela adiante. As tabelas detalhando a comercialização por produto selecionado constam do Anexo Estatístico desta Parte.

**Tabela 3.1 - Receita bruta mensal da agricultura e da pecuária por região - 2011**

Produtos	jan	fev	mar	abr	mai	jun	
<b>Região Norte</b>							
I - Agricultura	365.214,68	370.285,78	619.399,73	906.833,78	909.067,83	873.876,48	
II - Pecuária	1.067.933,08	1.049.847,55	1.165.824,11	1.049.118,89	1.113.170,90	1.068.513,17	
Total Agropecuária	1.433.147,76	1.420.133,34	1.785.223,84	1.955.952,68	2.022.238,73	1.942.389,65	
<b>Região Nordeste</b>							
I - Agricultura	1.697.838,03	1.829.120,54	2.399.018,82	3.234.858,51	3.422.357,99	2.723.779,64	
II - Pecuária	905.030,42	877.248,07	927.353,05	887.198,09	937.563,51	879.974,57	
Total Agropecuária	2.602.868,45	2.706.368,61	3.326.371,87	4.122.056,60	4.359.921,50	3.603.754,21	
<b>Região Centro-Oeste</b>							
I - Agricultura	539.960,57	1.258.568,62	3.802.575,42	7.797.373,44	6.809.235,57	5.800.635,69	
II - Pecuária	2.644.598,91	2.421.060,76	2.646.356,92	2.391.103,16	2.536.677,88	2.297.083,79	
Total Agropecuária	3.184.559,48	3.679.629,38	6.448.932,34	10.188.476,60	9.345.913,45	8.097.719,49	
<b>Região Sudeste</b>							
I - Agricultura	1.843.886,04	2.220.108,78	3.134.468,38	5.427.072,14	6.805.505,82	6.944.097,05	
II - Pecuária	2.777.051,96	2.585.686,37	2.786.214,41	2.656.212,69	2.824.259,34	2.637.721,96	
Total Agropecuária	4.620.937,99	4.805.795,14	5.920.682,79	8.083.284,83	9.629.765,17	9.581.819,01	
<b>Região Sul</b>							
I - Agricultura	3.235.690,55	3.864.032,34	6.557.573,88	7.964.581,38	6.894.665,68	6.256.298,48	
II - Pecuária	3.356.963,24	3.131.673,06	3.610.592,75	3.329.016,39	3.601.900,40	3.353.377,29	
Total Agropecuária	6.592.653,79	6.995.705,40	10.168.166,64	11.293.597,77	10.496.566,07	9.609.675,78	
<b>Brasil</b>							
I - Agricultura	7.682.589,87	9.542.116,07	16.540.662,63	25.410.011,12	24.906.738,15	22.656.606,99	
II - Pecuária	10.751.577,61	10.065.515,80	11.136.341,24	10.312.649,22	11.013.572,04	10.236.670,78	
Total Agropecuária	18.434.167,48	19.607.631,87	27.677.003,86	35.722.660,34	35.920.310,19	32.893.277,77	
Produtos	jul	ago	set	out	nov	dez	Total Anual
<b>Região Norte</b>							
I - Agricultura	773.064,41	716.907,06	619.984,26	532.528,71	374.125,13	288.216,07	7.349.503,93
II - Pecuária	1.173.452,98	1.146.650,29	1.058.389,81	1.076.416,39	1.303.336,02	1.328.780,41	13.601.433,62
Total Agropecuária	1.946.517,40	1.863.557,35	1.678.374,07	1.608.945,10	1.677.461,16	1.616.996,48	20.950.937,54
<b>Região Nordeste</b>							
I - Agricultura	2.247.002,73	2.110.490,58	2.210.083,78	2.466.555,10	1.966.767,13	1.503.373,07	27.811.245,91
II - Pecuária	854.510,01	909.616,40	913.309,30	912.246,01	973.424,83	1.069.589,38	11.047.063,66
Total Agropecuária	3.101.512,74	3.020.106,98	3.123.393,08	3.378.801,11	2.940.191,96	2.572.962,45	38.858.309,57
<b>Região Centro-Oeste</b>							
I - Agricultura	5.498.414,79	5.378.479,45	3.673.300,21	2.644.962,04	1.967.955,11	895.104,22	46.066.565,14
II - Pecuária	2.498.924,42	2.711.638,28	2.596.240,92	2.571.925,74	2.687.516,00	2.725.456,96	30.728.583,74
Total Agropecuária	7.997.339,20	8.090.117,73	6.269.541,13	5.216.887,77	4.655.471,11	3.620.561,19	76.795.148,88
<b>Região Sudeste</b>							
I - Agricultura	7.099.512,99	7.311.211,85	6.639.363,93	5.953.502,53	4.965.037,57	2.544.824,23	60.888.591,32
II - Pecuária	2.716.697,71	3.010.815,40	2.932.661,64	2.959.203,88	3.068.887,60	3.152.513,30	34.107.926,25
Total Agropecuária	9.816.210,70	10.322.027,25	9.572.025,58	8.912.706,40	8.033.925,18	5.697.337,54	94.996.517,57
<b>Região Sul</b>							
I - Agricultura	4.730.119,46	4.142.811,28	3.175.515,21	2.218.944,33	1.871.664,93	2.042.925,81	52.954.823,33
II - Pecuária	3.402.060,74	3.768.738,82	3.603.040,38	3.716.502,36	3.724.178,98	3.913.539,51	42.511.583,92
Total Agropecuária	8.132.180,20	7.911.550,09	6.778.555,59	5.935.446,69	5.595.843,91	5.956.465,31	95.466.407,25
<b>Brasil</b>							
I - Agricultura	20.377.835,35	19.682.024,83	16.329.625,44	13.820.674,86	11.145.549,88	7.274.443,40	195.368.878,57
II - Pecuária	10.645.645,86	11.547.459,19	11.103.642,05	11.236.294,37	11.757.343,44	12.189.879,56	131.996.591,18
Total Agropecuária	31.023.481,21	31.229.484,02	27.433.267,49	25.056.969,23	22.902.893,32	19.464.322,97	327.365.469,75

*Fonte: Dados trabalhados pelo autor conforme fontes de informação*

A distribuição percentual da receita bruta realizada ao longo dos meses do ano consta da tabela seguinte.

**Tabela 3.2 - Receita bruta mensal da agricultura e da pecuária por região - participação percentual no total - 2011**

Produtos	jan	fev	mar	abr	mai	jun	
<b>Região Norte</b>							
I - Agricultura	5,0%	5,0%	8,4%	12,3%	12,4%	11,9%	
II - Pecuária	7,9%	7,7%	8,6%	7,7%	8,2%	7,9%	
Total Agropecuária	6,8%	6,8%	8,5%	9,3%	9,7%	9,3%	
<b>Região Nordeste</b>							
I - Agricultura	6,1%	6,6%	8,6%	11,6%	12,3%	9,8%	
II - Pecuária	8,2%	7,9%	8,4%	8,0%	8,5%	8,0%	
Total Agropecuária	6,7%	7,0%	8,6%	10,6%	11,2%	9,3%	
<b>Região Centro-Oeste</b>							
I - Agricultura	1,2%	2,7%	8,3%	16,9%	14,8%	12,6%	
II - Pecuária	8,6%	7,9%	8,6%	7,8%	8,3%	7,5%	
Total Agropecuária	4,1%	4,8%	8,4%	13,3%	12,2%	10,5%	
<b>Região Sudeste</b>							
I - Agricultura	3,0%	3,6%	5,1%	8,9%	11,2%	11,4%	
II - Pecuária	8,1%	7,6%	8,2%	7,8%	8,3%	7,7%	
Total Agropecuária	4,9%	5,1%	6,2%	8,5%	10,1%	10,1%	
<b>Região Sul</b>							
I - Agricultura	6,1%	7,3%	12,4%	15,0%	13,0%	11,8%	
II - Pecuária	7,9%	7,4%	8,5%	7,8%	8,5%	7,9%	
Total Agropecuária	6,9%	7,3%	10,7%	11,8%	11,0%	10,1%	
<b>Brasil</b>							
I - Agricultura	3,9%	4,9%	8,5%	13,0%	12,7%	11,6%	
II - Pecuária	8,1%	7,6%	8,4%	7,8%	8,3%	7,8%	
Total Agropecuária	5,6%	6,0%	8,5%	10,9%	11,0%	10,0%	
Produtos	jul	ago	set	out	nov	dez	Total Anual
<b>Região Norte</b>							
I - Agricultura	10,5%	9,8%	8,4%	7,2%	5,1%	3,9%	100,0%
II - Pecuária	8,6%	8,4%	7,8%	7,9%	9,6%	9,8%	100,0%
Total Agropecuária	9,3%	8,9%	8,0%	7,7%	8,0%	7,7%	100,0%
<b>Região Nordeste</b>							
I - Agricultura	8,1%	7,6%	7,9%	8,9%	7,1%	5,4%	100,0%
II - Pecuária	7,7%	8,2%	8,3%	8,3%	8,8%	9,7%	100,0%
Total Agropecuária	8,0%	7,8%	8,0%	8,7%	7,6%	6,6%	100,0%
<b>Região Centro-Oeste</b>							
I - Agricultura	11,9%	11,7%	8,0%	5,7%	4,3%	1,9%	100,0%
II - Pecuária	8,1%	8,8%	8,4%	8,4%	8,7%	8,9%	100,0%
Total Agropecuária	10,4%	10,5%	8,2%	6,8%	6,1%	4,7%	100,0%
<b>Região Sudeste</b>							
I - Agricultura	11,7%	12,0%	10,9%	9,8%	8,2%	4,2%	100,0%
II - Pecuária	8,0%	8,8%	8,6%	8,7%	9,0%	9,2%	100,0%
Total Agropecuária	10,3%	10,9%	10,1%	9,4%	8,5%	6,0%	100,0%
<b>Região Sul</b>							
I - Agricultura	8,9%	7,8%	6,0%	4,2%	3,5%	3,9%	100,0%
II - Pecuária	8,0%	8,9%	8,5%	8,7%	8,8%	9,2%	100,0%
Total Agropecuária	8,5%	8,3%	7,1%	6,2%	5,9%	6,2%	100,0%
<b>Brasil</b>							
I - Agricultura	10,4%	10,1%	8,4%	7,1%	5,7%	3,7%	100,0%
II - Pecuária	8,1%	8,7%	8,4%	8,5%	8,9%	9,2%	100,0%
Total Agropecuária	9,5%	9,5%	8,4%	7,7%	7,0%	5,9%	100,0%

Fonte: Dados trabalhados pelo autor conforme fontes de informação



**ANEXO ESTATÍSTICO  
DA PARTE 3**

---





## LISTA DAS TABELAS INCLUÍDAS

- Tabela 3.3 - Receita bruta por produto e grupo de produtos - todos os estados - 2011
- Tabela 3.4 - Receita bruta por produto e grupo de produtos - região Norte - 2011
- Tabela 3.5 - Receita bruta por produto e grupo de produtos - Acre - 2011
- Tabela 3.6 - Receita bruta por produto e grupo de produtos - Amapá - 2011
- Tabela 3.7 - Receita bruta por produto e grupo de produtos - Amazonas - 2011
- Tabela 3.8 - Receita bruta por produto e grupo de produtos - Pará - 2011
- Tabela 3.9 - Receita bruta por produto e grupo de produtos - Rondônia - 2011
- Tabela 3.10 - Receita bruta por produto e grupo de produtos - Roraima - 2011
- Tabela 3.11 - Receita bruta por produto e grupo de produtos - Tocantins - 2011
- Tabela 3.12 - Receita bruta por produto e grupo de produtos - região Nordeste - 2011
- Tabela 3.13 - Receita bruta por produto e grupo de produtos - Alagoas - 2011
- Tabela 3.14 - Receita bruta por produto e grupo de produtos - Bahia - 2011
- Tabela 3.15 - Receita bruta por produto e grupo de produtos - Ceará - 2011
- Tabela 3.16 - Receita bruta por produto e grupo de produtos - Maranhão - 2011
- Tabela 3.17 - Receita bruta por produto e grupo de produtos - Paraíba - 2011
- Tabela 3.18 - Receita bruta por produto e grupo de produtos - Pernambuco - 2011
- Tabela 3.19 - Receita bruta por produto e grupo de produtos - Piauí - 2011
- Tabela 3.20 - Receita bruta por produto e grupo de produtos - Rio Grande do Norte - 2011
- Tabela 3.21 - Receita bruta por produto e grupo de produtos - Sergipe - 2011
- Tabela 3.22 - Receita bruta por produto e grupo de produtos - região Centro-Oeste - 2011
- Tabela 3.23 - Receita bruta por produto e grupo de produtos - Distrito Federal - 2011
- Tabela 3.24 - Receita bruta por produto e grupo de produtos - Goiás - 2011
- Tabela 3.25 - Receita bruta por produto e grupo de produtos - Mato Grosso do Sul - 2011
- Tabela 3.26 - Receita bruta por produto e grupo de produtos - Mato Grosso - 2011
- Tabela 3.27 - Receita bruta por produto e grupo de produtos - região Sudeste - 2011
- Tabela 3.28 - Receita bruta por produto e grupo de produtos - Espírito Santo - 2011
- Tabela 3.29 - Receita bruta por produto e grupo de produtos - Minas Gerais - 2011
- Tabela 3.30 - Receita bruta por produto e grupo de produtos - Rio de Janeiro - 2011
- Tabela 3.31 - Receita bruta por produto e grupo de produtos - São Paulo - 2011
- Tabela 3.32 - Receita bruta por produto e grupo de produtos - região Sul - 2011
- Tabela 3.33 - Receita bruta por produto e grupo de produtos - Paraná - 2011
- Tabela 3.34 - Receita bruta por produto e grupo de produtos - Rio Grande do Sul - 2011
- Tabela 3.35 - Receita bruta por produto e grupo de produtos - Santa Catarina - 2011



**Tabela 3.3 - Receita bruta por produto e grupo de produtos - todos os estados - 2011**

Produtos	Receita mensal - R\$ mil						
	jan	fev	mar	abr	mai	jun	jul
<b>I - Agricultura</b>	<b>7.682.589,87</b>	<b>9.542.116,07</b>	<b>16.540.662,63</b>	<b>25.410.011,12</b>	<b>24.906.738,15</b>	<b>22.656.606,99</b>	<b>20.377.835,35</b>
<b>Oleaginosas</b>	<b>839.884,96</b>	<b>2.868.073,13</b>	<b>6.896.410,11</b>	<b>11.711.078,17</b>	<b>10.488.686,14</b>	<b>7.891.875,46</b>	<b>5.941.090,28</b>
1 Amendoim	19.345,7	31.561,0	35.539,2	35.643,0	31.589,8	27.372,6	28.236,5
2 Canola	2.348,9	-	-	-	-	-	-
3 Feijão	422.094,1	434.817,6	466.899,5	549.088,9	768.300,1	805.075,0	599.013,9
4 Girassol	1.034,4	2.470,1	2.314,6	1.489,7	3.438,1	10.535,7	12.406,8
5 Mamona	518,8	1.038,4	1.336,8	10.387,8	30.052,9	35.591,9	39.904,2
6 Soja	394.543,0	2.398.186,0	6.390.320,0	11.114.468,8	9.655.305,2	7.013.300,2	5.261.528,9
<b>Cereais</b>	<b>1.558.811,02</b>	<b>2.113.006,23</b>	<b>3.772.739,75</b>	<b>4.713.676,56</b>	<b>4.241.441,74</b>	<b>3.765.288,00</b>	<b>2.685.658,52</b>
7 Arroz	417.575,2	403.214,3	718.514,4	945.903,2	733.050,6	562.255,2	475.117,2
8 Aveia	40.125,8	20.304,4	8.295,6	-	-	150,0	450,0
9 Centeio	216,6	150,0	89,1	17,1	13,7	10,5	-
10 Cevada	41.766,2	10.500,8	3.126,1	-	-	-	-
11 Milho	665.059,3	1.329.070,6	2.841.139,3	3.634.456,8	3.361.788,8	3.021.597,3	1.997.587,3
12 Sorgo	1.347,7	5.634,9	10.416,1	13.626,5	50.643,2	117.423,9	159.633,2
13 Trigo	387.709,9	340.820,9	189.454,5	118.961,4	95.945,4	63.851,2	52.870,8
14 Triticale	5.010,3	3.310,4	1.704,6	711,6	-	-	-
<b>Fibras</b>	<b>250.740,95</b>	<b>201.542,09</b>	<b>114.474,81</b>	<b>1.851.919,33</b>	<b>1.190.115,34</b>	<b>1.351.982,12</b>	<b>1.218.916,22</b>
15 Algodão em pluma	195.914,8	151.744,5	71.409,6	1.817.275,9	1.163.771,7	1.329.370,8	1.202.262,9
16 Juta/Malva	2.722,7	4.372,6	7.828,8	6.523,4	4.663,5	3.370,5	345,2
17 Sisal	52.103,4	45.425,0	35.236,4	28.120,0	21.680,2	19.240,8	16.308,1
<b>Frutas</b>	<b>1.682.715,66</b>	<b>1.068.264,12</b>	<b>1.767.998,44</b>	<b>1.395.307,21</b>	<b>1.287.034,83</b>	<b>1.159.617,59</b>	<b>1.247.061,81</b>
18 Abacaxi	177.025,7	209.831,1	290.076,3	286.516,7	158.399,7	68.623,5	95.888,4
19 Banana	247.499,9	203.385,4	196.350,1	226.172,1	233.023,5	289.073,3	311.589,6
20 Laranja	363.950,4	301.436,0	280.596,6	381.158,6	409.727,3	436.717,1	556.235,1
21 Maçã	140.304,1	242.404,7	342.896,5	328.433,3	307.466,4	226.552,5	178.447,6
22 Manga	13.509,4	27.758,5	31.057,8	58.012,5	60.992,6	80.169,6	73.129,2
23 Uva	740.426,1	83.448,4	627.021,0	115.014,0	117.425,4	58.481,7	31.771,9
<b>Hortícolas</b>	<b>821.540,71</b>	<b>907.767,13</b>	<b>994.199,44</b>	<b>760.743,20</b>	<b>821.946,69</b>	<b>967.860,41</b>	<b>958.018,27</b>
24 Alho	46.679,2	60.868,9	44.908,6	35.135,4	28.677,2	31.609,5	120.759,4
25 Batata	246.989,5	169.917,4	192.320,9	291.967,4	276.165,3	318.060,4	190.438,6
26 Cebola	146.769,5	115.786,0	122.549,6	85.376,8	54.781,9	50.656,0	40.245,8
27 Tomate	381.102,6	561.194,8	634.420,3	348.263,7	462.322,2	567.534,5	606.574,4
<b>Outros</b>	<b>2.528.896,56</b>	<b>2.383.463,38</b>	<b>2.994.840,07</b>	<b>4.977.286,65</b>	<b>6.877.513,41</b>	<b>7.519.983,41</b>	<b>8.327.090,25</b>
28 Cacau	97.727,7	30.382,6	53.979,3	27.360,3	175.798,1	206.320,0	143.395,4
29 Café	735.454,5	785.143,8	892.802,2	1.643.672,4	1.440.584,6	1.693.230,4	1.900.252,2
30 Can-de-açúcar	893.120,4	593.764,9	437.794,8	2.046.100,3	3.663.127,8	4.184.263,4	4.942.524,5
31 Castanha de caju	57.137,4	45.370,0	16.700,7	12.457,3	-	-	3.884,9
32 Cera de carnaúba	18.502,7	12.335,3	-	-	-	-	-
33 Coco	120.931,8	126.834,6	127.943,9	68.729,9	53.742,2	47.665,1	43.141,5
34 Fumo	198.936,4	497.341,1	1.143.884,6	746.011,7	944.948,1	596.809,3	497.341,1
35 Mandioca	407.085,6	292.291,0	321.734,7	432.954,8	599.312,5	791.695,1	796.550,6
<b>II - Pecuária</b>	<b>10.751.577,61</b>	<b>10.065.515,80</b>	<b>11.136.341,24</b>	<b>10.312.649,22</b>	<b>11.013.572,04</b>	<b>10.236.670,78</b>	<b>10.645.645,86</b>
36 Carne de bovinos	4.262.741,8	4.110.895,7	4.523.218,5	4.193.834,7	4.514.441,3	4.126.331,1	4.226.901,2
1 - Carne de boi	2.759.920,0	2.565.455,2	2.732.916,5	2.508.860,3	2.847.085,4	2.594.884,9	2.832.481,5
2 - Carne de vaca e de novilhos	1.502.821,8	1.545.440,5	1.790.302,0	1.684.974,4	1.667.355,9	1.531.446,2	1.394.419,7
37 Carne de frango	2.917.056,5	2.779.412,1	3.159.181,9	2.758.314,5	2.918.731,0	2.735.568,6	2.847.364,5
38 Carne de suíno	1.184.311,8	994.633,5	1.116.002,3	1.027.897,5	1.117.002,4	911.868,0	1.053.366,9
39 Leite	2.037.854,8	1.807.811,7	1.903.467,9	1.860.735,5	2.015.762,2	2.018.517,9	2.063.857,5
40 Ovos	349.612,7	372.762,8	434.470,7	471.867,0	447.635,1	444.385,2	454.155,8
<b>Agropecuária</b>	<b>18.434.167,48</b>	<b>19.607.631,87</b>	<b>27.677.003,86</b>	<b>35.722.660,34</b>	<b>35.920.310,19</b>	<b>32.893.277,77</b>	<b>31.023.481,21</b>

Produtos		Receita mensal - R\$ mil					
		ago	set	out	nov	dez	Total
<b>I - Agricultura</b>		<b>7.682.589,87</b>	<b>9.542.116,07</b>	<b>16.540.662,63</b>	<b>25.410.011,12</b>	<b>24.906.738,15</b>	<b>22.656.606,99</b>
<b>Oleaginosas</b>		<b>839.884,96</b>	<b>2.868.073,13</b>	<b>6.896.410,11</b>	<b>11.711.078,17</b>	<b>10.488.686,14</b>	<b>7.891.875,46</b>
1	Amendoim	19.345,7	31.561,0	35.539,2	35.643,0	31.589,8	27.372,6
2	Canola	2.348,9	-	-	-	-	-
3	Feijão	422.094,1	434.817,6	466.899,5	549.088,9	768.300,1	805.075,0
4	Girassol	1.034,4	2.470,1	2.314,6	1.489,7	3.438,1	10.535,7
5	Mamona	518,8	1.038,4	1.336,8	10.387,8	30.052,9	35.591,9
6	Soja	394.543,0	2.398.186,0	6.390.320,0	11.114.468,8	9.655.305,2	7.013.300,2
<b>Cereais</b>		<b>1.558.811,02</b>	<b>2.113.006,23</b>	<b>3.772.739,75</b>	<b>4.713.676,56</b>	<b>4.241.441,74</b>	<b>3.765.288,00</b>
7	Arroz	417.575,2	403.214,3	718.514,4	945.903,2	733.050,6	562.255,2
8	Aveia	40.125,8	20.304,4	8.295,6	-	-	150,0
9	Centeio	216,6	150,0	89,1	17,1	13,7	10,5
10	Cevada	41.766,2	10.500,8	3.126,1	-	-	-
11	Milho	665.059,3	1.329.070,6	2.841.139,3	3.634.456,8	3.361.788,8	3.021.597,3
12	Sorgo	1.347,7	5.634,9	10.416,1	13.626,5	50.643,2	117.423,9
13	Trigo	387.709,9	340.820,9	189.454,5	118.961,4	95.945,4	63.851,2
14	Triticale	5.010,3	3.310,4	1.704,6	711,6	-	-
<b>Fibras</b>		<b>250.740,95</b>	<b>201.542,09</b>	<b>114.474,81</b>	<b>1.851.919,33</b>	<b>1.190.115,34</b>	<b>1.351.982,12</b>
15	Algodão em pluma	195.914,8	151.744,5	71.409,6	1.817.275,9	1.163.771,7	1.329.370,8
16	Juta/Malva	2.722,7	4.372,6	7.828,8	6.523,4	4.663,5	3.370,5
17	Sisal	52.103,4	45.425,0	35.236,4	28.120,0	21.680,2	19.240,8
<b>Frutas</b>		<b>1.682.715,66</b>	<b>1.068.264,12</b>	<b>1.767.998,44</b>	<b>1.395.307,21</b>	<b>1.287.034,83</b>	<b>1.159.617,59</b>
18	Abacaxi	177.025,7	209.831,1	290.076,3	286.516,7	158.399,7	68.623,5
19	Banana	247.499,9	203.385,4	196.350,1	226.172,1	233.023,5	289.073,3
20	Laranja	363.950,4	301.436,0	280.596,6	381.158,6	409.727,3	436.717,1
21	Maçã	140.304,1	242.404,7	342.896,5	328.433,3	307.466,4	226.552,5
22	Manga	13.509,4	27.758,5	31.057,8	58.012,5	60.992,6	80.169,6
23	Uva	740.426,1	83.448,4	627.021,0	115.014,0	117.425,4	58.481,7
<b>Hortícolas</b>		<b>821.540,71</b>	<b>907.767,13</b>	<b>994.199,44</b>	<b>760.743,20</b>	<b>821.946,69</b>	<b>967.860,41</b>
24	Alho	46.679,2	60.868,9	44.908,6	35.135,4	28.677,2	31.609,5
25	Batata	246.989,5	169.917,4	192.320,9	291.967,4	276.165,3	318.060,4
26	Cebola	146.769,5	115.786,0	122.549,6	85.376,8	54.781,9	50.656,0
27	Tomate	381.102,6	561.194,8	634.420,3	348.263,7	462.322,2	567.534,5
<b>Outros</b>		<b>2.528.896,56</b>	<b>2.383.463,38</b>	<b>2.994.840,07</b>	<b>4.977.286,65</b>	<b>6.877.513,41</b>	<b>7.519.983,41</b>
28	Cacau	97.727,7	30.382,6	53.979,3	27.360,3	175.798,1	206.320,0
29	Café	735.454,5	785.143,8	892.802,2	1.643.672,4	1.440.584,6	1.693.230,4
30	Cana-de-açúcar	893.120,4	593.764,9	437.794,8	2.046.100,3	3.663.127,8	4.184.263,4
31	Castanha de caju	57.137,4	45.370,0	16.700,7	12.457,3	-	-
32	Cera de carnaúba	18.502,7	12.335,3	-	-	-	-
33	Coco	120.931,8	126.834,6	127.943,9	68.729,9	53.742,2	47.665,1
34	Fumo	198.936,4	497.341,1	1.143.884,6	746.011,7	944.948,1	596.809,3
35	Mandioca	407.085,6	292.291,0	321.734,7	432.954,8	599.312,5	791.695,1
<b>II - Pecuária</b>		<b>10.751.577,61</b>	<b>10.065.515,80</b>	<b>11.136.341,24</b>	<b>10.312.649,22</b>	<b>11.013.572,04</b>	<b>10.236.670,78</b>
36	Carne de bovinos	4.262.741,8	4.110.895,7	4.523.218,5	4.193.834,7	4.514.441,3	4.126.331,1
	1 - carne de boi	2.759.920,0	2.565.455,2	2.732.916,5	2.508.860,3	2.847.085,4	2.594.884,9
	2 - Carne de vaca e de novilhos	1.502.821,8	1.545.440,5	1.790.302,0	1.684.974,4	1.667.355,9	1.531.446,2
37	Carne de frango	2.917.056,5	2.779.412,1	3.159.181,9	2.758.314,5	2.918.731,0	2.735.568,6
38	Carne de suíno	1.184.311,8	994.633,5	1.116.002,3	1.027.897,5	1.117.002,4	911.868,0
39	Leite	2.037.854,8	1.807.811,7	1.903.467,9	1.860.735,5	2.015.762,2	2.018.517,9
40	Ovos	349.612,7	372.762,8	434.470,7	471.867,0	447.635,1	444.385,2
<b>Agropecuária</b>		<b>18.434.167,48</b>	<b>19.607.631,87</b>	<b>27.677.003,86</b>	<b>35.722.660,34</b>	<b>35.920.310,19</b>	<b>32.893.277,77</b>

Fonte: Dados trabalhados pelo autor conforme fontes de informação

**Tabela 3.4 - Receita bruta por produto e grupo de produtos - região Norte - 2011**

Produtos	Receita mensal - R\$ mil						
	jan	fev	mar	abr	mai	jun	jul
<b>I - Agricultura</b>	<b>365.214,68</b>	<b>370.285,78</b>	<b>619.399,73</b>	<b>906.833,78</b>	<b>909.067,83</b>	<b>873.876,48</b>	<b>773.064,41</b>
<b>Oleaginosas</b>	<b>135.642,61</b>	<b>31.346,61</b>	<b>137.274,04</b>	<b>277.022,67</b>	<b>318.066,27</b>	<b>277.050,78</b>	<b>253.667,51</b>
1 Amendoim	-	-	452,8	1.034,9	1.680,7	882,0	771,8
2 Canola	-	-	-	-	-	-	-
3 Feijão	-	-	-	27.531,0	63.245,2	97.199,4	74.686,6
4 Girassol	-	-	-	-	-	-	-
5 Mamona	-	-	-	-	-	-	-
6 Soja	135.642,6	31.346,6	136.821,3	248.456,8	253.140,3	178.969,4	178.209,2
<b>Cereais</b>	<b>7.144,50</b>	<b>57.545,20</b>	<b>150.908,90</b>	<b>288.002,09</b>	<b>235.576,69</b>	<b>150.140,60</b>	<b>83.982,19</b>
7 Arroz	4.147,8	17.281,6	72.323,9	114.122,2	89.064,3	67.806,0	46.710,5
8 Aveia	-	-	-	-	-	-	-
9 Centeio	-	-	-	-	-	-	-
10 Cevada	-	-	-	-	-	-	-
11 Milho	2.996,7	40.263,6	78.585,0	173.879,9	146.512,4	81.683,9	34.457,6
12 Sorgo	-	-	-	-	-	650,7	2.814,1
13 Trigo	-	-	-	-	-	-	-
14 Triticale	-	-	-	-	-	-	-
<b>Fibras</b>	<b>2.722,67</b>	<b>4.372,59</b>	<b>7.828,85</b>	<b>6.523,36</b>	<b>9.963,48</b>	<b>12.533,42</b>	<b>10.027,42</b>
15 Algodão em pluma	-	-	-	-	5.300,0	9.162,9	9.682,2
16 Juta/Malva	2.722,7	4.372,6	7.828,8	6.523,4	4.663,5	3.370,5	345,2
17 Sisal	-	-	-	-	-	-	-
<b>Frutas</b>	<b>67.161,75</b>	<b>120.563,10</b>	<b>180.734,60</b>	<b>173.212,79</b>	<b>95.612,56</b>	<b>55.081,81</b>	<b>34.957,55</b>
18 Abacaxi	31.237,7	93.704,6	146.178,1	132.804,9	56.632,5	12.393,5	-
19 Banana	35.924,0	26.858,5	31.102,3	35.986,5	31.918,2	34.306,2	27.128,1
20 Laranja	-	-	3.454,2	4.421,3	7.061,9	8.382,1	7.829,5
21 Maçã	-	-	-	-	-	-	-
22 Manga	-	-	-	-	-	-	-
23 Uva	-	-	-	-	-	-	-
<b>Hortícolas</b>	<b>424,43</b>	<b>775,91</b>	<b>1.558,44</b>	<b>571,98</b>	<b>1.147,28</b>	<b>1.545,18</b>	<b>1.400,94</b>
24 Alho	-	-	-	-	-	-	-
25 Batata	-	-	-	-	-	-	-
26 Cebola	-	-	-	-	-	-	-
27 Tomate	424,4	775,9	1.558,4	572,0	1.147,3	1.545,2	1.400,9
<b>Outros</b>	<b>152.118,72</b>	<b>155.682,38</b>	<b>141.094,90</b>	<b>161.500,88</b>	<b>248.701,55</b>	<b>377.524,69</b>	<b>389.028,81</b>
28 Cacau	712,1	1.433,7	7.868,2	14.987,9	25.875,4	74.808,8	63.436,6
29 Café	6.471,3	6.906,6	19.919,0	31.100,8	41.146,1	48.677,8	45.315,8
30 Cana-de-açúcar	1.092,5	1.203,3	1.264,3	1.149,4	34.752,6	37.826,9	47.976,6
31 Castanha de caju	-	-	-	-	-	-	-
32 Cera de carnaúba	-	-	-	-	-	-	-
33 Coco	14.844,4	12.370,3	11.078,3	5.154,3	4.700,7	3.855,4	3.436,2
34 Fumo	-	-	-	-	-	-	-
35 Mandioca	128.998,4	133.768,5	100.965,1	109.108,6	142.226,8	212.355,7	228.863,6
<b>II - Pecuária</b>	<b>1.067.933,08</b>	<b>1.049.847,55</b>	<b>1.165.824,11</b>	<b>1.049.118,89</b>	<b>1.113.170,90</b>	<b>1.068.513,17</b>	<b>1.173.452,98</b>
36 Carne de bovinos	879.306,5	864.145,3	972.207,1	882.285,0	942.390,4	897.115,1	989.229,2
1 - Carne de boi	596.571,6	587.192,6	648.250,0	574.769,4	647.934,5	623.037,3	678.191,8
2 - Carne de vaca e de novilhos	282.734,9	276.952,6	323.957,1	307.515,5	294.455,9	274.077,8	311.037,4
37 Carne de frango	47.788,1	47.906,2	51.275,7	37.969,4	36.075,2	42.264,1	49.990,4
38 Carne de suíno	34.791,3	32.346,9	34.256,2	29.763,8	28.157,4	26.347,9	29.354,4
39 Leite	86.936,1	85.904,1	86.053,9	75.658,6	83.135,9	80.486,5	80.886,6
40 Ovos	19.111,1	19.545,1	22.031,1	23.442,1	23.412,0	22.299,5	23.992,4
<b>Agropecuária</b>	<b>1.433.147,76</b>	<b>1.420.133,34</b>	<b>1.785.223,84</b>	<b>1.955.952,68</b>	<b>2.022.238,73</b>	<b>1.942.389,65</b>	<b>1.946.517,40</b>

Produtos		Receita mensal - R\$ mil					
		ago	set	out	nov	dez	Total
<b>I - Agricultura</b>		<b>716.907,06</b>	<b>619.984,26</b>	<b>532.528,71</b>	<b>374.125,13</b>	<b>288.216,07</b>	<b>7.349.503,93</b>
<b>Oleaginosas</b>		<b>178.145,28</b>	<b>89.180,29</b>	<b>39.122,25</b>	<b>17.234,21</b>	<b>771,33</b>	<b>1.754.523,84</b>
1	Amendoim	-	-	-	-	-	4.822,09
2	Canola	-	-	-	-	-	-
3	Feijão	61.835,2	35.071,9	14.457,9	4.371,0	-	378.398,21
4	Girassol	-	-	-	-	-	-
5	Mamona	-	-	-	-	-	-
6	Soja	116.310,1	54.108,4	24.664,4	12.863,2	771,3	1.371.303,54
<b>Cereais</b>		<b>73.839,18</b>	<b>66.428,63</b>	<b>75.192,73</b>	<b>57.801,90</b>	<b>28.144,11</b>	<b>1.274.706,73</b>
7	Arroz	37.452,7	29.740,8	26.917,6	20.227,4	16.164,5	541.959,36
8	Aveia	-	-	-	-	-	-
9	Centeio	-	-	-	-	-	-
10	Cevada	-	-	-	-	-	-
11	Milho	32.365,8	34.521,9	46.717,4	37.046,2	11.979,6	721.009,94
12	Sorgo	4.020,6	2.166,0	1.557,7	528,3	-	11.737,43
13	Trigo	-	-	-	-	-	-
14	Triticale	-	-	-	-	-	-
<b>Fibras</b>		<b>6.463,40</b>	<b>5.224,50</b>	<b>3.262,00</b>	<b>2.561,20</b>	<b>1.566,27</b>	<b>73.049,15</b>
15	Algodão em pluma	6.463,4	5.224,5	3.262,0	2.561,2	-	41.656,20
16	Juta/Malva	-	-	-	-	1.566,3	31.392,95
17	Sisal	-	-	-	-	-	-
<b>Frutas</b>		<b>59.343,53</b>	<b>55.883,11</b>	<b>51.859,91</b>	<b>47.864,54</b>	<b>42.055,56</b>	<b>984.330,82</b>
18	Abacaxi	-	-	-	-	-	472.951,29
19	Banana	47.860,3	50.648,1	49.065,9	45.711,4	42.055,6	458.565,16
20	Laranja	11.483,2	5.235,0	2.794,0	2.153,1	-	52.814,37
21	Maçã	-	-	-	-	-	-
22	Manga	-	-	-	-	-	-
23	Uva	-	-	-	-	-	-
<b>Hortícolas</b>		<b>1.153,91</b>	<b>1.830,34</b>	<b>630,01</b>	<b>862,12</b>	<b>706,27</b>	<b>12.606,82</b>
24	Alho	-	-	-	-	-	-
25	Batata	-	-	-	-	-	-
26	Cebola	-	-	-	-	-	-
27	Tomate	1.153,9	1.830,3	630,0	862,1	706,3	12.606,82
<b>Outros</b>		<b>397.961,76</b>	<b>401.437,38</b>	<b>362.461,80</b>	<b>247.801,17</b>	<b>214.972,52</b>	<b>3.250.286,56</b>
28	Cacau	62.237,8	60.637,4	31.363,1	15.645,3	693,1	359.699,50
29	Café	31.699,7	20.162,8	17.079,0	16.777,3	12.526,5	297.782,70
30	Cana-de-açúcar	15.262,0	14.060,6	13.850,0	13.523,0	11.393,4	193.354,52
31	Castanha de caju	-	-	-	-	-	-
32	Cera de carnaúba	-	-	-	-	-	-
33	Coco	4.288,4	4.735,1	5.291,7	6.425,7	8.081,9	84.262,50
34	Fumo	-	-	-	-	-	-
35	Mandioca	284.473,9	301.841,6	294.877,9	195.429,8	182.277,6	2.315.187,35
<b>II - Pecuária</b>		<b>1.146.650,29</b>	<b>1.058.389,81</b>	<b>1.076.416,39</b>	<b>1.303.336,02</b>	<b>1.328.780,41</b>	<b>13.601.433,62</b>
	Carne de bovinos	973.621,0	884.286,5	874.006,6	1.073.536,6	1.083.147,4	11.315.276,83
36	1 - Carne de boi	687.036,6	637.580,0	601.941,9	754.358,6	719.848,4	7.756.712,74
	2 - Carne de vaca e de novilhos	286.584,5	246.706,5	272.064,8	319.178,0	363.299,0	3.558.564,09
37	Carne de frango	46.468,4	47.334,3	47.175,8	61.364,9	62.073,4	577.686,05
38	Carne de suíno	28.158,1	26.352,0	27.901,3	32.793,3	43.281,8	373.504,35
39	Leite	75.784,9	77.758,0	99.694,3	112.485,5	117.082,4	1.061.866,91
40	Ovos	22.617,9	22.658,9	27.638,4	23.155,6	23.195,4	273.099,47
<b>Agropecuária</b>		<b>1.863.557,35</b>	<b>1.678.374,07</b>	<b>1.608.945,10</b>	<b>1.677.461,16</b>	<b>1.616.996,48</b>	<b>20.950.937,54</b>

Fonte: Dados trabalhados pelo autor conforme fontes de informação

**Tabela 3.5 - Receita bruta por produto e grupo de produtos - Acre - 2011**

Produtos	Receita mensal - R\$ mil						
	jan	fev	mar	abr	mai	jun	jul
<b>I - Agricultura</b>	<b>17.533,55</b>	<b>21.478,32</b>	<b>26.731,92</b>	<b>46.692,85</b>	<b>62.111,07</b>	<b>77.827,45</b>	<b>87.250,12</b>
<b>Oleaginosas</b>	-	-	-	-	<b>1.650,00</b>	<b>3.630,00</b>	<b>5.724,18</b>
1 Amendoim	-	-	-	-	-	-	-
2 Canola	-	-	-	-	-	-	-
3 Feijão	-	-	-	-	1.650,0	3.630,0	5.724,2
4 Girassol	-	-	-	-	-	-	-
5 Mamona	-	-	-	-	-	-	-
6 Soja	-	-	-	-	-	-	-
<b>Cereais</b>	-	<b>4.681,84</b>	<b>8.331,82</b>	<b>21.155,20</b>	<b>14.373,22</b>	<b>7.265,05</b>	<b>1.806,35</b>
7 Arroz	-	496,8	1.987,4	3.968,8	3.631,7	2.968,4	1.806,4
8 Aveia	-	-	-	-	-	-	-
9 Centeio	-	-	-	-	-	-	-
10 Cevada	-	-	-	-	-	-	-
11 Milho	-	4.185,0	6.344,5	17.186,4	10.741,5	4.296,6	-
12 Sorgo	-	-	-	-	-	-	-
13 Trigo	-	-	-	-	-	-	-
14 Triticale	-	-	-	-	-	-	-
<b>Fibras</b>	-	-	-	-	-	-	-
15 Algodão em pluma	-	-	-	-	-	-	-
16 Juta/Malva	-	-	-	-	-	-	-
17 Sisal	-	-	-	-	-	-	-
<b>Frutas</b>	<b>2.578,13</b>	<b>1.841,06</b>	<b>2.118,95</b>	<b>2.653,33</b>	<b>2.129,60</b>	<b>2.320,77</b>	<b>2.320,28</b>
18 Abacaxi	-	-	-	-	-	-	-
19 Banana	2.578,1	1.841,1	2.119,0	2.653,3	2.129,6	2.320,8	2.320,3
20 Laranja	-	-	-	-	-	-	-
21 Maçã	-	-	-	-	-	-	-
22 Manga	-	-	-	-	-	-	-
23 Uva	-	-	-	-	-	-	-
<b>Hortícolas</b>	-	-	-	-	-	-	-
24 Alho	-	-	-	-	-	-	-
25 Batata	-	-	-	-	-	-	-
26 Cebola	-	-	-	-	-	-	-
27 Tomate	-	-	-	-	-	-	-
<b>Outros</b>	<b>14.955,42</b>	<b>14.955,42</b>	<b>16.281,15</b>	<b>22.884,31</b>	<b>43.958,24</b>	<b>64.611,63</b>	<b>77.399,31</b>
28 Cacau	-	-	-	-	-	-	-
29 Café	96,2	96,2	256,5	352,7	448,8	513,0	480,9
30 Cana-de-açúcar	-	-	-	-	-	-	-
31 Castanha de caju	-	-	-	-	-	-	-
32 Cera de carnaúba	-	-	-	-	-	-	-
33 Coco	-	-	-	-	-	-	-
34 Fumo	-	-	-	-	-	-	-
35 Mandioca	14.859,2	14.859,2	16.024,7	22.531,7	43.509,4	64.098,7	76.918,4
<b>II - Pecuária</b>	<b>69.355,88</b>	<b>63.154,97</b>	<b>76.640,01</b>	<b>69.924,93</b>	<b>78.645,28</b>	<b>72.865,88</b>	<b>91.454,40</b>
36 Carne de bovinos	62.754,4	55.773,3	67.358,1	62.903,4	72.070,1	66.401,9	84.082,9
1 - Carne de boi	45.442,9	37.849,7	43.046,6	36.566,1	45.876,4	40.914,6	53.465,3
2 - Carne de vaca e de novilhos	17.311,5	17.923,6	24.311,5	26.337,2	26.193,7	25.487,3	30.617,6
37 Carne de frango	1.105,6	1.039,2	1.359,0	977,0	1.017,9	1.012,0	1.092,4
38 Carne de suíno	2.125,5	3.446,0	4.720,1	3.172,4	2.466,6	2.245,0	3.071,0
39 Leite	2.443,1	2.136,4	2.252,8	1.922,2	2.178,7	2.308,3	2.258,0
40 Ovos	927,2	760,0	950,0	950,0	912,0	898,7	950,0
<b>Agropecuária</b>	<b>86.889,43</b>	<b>84.633,29</b>	<b>103.371,93</b>	<b>116.617,78</b>	<b>140.756,35</b>	<b>150.693,33</b>	<b>178.704,52</b>

Produtos		Receita mensal - R\$ mil					
		ago	set	out	nov	dez	Total
<b>I - Agricultura</b>		<b>104.817,20</b>	<b>102.770,23</b>	<b>106.021,13</b>	<b>56.135,73</b>	<b>49.422,28</b>	<b>758.791,83</b>
<b>Oleaginosas</b>		<b>3.300,00</b>	<b>2.145,00</b>	-	-	-	<b>16.449,18</b>
1	Amendoim	-	-	-	-	-	-
2	Canola	-	-	-	-	-	-
3	Feijão	3.300,0	2.145,0	-	-	-	16.449,18
4	Girassol	-	-	-	-	-	-
5	Mamona	-	-	-	-	-	-
6	Soja	-	-	-	-	-	-
<b>Cereais</b>		<b>1.153,53</b>	<b>494,37</b>	-	-	-	<b>59.261,38</b>
7	Arroz	1.153,5	494,4	-	-	-	16.507,42
8	Aveia	-	-	-	-	-	-
9	Centeio	-	-	-	-	-	-
10	Cevada	-	-	-	-	-	-
11	Milho	-	-	-	-	-	42.753,96
12	Sorgo	-	-	-	-	-	-
13	Trigo	-	-	-	-	-	-
14	Triticale	-	-	-	-	-	-
<b>Fibras</b>		-	-	-	-	-	-
15	Algodão em pluma	-	-	-	-	-	-
16	Juta/Malva	-	-	-	-	-	-
17	Sisal	-	-	-	-	-	-
<b>Frutas</b>		<b>3.310,60</b>	<b>3.246,15</b>	<b>3.354,01</b>	<b>3.108,73</b>	<b>2.766,76</b>	<b>31.748,36</b>
18	Abacaxi	-	-	-	-	-	-
19	Banana	3.310,6	3.246,2	3.354,0	3.108,7	2.766,8	31.748,36
20	Laranja	-	-	-	-	-	-
21	Maçã	-	-	-	-	-	-
22	Manga	-	-	-	-	-	-
23	Uva	-	-	-	-	-	-
<b>Hortícolas</b>		-	-	-	-	-	-
24	Alho	-	-	-	-	-	-
25	Batata	-	-	-	-	-	-
26	Cebola	-	-	-	-	-	-
27	Tomate	-	-	-	-	-	-
<b>Outros</b>		<b>97.053,07</b>	<b>96.884,71</b>	<b>102.667,13</b>	<b>53.027,00</b>	<b>46.655,52</b>	<b>651.332,91</b>
28	Cacau	-	-	-	-	-	-
29	Café	346,6	222,2	185,1	184,9	146,6	3.329,55
30	Cana-de-açúcar	558,5	514,5	506,8	494,9	474,5	2.549,16
31	Castanha de caju	-	-	-	-	-	-
32	Cera de carnaúba	-	-	-	-	-	-
33	Coco	-	-	-	-	-	-
34	Fumo	-	-	-	-	-	-
35	Mandioca	96.148,0	96.148,0	101.975,2	52.347,2	46.034,5	645.454,20
<b>II - Pecuária</b>		<b>75.863,88</b>	<b>74.327,57</b>	<b>78.404,46</b>	<b>89.265,10</b>	<b>92.129,29</b>	<b>932.031,66</b>
36	Carne de bovinos	69.120,1	68.538,1	72.363,2	82.047,7	82.655,2	846.068,41
	1 - Carne de boi	45.344,9	43.852,3	39.580,4	51.599,5	46.165,6	529.704,50
	2 - Carne de vaca e de novilhos	23.775,1	24.685,8	32.782,8	30.448,2	36.489,5	316.363,91
37	Carne de frango	1.344,8	1.211,0	1.126,8	1.212,7	1.273,0	13.771,37
38	Carne de suíno	2.230,6	1.240,9	1.156,9	1.885,1	3.791,3	31.551,33
39	Leite	2.218,4	2.387,6	2.807,5	3.169,6	3.427,6	29.510,32
40	Ovos	950,0	950,0	950,0	950,0	982,3	11.130,24
<b>Agropecuária</b>		<b>180.681,08</b>	<b>177.097,80</b>	<b>184.425,59</b>	<b>145.400,83</b>	<b>141.551,57</b>	<b>1.690.823,50</b>

Fonte: Dados trabalhados pelo autor conforme fontes de informação



**Tabela 3.6 - Receita bruta por produto e grupo de produtos - Amapá - 2011**

Produtos	Receita mensal - R\$ mil						
	jan	fev	mar	abr	mai	jun	jul
<b>I - Agricultura</b>	<b>2.922,99</b>	<b>3.713,62</b>	<b>4.290,35</b>	<b>4.377,67</b>	<b>3.446,12</b>	<b>3.814,74</b>	<b>3.389,33</b>
<b>Oleaginosas</b>	-	-	-	-	-	267,15	394,06
1 Amendoim	-	-	-	-	-	-	-
2 Canola	-	-	-	-	-	-	-
3 Feijão	-	-	-	-	-	267,2	394,1
4 Girassol	-	-	-	-	-	-	-
5 Mamona	-	-	-	-	-	-	-
6 Soja	-	-	-	-	-	-	-
<b>Cereais</b>	-	<b>327,11</b>	<b>198,38</b>	<b>83,85</b>	-	-	-
7 Arroz	-	327,1	198,4	83,9	-	-	-
8 Aveia	-	-	-	-	-	-	-
9 Centeio	-	-	-	-	-	-	-
10 Cevada	-	-	-	-	-	-	-
11 Milho	-	-	-	-	-	-	-
12 Sorgo	-	-	-	-	-	-	-
13 Trigo	-	-	-	-	-	-	-
14 Triticale	-	-	-	-	-	-	-
<b>Fibras</b>	-	-	-	-	-	-	-
15 Algodão em pluma	-	-	-	-	-	-	-
16 Juta/Malva	-	-	-	-	-	-	-
17 Sisal	-	-	-	-	-	-	-
<b>Frutas</b>	<b>924,97</b>	<b>1.586,53</b>	<b>2.591,99</b>	<b>3.093,84</b>	<b>2.233,30</b>	<b>1.216,19</b>	<b>711,50</b>
18 Abacaxi	398,9	1.189,7	1.982,8	2.379,4	1.459,4	355,3	-
19 Banana	526,0	396,8	463,7	528,3	476,6	507,9	381,8
20 Laranja	-	-	145,5	186,2	297,4	353,0	329,7
21 Maçã	-	-	-	-	-	-	-
22 Manga	-	-	-	-	-	-	-
23 Uva	-	-	-	-	-	-	-
<b>Hortícolas</b>	-	-	-	-	-	-	-
24 Alho	-	-	-	-	-	-	-
25 Batata	-	-	-	-	-	-	-
26 Cebola	-	-	-	-	-	-	-
27 Tomate	-	-	-	-	-	-	-
<b>Outros</b>	<b>1.998,02</b>	<b>1.799,98</b>	<b>1.499,98</b>	<b>1.199,98</b>	<b>1.212,82</b>	<b>2.331,40</b>	<b>2.283,77</b>
28 Cacau	-	-	-	-	-	-	-
29 Café	-	-	-	-	-	-	-
30 Cana-de-açúcar	-	-	-	-	-	-	-
31 Castanha de caju	-	-	-	-	-	-	-
32 Cera de carnaúba	-	-	-	-	-	-	-
33 Coco	-	-	-	-	-	-	-
34 Fumo	-	-	-	-	-	-	-
35 Mandioca	1.998,0	1.800,0	1.500,0	1.200,0	1.212,8	2.331,4	2.283,8
<b>II - Pecuária</b>	<b>3.627,63</b>	<b>3.610,41</b>	<b>3.560,71</b>	<b>3.450,78</b>	<b>3.512,37</b>	<b>3.539,74</b>	<b>3.619,22</b>
Carne de bovinos	2.343,6	2.343,6	2.343,6	2.343,6	2.343,6	2.343,6	2.343,6
36 1 - Carne de boi	1.556,0	1.556,0	1.556,0	1.556,0	1.556,0	1.556,0	1.556,0
2 - Carne de vaca e de novilhos	787,6	787,6	787,6	787,6	787,6	787,6	787,6
37 Carne de frango	-	-	-	-	-	-	-
38 Carne de suíno	689,7	659,5	567,4	492,7	548,3	588,0	619,8
39 Leite	584,8	596,7	638,5	602,7	608,6	596,7	644,5
40 Ovos	9,5	10,6	11,3	11,8	11,8	11,4	11,4
<b>Agropecuária</b>	<b>6.550,62</b>	<b>7.324,03</b>	<b>7.851,06</b>	<b>7.828,45</b>	<b>6.958,49</b>	<b>7.354,48</b>	<b>7.008,55</b>

Produtos		Receita mensal - R\$ mil					
		ago	set	out	nov	dez	Total
<b>I - Agricultura</b>		<b>6.001,28</b>	<b>6.496,53</b>	<b>6.166,20</b>	<b>4.075,10</b>	<b>3.167,95</b>	<b>51.861,88</b>
<b>Oleaginosas</b>		<b>845,87</b>	<b>544,59</b>	<b>284,38</b>	<b>127,40</b>	<b>-</b>	<b>2.463,45</b>
1	Amendoim	-	-	-	-	-	-
2	Canola	-	-	-	-	-	-
3	Feijão	845,9	544,6	284,4	127,4	-	2.463,45
4	Girassol	-	-	-	-	-	-
5	Mamona	-	-	-	-	-	-
6	Soja	-	-	-	-	-	-
<b>Cereais</b>		<b>169,88</b>	<b>681,45</b>	<b>1.499,27</b>	<b>998,81</b>	<b>703,20</b>	<b>4.661,95</b>
7	Arroz	82,9	333,5	696,7	639,2	523,1	2.884,68
8	Aveia	-	-	-	-	-	-
9	Centeio	-	-	-	-	-	-
10	Cevada	-	-	-	-	-	-
11	Milho	87,0	348,0	802,6	359,6	180,1	1.777,27
12	Sorgo	-	-	-	-	-	-
13	Trigo	-	-	-	-	-	-
14	Triticale	-	-	-	-	-	-
<b>Fibras</b>		<b>-</b>	<b>-</b>	<b>-</b>	<b>-</b>	<b>-</b>	<b>-</b>
15	Algodão em pluma	-	-	-	-	-	-
16	Juta/Malva	-	-	-	-	-	-
17	Sisal	-	-	-	-	-	-
<b>Frutas</b>		<b>1.186,29</b>	<b>968,24</b>	<b>835,61</b>	<b>763,41</b>	<b>623,69</b>	<b>16.735,56</b>
18	Abacaxi	-	-	-	-	-	7.765,49
19	Banana	702,7	747,8	717,9	672,7	623,7	6.745,95
20	Laranja	483,6	220,5	117,7	90,7	-	2.224,12
21	Maçã	-	-	-	-	-	-
22	Manga	-	-	-	-	-	-
23	Uva	-	-	-	-	-	-
<b>Hortícolas</b>		<b>-</b>	<b>-</b>	<b>-</b>	<b>-</b>	<b>-</b>	<b>-</b>
24	Alho	-	-	-	-	-	-
25	Batata	-	-	-	-	-	-
26	Cebola	-	-	-	-	-	-
27	Tomate	-	-	-	-	-	-
<b>Outros</b>		<b>3.799,24</b>	<b>4.302,25</b>	<b>3.546,95</b>	<b>2.185,48</b>	<b>1.841,06</b>	<b>28.000,93</b>
28	Cacau	-	-	-	-	-	-
29	Café	-	-	-	-	-	-
30	Cana-de-açúcar	-	-	-	-	-	-
31	Castanha de caju	-	-	-	-	-	-
32	Cera de carnaúba	-	-	-	-	-	-
33	Coco	-	-	-	-	-	-
34	Fumo	-	-	-	-	-	-
35	Mandioca	3.799,2	4.302,3	3.546,9	2.185,5	1.841,1	28.000,93
<b>II - Pecuária</b>		<b>3.775,78</b>	<b>3.798,57</b>	<b>3.794,66</b>	<b>3.783,37</b>	<b>3.780,19</b>	<b>43.853,43</b>
36	Carne de bovinos	2.456,4	2.491,2	2.491,2	2.491,2	2.491,2	28.826,36
	1 - Carne de boi	1.630,9	1.654,0	1.654,0	1.654,0	1.654,0	19.139,05
	2 - Carne de vaca e de novilhos	825,5	837,2	837,2	837,2	837,2	9.687,31
37	Carne de frango	-	-	-	-	-	-
38	Carne de suíno	651,6	651,6	664,3	654,8	651,6	7.439,29
39	Leite	656,4	644,5	626,5	626,5	626,5	7.452,95
40	Ovos	11,4	11,4	12,6	10,9	10,9	134,84
<b>Agropecuária</b>		<b>9.777,06</b>	<b>10.295,10</b>	<b>9.960,85</b>	<b>7.858,47</b>	<b>6.948,14</b>	<b>95.715,32</b>

Fonte: Dados trabalhados pelo autor conforme fontes de informação

**Tabela 3.7 - Receita bruta por produto e grupo de produtos - Amazonas - 2011**

Produtos	Receita mensal - R\$ mil						
	jan	fev	mar	abr	mai	jun	jul
<b>I - Agricultura</b>	<b>22.233,60</b>	<b>23.584,36</b>	<b>27.727,37</b>	<b>30.519,01</b>	<b>25.243,14</b>	<b>31.045,78</b>	<b>24.789,35</b>
<b>Oleaginosas</b>	-	-	-	-	-	<b>1.290,00</b>	<b>1.935,00</b>
1 Amendoim	-	-	-	-	-	-	-
2 Canola	-	-	-	-	-	-	-
3 Feijão	-	-	-	-	-	1.290,0	1.935,0
4 Girassol	-	-	-	-	-	-	-
5 Mamona	-	-	-	-	-	-	-
6 Soja	-	-	-	-	-	-	-
<b>Cereais</b>	-	<b>2.347,97</b>	<b>4.316,36</b>	<b>10.538,93</b>	<b>6.580,59</b>	<b>3.070,33</b>	<b>720,03</b>
7 Arroz	-	201,3	767,4	1.513,6	1.387,5	1.122,0	720,0
8 Aveia	-	-	-	-	-	-	-
9 Centeio	-	-	-	-	-	-	-
10 Cevada	-	-	-	-	-	-	-
11 Milho	-	2.146,7	3.549,0	9.025,3	5.193,1	1.948,3	-
12 Sorgo	-	-	-	-	-	-	-
13 Trigo	-	-	-	-	-	-	-
14 Triticale	-	-	-	-	-	-	-
<b>Fibras</b>	<b>2.722,67</b>	<b>4.149,87</b>	<b>7.383,41</b>	<b>5.855,20</b>	<b>4.262,59</b>	<b>3.103,26</b>	-
15 Algodão em pluma	-	-	-	-	-	-	-
16 Juta/Malva	2.722,7	4.149,9	7.383,4	5.855,2	4.262,6	3.103,3	-
17 Sisal	-	-	-	-	-	-	-
<b>Frutas</b>	<b>3.986,71</b>	<b>3.007,64</b>	<b>4.078,72</b>	<b>4.725,97</b>	<b>4.765,38</b>	<b>5.218,44</b>	<b>4.172,48</b>
18 Abacaxi	-	-	-	-	-	-	-
19 Banana	3.986,7	3.007,6	3.514,5	4.003,7	3.611,8	3.849,2	2.893,5
20 Laranja	-	-	564,2	722,2	1.153,6	1.369,2	1.279,0
21 Maçã	-	-	-	-	-	-	-
22 Manga	-	-	-	-	-	-	-
23 Uva	-	-	-	-	-	-	-
<b>Hortícolas</b>	<b>100,76</b>	<b>184,20</b>	<b>369,98</b>	<b>135,79</b>	<b>272,37</b>	<b>366,84</b>	<b>332,59</b>
24 Alho	-	-	-	-	-	-	-
25 Batata	-	-	-	-	-	-	-
26 Cebola	-	-	-	-	-	-	-
27 Tomate	100,8	184,2	370,0	135,8	272,4	366,8	332,6
<b>Outros</b>	<b>15.423,46</b>	<b>13.894,68</b>	<b>11.578,90</b>	<b>9.263,12</b>	<b>9.362,21</b>	<b>17.996,91</b>	<b>17.629,25</b>
28 Cacau	-	-	-	-	-	-	-
29 Café	-	-	-	-	-	-	-
30 Cana-de-açúcar	-	-	-	-	-	-	-
31 Castanha de caju	-	-	-	-	-	-	-
32 Cera de carnaúba	-	-	-	-	-	-	-
33 Coco	-	-	-	-	-	-	-
34 Fumo	-	-	-	-	-	-	-
35 Mandioca	15.423,5	13.894,7	11.578,9	9.263,1	9.362,2	17.996,9	17.629,2
<b>II - Pecuária</b>	<b>45.067,62</b>	<b>42.520,72</b>	<b>49.114,26</b>	<b>47.874,55</b>	<b>52.097,09</b>	<b>45.036,08</b>	<b>50.473,81</b>
Carne de bovinos	27.489,7	24.930,3	30.170,1	28.787,5	32.565,2	26.106,8	28.990,5
36 1 - Carne de boi	23.100,5	20.165,9	25.166,3	22.297,4	26.527,5	20.528,1	22.370,0
2 - Carne de vaca e de novilhos	4.389,3	4.764,3	5.003,9	6.490,1	6.037,7	5.578,7	6.620,4
37 Carne de frango	20,8	17,1	22,9	21,1	19,6	16,5	12,5
38 Carne de suíno	2.287,5	2.187,3	1.881,6	1.633,9	1.818,4	1.950,2	2.055,6
39 Leite	3.529,6	3.216,1	3.387,8	3.214,2	3.299,8	3.434,2	4.194,4
40 Ovos	11.740,1	12.169,9	13.651,8	14.217,8	14.394,1	13.528,5	15.220,8
<b>Agropecuária</b>	<b>67.301,22</b>	<b>66.105,08</b>	<b>76.841,63</b>	<b>78.393,56</b>	<b>77.340,23</b>	<b>76.081,86</b>	<b>75.263,16</b>

Produtos		Receita mensal - R\$ mil					Total
		ago	set	out	nov	dez	
<b>I - Agricultura</b>		<b>44.452,68</b>	<b>46.252,12</b>	<b>38.519,89</b>	<b>26.390,71</b>	<b>23.512,76</b>	<b>364.270,77</b>
<b>Oleaginosas</b>		<b>3.870,00</b>	<b>2.816,40</b>	<b>2.058,73</b>	<b>903,00</b>	-	<b>12.873,13</b>
1	Amendoim	-	-	-	-	-	-
2	Canola	-	-	-	-	-	-
3	Feijão	3.870,0	2.816,4	2.058,7	903,0	-	12.873,13
4	Girassol	-	-	-	-	-	-
5	Mamona	-	-	-	-	-	-
6	Soja	-	-	-	-	-	-
<b>Cereais</b>		<b>436,33</b>	<b>188,10</b>	-	-	-	<b>28.198,65</b>
7	Arroz	436,3	188,1	-	-	-	6.336,19
8	Aveia	-	-	-	-	-	-
9	Centeio	-	-	-	-	-	-
10	Cevada	-	-	-	-	-	-
11	Milho	-	-	-	-	-	21.862,46
12	Sorgo	-	-	-	-	-	-
13	Trigo	-	-	-	-	-	-
14	Triticale	-	-	-	-	-	-
<b>Fibras</b>		-	-	-	-	<b>1.566,27</b>	<b>29.043,26</b>
15	Algodão em pluma	-	-	-	-	-	-
16	Juta/Malva	-	-	-	-	1.566,3	29.043,26
17	Sisal	-	-	-	-	-	-
<b>Frutas</b>		<b>7.201,59</b>	<b>6.522,55</b>	<b>5.897,66</b>	<b>5.450,39</b>	<b>4.726,93</b>	<b>59.754,47</b>
18	Abacaxi	-	-	-	-	-	-
19	Banana	5.325,8	5.667,4	5.441,2	5.098,7	4.726,9	51.127,15
20	Laranja	1.875,8	855,1	456,4	351,7	-	8.627,32
21	Maçã	-	-	-	-	-	-
22	Manga	-	-	-	-	-	-
23	Uva	-	-	-	-	-	-
<b>Hortícolas</b>		<b>273,95</b>	<b>434,53</b>	<b>149,57</b>	<b>204,67</b>	<b>167,67</b>	<b>2.992,93</b>
24	Alho	-	-	-	-	-	-
25	Batata	-	-	-	-	-	-
26	Cebola	-	-	-	-	-	-
27	Tomate	273,9	434,5	149,6	204,7	167,7	2.992,93
<b>Outros</b>		<b>32.670,81</b>	<b>36.290,53</b>	<b>30.413,94</b>	<b>19.832,65</b>	<b>17.051,89</b>	<b>231.408,34</b>
28	Cacau	-	-	-	-	-	-
29	Café	-	-	-	-	-	-
30	Cana-de-açúcar	3.343,0	3.079,9	3.033,8	2.962,1	2.840,0	15.258,84
31	Castanha de caju	-	-	-	-	-	-
32	Cera de carnaúba	-	-	-	-	-	-
33	Coco	-	-	-	-	-	-
34	Fumo	-	-	-	-	-	-
35	Mandioca	29.327,8	33.210,7	27.380,2	16.870,5	14.211,8	216.149,50
<b>II - Pecuária</b>		<b>47.259,01</b>	<b>47.964,24</b>	<b>62.070,04</b>	<b>67.726,07</b>	<b>61.041,87</b>	<b>618.245,36</b>
	Carne de bovinos	27.148,7	27.531,5	35.505,2	44.639,6	37.525,7	371.390,60
36	1 - Carne de boi	20.478,6	20.747,7	21.245,1	23.566,8	25.545,4	271.739,39
	2 - Carne de vaca e de novilhos	6.670,1	6.783,7	14.260,0	21.072,8	11.980,2	99.651,22
37	Carne de frango	12,4	13,6	12,4	15,8	26,0	210,93
38	Carne de suíno	2.161,0	2.161,0	2.203,1	2.171,5	2.161,0	24.672,05
39	Leite	4.046,5	4.638,0	5.769,5	6.130,3	6.352,9	51.213,31
40	Ovos	13.890,4	13.620,1	18.579,8	14.768,8	14.976,3	170.758,46
<b>Agropecuária</b>		<b>91.711,70</b>	<b>94.216,36</b>	<b>100.589,93</b>	<b>94.116,78</b>	<b>84.554,63</b>	<b>982.516,13</b>

Fonte: Dados trabalhados pelo autor conforme fontes de informação

**Tabela 3.8 - Receita bruta por produto e grupo de produtos - Pará - 2011**

Produtos	Receita mensal - R\$ mil						
	jan	fev	mar	abr	mai	jun	jul
<b>I - Agricultura</b>	<b>146.972,50</b>	<b>216.628,44</b>	<b>251.803,64</b>	<b>317.433,07</b>	<b>249.511,45</b>	<b>305.252,24</b>	<b>300.389,88</b>
<b>Oleaginosas</b>	-	-	-	<b>9.301,24</b>	<b>17.628,83</b>	<b>61.473,49</b>	<b>96.219,46</b>
1 Amendoim	-	-	-	-	-	-	-
2 Canola	-	-	-	-	-	-	-
3 Feijão	-	-	-	9.301,2	17.628,8	26.976,0	18.476,2
4 Girassol	-	-	-	-	-	-	-
5 Mamona	-	-	-	-	-	-	-
6 Soja	-	-	-	-	-	34.497,5	77.743,3
<b>Cereais</b>	<b>4.147,81</b>	<b>23.037,73</b>	<b>39.451,94</b>	<b>111.889,96</b>	<b>89.534,86</b>	<b>59.271,60</b>	<b>27.276,21</b>
7 Arroz	4.147,8	6.333,6	9.994,6	24.102,5	18.413,4	13.789,2	12.079,1
8 Aveia	-	-	-	-	-	-	-
9 Centeio	-	-	-	-	-	-	-
10 Cevada	-	-	-	-	-	-	-
11 Milho	-	16.704,1	29.457,4	87.787,5	71.121,5	45.482,5	15.197,1
12 Sorgo	-	-	-	-	-	-	-
13 Trigo	-	-	-	-	-	-	-
14 Triticale	-	-	-	-	-	-	-
<b>Fibras</b>	-	<b>222,72</b>	<b>445,44</b>	<b>668,16</b>	<b>400,90</b>	<b>267,26</b>	<b>345,22</b>
15 Algodão em pluma	-	-	-	-	-	-	-
16 Juta/Malva	-	222,7	445,4	668,2	400,9	267,3	345,2
17 Sisal	-	-	-	-	-	-	-
<b>Frutas</b>	<b>50.647,65</b>	<b>99.719,06</b>	<b>150.028,82</b>	<b>136.396,78</b>	<b>67.200,65</b>	<b>37.159,51</b>	<b>23.034,18</b>
18 Abacaxi	27.391,4	82.174,1	126.811,9	109.565,5	40.579,8	8.116,0	-
19 Banana	23.256,3	17.545,0	20.501,5	23.355,6	21.069,4	22.454,2	16.879,3
20 Laranja	-	-	2.715,4	3.475,7	5.551,5	6.589,4	6.154,9
21 Maçã	-	-	-	-	-	-	-
22 Manga	-	-	-	-	-	-	-
23 Uva	-	-	-	-	-	-	-
<b>Hortícolas</b>	-	-	-	-	-	-	-
24 Alho	-	-	-	-	-	-	-
25 Batata	-	-	-	-	-	-	-
26 Cebola	-	-	-	-	-	-	-
27 Tomate	-	-	-	-	-	-	-
<b>Outros</b>	<b>92.177,03</b>	<b>93.648,93</b>	<b>61.877,44</b>	<b>59.176,93</b>	<b>74.746,21</b>	<b>147.080,37</b>	<b>153.514,82</b>
28 Cacau	-	-	-	-	14.354,8	57.163,9	57.929,5
29 Café	-	-	-	3.223,5	4.348,2	5.190,2	6.003,0
30 Cana-de-açúcar	-	-	-	-	-	1.914,5	8.802,8
31 Castanha de caju	-	-	-	-	-	-	-
32 Cera de carnaúba	-	-	-	-	-	-	-
33 Coco	14.844,4	12.370,3	11.078,3	5.154,3	4.700,7	3.855,4	3.436,2
34 Fumo	-	-	-	-	-	-	-
35 Mandioca	77.332,6	81.278,6	50.799,1	50.799,1	51.342,5	78.956,4	77.343,3
<b>II - Pecuária</b>	<b>428.603,80</b>	<b>415.421,48</b>	<b>480.802,17</b>	<b>419.893,10</b>	<b>432.032,79</b>	<b>432.016,54</b>	<b>475.350,38</b>
36 Carne de bovinos	356.060,2	344.178,0	408.689,0	357.405,5	366.815,7	358.866,9	393.348,5
1 - Carne de boi	224.043,6	227.986,6	266.552,6	231.431,5	243.345,6	240.260,1	263.616,2
2 - Carne de vaca e de novilhos	132.016,6	116.191,4	142.136,4	125.974,0	123.470,1	118.606,8	129.732,3
37 Carne de frango	32.897,9	33.353,8	34.405,4	24.472,0	23.782,4	29.619,8	36.854,7
38 Carne de suíno	17.924,1	16.282,0	14.473,0	11.798,1	13.052,3	14.140,6	14.527,1
39 Leite	19.030,8	18.885,7	20.015,1	22.322,7	24.712,1	25.873,6	27.040,6
40 Ovos	2.690,7	2.721,9	3.219,6	3.894,7	3.670,2	3.515,7	3.579,5
<b>Agropecuária</b>	<b>575.576,30</b>	<b>632.049,92</b>	<b>732.605,80</b>	<b>737.326,17</b>	<b>681.544,24</b>	<b>737.268,79</b>	<b>775.740,26</b>

Produtos		Receita mensal - R\$ mil					
		ago	set	out	nov	dez	Total
<b>I - Agricultura</b>		<b>290.401,31</b>	<b>279.570,04</b>	<b>225.582,58</b>	<b>186.575,79</b>	<b>134.030,80</b>	<b>2.904.151,74</b>
<b>Oleaginosas</b>		<b>57.994,65</b>	<b>37.770,93</b>	<b>23.124,12</b>	<b>11.706,16</b>	-	<b>315.218,89</b>
1	Amendoim	-	-	-	-	-	-
2	Canola	-	-	-	-	-	-
3	Feijão	11.358,6	2.204,4	-	-	-	85.945,31
4	Girassol	-	-	-	-	-	-
5	Mamona	-	-	-	-	-	-
6	Soja	46.636,0	35.566,5	23.124,1	11.706,2	-	229.273,58
<b>Cereais</b>		<b>24.806,95</b>	<b>22.258,75</b>	<b>21.378,37</b>	<b>20.447,88</b>	<b>3.624,77</b>	<b>447.126,83</b>
7	Arroz	9.460,0	7.061,6	6.058,7	4.901,2	3.624,8	119.966,39
8	Aveia	-	-	-	-	-	-
9	Centeio	-	-	-	-	-	-
10	Cevada	-	-	-	-	-	-
11	Milho	15.346,9	15.197,1	15.319,7	15.546,6	-	327.160,44
12	Sorgo	-	-	-	-	-	-
13	Trigo	-	-	-	-	-	-
14	Triticale	-	-	-	-	-	-
<b>Fibras</b>		-	-	-	-	-	<b>2.349,70</b>
15	Algodão em pluma	-	-	-	-	-	-
16	Juta/Malva	-	-	-	-	-	2.349,70
17	Sisal	-	-	-	-	-	-
<b>Frutas</b>		<b>40.094,95</b>	<b>37.175,92</b>	<b>33.937,75</b>	<b>31.435,51</b>	<b>27.574,35</b>	<b>734.405,13</b>
18	Abacaxi	-	-	-	-	-	394.638,56
19	Banana	31.067,7	33.060,6	31.741,3	29.742,9	27.574,3	298.248,06
20	Laranja	9.027,2	4.115,3	2.196,5	1.692,6	-	41.518,52
21	Maçã	-	-	-	-	-	-
22	Manga	-	-	-	-	-	-
23	Uva	-	-	-	-	-	-
<b>Hortícolas</b>		-	-	-	-	-	-
24	Alho	-	-	-	-	-	-
25	Batata	-	-	-	-	-	-
26	Cebola	-	-	-	-	-	-
27	Tomate	-	-	-	-	-	-
<b>Outros</b>		<b>167.504,76</b>	<b>182.364,44</b>	<b>147.142,34</b>	<b>122.986,24</b>	<b>102.831,68</b>	<b>1.405.051,20</b>
28	Cacau	57.419,1	58.567,5	29.283,7	14.259,1	-	288.977,57
29	Café	5.358,1	4.351,3	3.180,0	2.221,6	-	33.875,82
30	Cana-de-açúcar	8.534,0	7.862,2	7.744,5	7.561,6	5.677,7	48.097,22
31	Castanha de caju	-	-	-	-	-	-
32	Cera de carnaúba	-	-	-	-	-	-
33	Coco	4.288,4	4.735,1	5.291,7	6.425,7	8.081,9	84.262,50
34	Fumo	-	-	-	-	-	-
35	Mandioca	91.905,2	106.848,4	101.642,4	92.518,3	89.072,1	949.838,09
<b>II - Pecuária</b>		<b>471.787,86</b>	<b>416.184,39</b>	<b>412.874,12</b>	<b>491.755,08</b>	<b>520.290,38</b>	<b>5.397.012,09</b>
36	Carne de bovinos	394.509,7	339.815,0	333.409,6	398.957,2	427.232,2	4.479.287,54
	1 - Carne de boi	270.050,1	227.536,0	217.202,6	268.903,5	287.196,0	2.968.124,47
	2 - Carne de vaca e de novilhos	124.459,6	112.279,0	116.207,0	130.053,7	140.036,2	1.511.163,07
37	Carne de frango	30.488,7	32.730,0	33.002,6	44.455,6	42.796,8	398.859,91
38	Carne de suíno	14.757,4	14.903,8	15.877,2	15.839,6	18.486,4	182.061,69
39	Leite	28.631,6	25.469,0	27.414,9	29.289,5	28.453,6	297.139,44
40	Ovos	3.400,5	3.266,5	3.169,7	3.213,1	3.321,3	39.663,51
<b>Agropecuária</b>		<b>762.189,18</b>	<b>695.754,43</b>	<b>638.456,70</b>	<b>678.330,87</b>	<b>654.321,17</b>	<b>8.301.163,83</b>

Fonte: Dados trabalhados pelo autor conforme fontes de informação

**Tabela 3.9 - Receita bruta por produto e grupo de produtos - Rondônia - 2011**

Produtos	Receita mensal - R\$ mil						
	jan	fev	mar	abr	mai	jun	jul
<b>I - Agricultura</b>	<b>22.212,42</b>	<b>61.989,57</b>	<b>163.517,91</b>	<b>187.470,99</b>	<b>165.797,44</b>	<b>166.099,84</b>	<b>136.303,55</b>
<b>Oleaginosas</b>	<b>-</b>	<b>31.188,67</b>	<b>93.566,00</b>	<b>82.994,32</b>	<b>55.613,33</b>	<b>41.643,13</b>	<b>29.297,63</b>
1 Amendoim	-	-	-	-	-	-	-
2 Canola	-	-	-	-	-	-	-
3 Feijão	-	-	-	5.022,7	8.830,3	13.715,1	7.182,0
4 Girassol	-	-	-	-	-	-	-
5 Mamona	-	-	-	-	-	-	-
6 Soja	-	31.188,7	93.566,0	77.971,7	46.783,0	27.928,0	22.115,6
<b>Cereais</b>	<b>2.996,69</b>	<b>8.215,85</b>	<b>27.868,91</b>	<b>44.951,42</b>	<b>34.454,02</b>	<b>24.585,36</b>	<b>16.534,41</b>
7 Arroz	-	3.221,4	12.885,5	23.844,8	21.634,5	17.839,3	10.665,0
8 Aveia	-	-	-	-	-	-	-
9 Centeio	-	-	-	-	-	-	-
10 Cevada	-	-	-	-	-	-	-
11 Milho	2.996,7	4.994,5	14.983,4	21.106,6	12.819,5	6.746,1	5.869,4
12 Sorgo	-	-	-	-	-	-	-
13 Trigo	-	-	-	-	-	-	-
14 Triticale	-	-	-	-	-	-	-
<b>Fibras</b>	<b>-</b>	<b>-</b>	<b>-</b>	<b>-</b>	<b>-</b>	<b>-</b>	<b>-</b>
15 Algodão em pluma	-	-	-	-	-	-	-
16 Juta/Malva	-	-	-	-	-	-	-
17 Sisal	-	-	-	-	-	-	-
<b>Frutas</b>	<b>1.960,94</b>	<b>1.400,32</b>	<b>1.611,69</b>	<b>2.018,14</b>	<b>1.619,79</b>	<b>1.765,19</b>	<b>1.764,82</b>
18 Abacaxi	-	-	-	-	-	-	-
19 Banana	1.960,9	1.400,3	1.611,7	2.018,1	1.619,8	1.765,2	1.764,8
20 Laranja	-	-	-	-	-	-	-
21 Maçã	-	-	-	-	-	-	-
22 Manga	-	-	-	-	-	-	-
23 Uva	-	-	-	-	-	-	-
<b>Hortícolas</b>	<b>-</b>	<b>-</b>	<b>-</b>	<b>-</b>	<b>-</b>	<b>-</b>	<b>-</b>
24 Alho	-	-	-	-	-	-	-
25 Batata	-	-	-	-	-	-	-
26 Cebola	-	-	-	-	-	-	-
27 Tomate	-	-	-	-	-	-	-
<b>Outros</b>	<b>17.254,80</b>	<b>21.184,74</b>	<b>40.471,32</b>	<b>57.507,12</b>	<b>74.110,31</b>	<b>98.106,16</b>	<b>88.706,70</b>
28 Cacau	712,1	1.433,7	7.868,2	14.987,9	11.520,6	17.644,9	5.507,1
29 Café	6.375,1	6.810,4	19.662,5	27.524,6	36.349,1	42.974,7	38.831,9
30 Cana-de-açúcar	-	-	-	-	-	-	-
31 Castanha de caju	-	-	-	-	-	-	-
32 Cera de carnaúba	-	-	-	-	-	-	-
33 Coco	-	-	-	-	-	-	-
34 Fumo	-	-	-	-	-	-	-
35 Mandioca	10.167,6	12.940,6	12.940,6	14.994,6	26.240,6	37.486,6	44.367,7
<b>II - Pecuária</b>	<b>320.699,49</b>	<b>331.148,98</b>	<b>339.134,04</b>	<b>307.338,90</b>	<b>350.059,10</b>	<b>318.097,10</b>	<b>349.279,35</b>
36 Carne de bovinos	261.583,9	271.782,4	279.475,3	258.963,5	298.226,6	270.630,9	302.646,4
1 - Carne de boi	185.693,4	188.495,6	185.115,2	167.673,6	207.295,3	197.307,3	205.825,5
2 - Carne de vaca e de novilhos	75.890,5	83.286,8	94.360,1	91.289,9	90.931,3	73.323,6	96.820,9
37 Carne de frango	6.673,3	6.181,2	7.902,4	6.147,0	5.770,7	5.757,5	6.135,5
38 Carne de suíno	5.087,9	4.109,9	4.255,3	4.480,0	4.202,4	3.475,6	4.413,9
39 Leite	45.590,9	47.288,8	45.479,4	35.625,4	39.691,7	36.094,6	34.020,7
40 Ovos	1.763,5	1.786,6	2.021,7	2.123,0	2.167,7	2.138,5	2.062,8
<b>Agropecuária</b>	<b>342.911,91</b>	<b>393.138,55</b>	<b>502.651,96</b>	<b>494.809,90</b>	<b>515.856,54</b>	<b>484.196,94</b>	<b>485.582,90</b>

Produtos		Receita mensal - R\$ mil					Total
		ago	set	out	nov	dez	
<b>I - Agricultura</b>		<b>117.187,31</b>	<b>93.557,93</b>	<b>97.181,59</b>	<b>61.337,11</b>	<b>46.213,01</b>	<b>1.318.868,69</b>
<b>Oleaginosas</b>		<b>12.753,64</b>	<b>5.084,85</b>	-	-	-	<b>352.141,56</b>
1	Amendoim	-	-	-	-	-	-
2	Canola	-	-	-	-	-	-
3	Feijão	7.224,7	5.084,9	-	-	-	47.059,69
4	Girassol	-	-	-	-	-	-
5	Mamona	-	-	-	-	-	-
6	Soja	5.528,9	-	-	-	-	305.081,87
<b>Cereais</b>		<b>13.824,81</b>	<b>11.271,48</b>	<b>21.799,66</b>	<b>14.322,57</b>	<b>5.729,03</b>	<b>226.554,19</b>
7	Arroz	6.812,7	2.944,6	-	-	-	99.847,71
8	Aveia	-	-	-	-	-	-
9	Centeio	-	-	-	-	-	-
10	Cevada	-	-	-	-	-	-
11	Milho	7.012,2	8.326,9	21.799,7	14.322,6	5.729,0	126.706,48
12	Sorgo	-	-	-	-	-	-
13	Trigo	-	-	-	-	-	-
14	Triticale	-	-	-	-	-	-
<b>Fibras</b>		-	-	-	-	-	-
15	Algodão em pluma	-	-	-	-	-	-
16	Juta/Malva	-	-	-	-	-	-
17	Sisal	-	-	-	-	-	-
<b>Frutas</b>		<b>2.518,06</b>	<b>2.469,04</b>	<b>2.551,07</b>	<b>2.364,52</b>	<b>2.104,41</b>	<b>24.147,97</b>
18	Abacaxi	-	-	-	-	-	-
19	Banana	2.518,1	2.469,0	2.551,1	2.364,5	2.104,4	24.147,97
20	Laranja	-	-	-	-	-	-
21	Maçã	-	-	-	-	-	-
22	Manga	-	-	-	-	-	-
23	Uva	-	-	-	-	-	-
<b>Hortícolas</b>		-	-	-	-	-	-
24	Alho	-	-	-	-	-	-
25	Batata	-	-	-	-	-	-
26	Cebola	-	-	-	-	-	-
27	Tomate	-	-	-	-	-	-
<b>Outros</b>		<b>88.090,80</b>	<b>74.732,56</b>	<b>72.830,85</b>	<b>44.650,02</b>	<b>38.379,58</b>	<b>716.024,97</b>
28	Cacau	4.818,7	2.069,9	2.079,4	1.386,3	693,1	70.721,93
29	Café	25.995,1	15.589,3	13.713,8	14.370,8	12.379,9	260.577,34
30	Cana-de-açúcar	2.587,7	2.384,0	2.348,3	2.292,8	2.198,3	11.811,11
31	Castanha de caju	-	-	-	-	-	-
32	Cera de carnaúba	-	-	-	-	-	-
33	Coco	-	-	-	-	-	-
34	Fumo	-	-	-	-	-	-
35	Mandioca	54.689,3	54.689,3	54.689,3	26.600,1	23.108,2	372.914,59
<b>II - Pecuária</b>		<b>333.432,82</b>	<b>311.152,39</b>	<b>355.567,79</b>	<b>445.240,91</b>	<b>444.347,66</b>	<b>4.205.498,52</b>
36	Carne de bovinos	290.485,1	262.828,9	291.524,4	374.470,3	367.925,4	3.530.543,05
	1 - Carne de boi	199.914,5	194.521,1	212.934,3	276.020,5	245.867,7	2.466.664,14
	2 - Carne de vaca e de novilhos	90.570,6	68.307,7	78.590,2	98.449,7	122.057,6	1.063.878,91
37	Carne de frango	8.171,0	7.104,9	6.302,0	6.838,2	8.315,6	81.299,37
38	Carne de suíno	4.347,8	4.215,7	4.559,3	4.546,0	4.982,1	52.675,97
39	Leite	28.537,0	34.879,4	51.057,2	57.356,9	61.287,8	516.909,68
40	Ovos	1.891,9	2.123,6	2.124,9	2.029,6	1.836,8	24.070,44
<b>Agropecuária</b>		<b>450.620,13</b>	<b>404.710,32</b>	<b>452.749,38</b>	<b>506.578,02</b>	<b>490.560,68</b>	<b>5.524.367,21</b>

Fonte: Dados trabalhados pelo autor conforme fontes de informação



**Tabela 3.10 - Receita bruta por produto e grupo de produtos - Roraima - 2011**

Produtos		Receita mensal - R\$ mil						
		jan	fev	mar	abr	mai	jun	jul
<b>I - Agricultura</b>		<b>10.937,61</b>	<b>16.894,82</b>	<b>14.553,69</b>	<b>12.238,53</b>	<b>9.419,77</b>	<b>9.255,98</b>	<b>8.186,71</b>
<b>Oleaginosas</b>		<b>630,93</b>	<b>157,94</b>	-	-	<b>618,45</b>	<b>1.411,67</b>	<b>1.008,33</b>
1	Amendoim	-	-	-	-	-	-	-
2	Canola	-	-	-	-	-	-	-
3	Feijão	-	-	-	-	618,5	1.411,7	1.008,3
4	Girassol	-	-	-	-	-	-	-
5	Mamona	-	-	-	-	-	-	-
6	Soja	630,9	157,9	-	-	-	-	-
<b>Cereais</b>		-	<b>6.701,43</b>	<b>4.323,27</b>	<b>1.887,64</b>	-	-	-
7	Arroz	-	6.701,4	4.323,3	1.887,6	-	-	-
8	Aveia	-	-	-	-	-	-	-
9	Centeio	-	-	-	-	-	-	-
10	Cevada	-	-	-	-	-	-	-
11	Milho	-	-	-	-	-	-	-
12	Sorgo	-	-	-	-	-	-	-
13	Trigo	-	-	-	-	-	-	-
14	Triticale	-	-	-	-	-	-	-
<b>Fibras</b>		-	-	-	-	-	-	-
15	Algodão em pluma	-	-	-	-	-	-	-
16	Juta/Malva	-	-	-	-	-	-	-
17	Sisal	-	-	-	-	-	-	-
<b>Frutas</b>		<b>2.032,24</b>	<b>1.724,56</b>	<b>2.171,87</b>	<b>2.504,27</b>	<b>2.137,01</b>	<b>2.034,44</b>	<b>1.478,51</b>
18	Abacaxi	85,9	256,2	427,0	512,4	314,3	84,7	-
19	Banana	1.946,3	1.468,3	1.715,8	1.954,6	1.763,3	1.879,2	1.412,6
20	Laranja	-	-	29,1	37,2	59,4	70,5	65,9
21	Maçã	-	-	-	-	-	-	-
22	Manga	-	-	-	-	-	-	-
23	Uva	-	-	-	-	-	-	-
<b>Hortícolas</b>		<b>323,67</b>	<b>591,70</b>	<b>1.188,46</b>	<b>436,19</b>	<b>874,91</b>	<b>1.178,35</b>	<b>1.068,35</b>
24	Alho	-	-	-	-	-	-	-
25	Batata	-	-	-	-	-	-	-
26	Cebola	-	-	-	-	-	-	-
27	Tomate	323,7	591,7	1.188,5	436,2	874,9	1.178,3	1.068,4
<b>Outros</b>		<b>7.950,78</b>	<b>7.719,20</b>	<b>6.870,09</b>	<b>7.410,43</b>	<b>5.789,40</b>	<b>4.631,52</b>	<b>4.631,52</b>
28	Cacau	-	-	-	-	-	-	-
29	Café	-	-	-	-	-	-	-
30	Cana de açúcar	-	-	-	-	-	-	-
31	Castanha de caju	-	-	-	-	-	-	-
32	Cera de carnaúba	-	-	-	-	-	-	-
33	Coco	-	-	-	-	-	-	-
34	Fumo	-	-	-	-	-	-	-
35	Mandioca	7.950,8	7.719,2	6.870,1	7.410,4	5.789,4	4.631,5	4.631,5
<b>II - Pecuária</b>		<b>10.421,95</b>	<b>11.644,98</b>	<b>13.894,50</b>	<b>13.500,48</b>	<b>13.986,55</b>	<b>11.311,99</b>	<b>13.580,16</b>
36	Carne de bovinos	8.605,6	9.575,4	10.104,5	9.830,1	11.066,3	8.957,5	10.316,3
	1 - Carne de boi	6.463,2	6.744,0	7.707,9	7.357,2	8.667,6	6.932,8	8.084,2
	2 - Carne de vaca e de novilhos	2.142,4	2.831,4	2.396,7	2.472,9	2.398,7	2.024,7	2.232,2
37	Carne de frango	-	-	-	-	-	-	-
38	Carne de suíno	699,8	668,8	2.325,8	2.193,9	1.386,3	915,9	1.848,6
39	Leite	267,7	459,0	459,0	420,7	478,1	420,7	401,6
40	Ovos	848,9	941,8	1.005,1	1.055,8	1.055,8	1.017,8	1.013,6
<b>Agropecuária</b>		<b>21.359,56</b>	<b>28.539,80</b>	<b>28.448,19</b>	<b>25.739,01</b>	<b>23.406,32</b>	<b>20.567,97</b>	<b>21.766,87</b>

Produtos		Receita mensal - R\$ mil					
		ago	set	out	nov	dez	Total
<b>I - Agricultura</b>		<b>11.777,13</b>	<b>18.905,93</b>	<b>26.808,25</b>	<b>23.515,43</b>	<b>22.230,95</b>	<b>184.724,80</b>
<b>Oleaginosas</b>		<b>1.830,10</b>	<b>2.533,34</b>	<b>1.540,24</b>	<b>1.157,00</b>	<b>771,33</b>	<b>11.659,33</b>
1	Amendoim	-	-	-	-	-	-
2	Canola	-	-	-	-	-	-
3	Feijão	725,1	279,1	-	-	-	4.042,69
4	Girassol	-	-	-	-	-	-
5	Mamona	-	-	-	-	-	-
6	Soja	1.105,0	2.254,2	1.540,2	1.157,0	771,3	7.616,65
<b>Cereais</b>		<b>2.317,80</b>	<b>9.271,20</b>	<b>19.212,93</b>	<b>16.298,98</b>	<b>12.823,92</b>	<b>72.837,16</b>
7	Arroz	1.927,8	7.711,2	15.615,2	14.687,0	12.016,6	64.870,11
8	Aveia	-	-	-	-	-	-
9	Centeio	-	-	-	-	-	-
10	Cevada	-	-	-	-	-	-
11	Milho	390,0	1.560,0	3.597,8	1.612,0	807,3	7.967,05
12	Sorgo	-	-	-	-	-	-
13	Trigo	-	-	-	-	-	-
14	Triticale	-	-	-	-	-	-
<b>Fibras</b>		<b>-</b>	<b>-</b>	<b>-</b>	<b>-</b>	<b>-</b>	<b>-</b>
15	Algodão em pluma	-	-	-	-	-	-
16	Juta/Malva	-	-	-	-	-	-
17	Sisal	-	-	-	-	-	-
<b>Frutas</b>		<b>2.696,68</b>	<b>2.810,89</b>	<b>2.679,94</b>	<b>2.507,30</b>	<b>2.307,70</b>	<b>27.085,40</b>
18	Abacaxi	-	-	-	-	-	1.680,62
19	Banana	2.600,1	2.766,8	2.656,4	2.489,2	2.307,7	24.960,36
20	Laranja	96,6	44,1	23,5	18,1	-	444,41
21	Maçã	-	-	-	-	-	-
22	Manga	-	-	-	-	-	-
23	Uva	-	-	-	-	-	-
<b>Hortícolas</b>		<b>879,97</b>	<b>1.395,81</b>	<b>480,44</b>	<b>657,45</b>	<b>538,60</b>	<b>9.613,89</b>
24	Alho	-	-	-	-	-	-
25	Batata	-	-	-	-	-	-
26	Cebola	-	-	-	-	-	-
27	Tomate	880,0	1.395,8	480,4	657,4	538,6	9.613,89
<b>Outros</b>		<b>4.052,58</b>	<b>2.894,70</b>	<b>2.894,70</b>	<b>2.894,70</b>	<b>5.789,40</b>	<b>63.529,02</b>
28	Cacau	-	-	-	-	-	-
29	Café	-	-	-	-	-	-
30	Cana-de-açúcar	-	-	-	-	-	-
31	Castanha de caju	-	-	-	-	-	-
32	Cera de carnaúba	-	-	-	-	-	-
33	Coco	-	-	-	-	-	-
34	Fumo	-	-	-	-	-	-
35	Mandioca	4.052,6	2.894,7	2.894,7	2.894,7	5.789,4	63.529,02
<b>II - Pecuária</b>		<b>13.252,51</b>	<b>13.106,61</b>	<b>12.701,02</b>	<b>14.258,36</b>	<b>18.023,17</b>	<b>159.682,28</b>
	Carne de bovinos	10.365,1	11.133,3	10.180,5	11.221,3	11.782,7	123.138,65
36	1 - Carne de boi	8.147,6	8.097,7	7.512,6	8.233,5	8.677,4	92.625,62
	2 - Carne de vaca e de novilhos	2.217,5	3.035,6	2.667,9	2.987,8	3.105,3	30.513,03
37	Carne de frango	-	-	-	-	-	-
38	Carne de suíno	1.395,8	539,0	699,4	1.300,7	4.400,9	18.374,87
39	Leite	478,1	420,7	693,6	765,0	868,2	6.132,62
40	Ovos	1.013,6	1.013,6	1.127,6	971,3	971,3	12.036,14
<b>Agropecuária</b>		<b>25.029,64</b>	<b>32.012,55</b>	<b>39.509,27</b>	<b>37.773,79</b>	<b>40.254,12</b>	<b>344.407,08</b>

Fonte: Dados trabalhados pelo autor conforme fontes de informação

**Tabela 3.11 - Receita bruta por produto e grupo de produtos - Tocantins - 2011**

Produtos	Receita mensal - R\$ mil						
	jan	fev	mar	abr	mai	jun	jul
<b>I - Agricultura</b>	<b>142.402,02</b>	<b>25.996,65</b>	<b>130.774,85</b>	<b>308.101,66</b>	<b>393.538,84</b>	<b>280.580,46</b>	<b>212.755,46</b>
<b>Oleaginosas</b>	<b>135.011,68</b>	-	<b>43.708,04</b>	<b>184.727,11</b>	<b>242.555,66</b>	<b>167.335,34</b>	<b>119.088,85</b>
1 Amendoim	-	-	452,8	1.034,9	1.680,7	882,0	771,8
2 Canola	-	-	-	-	-	-	-
3 Feijão	-	-	-	13.207,1	34.517,6	49.909,5	39.966,8
4 Girassol	-	-	-	-	-	-	-
5 Mamona	-	-	-	-	-	-	-
6 Soja	135.011,7	-	43.255,3	170.485,1	206.357,3	116.543,8	78.350,3
<b>Cereais</b>	-	<b>12.233,28</b>	<b>66.418,22</b>	<b>97.495,10</b>	<b>90.634,00</b>	<b>55.948,26</b>	<b>37.645,19</b>
7 Arroz	-	-	42.167,4	58.721,1	43.997,3	32.087,1	21.440,0
8 Aveia	-	-	-	-	-	-	-
9 Centeio	-	-	-	-	-	-	-
10 Cevada	-	-	-	-	-	-	-
11 Milho	-	12.233,3	24.250,8	38.774,0	46.636,7	23.210,5	13.391,1
12 Sorgo	-	-	-	-	-	650,7	2.814,1
13 Trigo	-	-	-	-	-	-	-
14 Triticale	-	-	-	-	-	-	-
<b>Fibras</b>	-	-	-	-	<b>5.300,00</b>	<b>9.162,90</b>	<b>9.682,20</b>
15 Algodão em pluma	-	-	-	-	5.300,0	9.162,9	9.682,2
16 Juta/Malva	-	-	-	-	-	-	-
17 Sisal	-	-	-	-	-	-	-
<b>Frutas</b>	<b>5.031,12</b>	<b>11.283,94</b>	<b>18.132,56</b>	<b>21.820,46</b>	<b>15.526,82</b>	<b>5.367,26</b>	<b>1.475,78</b>
18 Abacaxi	3.361,5	10.084,6	16.956,4	20.347,6	14.279,0	3.837,5	-
19 Banana	1.669,6	1.199,4	1.176,2	1.472,8	1.247,8	1.529,8	1.475,8
20 Laranja	-	-	-	-	-	-	-
21 Maçã	-	-	-	-	-	-	-
22 Manga	-	-	-	-	-	-	-
23 Uva	-	-	-	-	-	-	-
<b>Hortícolas</b>	-	-	-	-	-	-	-
24 Alho	-	-	-	-	-	-	-
25 Batata	-	-	-	-	-	-	-
26 Cebola	-	-	-	-	-	-	-
27 Tomate	-	-	-	-	-	-	-
<b>Outros</b>	<b>2.359,22</b>	<b>2.479,43</b>	<b>2.516,03</b>	<b>4.058,99</b>	<b>39.522,36</b>	<b>42.766,69</b>	<b>44.863,45</b>
28 Cacau	-	-	-	-	-	-	-
29 Café	-	-	-	-	-	-	-
30 Cana de açúcar	1.092,5	1.203,3	1.264,3	1.149,4	34.752,6	35.912,4	39.173,8
31 Castanha de caju	-	-	-	-	-	-	-
32 Cera de carnaúba	-	-	-	-	-	-	-
33 Coco	-	-	-	-	-	-	-
34 Fumo	-	-	-	-	-	-	-
35 Mandioca	1.266,7	1.276,2	1.251,7	2.909,6	4.769,8	6.854,3	5.689,6
<b>II - Pecuária</b>	<b>190.156,70</b>	<b>182.346,02</b>	<b>202.678,41</b>	<b>187.136,15</b>	<b>182.837,72</b>	<b>185.645,83</b>	<b>189.695,67</b>
36 Carne de bovinos	160.469,1	155.562,3	174.066,4	162.051,4	159.302,9	163.807,6	167.500,9
1 - Carne de boi	110.272,1	104.394,8	119.105,4	107.887,5	114.666,0	115.538,4	123.274,5
2 - Carne de vaca e de novilhos	50.197,0	51.167,5	54.961,0	54.163,9	44.636,8	48.269,2	44.226,4
37 Carne de frango	7.090,5	7.314,8	7.586,0	6.352,3	5.484,6	5.858,4	5.895,3
38 Carne de suíno	5.976,8	4.993,2	6.033,0	5.992,9	4.683,1	3.032,6	2.818,3
39 Leite	15.489,1	13.321,4	13.821,4	11.550,7	12.166,8	11.758,3	12.326,8
40 Ovos	1.131,2	1.154,3	1.171,6	1.188,9	1.200,5	1.188,9	1.154,3
<b>Agropecuária</b>	<b>332.558,72</b>	<b>208.342,67</b>	<b>333.453,26</b>	<b>495.237,81</b>	<b>576.376,56</b>	<b>466.226,29</b>	<b>402.451,13</b>

Produtos		Receita mensal - R\$ mil					Total
		ago	set	out	nov	dez	
<b>I - Agricultura</b>		<b>142.270,15</b>	<b>72.431,48</b>	<b>32.249,06</b>	<b>16.095,27</b>	<b>9.638,32</b>	<b>1.766.834,22</b>
<b>Oleaginosas</b>		<b>97.551,02</b>	<b>38.285,18</b>	<b>12.114,79</b>	<b>3.340,65</b>	-	<b>1.043.718,31</b>
1	Amendoim	-	-	-	-	-	4.822,09
2	Canola	-	-	-	-	-	-
3	Feijão	34.510,8	21.997,5	12.114,8	3.340,6	-	209.564,78
4	Girassol	-	-	-	-	-	-
5	Mamona	-	-	-	-	-	-
6	Soja	63.040,2	16.287,7	-	-	-	829.331,44
<b>Cereais</b>		<b>31.129,87</b>	<b>22.263,29</b>	<b>11.302,50</b>	<b>5.733,67</b>	<b>5.263,20</b>	<b>436.066,57</b>
7	Arroz	17.579,5	11.007,4	4.547,1	-	-	231.546,85
8	Aveia	-	-	-	-	-	-
9	Centeio	-	-	-	-	-	-
10	Cevada	-	-	-	-	-	-
11	Milho	9.529,8	9.089,9	5.197,7	5.205,4	5.263,2	192.782,29
12	Sorgo	4.020,6	2.166,0	1.557,7	528,3	-	11.737,43
13	Trigo	-	-	-	-	-	-
14	Triticale	-	-	-	-	-	-
<b>Fibras</b>		<b>6.463,40</b>	<b>5.224,50</b>	<b>3.262,00</b>	<b>2.561,20</b>	-	<b>41.656,20</b>
15	Algodão em pluma	6.463,4	5.224,5	3.262,0	2.561,2	-	41.656,20
16	Juta/Malva	-	-	-	-	-	-
17	Sisal	-	-	-	-	-	-
<b>Frutas</b>		<b>2.335,37</b>	<b>2.690,32</b>	<b>2.603,88</b>	<b>2.234,68</b>	<b>1.951,73</b>	<b>90.453,92</b>
18	Abacaxi	-	-	-	-	-	68.866,62
19	Banana	2.335,4	2.690,3	2.603,9	2.234,7	1.951,7	21.587,30
20	Laranja	-	-	-	-	-	-
21	Maçã	-	-	-	-	-	-
22	Manga	-	-	-	-	-	-
23	Uva	-	-	-	-	-	-
<b>Hortícolas</b>		-	-	-	-	-	-
24	Alho	-	-	-	-	-	-
25	Batata	-	-	-	-	-	-
26	Cebola	-	-	-	-	-	-
27	Tomate	-	-	-	-	-	-
<b>Outros</b>		<b>4.790,49</b>	<b>3.968,19</b>	<b>2.965,89</b>	<b>2.225,08</b>	<b>2.423,39</b>	<b>154.939,21</b>
28	Cacau	-	-	-	-	-	-
29	Café	-	-	-	-	-	-
30	Cana-de-açúcar	238,8	220,0	216,7	211,6	202,9	115.638,19
31	Castanha de caju	-	-	-	-	-	-
32	Cera de carnaúba	-	-	-	-	-	-
33	Coco	-	-	-	-	-	-
34	Fumo	-	-	-	-	-	-
35	Mandioca	4.551,7	3.748,2	2.749,2	2.013,5	2.220,5	39.301,02
<b>II - Pecuária</b>		<b>201.278,43</b>	<b>191.856,04</b>	<b>151.004,32</b>	<b>191.307,13</b>	<b>189.167,84</b>	<b>2.245.110,26</b>
	Carne de bovinos	179.536,0	171.948,7	128.532,5	159.709,3	153.535,1	1.936.022,22
36	1 - Carne de boi	141.469,9	141.171,2	101.812,8	124.380,7	104.742,2	1.408.715,57
	2 - Carne de vaca e de novilhos	38.066,1	30.777,5	26.719,7	35.328,5	48.792,9	527.306,65
37	Carne de frango	6.451,4	6.274,8	6.731,9	8.842,6	9.662,0	83.544,46
38	Carne de suíno	2.614,0	2.640,1	2.741,1	6.395,6	8.808,5	56.729,15
39	Leite	11.216,9	9.318,8	11.325,1	15.147,7	16.065,7	153.508,59
40	Ovos	1.460,2	1.673,7	1.673,7	1.212,0	1.096,6	15.305,84
<b>Agropecuária</b>		<b>343.548,57</b>	<b>264.287,52</b>	<b>183.253,38</b>	<b>207.402,40</b>	<b>198.806,17</b>	<b>4.011.944,48</b>

Fonte: Dados trabalhados pelo autor conforme fontes de informação

**Tabela 3.12 - Receita bruta por produto e grupo de produtos - região Nordeste - 2011**

Produtos		Receita mensal - R\$ mil						
		jan	fev	mar	abr	mai	jun	jul
<b>I - Agricultura</b>		<b>1.697.838,03</b>	<b>1.829.120,54</b>	<b>2.399.018,82</b>	<b>3.234.858,51</b>	<b>3.422.357,99</b>	<b>2.723.779,64</b>	<b>2.247.002,73</b>
<b>Oleaginosas</b>		<b>174.675,71</b>	<b>576.431,93</b>	<b>1.024.964,75</b>	<b>1.163.837,10</b>	<b>1.296.182,94</b>	<b>725.422,20</b>	<b>435.581,91</b>
1	Amendoim	-	-	-	377,0	804,8	1.444,8	4.491,1
2	Canola	-	-	-	-	-	-	-
3	Feijão	34.955,6	75.401,1	137.620,6	220.610,8	318.470,3	232.605,7	158.873,9
4	Girassol	-	323,5	651,7	325,8	-	-	-
5	Mamona	150,8	-	-	7.865,4	27.997,3	33.789,9	38.308,7
6	Soja	139.569,3	500.707,3	886.692,5	934.658,0	948.910,6	457.581,9	233.908,1
<b>Cereais</b>		<b>1.457,35</b>	<b>101.775,54</b>	<b>426.334,18</b>	<b>801.594,57</b>	<b>784.342,09</b>	<b>518.162,10</b>	<b>243.301,03</b>
7	Arroz	1.457,3	4.586,2	110.483,3	185.831,8	156.635,2	124.211,6	80.506,6
8	Aveia	-	-	-	-	-	-	-
9	Centeio	-	-	-	-	-	-	-
10	Cevada	-	-	-	-	-	-	-
11	Milho	-	94.818,1	311.981,1	611.649,6	621.695,1	385.204,0	149.502,0
12	Sorgo	-	2.371,2	3.869,7	4.113,1	6.011,7	8.746,4	13.292,5
13	Trigo	-	-	-	-	-	-	-
14	Triticale	-	-	-	-	-	-	-
<b>Fibras</b>		<b>52.215,07</b>	<b>45.507,54</b>	<b>35.279,69</b>	<b>521.220,52</b>	<b>428.964,11</b>	<b>502.920,05</b>	<b>513.236,30</b>
15	Algodão em pluma	111,6	82,5	43,3	493.100,5	407.283,9	483.679,2	496.928,2
16	Juta/Malva	-	-	-	-	-	-	-
17	Sisal	52.103,4	45.425,0	35.236,4	28.120,0	21.680,2	19.240,8	16.308,1
<b>Frutas</b>		<b>116.138,43</b>	<b>152.161,68</b>	<b>263.147,26</b>	<b>355.891,45</b>	<b>371.479,78</b>	<b>372.688,30</b>	<b>443.120,35</b>
18	Abacaxi	30.273,0	58.288,4	105.358,2	128.531,8	85.379,1	29.396,7	37.307,6
19	Banana	63.958,9	61.971,8	67.096,0	95.029,4	120.589,1	169.296,8	176.418,4
20	Laranja	-	-	31.740,0	34.451,7	53.105,9	72.437,2	144.998,9
21	Maçã	-	-	-	-	-	-	-
22	Manga	-	-	13.278,0	42.578,2	54.983,1	70.683,1	65.466,9
23	Uva	21.906,6	31.901,4	45.675,2	55.300,4	57.422,6	30.874,6	18.928,6
<b>Hortícolas</b>		<b>143.683,59</b>	<b>130.900,66</b>	<b>135.413,11</b>	<b>76.435,60</b>	<b>92.645,80</b>	<b>117.290,18</b>	<b>130.970,60</b>
24	Alho	1.483,6	635,3	-	-	-	1.507,2	11.878,2
25	Batata	-	-	13.022,9	19.648,2	27.303,7	27.261,0	42.147,0
26	Cebola	-	-	4.816,7	12.041,8	38.533,8	33.717,1	16.518,5
27	Tomate	142.200,0	130.265,3	117.573,5	44.745,5	26.808,3	54.804,9	60.426,9
<b>Outros</b>		<b>1.209.667,88</b>	<b>822.343,19</b>	<b>513.879,83</b>	<b>315.879,26</b>	<b>448.743,27</b>	<b>487.296,81</b>	<b>480.792,54</b>
28	Cacau	92.235,3	27.522,5	43.839,1	11.762,8	142.535,6	125.031,2	76.019,0
29	Café	38.622,5	39.273,2	53.463,8	79.758,2	89.007,8	101.801,9	117.015,6
30	Cana-de-açúcar	827.403,1	505.519,3	186.935,2	21.394,4	24.447,0	50.472,3	90.486,3
31	Castanha de caju	57.137,4	45.370,0	16.700,7	12.457,3	-	-	3.884,9
32	Cera de carnaúba	18.502,7	12.335,3	-	-	-	-	-
33	Coco	82.848,1	91.851,9	95.863,8	50.396,2	37.652,7	33.915,0	31.302,8
34	Fumo	-	-	-	-	-	-	-
35	Mandioca	92.918,7	100.471,0	117.077,3	140.110,3	155.100,2	176.076,4	162.083,9
<b>II - Pecuária</b>		<b>905.030,42</b>	<b>877.248,07</b>	<b>927.353,05</b>	<b>887.198,09</b>	<b>937.563,51</b>	<b>879.974,57</b>	<b>854.510,01</b>
	Carne de bovinos	318.559,6	318.134,7	336.348,9	328.934,2	343.149,6	335.106,1	306.205,3
36	1 - Carne de boi	127.913,6	121.834,8	130.508,4	121.395,2	133.185,4	129.407,7	124.450,9
	2 - Carne de vaca e de novilhos	190.646,0	196.299,9	205.840,4	207.539,0	209.964,2	205.698,4	181.754,5
37	Carne de frango	132.696,4	123.571,3	137.240,7	132.459,3	135.316,8	101.024,7	111.765,3
38	Carne de suíno	142.718,4	136.167,2	128.873,9	101.475,3	115.610,3	112.378,9	118.341,6
39	Leite	248.081,8	232.694,5	250.095,1	246.691,4	259.958,4	250.957,3	235.439,8
40	Ovos	62.974,3	66.680,5	74.794,5	77.637,9	83.528,5	80.507,6	82.757,9
<b>Agropecuária</b>		<b>2.602.868,45</b>	<b>2.706.368,61</b>	<b>3.326.371,87</b>	<b>4.122.056,60</b>	<b>4.359.921,50</b>	<b>3.603.754,21</b>	<b>3.101.512,74</b>

Receita Bruta dos Produtores Rurais Brasileiros

Produtos		Receita mensal - R\$ mil					Total
		ago	set	out	nov	dez	
<b>I - Agricultura</b>		<b>2.110.490,58</b>	<b>2.210.083,78</b>	<b>2.466.555,10</b>	<b>1.966.767,13</b>	<b>1.503.373,07</b>	<b>27.811.245,91</b>
<b>Oleaginosas</b>		<b>382.962,27</b>	<b>214.501,15</b>	<b>116.646,73</b>	<b>66.324,31</b>	<b>26.090,74</b>	<b>6.203.621,73</b>
1	Amendoim	5.676,0	6.279,7	3.794,3	1.946,7	-	24.814,32
2	Canola	-	-	-	-	-	-
3	Feijão	176.783,5	148.347,1	79.109,6	53.623,8	17.098,8	1.653.500,88
4	Girassol	-	-	-	-	-	1.301,00
5	Mamona	24.311,7	21.135,9	14.876,0	10.753,8	8.992,0	188.181,52
6	Soja	176.191,2	38.738,5	18.866,8	-	-	4.335.824,00
<b>Cereais</b>		<b>234.125,69</b>	<b>237.878,57</b>	<b>372.545,88</b>	<b>127.510,50</b>	<b>49.782,12</b>	<b>3.898.809,62</b>
7	Arroz	59.645,1	37.944,2	15.689,1	340,6	141,9	777.472,94
8	Aveia	-	-	-	-	-	-
9	Centeio	-	-	-	-	-	-
10	Cevada	-	-	-	-	-	-
11	Milho	155.571,5	185.771,3	348.872,3	127.169,9	49.640,2	3.041.875,35
12	Sorgo	18.909,1	14.163,0	7.984,5	-	-	79.461,33
13	Trigo	-	-	-	-	-	-
14	Triticale	-	-	-	-	-	-
<b>Fibras</b>		<b>409.295,03</b>	<b>340.912,79</b>	<b>277.404,87</b>	<b>161.292,73</b>	<b>51.421,15</b>	<b>3.339.669,87</b>
15	Algodão em pluma	392.986,9	327.866,3	264.358,4	148.246,2	537,0	3.015.224,01
16	Juta/Malva	-	-	-	-	-	-
17	Sisal	16.308,1	13.046,5	13.046,5	13.046,5	50.884,2	324.445,86
<b>Frutas</b>		<b>416.802,44</b>	<b>437.210,00</b>	<b>411.896,55</b>	<b>302.277,82</b>	<b>113.120,35</b>	<b>3.755.934,43</b>
18	Abacaxi	71.502,2	102.150,5	89.910,9	57.739,3	18.234,0	814.071,55
19	Banana	146.685,5	117.555,5	98.654,2	98.526,7	82.381,5	1.298.163,60
20	Laranja	104.877,3	55.446,1	30.888,6	25.173,0	-	553.118,72
21	Maçã	-	-	-	-	-	-
22	Manga	44.995,4	80.935,2	74.421,2	30.474,3	12.504,9	490.320,27
23	Uva	48.742,1	81.122,7	118.021,6	90.364,6	-	600.260,28
<b>Hortícolas</b>		<b>105.775,88</b>	<b>69.742,32</b>	<b>58.550,99</b>	<b>88.698,75</b>	<b>105.659,09</b>	<b>1.255.766,56</b>
24	Alho	14.905,1	13.652,6	10.730,0	9.060,0	4.279,5	68.131,55
25	Batata	34.026,4	27.896,4	27.192,9	28.653,7	26.741,3	273.893,50
26	Cebola	19.762,8	19.720,3	13.260,2	13.883,5	-	172.254,73
27	Tomate	37.081,6	8.473,1	7.367,9	37.101,5	74.638,3	741.486,78
<b>Outros</b>		<b>561.529,26</b>	<b>909.838,96</b>	<b>1.229.510,08</b>	<b>1.220.663,02</b>	<b>1.157.299,61</b>	<b>9.357.443,71</b>
28	Cacau	7.896,0	16.379,1	64.533,6	91.897,9	91.022,7	790.674,79
29	Café	113.248,6	83.412,9	70.994,0	69.221,8	55.385,2	911.205,58
30	Cana-de-açúcar	223.578,2	538.131,7	792.279,7	797.373,8	772.614,7	4.830.635,68
31	Castanha de caju	22.407,4	53.569,9	73.716,7	46.906,1	47.833,4	379.983,75
32	Cera de carnaúba	-	13.362,8	27.961,1	41.735,7	34.025,7	147.923,37
33	Coco	33.924,8	37.853,9	36.932,3	47.009,7	60.806,9	640.358,13
34	Fumo	9.521,2	33.324,2	38.084,8	11.425,4	2.856,4	95.211,90
35	Mandioca	150.953,1	133.804,6	125.007,8	115.092,6	92.754,6	1.561.450,50
<b>II - Pecuária</b>		<b>909.616,40</b>	<b>913.309,30</b>	<b>912.246,01</b>	<b>973.424,83</b>	<b>1.069.589,38</b>	<b>11.047.063,66</b>
	Carne de bovinos	330.834,4	352.272,1	345.868,9	351.437,4	387.554,3	4.054.405,46
36	1 - Carne de boi	136.434,7	143.209,8	138.320,9	144.330,0	163.250,0	1.614.241,38
	2 - Carne de vaca e de novilhos	194.399,7	209.062,3	207.548,0	207.107,5	224.304,3	2.440.164,09
37	Carne de frango	135.274,2	135.290,7	123.891,2	128.779,7	151.497,8	1.548.808,15
38	Carne de suíno	126.607,4	119.585,3	125.143,9	143.962,3	155.122,3	1.525.986,73
39	Leite	233.893,8	224.890,4	230.572,6	266.552,6	290.934,9	2.970.762,53
40	Ovos	83.006,6	81.270,7	86.769,4	82.692,8	84.480,2	947.100,79
<b>Agropecuária</b>		<b>3.020.106,98</b>	<b>3.123.393,08</b>	<b>3.378.801,11</b>	<b>2.940.191,96</b>	<b>2.572.962,45</b>	<b>38.858.309,57</b>

Fonte: Dados trabalhados pelo autor conforme fontes de informação

**Tabela 3.13 - Receita bruta por produto e grupo de produtos - Alagoas - 2011**

Produtos	Receita mensal - R\$ mil						
	jan	fev	mar	abr	mai	jun	jul
<b>I - Agricultura</b>	<b>467.096,30</b>	<b>307.964,46</b>	<b>135.281,65</b>	<b>9.482,87</b>	<b>8.719,22</b>	<b>11.966,30</b>	<b>16.930,38</b>
<b>Oleaginosas</b>	-	-	-	-	-	<b>2.388,75</b>	<b>4.725,00</b>
1 Amendoim	-	-	-	-	-	-	-
2 Canola	-	-	-	-	-	-	-
3 Feijão	-	-	-	-	-	2.388,8	4.725,0
4 Girassol	-	-	-	-	-	-	-
5 Mamona	-	-	-	-	-	-	-
6 Soja	-	-	-	-	-	-	-
<b>Cereais</b>	<b>260,64</b>	<b>868,80</b>	<b>1.303,20</b>	<b>2.085,12</b>	<b>1.737,60</b>	<b>1.042,56</b>	<b>695,04</b>
7 Arroz	260,6	868,8	1.303,2	2.085,1	1.737,6	1.042,6	695,0
8 Aveia	-	-	-	-	-	-	-
9 Centeio	-	-	-	-	-	-	-
10 Cevada	-	-	-	-	-	-	-
11 Milho	-	-	-	-	-	-	-
12 Sorgo	-	-	-	-	-	-	-
13 Trigo	-	-	-	-	-	-	-
14 Triticale	-	-	-	-	-	-	-
<b>Fibras</b>	<b>111,64</b>	<b>82,50</b>	<b>43,28</b>	-	-	-	-
15 Algodão em pluma	111,6	82,5	43,3	-	-	-	-
16 Juta/Malva	-	-	-	-	-	-	-
17 Sisal	-	-	-	-	-	-	-
<b>Frutas</b>	<b>2.304,87</b>	<b>1.361,44</b>	<b>2.180,03</b>	<b>3.115,77</b>	<b>2.982,19</b>	<b>3.475,09</b>	<b>5.700,11</b>
18 Abacaxi	628,8	164,6	252,0	426,7	302,6	199,0	82,5
19 Banana	1.676,0	1.196,9	1.460,2	2.069,9	1.661,3	1.735,0	1.764,8
20 Laranja	-	-	467,8	619,2	1.018,2	1.541,1	3.852,7
21 Maçã	-	-	-	-	-	-	-
22 Manga	-	-	-	-	-	-	-
23 Uva	-	-	-	-	-	-	-
<b>Hortícolas</b>	-	-	-	-	-	-	-
24 Alho	-	-	-	-	-	-	-
25 Batata	-	-	-	-	-	-	-
26 Cebola	-	-	-	-	-	-	-
27 Tomate	-	-	-	-	-	-	-
<b>Outros</b>	<b>464.419,15</b>	<b>305.651,72</b>	<b>131.755,14</b>	<b>4.281,98</b>	<b>3.999,44</b>	<b>5.059,89</b>	<b>5.810,23</b>
28 Cacau	-	-	-	-	-	-	-
29 Café	-	-	-	-	-	-	-
30 Cana-de-açúcar	459.439,1	300.278,7	126.319,9	-	-	-	-
31 Castanha de caju	-	-	-	-	-	-	-
32 Cera de carnaúba	-	-	-	-	-	-	-
33 Coco	2.497,0	2.890,0	3.435,0	1.981,7	1.585,4	1.616,8	1.189,0
34 Fumo	-	-	-	-	-	-	-
35 Mandioca	2.483,0	2.483,0	2.000,2	2.300,2	2.414,1	3.443,1	4.621,2
<b>II - Pecuária</b>	<b>52.409,05</b>	<b>49.937,14</b>	<b>50.401,11</b>	<b>50.094,59</b>	<b>52.253,39</b>	<b>49.217,53</b>	<b>45.313,14</b>
36 Carne de bovinos	27.705,1	26.261,4	26.177,1	26.123,3	27.329,0	25.627,7	23.369,2
1 - Carne de boi	7.797,5	7.183,7	7.246,9	6.913,5	6.770,2	6.402,1	6.473,0
2 - Carne de vaca e de novilhos	19.907,6	19.077,7	18.930,1	19.209,8	20.558,8	19.225,6	16.896,2
37 Carne de frango	1.221,0	1.187,8	1.236,7	1.197,7	1.062,5	712,7	803,0
38 Carne de suíno	4.376,2	4.644,0	3.731,3	4.483,1	4.660,9	4.445,3	3.581,1
39 Leite	14.776,9	13.848,4	14.767,4	13.332,7	13.865,8	13.361,2	12.475,4
40 Ovos	4.329,9	3.995,5	4.488,7	4.957,7	5.335,2	5.070,6	5.084,4
<b>Agropecuária</b>	<b>519.505,35</b>	<b>357.901,61</b>	<b>185.682,76</b>	<b>59.577,46</b>	<b>60.972,62</b>	<b>61.183,83</b>	<b>62.243,52</b>

Produtos		Receita mensal - R\$ mil					Total
		ago	set	out	nov	dez	
<b>I - Agricultura</b>		<b>35.781,21</b>	<b>221.435,17</b>	<b>420.756,66</b>	<b>410.307,81</b>	<b>406.925,81</b>	<b>2.452.647,85</b>
<b>Oleaginosas</b>		<b>10.481,63</b>	<b>14.347,46</b>	<b>8.623,13</b>	<b>7.166,25</b>	<b>-</b>	<b>47.732,21</b>
1	Amendoim	-	-	-	-	-	-
2	Canola	-	-	-	-	-	-
3	Feijão	10.481,6	14.347,5	8.623,1	7.166,3	-	47.732,21
4	Girassol	-	-	-	-	-	-
5	Mamona	-	-	-	-	-	-
6	Soja	-	-	-	-	-	-
<b>Cereais</b>		<b>3.202,32</b>	<b>7.170,37</b>	<b>12.743,06</b>	<b>3.985,80</b>	<b>1.234,92</b>	<b>36.329,43</b>
7	Arroz	434,4	263,4	-	-	-	8.690,72
8	Aveia	-	-	-	-	-	-
9	Centeio	-	-	-	-	-	-
10	Cevada	-	-	-	-	-	-
11	Milho	2.767,9	6.907,0	12.743,1	3.985,8	1.234,9	27.638,71
12	Sorgo	-	-	-	-	-	-
13	Trigo	-	-	-	-	-	-
14	Triticale	-	-	-	-	-	-
<b>Fibras</b>		<b>-</b>	<b>30,58</b>	<b>78,43</b>	<b>86,88</b>	<b>60,06</b>	<b>493,36</b>
15	Algodão em pluma	-	30,6	78,4	86,9	60,1	493,36
16	Juta/Malva	-	-	-	-	-	-
17	Sisal	-	-	-	-	-	-
<b>Frutas</b>		<b>6.013,69</b>	<b>5.142,39</b>	<b>4.989,81</b>	<b>4.989,02</b>	<b>3.299,20</b>	<b>45.553,61</b>
18	Abacaxi	913,8	1.274,9	1.574,1	1.729,3	960,9	8.509,22
19	Banana	2.496,6	2.490,2	2.521,4	2.578,6	2.338,3	23.989,10
20	Laranja	2.603,4	1.377,4	894,4	681,1	-	13.055,30
21	Maçã	-	-	-	-	-	-
22	Manga	-	-	-	-	-	-
23	Uva	-	-	-	-	-	-
<b>Hortícolas</b>		<b>-</b>	<b>-</b>	<b>-</b>	<b>-</b>	<b>-</b>	<b>-</b>
24	Alho	-	-	-	-	-	-
25	Batata	-	-	-	-	-	-
26	Cebola	-	-	-	-	-	-
27	Tomate	-	-	-	-	-	-
<b>Outros</b>		<b>16.083,58</b>	<b>194.744,37</b>	<b>394.322,24</b>	<b>394.079,85</b>	<b>402.331,65</b>	<b>2.322.539,23</b>
28	Cacau	-	-	-	-	-	-
29	Café	-	-	-	-	-	-
30	Cana-de-açúcar	2.657,2	165.326,5	362.477,6	380.251,8	394.006,2	2.190.757,12
31	Castanha de caju	-	-	-	-	-	-
32	Cera de carnaúba	-	-	-	-	-	-
33	Coco	1.565,6	1.416,9	1.410,3	1.796,8	2.427,6	23.812,11
34	Fumo	6.232,6	21.814,0	24.930,3	7.479,1	1.869,8	62.325,74
35	Mandioca	5.628,2	6.186,9	5.504,0	4.552,2	4.028,0	45.644,26
<b>II - Pecuária</b>		<b>46.372,08</b>	<b>49.487,44</b>	<b>51.943,74</b>	<b>53.793,36</b>	<b>60.449,55</b>	<b>611.672,12</b>
	Carne de bovinos	25.122,2	27.150,0	27.639,5	29.449,0	35.674,4	327.627,99
36	1 - Carne de boi	6.649,5	7.005,2	7.338,8	8.158,8	9.540,5	87.479,66
	2 - Carne de vaca e de novilhos	18.472,8	20.144,8	20.300,8	21.290,2	26.134,0	240.148,33
37	Carne de frango	1.006,6	1.106,5	909,6	914,8	1.145,1	12.504,10
38	Carne de suíno	3.032,5	3.830,0	3.937,4	3.972,2	4.652,8	49.347,01
39	Leite	12.026,2	11.895,8	13.383,7	14.027,2	13.849,0	161.609,59
40	Ovos	5.184,5	5.505,0	6.073,5	5.430,1	5.128,1	60.583,44
<b>Agropecuária</b>		<b>82.153,29</b>	<b>270.922,61</b>	<b>472.700,40</b>	<b>464.101,16</b>	<b>467.375,37</b>	<b>3.064.319,97</b>

Fonte: Dados trabalhados pelo autor conforme fontes de informação



**Tabela 3.14 - Receita bruta por produto e grupo de produtos - Bahia - 2011**

Produtos	Receita mensal - R\$ mil						
	jan	fev	mar	abr	mai	jun	jul
<b>I - Agricultura</b>	<b>543.205,27</b>	<b>885.303,95</b>	<b>1.302.379,83</b>	<b>1.609.546,79</b>	<b>1.751.683,75</b>	<b>1.415.301,37</b>	<b>1.269.781,42</b>
<b>Oleaginosas</b>	<b>159.526,66</b>	<b>538.499,08</b>	<b>795.268,52</b>	<b>555.070,77</b>	<b>497.721,26</b>	<b>183.494,36</b>	<b>95.697,06</b>
1 Amendoim	-	-	-	-	-	-	2.760,2
2 Canola	-	-	-	-	-	-	-
3 Feijão	19.957,4	37.772,7	61.285,8	79.639,8	47.646,3	34.173,5	12.986,5
4 Girassol	-	19,0	38,3	19,2	-	-	-
5 Mamona	-	-	-	7.745,1	26.544,4	30.650,4	31.640,4
6 Soja	139.569,3	500.707,3	733.944,4	467.666,7	423.530,6	118.670,4	48.310,0
<b>Cereais</b>	<b>495,43</b>	<b>52.875,66</b>	<b>149.912,02</b>	<b>200.088,88</b>	<b>290.996,96</b>	<b>116.231,80</b>	<b>58.867,56</b>
7 Arroz	495,4	1.510,0	2.038,5	3.080,4	2.265,0	1.340,9	835,5
8 Aveia	-	-	-	-	-	-	-
9 Centeio	-	-	-	-	-	-	-
10 Cevada	-	-	-	-	-	-	-
11 Milho	-	48.994,5	144.003,8	193.294,3	284.105,7	109.467,0	48.774,3
12 Sorgo	-	2.371,2	3.869,7	3.714,2	4.626,3	5.423,9	9.257,7
13 Trigo	-	-	-	-	-	-	-
14 Triticale	-	-	-	-	-	-	-
<b>Fibras</b>	<b>48.677,67</b>	<b>42.976,68</b>	<b>33.767,40</b>	<b>520.728,36</b>	<b>414.911,27</b>	<b>464.056,90</b>	<b>463.867,61</b>
15 Algodão em pluma	-	-	-	493.100,5	393.231,1	444.816,1	447.559,5
16 Juta/Malva	-	-	-	-	-	-	-
17 Sisal	48.677,7	42.976,7	33.767,4	27.627,9	21.680,2	19.240,8	16.308,1
<b>Frutas</b>	<b>34.412,64</b>	<b>31.379,08</b>	<b>60.157,84</b>	<b>104.108,84</b>	<b>159.311,44</b>	<b>226.782,33</b>	<b>257.702,55</b>
18 Abacaxi	-	-	-	-	-	-	21.036,6
19 Banana	29.198,9	23.786,5	26.145,8	50.545,2	80.140,4	115.788,6	109.502,5
20 Laranja	-	-	20.006,3	22.332,6	35.049,8	52.109,4	81.886,2
21 Maçã	-	-	-	-	-	-	-
22 Manga	-	-	3.135,1	18.069,6	30.454,7	51.536,2	40.772,2
23 Uva	5.213,8	7.592,5	10.870,7	13.161,5	13.666,6	7.348,1	4.505,0
<b>Hortícolas</b>	<b>81.489,11</b>	<b>53.865,07</b>	<b>68.879,94</b>	<b>65.160,02</b>	<b>79.682,36</b>	<b>105.956,27</b>	<b>117.329,17</b>
24 Alho	1.483,6	635,3	-	-	-	1.507,2	11.878,2
25 Batata	-	-	12.919,2	19.426,7	27.034,6	27.034,6	41.867,8
26 Cebola	-	-	3.229,9	8.074,8	25.839,5	22.609,5	11.076,8
27 Tomate	80.005,5	53.229,8	52.730,8	37.658,5	26.808,3	54.804,9	52.506,4
<b>Outros</b>	<b>218.603,76</b>	<b>165.708,36</b>	<b>194.394,12</b>	<b>164.389,93</b>	<b>309.060,44</b>	<b>318.779,71</b>	<b>276.317,47</b>
28 Cacao	92.235,3	27.522,5	43.839,1	11.762,8	142.535,6	125.031,2	76.019,0
29 Café	36.478,3	37.374,4	51.913,5	79.758,2	89.007,8	101.801,9	117.015,6
30 Cana-de-açúcar	6.250,9	4.981,1	-	1.521,3	10.948,7	26.308,2	29.191,5
31 Castanha de caju	611,5	458,6	373,2	246,0	-	-	-
32 Cera de carnaúba	-	-	-	-	-	-	-
33 Coco	29.736,1	30.975,1	30.149,1	15.725,8	11.055,7	10.658,6	10.483,9
34 Fumo	-	-	-	-	-	-	-
35 Mandioca	53.291,7	64.396,6	68.119,3	55.375,7	55.512,7	54.979,8	43.607,5
<b>II - Pecuária</b>	<b>297.510,13</b>	<b>291.188,23</b>	<b>318.343,01</b>	<b>296.760,50</b>	<b>320.611,30</b>	<b>281.314,53</b>	<b>267.092,91</b>
36 Carne de bovinos	116.197,3	114.065,5	130.498,4	119.905,3	133.935,0	125.972,2	107.260,8
1 - Carne de boi	64.004,8	59.961,5	66.819,9	59.808,1	68.913,1	67.545,0	59.907,2
2 - Carne de vaca e de novilhos	52.192,5	54.104,0	63.678,5	60.097,1	65.021,9	58.427,1	47.353,6
37 Carne de frango	50.980,4	50.176,2	58.164,6	56.337,9	56.698,9	34.783,2	41.518,9
38 Carne de suíno	34.989,9	37.787,5	39.230,6	25.903,6	31.500,0	28.049,4	29.781,6
39 Leite	83.016,4	76.563,3	77.306,6	80.123,8	79.525,4	74.052,1	70.343,3
40 Ovos	12.326,1	12.595,8	13.142,9	14.490,0	18.952,0	18.457,6	18.188,3
<b>Agropecuária</b>	<b>840.715,40</b>	<b>1.176.492,17</b>	<b>1.620.722,84</b>	<b>1.906.307,29</b>	<b>2.072.295,05</b>	<b>1.696.615,91</b>	<b>1.536.874,33</b>

Produtos		Receita mensal - R\$ mil					
		ago	set	out	nov	dez	Total
<b>I - Agricultura</b>		<b>1.067.429,30</b>	<b>905.774,48</b>	<b>852.401,59</b>	<b>635.088,42</b>	<b>401.689,19</b>	<b>12.639.585,36</b>
<b>Oleaginosas</b>		<b>78.409,36</b>	<b>63.997,47</b>	<b>34.812,81</b>	<b>23.354,45</b>	<b>19.660,21</b>	<b>3.045.512,02</b>
1	Amendoim	3.790,1	4.433,5	2.868,9	1.471,9	-	15.324,54
2	Canola	-	-	-	-	-	-
3	Feijão	32.722,4	43.058,4	20.955,0	13.913,1	12.709,6	416.820,37
4	Girassol	-	-	-	-	-	76,53
5	Mamona	16.830,0	16.505,6	10.989,0	7.969,5	6.950,6	155.825,01
6	Soja	25.066,9	-	-	-	-	2.457.465,57
<b>Cereais</b>		<b>79.772,17</b>	<b>68.039,68</b>	<b>125.320,37</b>	<b>50.596,24</b>	<b>28.103,12</b>	<b>1.221.299,88</b>
7	Arroz	544,9	342,6	-	-	-	12.453,22
8	Aveia	-	-	-	-	-	-
9	Centeio	-	-	-	-	-	-
10	Cevada	-	-	-	-	-	-
11	Milho	64.723,7	55.132,1	118.409,6	50.596,2	28.103,1	1.145.604,32
12	Sorgo	14.503,6	12.565,0	6.910,8	-	-	63.242,34
13	Trigo	-	-	-	-	-	-
14	Triticale	-	-	-	-	-	-
<b>Fibras</b>		<b>367.172,14</b>	<b>303.462,13</b>	<b>249.488,24</b>	<b>150.555,81</b>	<b>48.924,35</b>	<b>3.108.588,56</b>
15	Algodão em pluma	350.864,0	290.415,6	236.441,7	137.509,3	-	2.793.937,83
16	Juta/Malva	-	-	-	-	-	-
17	Sisal	16.308,1	13.046,5	13.046,5	13.046,5	48.924,4	314.650,73
<b>Frutas</b>		<b>244.483,23</b>	<b>240.632,22</b>	<b>184.526,94</b>	<b>117.938,68</b>	<b>39.033,18</b>	<b>1.700.468,98</b>
18	Abacaxi	44.176,9	69.420,8	50.487,8	25.243,9	-	210.366,00
19	Banana	78.389,8	56.341,6	34.361,4	33.528,8	31.780,2	669.509,48
20	Laranja	77.791,9	40.601,9	22.984,0	18.424,4	-	371.186,54
21	Maçã	-	-	-	-	-	-
22	Manga	32.524,1	54.960,7	48.604,6	19.234,8	7.253,0	306.545,04
23	Uva	11.600,6	19.307,2	28.089,1	21.506,8	-	142.861,91
<b>Hortícolas</b>		<b>86.911,16</b>	<b>54.628,71</b>	<b>46.656,49</b>	<b>69.302,16</b>	<b>64.050,73</b>	<b>893.911,18</b>
24	Alho	14.905,1	13.652,6	10.730,0	9.060,0	4.279,5	68.131,55
25	Batata	33.829,2	27.752,4	27.034,6	28.470,1	26.556,2	271.925,41
26	Cebola	13.252,2	13.223,7	8.891,8	9.309,8	-	115.508,07
27	Tomate	24.924,6	-	-	22.462,3	33.215,1	438.346,15
<b>Outros</b>		<b>210.681,25</b>	<b>175.014,27</b>	<b>211.596,74</b>	<b>223.341,08</b>	<b>201.917,61</b>	<b>2.669.804,75</b>
28	Cacau	7.896,0	16.379,1	64.533,6	91.897,9	91.022,7	790.674,79
29	Café	112.248,6	80.962,3	67.839,9	64.759,7	51.061,1	890.221,31
30	Cana-de-açúcar	31.877,0	28.739,1	29.148,9	18.703,7	7.865,2	195.535,69
31	Castanha de caju	-	-	135,4	393,1	655,1	2.872,77
32	Cera de carnaúba	-	-	-	-	-	-
33	Coco	12.008,8	13.009,5	10.896,9	14.582,1	20.348,3	209.629,99
34	Fumo	2.112,1	7.392,3	8.448,4	2.534,5	633,6	21.120,97
35	Mandioca	44.538,8	28.531,9	30.593,6	30.470,1	30.331,6	559.749,23
<b>II - Pecuária</b>		<b>295.593,16</b>	<b>283.731,78</b>	<b>277.793,37</b>	<b>317.454,22</b>	<b>351.313,21</b>	<b>3.598.706,36</b>
36	Carne de bovinos	119.061,6	120.009,6	114.821,0	123.591,9	133.393,8	1.458.712,36
	1 - Carne de boi	69.732,5	72.645,9	68.251,9	72.464,3	82.254,4	812.308,57
	2 - Carne de vaca e de novilhos	49.329,1	47.363,7	46.569,1	51.127,6	51.139,5	646.403,78
37	Carne de frango	55.946,6	56.368,9	49.852,3	50.993,5	60.460,7	622.281,94
38	Carne de suíno	36.893,3	24.947,8	34.710,9	49.656,2	45.858,6	419.309,22
39	Leite	66.013,3	64.736,9	61.387,0	75.837,8	94.634,0	903.539,94
40	Ovos	17.678,4	17.668,6	17.022,2	17.374,9	16.966,1	194.862,90
<b>Agropecuária</b>		<b>1.363.022,46</b>	<b>1.189.506,26</b>	<b>1.130.194,96</b>	<b>952.542,65</b>	<b>753.002,40</b>	<b>16.238.291,72</b>

Fonte: Dados trabalhados pelo autor conforme fontes de informação

**Tabela 3.15 - Receita bruta por produto e grupo de produtos - Ceará - 2011**

Produtos		Receita mensal - R\$ mil						
		jan	fev	mar	abr	mai	jun	jul
<b>I - Agricultura</b>		<b>87.185,33</b>	<b>95.006,71</b>	<b>105.792,64</b>	<b>163.900,78</b>	<b>316.302,52</b>	<b>337.864,99</b>	<b>236.436,22</b>
<b>Oleaginosas</b>		-	<b>285,44</b>	<b>25.641,46</b>	<b>72.469,99</b>	<b>160.133,07</b>	<b>100.851,87</b>	<b>71.885,60</b>
1	Amendoim	-	-	-	377,0	780,0	1.386,2	706,9
2	Canola	-	-	-	-	-	-	-
3	Feijão	-	-	25.066,5	71.805,5	158.057,8	96.835,6	65.392,7
4	Girassol	-	285,4	575,0	287,5	-	-	-
5	Mamona	-	-	-	-	1.295,3	2.630,0	5.786,0
6	Soja	-	-	-	-	-	-	-
<b>Cereais</b>		-	-	-	<b>53.766,43</b>	<b>124.227,04</b>	<b>190.560,35</b>	<b>101.662,83</b>
7	Arroz	-	-	-	1.755,7	8.778,3	15.092,9	11.619,6
8	Aveia	-	-	-	-	-	-	-
9	Centeio	-	-	-	-	-	-	-
10	Cevada	-	-	-	-	-	-	-
11	Milho	-	-	-	51.942,5	115.221,3	174.671,2	89.360,8
12	Sorgo	-	-	-	68,3	227,5	796,3	682,5
13	Trigo	-	-	-	-	-	-	-
14	Triticale	-	-	-	-	-	-	-
<b>Fibras</b>		<b>695,80</b>	<b>497,00</b>	<b>298,20</b>	<b>99,40</b>	-	<b>412,19</b>	<b>699,86</b>
15	Algodão em pluma	-	-	-	-	-	412,2	699,9
16	Juta/Malva	-	-	-	-	-	-	-
17	Sisal	695,8	497,0	298,2	99,4	-	-	-
<b>Frutas</b>		<b>1.943,69</b>	<b>705,97</b>	<b>3.003,06</b>	<b>6.061,47</b>	<b>6.006,25</b>	<b>18.918,18</b>	<b>35.448,71</b>
18	Abacaxi	1.943,7	706,0	934,4	1.401,6	1.090,1	722,6	274,1
19	Banana	-	-	-	-	-	13.966,8	29.789,4
20	Laranja	-	-	332,8	465,5	718,3	952,0	1.158,9
21	Maçã	-	-	-	-	-	-	-
22	Manga	-	-	1.735,9	4.194,4	4.197,8	3.276,8	4.226,3
23	Uva	-	-	-	-	-	-	-
<b>Hortícolas</b>		<b>29.333,25</b>	<b>35.749,90</b>	<b>43.083,21</b>	<b>5.270,82</b>	-	-	-
24	Alho	-	-	-	-	-	-	-
25	Batata	-	-	-	-	-	-	-
26	Cebola	-	-	-	-	-	-	-
27	Tomate	29.333,2	35.749,9	43.083,2	5.270,8	-	-	-
<b>Outros</b>		<b>55.212,59</b>	<b>57.768,40</b>	<b>33.766,72</b>	<b>26.232,68</b>	<b>25.936,16</b>	<b>27.122,41</b>	<b>26.739,22</b>
28	Cacau	-	-	-	-	-	-	-
29	Café	1.463,3	1.304,6	1.058,3	-	-	-	-
30	Cana-de-açúcar	-	-	-	-	-	35,4	95,0
31	Castanha de caju	26.410,1	24.131,1	-	-	-	-	-
32	Cera de carnaúba	5.183,6	3.455,7	-	-	-	-	-
33	Coco	17.761,2	24.668,3	25.655,0	12.334,1	9.176,6	7.869,2	6.989,3
34	Fumo	-	-	-	-	-	-	-
35	Mandioca	4.394,4	4.208,7	7.053,4	13.898,5	16.759,6	19.217,8	19.654,9
<b>II - Pecuária</b>		<b>104.084,03</b>	<b>101.558,17</b>	<b>105.109,96</b>	<b>97.300,00</b>	<b>100.708,17</b>	<b>101.633,62</b>	<b>103.772,82</b>
	Carne de bovinos	26.027,2	25.872,3	27.060,0	26.541,2	27.541,2	27.780,9	27.621,5
36	1 - Carne de boi	8.180,8	7.746,4	7.919,5	7.773,5	8.051,6	7.792,3	8.307,9
	2 - Carne de vaca e de novilhos	17.846,4	18.125,9	19.140,5	18.767,7	19.489,6	19.988,6	19.313,6
37	Carne de frango	8.403,0	8.330,8	8.544,0	7.104,4	5.421,2	6.821,6	6.837,8
38	Carne de suíno	27.112,7	24.538,8	22.611,7	18.449,9	22.329,0	23.409,1	24.713,6
39	Leite	25.850,3	25.538,8	26.557,4	24.007,6	23.870,3	23.398,4	24.344,8
40	Ovos	16.690,9	17.277,4	20.336,9	21.197,0	21.546,5	20.223,6	20.255,1
<b>Agropecuária</b>		<b>191.269,36</b>	<b>196.564,88</b>	<b>210.902,60</b>	<b>261.200,79</b>	<b>417.010,69</b>	<b>439.498,62</b>	<b>340.209,05</b>

Produtos		Receita mensal - R\$ mil					Total
		ago	set	out	nov	dez	
<b>I - Agricultura</b>		<b>152.875,38</b>	<b>110.875,66</b>	<b>133.974,44</b>	<b>111.127,29</b>	<b>102.995,88</b>	<b>1.954.337,86</b>
<b>Oleaginosas</b>		<b>50.521,29</b>	<b>6.557,56</b>	<b>4.797,84</b>	<b>3.170,08</b>	<b>2.214,83</b>	<b>498.529,03</b>
1	Amendoim	602,2	416,0	-	-	-	4.268,33
2	Canola	-	-	-	-	-	-
3	Feijão	43.344,1	2.722,6	1.904,8	1.066,1	636,8	466.832,49
4	Girassol	-	-	-	-	-	1.147,94
5	Mamona	6.575,0	3.419,0	2.893,0	2.104,0	1.578,0	26.280,28
6	Soja	-	-	-	-	-	-
<b>Cereais</b>		<b>31.709,97</b>	<b>5.477,18</b>	<b>2.734,33</b>	<b>-</b>	<b>-</b>	<b>510.138,13</b>
7	Arroz	7.857,7	5.363,4	2.688,8	-	-	53.156,34
8	Aveia	-	-	-	-	-	-
9	Centeio	-	-	-	-	-	-
10	Cevada	-	-	-	-	-	-
11	Milho	23.511,0	-	-	-	-	454.706,79
12	Sorgo	341,3	113,8	45,5	-	-	2.275,00
13	Trigo	-	-	-	-	-	-
14	Triticale	-	-	-	-	-	-
<b>Fibras</b>		<b>975,39</b>	<b>925,09</b>	<b>616,22</b>	<b>318,56</b>	<b>568,04</b>	<b>6.105,75</b>
15	Algodão em pluma	975,4	925,1	616,2	318,6	194,3	4.141,61
16	Juta/Malva	-	-	-	-	-	-
17	Sisal	-	-	-	-	373,7	1.964,14
<b>Frutas</b>		<b>34.231,32</b>	<b>33.548,73</b>	<b>40.389,98</b>	<b>37.040,44</b>	<b>20.317,56</b>	<b>237.615,34</b>
18	Abacaxi	2.425,2	3.612,9	5.793,1	5.481,6	2.990,0	27.375,13
19	Banana	28.902,6	25.005,9	29.876,7	29.379,8	16.428,8	173.349,93
20	Laranja	769,1	484,6	301,9	255,5	-	5.438,75
21	Maçã	-	-	-	-	-	-
22	Manga	2.134,4	4.445,3	4.418,3	1.923,5	898,8	31.451,53
23	Uva	-	-	-	-	-	-
<b>Hortícolas</b>		<b>-</b>	<b>-</b>	<b>-</b>	<b>5.958,32</b>	<b>26.033,26</b>	<b>145.428,74</b>
24	Alho	-	-	-	-	-	-
25	Batata	-	-	-	-	-	-
26	Cebola	-	-	-	-	-	-
27	Tomate	-	-	-	5.958,3	26.033,3	145.428,74
<b>Outros</b>		<b>35.437,42</b>	<b>64.367,10</b>	<b>85.436,08</b>	<b>64.639,90</b>	<b>53.862,19</b>	<b>556.520,86</b>
28	Cacau	-	-	-	-	-	-
29	Café	674,6	1.632,8	2.114,4	3.028,5	2.910,8	14.187,20
30	Cana-de-açúcar	931,0	1.384,0	2.077,9	2.444,7	931,3	7.899,33
31	Castanha de caju	12.121,4	36.364,2	52.507,5	24.533,3	19.606,5	195.674,08
32	Cera de carnaúba	-	3.743,7	7.833,0	11.694,2	9.537,8	41.448,04
33	Coco	7.597,8	8.551,7	9.209,5	11.602,3	13.814,2	155.229,26
34	Fumo	71,8	251,3	287,2	86,2	21,5	718,04
35	Mandioca	14.040,8	12.439,4	11.406,6	11.250,7	7.040,0	141.364,91
<b>II - Pecuária</b>		<b>108.719,32</b>	<b>109.824,40</b>	<b>113.726,25</b>	<b>113.393,88</b>	<b>117.288,59</b>	<b>1.277.119,21</b>
36	Carne de bovinos	28.496,4	30.169,6	28.225,3	26.853,6	28.553,4	330.742,52
	1 - Carne de boi	8.349,0	8.659,9	8.728,9	8.485,9	8.948,8	98.944,44
	2 - Carne de vaca e de novilhos	20.147,4	21.509,7	19.496,5	18.367,7	19.604,6	231.798,08
37	Carne de frango	7.044,9	6.668,8	7.859,4	10.051,6	9.646,9	92.734,45
38	Carne de suíno	26.044,7	26.220,6	24.226,1	23.774,2	25.427,6	288.857,83
39	Leite	26.417,3	26.818,1	28.707,7	31.978,3	32.024,2	319.513,01
40	Ovos	20.716,0	19.947,4	24.707,7	20.736,2	21.636,5	245.271,40
<b>Agropecuária</b>		<b>261.594,70</b>	<b>220.700,05</b>	<b>247.700,70</b>	<b>224.521,17</b>	<b>220.284,47</b>	<b>3.231.457,07</b>

Fonte: Dados trabalhados pelo autor conforme fontes de informação

**Tabela 3.16 - Receita bruta por produto e grupo de produtos - Maranhão - 2011**

Produtos		Receita mensal - R\$ mil						
		jan	fev	mar	abr	mai	jun	jul
<b>I - Agricultura</b>		<b>27.370,79</b>	<b>61.150,99</b>	<b>316.395,22</b>	<b>705.392,26</b>	<b>612.717,99</b>	<b>442.771,41</b>	<b>284.006,52</b>
<b>Oleaginosas</b>		<b>5.677,72</b>	<b>14.909,70</b>	<b>106.841,99</b>	<b>292.103,98</b>	<b>327.420,98</b>	<b>210.398,92</b>	<b>116.727,59</b>
1	Amendoim	-	-	-	-	-	-	-
2	Canola	-	-	-	-	-	-	-
3	Feijão	5.677,7	14.909,7	19.029,1	17.688,8	20.075,9	12.820,0	9.094,4
4	Girassol	-	-	-	-	-	-	-
5	Mamona	-	-	-	-	-	-	-
6	Soja	-	-	87.812,9	274.415,2	307.345,0	197.578,9	107.633,1
<b>Cereais</b>		<b>-</b>	<b>21.076,15</b>	<b>172.086,72</b>	<b>342.483,99</b>	<b>198.239,16</b>	<b>122.589,00</b>	<b>46.696,07</b>
7	Arroz	-	-	77.665,6	129.442,6	103.554,1	75.920,9	46.696,1
8	Aveia	-	-	-	-	-	-	-
9	Centeio	-	-	-	-	-	-	-
10	Cevada	-	-	-	-	-	-	-
11	Milho	-	21.076,1	94.421,1	213.041,3	94.685,0	46.668,1	-
12	Sorgo	-	-	-	-	-	-	-
13	Trigo	-	-	-	-	-	-	-
14	Triticale	-	-	-	-	-	-	-
<b>Fibras</b>		<b>-</b>	<b>-</b>	<b>-</b>	<b>-</b>	<b>7.168,76</b>	<b>19.462,02</b>	<b>24.477,57</b>
15	Algodão em pluma	-	-	-	-	7.168,8	19.462,0	24.477,6
16	Juta/Malva	-	-	-	-	-	-	-
17	Sisal	-	-	-	-	-	-	-
<b>Frutas</b>		<b>4.332,36</b>	<b>8.356,91</b>	<b>11.175,88</b>	<b>13.422,42</b>	<b>9.221,54</b>	<b>5.115,04</b>	<b>3.598,65</b>
18	Abacaxi	1.390,2	6.255,9	8.376,0	10.009,4	6.033,5	1.404,1	-
19	Banana	2.942,2	2.101,0	2.660,0	3.217,2	2.886,0	3.310,6	3.111,3
20	Laranja	-	-	140,0	195,8	302,1	400,4	487,4
21	Maçã	-	-	-	-	-	-	-
22	Manga	-	-	-	-	-	-	-
23	Uva	-	-	-	-	-	-	-
<b>Hortícolas</b>		<b>1.213,18</b>	<b>1.478,57</b>	<b>1.781,86</b>	<b>217,99</b>	<b>-</b>	<b>-</b>	<b>-</b>
24	Alho	-	-	-	-	-	-	-
25	Batata	-	-	-	-	-	-	-
26	Cebola	-	-	-	-	-	-	-
27	Tomate	1.213,2	1.478,6	1.781,9	218,0	-	-	-
<b>Outros</b>		<b>16.147,52</b>	<b>15.329,66</b>	<b>24.508,76</b>	<b>57.163,88</b>	<b>70.667,56</b>	<b>85.206,44</b>	<b>92.506,65</b>
28	Cacau	-	-	-	-	-	-	-
29	Café	-	-	-	-	-	-	-
30	Cana-de-açúcar	-	-	-	9.375,1	13.498,3	18.598,5	33.951,2
31	Castanha de caju	807,4	-	-	-	-	-	451,9
32	Cera de carnaúba	498,0	332,0	-	-	-	-	-
33	Coco	622,2	777,7	808,8	388,8	289,3	248,1	207,4
34	Fumo	-	-	-	-	-	-	-
35	Mandioca	14.220,0	14.220,0	23.700,0	47.399,9	56.879,9	66.359,9	57.896,1
<b>II - Pecuária</b>		<b>131.143,66</b>	<b>131.476,16</b>	<b>127.669,08</b>	<b>126.502,74</b>	<b>132.011,58</b>	<b>136.020,39</b>	<b>126.455,10</b>
	Carne de bovinos	71.727,9	78.358,9	76.994,7	79.742,8	77.582,9	79.528,0	73.415,5
36	1 - Carne de boi	11.430,6	11.616,3	12.154,2	13.100,7	13.860,6	14.203,9	14.270,9
	2 - Carne de vaca e de novilhos	60.297,2	66.742,6	64.840,5	66.642,2	63.722,3	65.324,1	59.144,6
37	Carne de frango	103,4	104,0	98,4	83,5	62,4	82,0	80,4
38	Carne de suíno	36.440,8	31.593,8	26.517,7	20.926,2	21.880,7	23.210,4	25.819,8
39	Leite	21.596,3	20.022,3	22.610,0	24.289,0	31.043,6	31.777,3	25.716,6
40	Ovos	1.275,3	1.397,1	1.448,4	1.461,2	1.441,9	1.422,7	1.422,7
<b>Agropecuária</b>		<b>158.514,45</b>	<b>192.627,15</b>	<b>444.064,31</b>	<b>831.895,00</b>	<b>744.729,57</b>	<b>578.791,80</b>	<b>410.461,61</b>

Produtos		Receita mensal - R\$ mil					
		ago	set	out	nov	dez	Total
<b>I - Agricultura</b>		<b>239.229,75</b>	<b>148.230,15</b>	<b>104.151,69</b>	<b>54.079,01</b>	<b>28.063,65</b>	<b>3.023.559,44</b>
<b>Oleaginosas</b>		<b>92.719,39</b>	<b>23.738,03</b>	<b>10.555,35</b>	-	-	<b>1.201.093,65</b>
1	Amendoim	-	-	-	-	-	-
2	Canola	-	-	-	-	-	-
3	Feijão	6.698,2	2.232,7	-	-	-	108.226,60
4	Girassol	-	-	-	-	-	-
5	Mamona	-	-	-	-	-	-
6	Soja	86.021,2	21.505,3	10.555,4	-	-	1.092.867,05
<b>Cereais</b>		<b>34.496,82</b>	<b>21.560,51</b>	<b>8.783,37</b>	-	-	<b>968.011,77</b>
7	Arroz	34.496,8	21.560,5	8.783,4	-	-	498.120,02
8	Aveia	-	-	-	-	-	-
9	Centeio	-	-	-	-	-	-
10	Cevada	-	-	-	-	-	-
11	Milho	-	-	-	-	-	469.891,76
12	Sorgo	-	-	-	-	-	-
13	Trigo	-	-	-	-	-	-
14	Triticale	-	-	-	-	-	-
<b>Fibras</b>		<b>20.468,45</b>	<b>18.000,94</b>	<b>13.448,53</b>	<b>5.013,70</b>	-	<b>108.039,97</b>
15	Algodão em pluma	20.468,5	18.000,9	13.448,5	5.013,7	-	108.039,97
16	Juta/Malva	-	-	-	-	-	-
17	Sisal	-	-	-	-	-	-
<b>Frutas</b>		<b>3.393,10</b>	<b>3.352,64</b>	<b>2.893,28</b>	<b>2.718,93</b>	<b>2.368,07</b>	<b>69.948,82</b>
18	Abacaxi	-	-	-	-	-	33.469,07
19	Banana	3.069,7	3.148,8	2.766,3	2.611,5	2.368,1	34.192,57
20	Laranja	323,4	203,8	127,0	107,4	-	2.287,19
21	Maçã	-	-	-	-	-	-
22	Manga	-	-	-	-	-	-
23	Uva	-	-	-	-	-	-
<b>Hortícolas</b>		-	-	-	<b>246,43</b>	<b>1.076,70</b>	<b>6.014,74</b>
24	Alho	-	-	-	-	-	-
25	Batata	-	-	-	-	-	-
26	Cebola	-	-	-	-	-	-
27	Tomate	-	-	-	246,4	1.076,7	6.014,74
<b>Outros</b>		<b>88.151,99</b>	<b>81.578,04</b>	<b>68.471,16</b>	<b>46.099,96</b>	<b>24.618,88</b>	<b>670.450,49</b>
28	Cacau	-	-	-	-	-	-
29	Café	-	-	-	-	-	-
30	Cana-de-açúcar	39.390,3	36.389,7	30.093,7	7.483,3	-	188.780,16
31	Castanha de caju	1.122,2	1.899,2	1.706,2	1.499,0	999,4	8.485,34
32	Cera de carnaúba	-	359,7	752,5	1.123,5	916,3	3.981,91
33	Coco	239,5	269,6	290,3	365,8	435,5	4.943,00
34	Fumo	-	-	-	-	-	-
35	Mandioca	47.399,9	42.659,9	35.628,4	35.628,4	22.267,7	464.260,09
<b>II - Pecuária</b>		<b>131.710,27</b>	<b>137.952,94</b>	<b>139.664,37</b>	<b>143.274,05</b>	<b>159.772,70</b>	<b>1.623.653,05</b>
36	Carne de bovinos	80.159,7	90.810,6	94.148,0	86.349,1	94.365,2	983.183,41
	1 - Carne de boi	14.743,3	15.242,7	15.852,4	15.086,4	15.955,9	167.517,85
	2 - Carne de vaca e de novilhos	65.416,5	75.567,9	78.295,6	71.262,7	78.409,3	815.665,55
37	Carne de frango	78,8	78,8	83,5	104,0	104,0	1.063,40
38	Carne de suíno	23.925,7	25.434,4	24.071,8	27.729,8	33.815,1	321.366,35
39	Leite	26.091,2	20.129,5	20.040,8	27.719,6	30.078,5	301.114,62
40	Ovos	1.454,8	1.499,6	1.320,2	1.371,5	1.409,9	16.925,27
<b>Agropecuária</b>		<b>370.940,02</b>	<b>286.183,09</b>	<b>243.816,06</b>	<b>197.353,06</b>	<b>187.836,35</b>	<b>4.647.212,49</b>

Fonte: Dados trabalhados pelo autor conforme fontes de informação

**Tabela 3.17 - Receita bruta por produto e grupo de produtos - Paraíba - 2011**

Produtos		Receita mensal - R\$ mil						
		jan	fev	mar	abr	mai	jun	jul
<b>I - Agricultura</b>		<b>116.356,95</b>	<b>107.974,32</b>	<b>122.712,43</b>	<b>161.756,61</b>	<b>126.490,46</b>	<b>52.919,55</b>	<b>37.344,98</b>
<b>Oleaginosas</b>		-	-	<b>4.603,77</b>	<b>13.545,53</b>	<b>27.143,15</b>	<b>17.213,02</b>	<b>12.620,81</b>
1	Amendoim	-	-	-	-	24,8	58,6	178,1
2	Canola	-	-	-	-	-	-	-
3	Feijão	-	-	4.603,8	13.545,5	27.118,4	17.154,5	12.442,7
4	Girassol	-	-	-	-	-	-	-
5	Mamona	-	-	-	-	-	-	-
6	Soja	-	-	-	-	-	-	-
<b>Cereais</b>		-	<b>5.089,27</b>	<b>7.798,80</b>	<b>20.730,18</b>	<b>13.127,13</b>	<b>5.533,70</b>	<b>330,27</b>
7	Arroz	-	-	-	36,9	192,5	359,3	320,1
8	Aveia	-	-	-	-	-	-	-
9	Centeio	-	-	-	-	-	-	-
10	Cevada	-	-	-	-	-	-	-
11	Milho	-	5.089,3	7.798,8	20.693,3	12.933,3	5.170,1	-
12	Sorgo	-	-	-	-	1,3	4,3	10,1
13	Trigo	-	-	-	-	-	-	-
14	Triticale	-	-	-	-	-	-	-
<b>Fibras</b>		<b>2.574,56</b>	<b>1.838,97</b>	<b>1.103,38</b>	<b>367,79</b>	-	-	<b>106,04</b>
15	Algodão em pluma	-	-	-	-	-	-	106,0
16	Juta/Malva	-	-	-	-	-	-	-
17	Sisal	2.574,6	1.839,0	1.103,4	367,8	-	-	-
<b>Frutas</b>		<b>23.434,25</b>	<b>55.286,39</b>	<b>99.873,14</b>	<b>122.370,98</b>	<b>82.899,93</b>	<b>25.964,04</b>	<b>6.662,26</b>
18	Abacaxi	16.526,2	50.353,3	94.922,5	115.503,4	77.053,5	19.583,6	-
19	Banana	6.908,0	4.933,1	4.826,0	6.754,1	5.706,2	6.218,4	6.217,1
20	Laranja	-	-	124,6	113,5	140,2	162,0	445,1
21	Maçã	-	-	-	-	-	-	-
22	Manga	-	-	-	-	-	-	-
23	Uva	-	-	-	-	-	-	-
<b>Hortícolas</b>		<b>6.378,37</b>	<b>6.958,22</b>	<b>4.564,07</b>	<b>1.158,26</b>	<b>269,06</b>	<b>226,33</b>	<b>279,19</b>
24	Alho	-	-	-	-	-	-	-
25	Batata	-	-	103,7	221,6	269,1	226,3	279,2
26	Cebola	-	-	-	-	-	-	-
27	Tomate	6.378,4	6.958,2	4.460,4	936,7	-	-	-
<b>Outros</b>		<b>83.969,77</b>	<b>38.801,47</b>	<b>4.769,27</b>	<b>3.583,86</b>	<b>3.051,18</b>	<b>3.982,47</b>	<b>17.346,42</b>
28	Cacau	-	-	-	-	-	-	-
29	Café	-	-	-	-	-	-	-
30	Cana-de-açúcar	78.663,8	34.091,0	-	-	-	-	12.672,3
31	Castanha de caju	647,7	589,8	523,5	548,6	-	-	-
32	Cera de carnaúba	-	-	-	-	-	-	-
33	Coco	2.641,2	2.751,3	2.861,3	1.650,8	1.320,6	1.210,6	1.210,6
34	Fumo	-	-	-	-	-	-	-
35	Mandioca	2.017,1	1.369,4	1.384,5	1.384,5	1.730,6	2.771,9	3.463,6
<b>II - Pecuária</b>		<b>40.206,54</b>	<b>37.147,21</b>	<b>40.654,47</b>	<b>42.088,61</b>	<b>46.207,40</b>	<b>46.419,01</b>	<b>46.486,24</b>
	Carne de bovinos	6.209,1	6.204,5	6.640,2	7.393,8	6.710,4	6.553,0	6.368,6
36	1 - Carne de boi	3.989,2	3.808,6	4.545,3	4.438,2	4.327,7	3.871,7	3.925,6
	2 - Carne de vaca e de novilhos	2.219,9	2.395,8	2.094,8	2.955,6	2.382,7	2.681,3	2.443,0
37	Carne de frango	13.604,5	12.097,3	13.808,1	14.867,7	20.169,7	20.336,9	20.624,8
38	Carne de suíno	2.901,3	2.932,9	3.050,8	2.563,3	2.263,1	2.407,6	2.550,8
39	Leite	13.937,9	12.605,1	13.315,6	13.143,3	12.852,8	12.954,5	12.849,3
40	Ovos	3.553,7	3.307,4	3.839,8	4.120,4	4.211,4	4.167,0	4.092,8
<b>Agropecuária</b>		<b>156.563,49</b>	<b>145.121,53</b>	<b>163.366,90</b>	<b>203.845,21</b>	<b>172.697,86</b>	<b>99.338,56</b>	<b>83.831,22</b>

Produtos		Receita mensal - R\$ mil					
		ago	set	out	nov	dez	Total
<b>I - Agricultura</b>		<b>88.748,30</b>	<b>103.257,30</b>	<b>97.393,87</b>	<b>96.649,61</b>	<b>95.686,47</b>	<b>1.207.290,86</b>
<b>Oleaginosas</b>		<b>8.219,28</b>	<b>4.165,98</b>	<b>46,27</b>	<b>23,74</b>	<b>-</b>	<b>87.581,54</b>
1	Amendoim	122,3	71,5	46,3	23,7	-	525,22
2	Canola	-	-	-	-	-	-
3	Feijão	8.097,0	4.094,5	-	-	-	87.056,32
4	Girassol	-	-	-	-	-	-
5	Mamona	-	-	-	-	-	-
6	Soja	-	-	-	-	-	-
<b>Cereais</b>		<b>205,34</b>	<b>134,85</b>	<b>68,00</b>	<b>-</b>	<b>-</b>	<b>53.017,54</b>
7	Arroz	191,4	128,3	64,2	-	-	1.292,73
8	Aveia	-	-	-	-	-	-
9	Centeio	-	-	-	-	-	-
10	Cevada	-	-	-	-	-	-
11	Milho	-	-	-	-	-	51.684,83
12	Sorgo	13,9	6,5	3,8	-	-	39,98
13	Trigo	-	-	-	-	-	-
14	Triticale	-	-	-	-	-	-
<b>Fibras</b>		<b>188,43</b>	<b>321,10</b>	<b>246,49</b>	<b>162,90</b>	<b>1.570,97</b>	<b>8.480,64</b>
15	Algodão em pluma	188,4	321,1	246,5	162,9	84,8	1.109,74
16	Juta/Malva	-	-	-	-	-	-
17	Sisal	-	-	-	-	1.486,2	7.370,89
<b>Frutas</b>		<b>9.386,50</b>	<b>8.832,63</b>	<b>5.268,44</b>	<b>7.582,67</b>	<b>7.413,45</b>	<b>454.974,66</b>
18	Abacaxi	-	-	-	-	-	373.942,50
19	Banana	9.136,8	8.698,0	5.196,1	7.521,5	7.413,4	79.528,70
20	Laranja	249,7	134,7	72,3	61,2	-	1.503,46
21	Maçã	-	-	-	-	-	-
22	Manga	-	-	-	-	-	-
23	Uva	-	-	-	-	-	-
<b>Hortícolas</b>		<b>197,20</b>	<b>144,03</b>	<b>158,27</b>	<b>781,29</b>	<b>3.539,40</b>	<b>24.653,68</b>
24	Alho	-	-	-	-	-	-
25	Batata	197,2	144,0	158,3	183,6	185,2	1.968,09
26	Cebola	-	-	-	-	-	-
27	Tomate	-	-	-	597,7	3.354,2	22.685,59
<b>Outros</b>		<b>70.551,56</b>	<b>89.658,72</b>	<b>91.606,40</b>	<b>88.099,02</b>	<b>83.162,65</b>	<b>578.582,79</b>
28	Cacau	-	-	-	-	-	-
29	Café	-	-	-	-	-	-
30	Cana-de-açúcar	64.943,1	82.759,5	84.223,5	81.978,3	76.628,0	515.959,53
31	Castanha de caju	-	-	285,8	743,0	1.257,3	4.595,62
32	Cera de carnaúba	-	-	-	-	-	-
33	Coco	1.241,4	1.344,8	1.448,3	1.758,6	2.172,4	21.611,72
34	Fumo	195,2	683,2	780,8	234,2	58,6	1.952,00
35	Mandioca	4.171,8	4.871,2	4.868,1	3.384,9	3.046,4	34.463,92
<b>II - Pecuária</b>		<b>44.936,98</b>	<b>44.079,15</b>	<b>44.915,89</b>	<b>45.826,29</b>	<b>50.831,06</b>	<b>529.798,86</b>
	Carne de bovinos	6.289,0	6.783,8	6.625,5	7.408,2	8.793,7	81.979,50
36	1 - Carne de boi	3.839,3	4.317,8	4.212,9	4.792,0	5.684,5	51.752,87
	2 - Carne de vaca e de novilhos	2.449,7	2.465,9	2.412,6	2.616,1	3.109,2	30.226,64
37	Carne de frango	18.599,9	17.785,8	19.477,6	18.455,1	20.016,7	209.844,17
38	Carne de suíno	2.666,7	3.183,0	3.178,1	2.961,1	4.291,0	34.949,78
39	Leite	13.481,7	12.563,4	11.810,3	13.305,3	13.981,5	156.800,76
40	Ovos	3.899,7	3.763,1	3.824,4	3.696,7	3.748,1	46.224,65
<b>Agropecuária</b>		<b>133.685,29</b>	<b>147.336,45</b>	<b>142.309,76</b>	<b>142.475,90</b>	<b>146.517,53</b>	<b>1.737.089,72</b>

Fonte: Dados trabalhados pelo autor conforme fontes de informação



**Tabela 3.18 - Receita bruta por produto e grupo de produtos - Pernambuco - 2011**

Produtos		Receita mensal - R\$ mil						
		jan	fev	mar	abr	mai	jun	jul
<b>I - Agricultura</b>		<b>273.247,65</b>	<b>221.728,15</b>	<b>151.786,49</b>	<b>151.834,83</b>	<b>175.323,82</b>	<b>136.840,12</b>	<b>122.465,78</b>
<b>Oleaginosas</b>		<b>138,88</b>	<b>-</b>	<b>6.431,36</b>	<b>16.115,90</b>	<b>39.979,73</b>	<b>37.332,05</b>	<b>37.895,20</b>
1	Amendoim	-	-	-	-	-	-	-
2	Canola	-	-	-	-	-	-	-
3	Feijão	-	-	6.431,4	16.115,9	39.979,7	37.072,6	37.416,9
4	Girassol	-	-	-	-	-	-	-
5	Mamona	138,9	-	-	-	-	259,5	478,3
6	Soja	-	-	-	-	-	-	-
<b>Cereais</b>		<b>-</b>	<b>5.626,78</b>	<b>9.936,98</b>	<b>32.470,09</b>	<b>28.633,85</b>	<b>19.007,29</b>	<b>7.692,30</b>
7	Arroz	-	-	-	273,8	1.313,5	2.520,9	2.160,8
8	Aveia	-	-	-	-	-	-	-
9	Centeio	-	-	-	-	-	-	-
10	Cevada	-	-	-	-	-	-	-
11	Milho	-	5.626,8	9.937,0	32.111,0	27.158,7	16.245,6	5.397,7
12	Sorgo	-	-	-	85,3	161,6	240,8	133,8
13	Trigo	-	-	-	-	-	-	-
14	Triticale	-	-	-	-	-	-	-
<b>Fibras</b>		<b>-</b>	<b>-</b>	<b>-</b>	<b>-</b>	<b>-</b>	<b>-</b>	<b>70,69</b>
15	Algodão em pluma	-	-	-	-	-	-	70,7
16	Juta/Malva	-	-	-	-	-	-	-
17	Sisal	-	-	-	-	-	-	-
<b>Frutas</b>		<b>34.520,32</b>	<b>49.397,22</b>	<b>68.460,53</b>	<b>84.680,15</b>	<b>85.488,91</b>	<b>59.363,99</b>	<b>52.391,69</b>
18	Abacaxi	1.310,9	-	-	-	-	-	-
19	Banana	16.516,6	25.088,3	26.378,7	25.051,5	24.185,1	22.120,5	20.166,5
20	Laranja	-	-	76,1	89,2	133,3	123,3	268,9
21	Maçã	-	-	-	-	-	-	-
22	Manga	-	-	7.201,2	17.400,6	17.414,6	13.593,8	17.532,7
23	Uva	16.692,8	24.308,9	34.804,5	42.138,9	43.756,0	23.526,4	14.423,6
<b>Hortícolas</b>		<b>20.445,84</b>	<b>27.629,52</b>	<b>13.651,69</b>	<b>3.966,99</b>	<b>12.694,38</b>	<b>11.107,58</b>	<b>13.362,24</b>
24	Alho	-	-	-	-	-	-	-
25	Batata	-	-	-	-	-	-	-
26	Cebola	-	-	1.586,8	3.967,0	12.694,4	11.107,6	5.441,8
27	Tomate	20.445,8	27.629,5	12.064,9	-	-	-	7.920,5
<b>Outros</b>		<b>218.142,61</b>	<b>139.074,63</b>	<b>53.305,93</b>	<b>14.601,69</b>	<b>8.526,96</b>	<b>10.029,22</b>	<b>11.053,65</b>
28	Cacau	-	-	-	-	-	-	-
29	Café	681,0	594,2	492,0	-	-	-	-
30	Cana-de-açúcar	199.339,2	123.406,7	37.238,9	4.274,6	-	-	-
31	Castanha de caju	2.143,7	1.929,3	1.286,2	1.083,5	-	-	-
32	Cera de carnaúba	-	-	-	-	-	-	-
33	Coco	11.156,9	9.878,5	11.079,4	5.694,7	4.090,9	3.281,2	2.711,8
34	Fumo	-	-	-	-	-	-	-
35	Mandioca	4.821,8	3.266,0	3.209,4	3.548,9	4.436,1	6.748,0	8.341,9
<b>II - Pecuária</b>		<b>160.410,58</b>	<b>156.699,67</b>	<b>169.282,53</b>	<b>165.490,98</b>	<b>169.233,20</b>	<b>152.573,15</b>	<b>157.435,28</b>
	Carne de bovinos	41.188,3	41.482,8	41.068,9	40.848,5	40.945,1	40.449,5	40.994,7
36	1 - Carne de boi	20.304,5	19.838,2	19.833,3	18.133,9	19.078,6	18.227,3	20.319,9
	2 - Carne de vaca e de novilhos	20.883,8	21.644,6	21.235,6	22.714,5	21.866,5	22.222,3	20.674,8
37	Carne de frango	47.479,6	41.056,9	44.848,7	43.333,8	42.612,9	29.367,6	34.351,3
38	Carne de suíno	7.757,3	8.114,5	8.368,8	7.483,2	7.313,4	6.728,3	7.391,3
39	Leite	48.122,8	47.000,2	53.827,7	52.710,8	57.394,2	54.932,6	52.289,0
40	Ovos	15.862,6	19.045,3	21.168,5	21.114,6	20.967,6	21.095,1	22.409,0
<b>Agropecuária</b>		<b>433.658,23</b>	<b>378.427,82</b>	<b>321.069,02</b>	<b>317.325,80</b>	<b>344.557,02</b>	<b>289.413,27</b>	<b>279.901,06</b>

Produtos		Receita mensal - R\$ mil					Total
		ago	set	out	nov	dez	
<b>I - Agricultura</b>		<b>193.822,16</b>	<b>362.633,76</b>	<b>421.548,51</b>	<b>384.482,02</b>	<b>269.012,73</b>	<b>2.864.726,03</b>
<b>Oleaginosas</b>		<b>56.876,40</b>	<b>65.246,05</b>	<b>39.859,78</b>	<b>26.232,18</b>	<b>443,33</b>	<b>326.550,88</b>
1	Amendoim	-	-	-	-	-	-
2	Canola	-	-	-	-	-	-
3	Feijão	56.255,7	64.270,7	39.061,8	25.655,8	-	322.260,53
4	Girassol	-	-	-	-	-	-
5	Mamona	620,7	975,3	798,0	576,3	443,3	4.290,35
6	Soja	-	-	-	-	-	-
<b>Cereais</b>		<b>6.747,30</b>	<b>6.182,84</b>	<b>5.866,95</b>	<b>5.300,66</b>	<b>-</b>	<b>127.465,04</b>
7	Arroz	1.328,3	900,3	450,2	-	-	8.947,83
8	Aveia	-	-	-	-	-	-
9	Centeio	-	-	-	-	-	-
10	Cevada	-	-	-	-	-	-
11	Milho	5.353,2	5.249,8	5.416,8	5.300,7	-	117.797,07
12	Sorgo	65,9	32,8	-	-	-	720,14
13	Trigo	-	-	-	-	-	-
14	Triticale	-	-	-	-	-	-
<b>Fibras</b>		<b>125,62</b>	<b>214,07</b>	<b>164,33</b>	<b>108,60</b>	<b>56,52</b>	<b>739,83</b>
15	Algodão em pluma	125,6	214,1	164,3	108,6	56,5	739,83
16	Juta/Malva	-	-	-	-	-	-
17	Sisal	-	-	-	-	-	-
<b>Frutas</b>		<b>62.354,86</b>	<b>95.789,74</b>	<b>126.402,77</b>	<b>93.974,39</b>	<b>19.822,65</b>	<b>832.647,21</b>
18	Abacaxi	1.154,5	1.969,9	2.626,6	2.143,1	1.347,0	10.551,96
19	Banana	15.078,8	13.511,9	15.484,4	14.968,2	14.747,0	233.297,54
20	Laranja	125,6	51,0	30,2	25,5	-	923,17
21	Maçã	-	-	-	-	-	-
22	Manga	8.854,4	18.441,3	18.329,2	7.979,8	3.728,7	130.476,17
23	Uva	37.141,5	61.815,5	89.932,5	68.857,8	-	457.398,37
<b>Hortícolas</b>		<b>18.667,52</b>	<b>14.969,59</b>	<b>11.736,23</b>	<b>11.849,48</b>	<b>8.288,86</b>	<b>168.369,92</b>
24	Alho	-	-	-	-	-	-
25	Batata	-	-	-	-	-	-
26	Cebola	6.510,5	6.496,5	4.368,4	4.573,7	-	56.746,66
27	Tomate	12.157,0	8.473,1	7.367,9	7.275,8	8.288,9	111.623,26
<b>Outros</b>		<b>49.050,45</b>	<b>180.231,47</b>	<b>237.518,45</b>	<b>247.016,71</b>	<b>240.401,37</b>	<b>1.408.953,15</b>
28	Cacau	-	-	-	-	-	-
29	Café	325,5	817,8	1.039,7	1.433,6	1.413,4	6.797,08
30	Cana-de-açúcar	35.163,7	163.287,3	219.465,3	231.079,9	222.934,3	1.236.189,87
31	Castanha de caju	-	-	497,8	1.035,5	1.675,1	9.651,16
32	Cera de carnaúba	-	-	-	-	-	-
33	Coco	3.254,1	3.525,3	3.796,5	4.610,0	5.694,7	68.773,88
34	Fumo	-	-	-	-	-	-
35	Mandioca	10.307,2	12.601,1	12.719,2	8.857,8	8.683,9	87.541,16
<b>II - Pecuária</b>		<b>168.841,26</b>	<b>176.295,88</b>	<b>169.661,53</b>	<b>178.041,69</b>	<b>200.122,68</b>	<b>2.024.088,41</b>
36	Carne de bovinos	41.900,2	46.637,2	44.773,6	47.525,9	54.804,1	522.618,82
	1 - Carne de boi	20.577,5	22.350,9	21.272,2	22.056,0	26.666,4	248.658,63
	2 - Carne de vaca e de novilhos	21.322,8	24.286,3	23.501,3	25.469,9	28.137,7	273.960,19
37	Carne de frango	43.598,1	43.619,0	36.151,0	37.390,5	47.523,0	491.332,37
38	Carne de suíno	8.192,5	9.865,2	8.321,6	8.345,0	11.803,5	99.684,64
39	Leite	52.846,7	54.389,2	57.207,8	61.720,1	61.790,1	654.231,11
40	Ovos	22.303,8	21.785,2	23.207,6	23.060,2	24.202,0	256.221,48
<b>Agropecuária</b>		<b>362.663,42</b>	<b>538.929,64</b>	<b>591.210,04</b>	<b>562.523,71</b>	<b>469.135,41</b>	<b>4.888.814,44</b>

Fonte: Dados trabalhados pelo autor conforme fontes de informação

**Tabela 3.19 - Receita bruta por produto e grupo de produtos - Piauí - 2011**

Produtos		Receita mensal - R\$ mil						
		jan	fev	mar	abr	mai	jun	jul
<b>I - Agricultura</b>		<b>33.976,18</b>	<b>49.821,63</b>	<b>174.958,03</b>	<b>364.154,38</b>	<b>371.536,43</b>	<b>243.424,69</b>	<b>151.621,07</b>
<b>Oleaginosas</b>		<b>9.320,48</b>	<b>22.718,68</b>	<b>86.139,31</b>	<b>211.151,03</b>	<b>233.669,69</b>	<b>150.451,41</b>	<b>79.576,86</b>
1	Amendoim	-	-	-	-	-	-	-
2	Canola	-	-	-	-	-	-	-
3	Feijão	9.320,5	22.718,7	21.204,1	18.454,6	15.477,2	8.878,9	1.227,9
4	Girassol	-	-	-	-	-	-	-
5	Mamona	-	-	-	120,3	157,6	240,0	384,0
6	Soja	-	-	64.935,2	192.576,2	218.034,9	141.332,5	77.965,0
<b>Cereais</b>		<b>-</b>	<b>14.031,49</b>	<b>82.155,17</b>	<b>141.757,55</b>	<b>118.473,98</b>	<b>54.556,95</b>	<b>17.219,43</b>
7	Arroz	-	-	26.334,8	43.497,4	34.077,6	25.038,3	16.025,9
8	Aveia	-	-	-	-	-	-	-
9	Centeio	-	-	-	-	-	-	-
10	Cevada	-	-	-	-	-	-	-
11	Milho	-	14.031,5	55.820,4	98.014,8	83.660,1	28.086,5	-
12	Sorgo	-	-	-	245,4	736,3	1.432,2	1.193,5
13	Trigo	-	-	-	-	-	-	-
14	Triticale	-	-	-	-	-	-	-
<b>Fibras</b>		<b>-</b>	<b>-</b>	<b>-</b>	<b>-</b>	<b>6.884,08</b>	<b>18.689,16</b>	<b>23.505,53</b>
15	Algodão em pluma	-	-	-	-	6.884,1	18.689,2	23.505,5
16	Juta/Malva	-	-	-	-	-	-	-
17	Sisal	-	-	-	-	-	-	-
<b>Frutas</b>		<b>969,73</b>	<b>761,74</b>	<b>952,62</b>	<b>1.309,90</b>	<b>1.200,64</b>	<b>1.040,97</b>	<b>858,32</b>
18	Abacaxi	-	-	-	-	-	-	-
19	Banana	969,7	761,7	846,8	1.185,1	1.001,3	818,4	709,1
20	Laranja	-	-	105,8	124,8	199,4	222,6	149,2
21	Maçã	-	-	-	-	-	-	-
22	Manga	-	-	-	-	-	-	-
23	Uva	-	-	-	-	-	-	-
<b>Hortícolas</b>		<b>-</b>	<b>-</b>	<b>-</b>	<b>-</b>	<b>-</b>	<b>-</b>	<b>-</b>
24	Alho	-	-	-	-	-	-	-
25	Batata	-	-	-	-	-	-	-
26	Cebola	-	-	-	-	-	-	-
27	Tomate	-	-	-	-	-	-	-
<b>Outros</b>		<b>23.685,97</b>	<b>12.309,72</b>	<b>5.710,93</b>	<b>9.935,90</b>	<b>11.308,05</b>	<b>18.686,20</b>	<b>30.460,92</b>
28	Cacau	-	-	-	-	-	-	-
29	Café	-	-	-	-	-	-	-
30	Cana-de-açúcar	-	-	-	-	-	5.530,2	14.576,3
31	Castanha de caju	7.094,8	-	-	-	-	-	3.433,0
32	Cera de carnaúba	12.776,4	8.517,6	-	-	-	-	-
33	Coco	1.060,3	1.004,0	1.044,2	602,4	433,7	375,5	642,6
34	Fumo	-	-	-	-	-	-	-
35	Mandioca	2.754,5	2.788,1	4.666,7	9.333,5	10.874,3	12.780,5	11.809,1
<b>II - Pecuária</b>		<b>50.246,77</b>	<b>44.513,81</b>	<b>43.303,79</b>	<b>38.985,31</b>	<b>42.079,54</b>	<b>44.512,27</b>	<b>43.253,76</b>
36	Carne de bovinos	13.141,5	11.996,3	11.579,6	12.294,8	12.151,2	12.175,4	11.883,5
	1 - Carne de boi	2.528,4	2.528,4	2.528,4	2.262,9	2.397,6	2.397,6	2.570,8
	2 - Carne de vaca e de novilhos	10.613,0	9.467,8	9.051,2	10.032,0	9.753,6	9.777,7	9.312,7
37	Carne de frango	4.583,0	4.353,1	4.176,7	3.345,8	3.687,8	5.344,6	3.464,1
38	Carne de suíno	23.020,0	19.911,4	18.370,1	15.730,1	18.080,6	18.606,9	19.248,8
39	Leite	7.659,4	6.358,3	6.759,3	5.816,8	5.809,5	6.612,0	6.277,9
40	Ovos	1.843,0	1.894,7	2.418,2	1.797,8	2.350,4	1.773,5	2.379,4
<b>Agropecuária</b>		<b>84.222,96</b>	<b>94.335,44</b>	<b>218.261,83</b>	<b>403.139,69</b>	<b>413.615,98</b>	<b>287.936,96</b>	<b>194.874,83</b>

Produtos		Receita mensal - R\$ mil					
		ago	set	out	nov	dez	Total
<b>I - Agricultura</b>		<b>135.160,07</b>	<b>91.982,03</b>	<b>80.168,68</b>	<b>62.013,67</b>	<b>40.169,68</b>	<b>1.798.986,55</b>
<b>Oleaginosas</b>		<b>66.056,49</b>	<b>17.425,16</b>	<b>8.471,43</b>	<b>80,00</b>	<b>3.752,37</b>	<b>888.812,92</b>
1	Amendoim	-	-	-	-	-	-
2	Canola	-	-	-	-	-	-
3	Feijão	697,5	-	-	-	3.752,4	101.731,61
4	Girassol	-	-	-	-	-	-
5	Mamona	256,0	192,0	160,0	80,0	-	1.589,92
6	Soja	65.103,0	17.233,2	8.311,4	-	-	785.491,38
<b>Cereais</b>		<b>13.562,47</b>	<b>8.497,53</b>	<b>3.453,24</b>	<b>-</b>	<b>-</b>	<b>453.707,82</b>
7	Arroz	12.748,7	7.968,0	3.191,7	-	-	168.882,28
8	Aveia	-	-	-	-	-	-
9	Centeio	-	-	-	-	-	-
10	Cevada	-	-	-	-	-	-
11	Milho	-	-	-	-	-	279.613,28
12	Sorgo	813,8	529,6	261,6	-	-	5.212,26
13	Trigo	-	-	-	-	-	-
14	Triticale	-	-	-	-	-	-
<b>Fibras</b>		<b>19.655,63</b>	<b>17.286,10</b>	<b>12.914,48</b>	<b>4.814,60</b>	<b>-</b>	<b>103.749,58</b>
15	Algodão em pluma	19.655,6	17.286,1	12.914,5	4.814,6	-	103.749,58
16	Juta/Malva	-	-	-	-	-	-
17	Sisal	-	-	-	-	-	-
<b>Frutas</b>		<b>1.273,71</b>	<b>1.023,38</b>	<b>975,37</b>	<b>914,55</b>	<b>780,51</b>	<b>12.061,43</b>
18	Abacaxi	-	-	-	-	-	-
19	Banana	1.058,4	915,7	911,8	860,7	780,5	10.819,37
20	Laranja	215,3	107,6	63,6	53,8	-	1.242,06
21	Maçã	-	-	-	-	-	-
22	Manga	-	-	-	-	-	-
23	Uva	-	-	-	-	-	-
<b>Hortícolas</b>		<b>-</b>	<b>-</b>	<b>-</b>	<b>-</b>	<b>-</b>	<b>-</b>
24	Alho	-	-	-	-	-	-
25	Batata	-	-	-	-	-	-
26	Cebola	-	-	-	-	-	-
27	Tomate	-	-	-	-	-	-
<b>Outros</b>		<b>34.611,77</b>	<b>47.749,86</b>	<b>54.354,16</b>	<b>56.204,51</b>	<b>35.636,81</b>	<b>340.654,81</b>
28	Cacau	-	-	-	-	-	-
29	Café	-	-	-	-	-	-
30	Cana-de-açúcar	15.831,3	14.585,0	14.438,8	10.573,4	-	75.534,98
31	Castanha de caju	9.163,8	15.306,5	13.457,3	9.392,6	6.811,0	64.658,94
32	Cera de carnaúba	-	9.227,4	19.306,6	28.823,6	23.508,6	102.160,33
33	Coco	385,5	417,7	449,8	566,7	674,7	7.657,10
34	Fumo	-	-	-	-	-	-
35	Mandioca	9.231,2	8.213,3	6.701,7	6.848,2	4.642,5	90.643,46
<b>II - Pecuária</b>		<b>46.538,41</b>	<b>45.716,88</b>	<b>47.191,57</b>	<b>48.450,76</b>	<b>50.906,17</b>	<b>545.699,06</b>
	Carne de bovinos	13.167,9	13.244,2	12.886,1	12.667,2	14.442,2	151.629,91
36	1 - Carne de boi	2.828,2	2.870,4	2.868,2	2.870,4	3.203,3	31.854,63
	2 - Carne de vaca e de novilhos	10.339,7	10.373,8	10.017,9	9.796,8	11.238,9	119.775,28
37	Carne de frango	4.004,2	4.198,7	4.579,5	6.010,5	6.753,3	54.501,38
38	Carne de suíno	20.090,5	19.902,8	20.821,2	20.486,4	20.576,0	234.844,68
39	Leite	6.826,9	6.296,5	6.784,7	7.053,8	6.905,3	79.160,47
40	Ovos	2.448,8	2.074,6	2.120,1	2.232,9	2.229,3	25.562,61
<b>Agropecuária</b>		<b>181.698,48</b>	<b>137.698,91</b>	<b>127.360,25</b>	<b>110.464,43</b>	<b>91.075,85</b>	<b>2.344.685,61</b>

Fonte: Dados trabalhados pelo autor conforme fontes de informação

**Tabela 3.20 - Receita bruta por produto e grupo de produtos - Rio Grande do Norte - 2011**

Produtos		Receita mensal - R\$ mil						
		jan	fev	mar	abr	mai	jun	jul
<b>I - Agricultura</b>		<b>79.899,95</b>	<b>49.202,33</b>	<b>28.540,43</b>	<b>29.192,22</b>	<b>25.766,57</b>	<b>46.251,03</b>	<b>49.686,12</b>
<b>Oleaginosas</b>		<b>11,97</b>	<b>19,03</b>	<b>38,33</b>	<b>3.379,90</b>	<b>10.115,06</b>	<b>21.140,74</b>	<b>11.690,87</b>
1	Amendoim	-	-	-	-	-	-	-
2	Canola	-	-	-	-	-	-	-
3	Feijão	-	-	-	3.360,7	10.115,1	21.130,7	11.670,9
4	Girassol	-	19,0	38,3	19,2	-	-	-
5	Mamona	12,0	-	-	-	-	10,0	20,0
6	Soja	-	-	-	-	-	-	-
<b>Cereais</b>		<b>-</b>	<b>-</b>	<b>-</b>	<b>2.552,33</b>	<b>4.189,71</b>	<b>5.819,52</b>	<b>8.281,04</b>
7	Arroz	-	-	-	-	-	74,9	297,0
8	Aveia	-	-	-	-	-	-	-
9	Centeio	-	-	-	-	-	-	-
10	Cevada	-	-	-	-	-	-	-
11	Milho	-	-	-	2.552,3	3.931,0	4.895,5	5.969,2
12	Sorgo	-	-	-	-	258,7	849,1	2.014,9
13	Trigo	-	-	-	-	-	-	-
14	Triticale	-	-	-	-	-	-	-
<b>Fibras</b>		<b>155,40</b>	<b>112,39</b>	<b>67,43</b>	<b>24,98</b>	<b>-</b>	<b>299,78</b>	<b>508,99</b>
15	Algodão em pluma	-	-	-	-	-	299,8	509,0
16	Juta/Malva	-	-	-	-	-	-	-
17	Sisal	155,4	112,4	67,4	25,0	-	-	-
<b>Frutas</b>		<b>11.023,43</b>	<b>3.022,30</b>	<b>4.684,29</b>	<b>7.269,37</b>	<b>6.411,95</b>	<b>12.931,05</b>	<b>22.396,71</b>
18	Abacaxi	6.791,1	-	-	-	-	6.845,0	15.652,0
19	Banana	4.232,3	3.022,3	3.478,5	4.355,7	3.496,0	3.809,8	3.809,0
20	Laranja	-	-	-	-	-	-	-
21	Maçã	-	-	-	-	-	-	-
22	Manga	-	-	1.205,8	2.913,6	2.916,0	2.276,2	2.935,7
23	Uva	-	-	-	-	-	-	-
<b>Hortícolas</b>		<b>3.642,07</b>	<b>3.977,23</b>	<b>2.431,03</b>	<b>442,41</b>	<b>-</b>	<b>-</b>	<b>-</b>
24	Alho	-	-	-	-	-	-	-
25	Batata	-	-	-	-	-	-	-
26	Cebola	-	-	-	-	-	-	-
27	Tomate	3.642,1	3.977,2	2.431,0	442,4	-	-	-
<b>Outros</b>		<b>65.067,09</b>	<b>42.071,39</b>	<b>21.319,34</b>	<b>15.523,23</b>	<b>5.049,86</b>	<b>6.059,95</b>	<b>6.808,50</b>
28	Cacau	-	-	-	-	-	-	-
29	Café	-	-	-	-	-	-	-
30	Cana-de-açúcar	38.677,5	17.296,4	-	-	-	-	-
31	Castanha de caju	19.422,2	18.261,2	14.517,8	10.579,1	-	-	-
32	Cera de carnaúba	44,7	30,0	-	-	-	-	-
33	Coco	3.068,4	3.826,5	4.213,7	2.431,0	1.944,8	1.782,7	1.620,6
34	Fumo	-	-	-	-	-	-	-
35	Mandioca	3.854,3	2.657,3	2.587,8	2.513,1	3.105,1	4.277,2	5.187,9
<b>II - Pecuária</b>		<b>37.934,74</b>	<b>35.901,56</b>	<b>40.397,67</b>	<b>39.676,60</b>	<b>39.194,82</b>	<b>38.212,07</b>	<b>36.554,05</b>
	Carne de bovinos	9.095,1	7.151,0	9.181,4	9.379,9	9.690,4	10.498,9	9.018,9
36	1 - Carne de boi	2.409,6	2.409,6	2.312,2	2.259,8	2.521,6	2.447,3	2.402,9
	2 - Carne de vaca e de novilhos	6.685,6	4.741,5	6.869,2	7.120,1	7.168,8	8.051,6	6.616,0
37	Carne de frango	5.201,9	5.201,9	5.201,9	5.201,9	4.595,1	3.017,1	3.381,3
38	Carne de suíno	3.688,5	3.884,3	4.434,1	3.663,7	3.286,6	2.924,0	2.898,7
39	Leite	15.915,3	15.354,5	16.837,2	16.714,1	16.872,8	17.181,9	16.238,1
40	Ovos	4.033,9	4.309,8	4.743,0	4.716,9	4.750,0	4.590,2	5.017,1
<b>Agropecuária</b>		<b>117.834,69</b>	<b>85.103,89</b>	<b>68.938,10</b>	<b>68.868,81</b>	<b>64.961,40</b>	<b>84.463,10</b>	<b>86.240,17</b>

Produtos		Receita mensal - R\$ mil					Total
		ago	set	out	nov	dez	
<b>I - Agricultura</b>		<b>82.261,24</b>	<b>85.990,65</b>	<b>86.404,63</b>	<b>78.136,46</b>	<b>75.759,19</b>	<b>717.090,83</b>
<b>Oleaginosas</b>		<b>7.696,75</b>	<b>4.252,91</b>	<b>36,00</b>	<b>24,00</b>	<b>20,00</b>	<b>58.425,55</b>
1	Amendoim	-	-	-	-	-	-
2	Canola	-	-	-	-	-	-
3	Feijão	7.666,8	4.208,9	-	-	-	58.153,06
4	Girassol	-	-	-	-	-	76,53
5	Mamona	30,0	44,0	36,0	24,0	20,0	195,97
6	Soja	-	-	-	-	-	-
<b>Cereais</b>		<b>8.924,22</b>	<b>3.954,10</b>	<b>1.273,67</b>	<b>340,56</b>	<b>141,90</b>	<b>35.477,05</b>
7	Arroz	831,6	568,7	510,8	340,6	141,9	2.765,51
8	Aveia	-	-	-	-	-	-
9	Centeio	-	-	-	-	-	-
10	Cevada	-	-	-	-	-	-
11	Milho	4.921,9	2.470,0	-	-	-	24.739,93
12	Sorgo	3.170,7	915,4	762,8	-	-	7.971,61
13	Trigo	-	-	-	-	-	-
14	Triticale	-	-	-	-	-	-
<b>Fibras</b>		<b>709,38</b>	<b>672,79</b>	<b>448,16</b>	<b>231,68</b>	<b>241,21</b>	<b>3.472,18</b>
15	Algodão em pluma	709,4	672,8	448,2	231,7	141,3	3.012,08
16	Juta/Malva	-	-	-	-	-	-
17	Sisal	-	-	-	-	99,9	460,10
<b>Frutas</b>		<b>28.162,12</b>	<b>30.916,40</b>	<b>33.888,67</b>	<b>24.513,63</b>	<b>15.514,70</b>	<b>200.734,61</b>
18	Abacaxi	20.157,9	21.559,2	24.577,5	18.109,7	10.348,4	124.040,86
19	Banana	6.521,6	6.269,3	6.242,1	5.067,7	4.541,9	54.846,22
20	Laranja	-	-	-	-	-	-
21	Maçã	-	-	-	-	-	-
22	Manga	1.482,6	3.087,9	3.069,1	1.336,2	624,3	21.847,53
23	Uva	-	-	-	-	-	-
<b>Hortícolas</b>		<b>-</b>	<b>-</b>	<b>-</b>	<b>357,50</b>	<b>1.966,27</b>	<b>12.816,52</b>
24	Alho	-	-	-	-	-	-
25	Batata	-	-	-	-	-	-
26	Cebola	-	-	-	-	-	-
27	Tomate	-	-	-	357,5	1.966,3	12.816,52
<b>Outros</b>		<b>36.768,77</b>	<b>46.194,46</b>	<b>50.758,12</b>	<b>52.669,08</b>	<b>57.875,12</b>	<b>406.164,92</b>
28	Cacau	-	-	-	-	-	-
29	Café	-	-	-	-	-	-
30	Cana-de-açúcar	28.567,8	36.521,0	36.059,5	35.208,2	33.677,1	226.007,53
31	Castanha de caju	-	-	5.126,8	9.309,6	16.829,0	94.045,84
32	Cera de carnaúba	-	32,0	69,0	94,4	63,0	333,09
33	Coco	1.858,3	2.036,6	1.789,9	2.571,4	2.722,7	29.866,74
34	Fumo	-	-	-	-	-	-
35	Mandioca	6.342,6	7.604,8	7.712,9	5.485,4	4.583,4	55.911,72
<b>II - Pecuária</b>		<b>37.462,02</b>	<b>37.991,22</b>	<b>37.439,57</b>	<b>38.830,02</b>	<b>40.588,01</b>	<b>460.182,35</b>
36	Carne de bovinos	9.688,1	10.347,8	9.798,9	9.990,0	9.344,7	113.185,21
	1 - Carne de boi	2.766,3	2.997,7	2.844,8	2.813,6	2.813,6	30.998,97
	2 - Carne de vaca e de novilhos	6.921,8	7.350,1	6.954,1	7.176,4	6.531,1	82.186,24
37	Carne de frango	4.161,6	4.595,1	4.126,9	4.092,2	4.820,5	53.597,41
38	Carne de suíno	3.376,3	3.867,2	4.127,8	4.231,8	5.381,2	45.764,07
39	Leite	15.029,0	14.170,1	14.776,7	15.521,6	15.991,7	190.603,12
40	Ovos	5.207,0	5.011,1	4.609,2	4.994,4	5.050,0	57.032,53
<b>Agropecuária</b>		<b>119.723,26</b>	<b>123.981,87</b>	<b>123.844,20</b>	<b>116.966,48</b>	<b>116.347,21</b>	<b>1.177.273,18</b>

Fonte: Dados trabalhados pelo autor conforme fontes de informação

**Tabela 3.21 - Receita bruta por produto e grupo de produtos - Sergipe - 2011**

Produtos		Receita mensal - R\$ mil						
		jan	fev	mar	abr	mai	jun	jul
<b>I - Agricultura</b>		<b>69.499,60</b>	<b>50.967,99</b>	<b>61.172,09</b>	<b>39.597,77</b>	<b>33.817,22</b>	<b>36.440,17</b>	<b>78.730,24</b>
<b>Oleaginosas</b>		-	-	-	-	-	<b>2.151,08</b>	<b>4.762,93</b>
1	Amendoim	-	-	-	-	-	-	845,9
2	Canola	-	-	-	-	-	-	-
3	Feijão	-	-	-	-	-	2.151,1	3.917,0
4	Girassol	-	-	-	-	-	-	-
5	Mamona	-	-	-	-	-	-	-
6	Soja	-	-	-	-	-	-	-
<b>Cereais</b>		<b>701,27</b>	<b>2.207,40</b>	<b>3.141,30</b>	<b>5.660,00</b>	<b>4.716,67</b>	<b>2.820,94</b>	<b>1.856,48</b>
7	Arroz	701,3	2.207,4	3.141,3	5.660,0	4.716,7	2.820,9	1.856,5
8	Aveia	-	-	-	-	-	-	-
9	Centeio	-	-	-	-	-	-	-
10	Cevada	-	-	-	-	-	-	-
11	Milho	-	-	-	-	-	-	-
12	Sorgo	-	-	-	-	-	-	-
13	Trigo	-	-	-	-	-	-	-
14	Triticale	-	-	-	-	-	-	-
<b>Fibras</b>		-	-	-	-	-	-	-
15	Algodão em pluma	-	-	-	-	-	-	-
16	Juta/Malva	-	-	-	-	-	-	-
17	Sisal	-	-	-	-	-	-	-
<b>Frutas</b>		<b>3.197,15</b>	<b>1.890,63</b>	<b>12.659,86</b>	<b>13.552,55</b>	<b>17.956,94</b>	<b>19.097,61</b>	<b>58.361,36</b>
18	Abacaxi	1.682,0	808,7	873,3	1.190,7	899,4	642,4	262,4
19	Banana	1.515,2	1.082,0	1.300,0	1.850,7	1.512,9	1.528,8	1.348,6
20	Laranja	-	-	10.486,5	10.511,2	15.544,7	16.926,4	56.750,4
21	Maçã	-	-	-	-	-	-	-
22	Manga	-	-	-	-	-	-	-
23	Uva	-	-	-	-	-	-	-
<b>Hortícolas</b>		<b>1.181,76</b>	<b>1.242,14</b>	<b>1.021,32</b>	<b>219,10</b>	-	-	-
24	Alho	-	-	-	-	-	-	-
25	Batata	-	-	-	-	-	-	-
26	Cebola	-	-	-	-	-	-	-
27	Tomate	1.181,8	1.242,1	1.021,3	219,1	-	-	-
<b>Outros</b>		<b>64.419,41</b>	<b>45.627,82</b>	<b>44.349,61</b>	<b>20.166,12</b>	<b>11.143,62</b>	<b>12.370,53</b>	<b>13.749,48</b>
28	Cacau	-	-	-	-	-	-	-
29	Café	-	-	-	-	-	-	-
30	Cana-de-açúcar	45.032,6	25.465,4	23.376,4	6.223,3	-	-	-
31	Castanha de caju	-	-	-	-	-	-	-
32	Cera de carnaúba	-	-	-	-	-	-	-
33	Coco	14.304,9	15.080,5	16.617,3	9.586,9	7.755,7	6.872,4	6.247,6
34	Fumo	-	-	-	-	-	-	-
35	Mandioca	5.081,9	5.081,9	4.355,9	4.355,9	3.387,9	5.498,1	7.501,8
<b>II - Pecuária</b>		<b>31.084,92</b>	<b>28.826,12</b>	<b>32.191,43</b>	<b>30.298,76</b>	<b>35.264,11</b>	<b>30.072,00</b>	<b>28.146,71</b>
36	Carne de bovinos	7.268,2	6.742,0	7.148,7	6.704,6	7.264,5	6.520,5	6.272,6
	1 - Carne de boi	7.268,2	6.742,0	7.148,7	6.704,6	7.264,5	6.520,5	6.272,6
	2 - Carne de vaca e de novilhos	-	-	-	-	-	-	-
37	Carne de frango	1.119,5	1.063,2	1.161,7	986,5	1.006,3	558,9	703,7
38	Carne de suíno	2.431,8	2.760,0	2.558,9	2.272,1	4.295,9	2.598,1	2.355,9
39	Leite	17.206,5	15.403,5	18.114,0	16.553,3	18.724,1	16.687,3	14.905,4
40	Ovos	3.058,9	2.857,3	3.208,1	3.782,2	3.973,3	3.707,2	3.909,1
<b>Agropecuária</b>		<b>100.584,52</b>	<b>79.794,11</b>	<b>93.363,52</b>	<b>69.896,54</b>	<b>69.081,33</b>	<b>66.512,16</b>	<b>106.876,95</b>

Produtos		Receita mensal - R\$ mil					
		ago	set	out	nov	dez	Total
<b>I - Agricultura</b>		<b>115.183,16</b>	<b>179.904,58</b>	<b>269.755,02</b>	<b>134.882,85</b>	<b>83.070,45</b>	<b>1.153.021,14</b>
<b>Oleaginosas</b>		<b>11.981,68</b>	<b>14.770,53</b>	<b>9.444,11</b>	<b>6.273,60</b>	-	<b>49.383,92</b>
1	Amendoim	1.161,5	1.358,7	879,2	451,1	-	4.696,23
2	Canola	-	-	-	-	-	-
3	Feijão	10.820,2	13.411,9	8.564,9	5.822,5	-	44.687,69
4	Girassol	-	-	-	-	-	-
5	Mamona	-	-	-	-	-	-
6	Soja	-	-	-	-	-	-
<b>Cereais</b>		<b>55.505,09</b>	<b>116.861,50</b>	<b>212.302,88</b>	<b>67.287,25</b>	<b>20.302,19</b>	<b>493.362,97</b>
7	Arroz	1.211,2	849,0	-	-	-	23.164,30
8	Aveia	-	-	-	-	-	-
9	Centeio	-	-	-	-	-	-
10	Cevada	-	-	-	-	-	-
11	Milho	54.293,9	116.012,5	212.302,9	67.287,3	20.302,2	470.198,66
12	Sorgo	-	-	-	-	-	-
13	Trigo	-	-	-	-	-	-
14	Triticale	-	-	-	-	-	-
<b>Fibras</b>		-	-	-	-	-	-
15	Algodão em pluma	-	-	-	-	-	-
16	Juta/Malva	-	-	-	-	-	-
17	Sisal	-	-	-	-	-	-
<b>Frutas</b>		<b>27.503,92</b>	<b>17.971,88</b>	<b>12.561,29</b>	<b>12.605,51</b>	<b>4.571,06</b>	<b>201.929,77</b>
18	Abacaxi	2.673,9	4.312,8	4.851,9	5.031,6	2.587,7	25.816,83
19	Banana	2.031,1	1.174,0	1.294,1	2.009,9	1.983,4	18.630,69
20	Laranja	22.798,8	12.485,1	6.415,3	5.564,0	-	157.482,25
21	Maçã	-	-	-	-	-	-
22	Manga	-	-	-	-	-	-
23	Uva	-	-	-	-	-	-
<b>Hortícolas</b>		-	-	-	<b>203,57</b>	<b>703,88</b>	<b>4.571,78</b>
24	Alho	-	-	-	-	-	-
25	Batata	-	-	-	-	-	-
26	Cebola	-	-	-	-	-	-
27	Tomate	-	-	-	203,6	703,9	4.571,78
<b>Outros</b>		<b>20.192,47</b>	<b>30.300,67</b>	<b>35.446,74</b>	<b>48.512,91</b>	<b>57.493,33</b>	<b>403.772,70</b>
28	Cacau	-	-	-	-	-	-
29	Café	-	-	-	-	-	-
30	Cana-de-açúcar	4.216,7	9.139,5	14.294,5	29.650,5	36.572,6	193.971,47
31	Castanha de caju	-	-	-	-	-	-
32	Cera de carnaúba	-	-	-	-	-	-
33	Coco	5.773,7	7.281,7	7.640,8	9.156,0	12.516,8	118.834,33
34	Fumo	909,5	3.183,3	3.638,1	1.091,4	272,9	9.095,15
35	Mandioca	9.292,6	10.696,2	9.873,4	8.615,0	8.131,0	81.871,75
<b>II - Pecuária</b>		<b>29.442,90</b>	<b>28.229,61</b>	<b>29.909,70</b>	<b>34.360,55</b>	<b>38.317,40</b>	<b>376.144,23</b>
36	Carne de bovinos	6.949,2	7.119,3	6.951,0	7.602,4	8.182,7	84.725,75
	1 - Carne de boi	6.949,2	7.119,3	6.951,0	7.602,4	8.182,7	84.725,75
	2 - Carne de vaca e de novilhos	-	-	-	-	-	-
37	Carne de frango	833,5	869,1	851,5	767,5	1.027,4	10.948,93
38	Carne de suíno	2.385,1	2.334,3	1.748,9	2.805,6	3.316,6	31.863,14
39	Leite	15.161,5	13.890,8	16.473,8	19.389,0	21.680,6	204.189,91
40	Ovos	4.113,6	4.016,1	3.884,6	3.796,0	4.110,1	44.416,51
<b>Agropecuária</b>		<b>144.626,06</b>	<b>208.134,19</b>	<b>299.664,72</b>	<b>169.243,40</b>	<b>121.387,86</b>	<b>1.529.165,38</b>

Fonte: Dados trabalhados pelo autor conforme fontes de informação



**Tabela 3.22 - Receita bruta por produto e grupo de produtos - região Centro-Oeste - 2011**

Produtos		Receita mensal - R\$ mil						
		jan	fev	mar	abr	mai	jun	jul
<b>I - Agricultura</b>		<b>539.960,57</b>	<b>1.258.568,62</b>	<b>3.802.575,42</b>	<b>7.797.373,44</b>	<b>6.809.235,57</b>	<b>5.800.635,69</b>	<b>5.498.414,79</b>
<b>Oleaginosas</b>		<b>35.958,13</b>	<b>763.870,68</b>	<b>2.930.086,74</b>	<b>5.338.149,51</b>	<b>4.501.802,47</b>	<b>2.738.978,53</b>	<b>2.578.529,32</b>
1	Amendoim	-	-	-	-	1.350,0	2.362,5	1.687,5
2	Canola	136,7	-	-	-	-	-	-
3	Feijão	35.821,5	59.649,8	73.005,6	86.686,5	113.613,2	107.019,2	106.676,8
4	Girassol	-	-	-	-	2.519,8	10.079,3	12.116,3
5	Mamona	-	-	-	-	-	-	-
6	Soja	-	704.220,9	2.857.081,2	5.251.463,0	4.384.319,4	2.619.517,5	2.458.048,7
<b>Cereais</b>		<b>246.643,33</b>	<b>316.271,12</b>	<b>592.323,62</b>	<b>619.995,85</b>	<b>742.833,75</b>	<b>1.195.369,39</b>	<b>850.441,91</b>
7	Arroz	34.519,7	46.247,2	69.520,9	66.432,3	56.321,9	40.651,8	36.146,4
8	Aveia	-	-	-	-	-	150,0	450,0
9	Centeio	-	-	-	-	-	-	-
10	Cevada	-	-	-	-	-	-	-
11	Milho	207.983,8	266.951,3	519.901,2	548.475,4	654.980,2	1.076.992,1	705.356,8
12	Sorgo	671,6	1.854,9	2.901,5	5.088,1	31.531,7	77.575,5	106.701,1
13	Trigo	3.468,3	1.217,6	-	-	-	-	1.787,6
14	Triticale	-	-	-	-	-	-	-
<b>Fibras</b>		<b>195.803,21</b>	<b>151.661,95</b>	<b>37.889,19</b>	<b>1.230.754,43</b>	<b>666.059,83</b>	<b>756.833,74</b>	<b>648.968,63</b>
15	Algodão em pluma	195.803,2	151.662,0	37.889,2	1.230.754,4	666.059,8	756.833,7	648.968,6
16	Juta/Malva	-	-	-	-	-	-	-
17	Sisal	-	-	-	-	-	-	-
<b>Frutas</b>		<b>36.033,97</b>	<b>16.709,13</b>	<b>17.608,29</b>	<b>17.009,07</b>	<b>17.773,88</b>	<b>23.804,65</b>	<b>27.733,28</b>
18	Abacaxi	24.769,2	8.569,5	8.579,8	5.613,2	7.811,7	13.111,1	15.252,7
19	Banana	9.485,4	6.802,2	7.844,9	9.626,8	7.527,3	7.871,5	8.256,2
20	Laranja	1.779,3	1.337,4	1.183,6	1.769,1	2.434,9	2.822,0	4.224,4
21	Maçã	-	-	-	-	-	-	-
22	Manga	-	-	-	-	-	-	-
23	Uva	-	-	-	-	-	-	-
<b>Hortícolas</b>		<b>6.822,88</b>	<b>2.908,59</b>	<b>163.582,44</b>	<b>181.258,33</b>	<b>246.247,25</b>	<b>333.598,27</b>	<b>476.742,28</b>
24	Alho	6.822,9	2.908,6	-	-	-	7.952,2	52.568,5
25	Batata	-	-	-	20.792,5	18.071,0	44.742,0	50.076,2
26	Cebola	-	-	-	-	-	-	-
27	Tomate	-	-	163.582,4	160.465,8	228.176,3	280.904,1	374.097,6
<b>Outros</b>		<b>18.699,05</b>	<b>7.147,16</b>	<b>61.085,16</b>	<b>410.206,26</b>	<b>634.518,40</b>	<b>752.051,11</b>	<b>915.999,37</b>
28	Cacau	-	-	-	-	-	-	-
29	Café	-	-	-	6.970,9	12.453,0	15.362,5	17.738,3
30	Cana-de-açúcar	11.717,9	-	54.100,5	386.545,2	594.745,4	695.461,6	863.326,5
31	Castanha de caju	-	-	-	-	-	-	-
32	Cera de carnaúba	-	-	-	-	-	-	-
33	Coco	-	-	-	-	-	-	-
34	Fumo	-	-	-	-	-	-	-
35	Mandioca	6.981,1	7.147,2	6.984,7	16.690,2	27.320,0	41.227,1	34.934,5
<b>II - Pecuária</b>		<b>2.644.598,91</b>	<b>2.421.060,76</b>	<b>2.646.356,92</b>	<b>2.391.103,16</b>	<b>2.536.677,88</b>	<b>2.297.083,79</b>	<b>2.498.924,42</b>
36	Carne de bovinos	1.619.828,7	1.520.173,4	1.637.323,6	1.475.370,1	1.605.417,9	1.428.247,1	1.562.374,1
	1 - Carne de boi	1.154.602,8	1.028.628,2	1.076.861,3	972.665,6	1.122.785,9	986.545,7	1.147.313,1
	2 - Carne de vaca e de novilhos	465.226,0	491.545,3	560.462,2	502.704,6	482.632,1	441.701,4	415.061,0
37	Carne de frango	440.078,2	407.063,6	450.756,1	383.165,7	375.704,0	371.085,1	395.529,6
38	Carne de suíno	225.151,1	169.719,9	200.759,9	181.859,8	194.416,5	156.578,8	213.111,2
39	Leite	323.555,0	285.176,5	307.970,7	299.760,0	316.219,8	294.224,6	280.656,6
40	Ovos	35.985,9	38.927,3	49.546,6	50.947,5	44.919,6	46.948,2	47.252,9
<b>Agropecuária</b>		<b>3.184.559,48</b>	<b>3.679.629,38</b>	<b>6.448.932,34</b>	<b>10.188.476,60</b>	<b>9.345.913,45</b>	<b>8.097.719,49</b>	<b>7.997.339,20</b>

Produtos		Receita mensal - R\$ mil					
		ago	set	out	nov	dez	Total
<b>I - Agricultura</b>		<b>5.378.479,45</b>	<b>3.673.300,21</b>	<b>2.644.962,04</b>	<b>1.967.955,11</b>	<b>895.104,22</b>	<b>46.066.565,14</b>
<b>Oleaginosas</b>		<b>2.231.261,40</b>	<b>992.395,90</b>	<b>553.205,72</b>	<b>280.684,37</b>	<b>16.329,27</b>	<b>22.961.252,03</b>
1	Amendoim	958,5	315,0	-	-	-	6.673,50
2	Canola	-	683,3	956,7	546,7	410,0	2.733,33
3	Feijão	110.579,9	74.223,8	36.928,6	15.270,9	15.919,3	835.395,08
4	Girassol	10.012,4	8.013,0	4.827,4	2.570,0	-	50.138,32
5	Mamona	-	-	-	-	-	-
6	Soja	2.109.710,6	909.160,8	510.493,1	262.296,8	-	22.066.311,80
<b>Cereais</b>		<b>713.400,77</b>	<b>688.719,89</b>	<b>631.735,37</b>	<b>488.276,43</b>	<b>252.539,45</b>	<b>7.338.550,86</b>
7	Arroz	39.011,0	34.032,3	31.431,0	30.662,0	25.949,7	510.926,17
8	Aveia	900,0	600,0	450,0	300,0	150,0	3.000,00
9	Centeio	-	-	-	-	-	-
10	Cevada	-	-	-	-	-	-
11	Milho	574.739,5	564.828,6	536.106,7	427.418,5	208.737,3	6.292.471,59
12	Sorgo	86.483,1	72.926,1	43.220,1	14.306,8	7.474,7	450.735,15
13	Trigo	12.267,2	16.332,8	20.527,5	15.589,1	10.227,7	81.417,95
14	Triticale	-	-	-	-	-	-
<b>Fibras</b>		<b>645.884,22</b>	<b>508.004,78</b>	<b>330.299,16</b>	<b>238.078,68</b>	<b>184.373,59</b>	<b>5.594.611,41</b>
15	Algodão em pluma	645.884,2	508.004,8	330.299,2	238.078,7	184.373,6	5.594.611,41
16	Juta/Malva	-	-	-	-	-	-
17	Sisal	-	-	-	-	-	-
<b>Frutas</b>		<b>40.617,29</b>	<b>31.278,07</b>	<b>28.404,00</b>	<b>30.679,54</b>	<b>40.593,38</b>	<b>328.244,54</b>
18	Abacaxi	23.657,1	13.071,7	11.042,7	14.767,9	26.670,2	172.916,84
19	Banana	12.701,6	13.387,4	12.865,7	12.424,0	11.841,1	120.634,11
20	Laranja	4.258,5	4.819,0	4.495,5	3.487,7	2.082,1	34.693,59
21	Maçã	-	-	-	-	-	-
22	Manga	-	-	-	-	-	-
23	Uva	-	-	-	-	-	-
<b>Hortícolas</b>		<b>817.538,88</b>	<b>476.332,10</b>	<b>234.255,82</b>	<b>144.978,69</b>	<b>17.606,48</b>	<b>3.101.872,01</b>
24	Alho	62.049,5	42.138,1	28.977,3	26.106,8	17.606,5	247.130,36
25	Batata	35.924,2	35.271,0	16.372,7	-	-	221.249,50
26	Cebola	-	-	-	-	-	-
27	Tomate	719.565,2	398.922,9	188.905,8	118.871,8	-	2.633.492,15
<b>Outros</b>		<b>929.776,90</b>	<b>976.569,48</b>	<b>867.061,96</b>	<b>785.257,40</b>	<b>383.662,07</b>	<b>6.742.034,29</b>
28	Cacau	274,8	687,0	687,0	549,6	549,6	2.748,00
29	Café	20.976,8	27.663,0	23.992,5	20.059,1	10.431,7	155.647,79
30	Cana-de-açúcar	879.998,4	925.103,9	825.267,8	751.811,0	360.169,2	6.348.247,31
31	Castanha de caju	-	-	-	-	-	-
32	Cera de carnaúba	-	-	-	-	-	-
33	Coco	-	-	-	-	-	-
34	Fumo	-	-	-	-	-	-
35	Mandioca	28.526,9	23.115,6	17.114,6	12.837,7	12.511,6	235.391,20
<b>II - Pecuária</b>		<b>2.711.638,28</b>	<b>2.596.240,92</b>	<b>2.571.925,74</b>	<b>2.687.516,00</b>	<b>2.725.456,96</b>	<b>30.728.583,74</b>
36	Carne de bovinos	1.690.598,9	1.623.500,2	1.623.937,4	1.677.902,5	1.624.033,1	19.088.707,14
	1 - Carne de boi	1.298.335,7	1.225.592,1	1.255.273,5	1.265.308,9	1.134.619,2	13.668.531,79
	2 - Carne de vaca e de novilhos	392.263,2	397.908,1	368.664,0	412.593,6	489.414,0	5.420.175,35
37	Carne de frango	463.666,2	424.075,9	397.167,0	416.999,4	481.160,3	5.006.451,13
38	Carne de suíno	222.027,2	210.664,4	214.033,7	217.667,4	253.031,1	2.459.021,11
39	Leite	287.117,6	291.123,9	289.463,5	331.803,5	322.669,0	3.629.740,72
40	Ovos	48.228,4	46.876,4	47.324,1	43.143,2	44.563,4	544.663,64
<b>Agropecuária</b>		<b>8.090.117,73</b>	<b>6.269.541,13</b>	<b>5.216.887,77</b>	<b>4.655.471,11</b>	<b>3.620.561,19</b>	<b>76.795.148,88</b>

Fonte: Dados trabalhados pelo autor conforme fontes de informação

**Tabela 3.23 - Receita bruta por produto e grupo de produtos - Distrito Federal - 2011**

Produtos	Receita mensal - R\$ mil						
	jan	fev	mar	abr	mai	jun	jul
<b>I - Agricultura</b>	<b>8.451,26</b>	<b>24.302,83</b>	<b>49.096,82</b>	<b>97.577,09</b>	<b>70.801,84</b>	<b>52.981,50</b>	<b>44.804,69</b>
<b>Oleaginosas</b>	<b>7.375,74</b>	<b>11.095,96</b>	<b>26.445,35</b>	<b>44.018,64</b>	<b>34.994,00</b>	<b>22.808,28</b>	<b>16.379,14</b>
1 Amendoim	-	-	-	-	-	-	-
2 Canola	-	-	-	-	-	-	-
3 Feijão	7.375,7	11.096,0	11.247,3	11.221,3	6.530,6	3.964,5	3.933,7
4 Girassol	-	-	-	-	-	-	-
5 Mamona	-	-	-	-	-	-	-
6 Soja	-	-	15.198,1	32.797,3	28.463,4	18.843,8	12.445,4
<b>Cereais</b>	<b>170,00</b>	<b>12.699,29</b>	<b>17.173,94</b>	<b>45.131,17</b>	<b>25.105,95</b>	<b>13.697,58</b>	<b>4.439,00</b>
7 Arroz	-	-	-	-	-	-	-
8 Aveia	-	-	-	-	-	-	-
9 Centeio	-	-	-	-	-	-	-
10 Cevada	-	-	-	-	-	-	-
11 Milho	-	12.597,3	17.173,9	45.131,2	23.825,3	10.253,1	-
12 Sorgo	-	-	-	-	1.280,6	3.444,5	4.439,0
13 Trigo	170,0	102,0	-	-	-	-	-
14 Triticale	-	-	-	-	-	-	-
<b>Fibras</b>	<b>-</b>	<b>-</b>	<b>-</b>	<b>451,43</b>	<b>635,46</b>	<b>764,25</b>	<b>518,70</b>
15 Algodão em pluma	-	-	-	451,4	635,5	764,3	518,7
16 Juta/Malva	-	-	-	-	-	-	-
17 Sisal	-	-	-	-	-	-	-
<b>Frutas</b>	<b>226,26</b>	<b>162,29</b>	<b>181,01</b>	<b>224,38</b>	<b>211,20</b>	<b>224,35</b>	<b>292,23</b>
18 Abacaxi	-	-	-	-	-	-	-
19 Banana	170,1	121,5	139,8	162,3	127,7	129,4	140,6
20 Laranja	56,2	40,8	41,2	62,1	83,5	94,9	151,7
21 Maçã	-	-	-	-	-	-	-
22 Manga	-	-	-	-	-	-	-
23 Uva	-	-	-	-	-	-	-
<b>Hortícolas</b>	<b>628,59</b>	<b>293,39</b>	<b>5.245,82</b>	<b>7.415,91</b>	<b>9.293,67</b>	<b>14.746,44</b>	<b>22.403,89</b>
24 Alho	628,6	293,4	-	-	-	853,8	4.934,5
25 Batata	-	-	-	2.270,7	1.973,5	4.886,2	5.468,7
26 Cebola	-	-	-	-	-	-	-
27 Tomate	-	-	5.245,8	5.145,2	7.320,2	9.006,5	12.000,7
<b>Outros</b>	<b>50,67</b>	<b>51,90</b>	<b>50,70</b>	<b>335,56</b>	<b>561,56</b>	<b>740,59</b>	<b>771,73</b>
28 Cacao	-	-	-	-	-	-	-
29 Café	-	-	-	213,6	356,8	436,7	520,7
30 Cana-de-açúcar	-	-	-	-	-	-	-
31 Castanha de caju	-	-	-	-	-	-	-
32 Cera de carnaúba	-	-	-	-	-	-	-
33 Coco	-	-	-	-	-	-	-
34 Fumo	-	-	-	-	-	-	-
35 Mandioca	50,7	51,9	50,7	121,9	204,7	303,9	251,1
<b>II - Pecuária</b>	<b>59.312,70</b>	<b>58.298,08</b>	<b>61.048,31</b>	<b>55.254,01</b>	<b>48.679,48</b>	<b>48.326,29</b>	<b>53.576,12</b>
36 Carne de bovinos	10.147,5	8.845,2	11.308,8	10.384,2	8.482,0	9.147,3	9.417,1
1 - Carne de boi	9.052,7	7.867,1	9.641,4	9.188,5	7.534,1	8.346,0	8.699,1
2 - Carne de vaca e de novilhos	1.094,8	978,1	1.667,4	1.195,7	947,9	801,3	718,0
37 Carne de frango	39.131,3	40.228,4	38.765,6	34.377,0	29.805,6	29.805,6	32.548,4
38 Carne de suíno	5.389,0	4.779,1	5.742,2	5.211,3	5.342,4	4.399,7	6.159,9
39 Leite	2.851,0	2.565,6	2.773,0	2.681,5	2.690,0	2.686,3	2.868,1
40 Ovos	1.793,9	1.879,8	2.458,8	2.600,1	2.359,5	2.287,3	2.582,5
<b>Agropecuária</b>	<b>67.763,96</b>	<b>82.600,91</b>	<b>110.145,13</b>	<b>152.831,10</b>	<b>119.481,33</b>	<b>101.307,80</b>	<b>98.380,80</b>

Produtos		Receita mensal - R\$ mil					
		ago	set	out	nov	dez	Total
<b>I - Agricultura</b>		<b>56.528,37</b>	<b>36.210,38</b>	<b>21.567,73</b>	<b>11.693,95</b>	<b>8.145,28</b>	<b>482.161,74</b>
<b>Oleaginosas</b>		<b>18.910,44</b>	<b>10.457,95</b>	<b>6.878,84</b>	<b>3.105,57</b>	<b>5.175,96</b>	<b>207.645,88</b>
1	Amendoim	-	-	-	-	-	-
2	Canola	-	-	-	-	-	-
3	Feijão	8.555,9	7.683,1	5.531,8	3.105,6	5.176,0	85.421,35
4	Girassol	-	-	-	-	-	-
5	Mamona	-	-	-	-	-	-
6	Soja	10.354,6	2.774,9	1.347,0	-	-	122.224,53
<b>Cereais</b>		<b>3.561,49</b>	<b>3.620,28</b>	<b>2.720,30</b>	<b>1.276,18</b>	<b>842,19</b>	<b>130.437,36</b>
7	Arroz	-	-	-	-	-	-
8	Aveia	-	-	-	-	-	-
9	Centeio	-	-	-	-	-	-
10	Cevada	-	-	-	-	-	-
11	Milho	-	-	-	-	-	108.980,81
12	Sorgo	3.391,5	2.953,2	1.738,8	556,4	351,4	18.155,46
13	Trigo	170,0	667,1	981,5	719,8	490,7	3.301,09
14	Triticale	-	-	-	-	-	-
<b>Fibras</b>		<b>394,10</b>	<b>316,85</b>	<b>214,67</b>	<b>-</b>	<b>-</b>	<b>3.295,46</b>
15	Algodão em pluma	394,1	316,8	214,7	-	-	3.295,46
16	Juta/Malva	-	-	-	-	-	-
17	Sisal	-	-	-	-	-	-
<b>Frutas</b>		<b>366,27</b>	<b>390,25</b>	<b>361,37</b>	<b>313,61</b>	<b>252,21</b>	<b>3.205,43</b>
18	Abacaxi	-	-	-	-	-	-
19	Banana	238,3	233,6	217,1	201,3	182,5	2.064,20
20	Laranja	128,0	156,6	144,3	112,3	69,7	1.141,24
21	Maçã	-	-	-	-	-	-
22	Manga	-	-	-	-	-	-
23	Uva	-	-	-	-	-	-
<b>Hortícolas</b>		<b>32.481,64</b>	<b>20.449,80</b>	<b>10.594,02</b>	<b>6.322,61</b>	<b>1.466,96</b>	<b>131.342,75</b>
24	Alho	5.486,4	3.806,8	2.750,6	2.514,0	1.467,0	22.734,99
25	Batata	3.923,2	3.851,9	1.788,0	-	-	24.162,09
26	Cebola	-	-	-	-	-	-
27	Tomate	23.072,0	12.791,2	6.055,4	3.808,6	-	84.445,67
<b>Outros</b>		<b>814,43</b>	<b>975,26</b>	<b>798,54</b>	<b>675,97</b>	<b>407,97</b>	<b>6.234,85</b>
28	Cacau	-	-	-	-	-	-
29	Café	610,7	820,4	691,6	598,6	330,6	4.579,63
30	Cana-de-açúcar	-	-	-	-	-	-
31	Castanha de caju	-	-	-	-	-	-
32	Cera de carnaúba	-	-	-	-	-	-
33	Coco	-	-	-	-	-	-
34	Fumo	-	-	-	-	-	-
35	Mandioca	203,8	154,9	107,0	77,4	77,4	1.655,22
<b>II - Pecuária</b>		<b>62.560,97</b>	<b>61.633,40</b>	<b>57.567,86</b>	<b>62.895,44</b>	<b>66.403,43</b>	<b>695.556,10</b>
36	Carne de bovinos	10.872,3	11.635,0	8.862,0	9.946,0	12.469,9	121.517,22
	1 - Carne de boi	9.305,5	8.575,2	8.862,0	9.946,0	9.201,8	106.219,50
	2 - Carne de vaca e de novilhos	1.566,8	3.059,8	-	-	3.268,1	15.297,72
37	Carne de frango	39.497,0	38.034,1	39.679,8	40.777,0	43.519,8	446.169,55
38	Carne de suíno	6.271,1	6.533,6	6.985,5	6.957,8	8.341,6	72.113,26
39	Leite	3.159,9	3.047,6	-	3.275,3	-	28.598,28
40	Ovos	2.760,8	2.383,1	2.040,6	1.939,3	2.072,1	27.157,78
<b>Agropecuária</b>		<b>119.089,34</b>	<b>97.843,79</b>	<b>79.135,59</b>	<b>74.589,39</b>	<b>74.548,70</b>	<b>1.177.717,84</b>

Fonte: Dados trabalhados pelo autor conforme fontes de informação

**Tabela 3.24 - Receita bruta por produto e grupo de produtos - Goiás - 2011**

Produtos		Receita mensal - R\$ mil						
		jan	fev	mar	abr	mai	jun	jul
<b>I - Agricultura</b>		<b>138.481,92</b>	<b>187.732,87</b>	<b>1.307.519,66</b>	<b>2.519.037,25</b>	<b>2.397.732,39</b>	<b>2.096.828,91</b>	<b>1.967.449,92</b>
<b>Oleaginosas</b>		<b>23.410,80</b>	<b>36.377,99</b>	<b>739.594,96</b>	<b>1.583.580,54</b>	<b>1.293.088,31</b>	<b>843.572,10</b>	<b>573.043,88</b>
1	Amendoim	-	-	-	-	-	-	-
2	Canola	-	-	-	-	-	-	-
3	Feijão	23.410,8	36.378,0	36.468,3	31.912,8	29.821,5	34.546,1	37.897,7
4	Girassol	-	-	-	-	682,3	2.729,3	1.705,8
5	Mamona	-	-	-	-	-	-	-
6	Soja	-	-	703.126,7	1.551.667,7	1.262.584,5	806.296,7	533.440,3
<b>Cereias</b>		<b>73.818,16</b>	<b>137.588,18</b>	<b>398.497,28</b>	<b>324.449,00</b>	<b>407.757,07</b>	<b>374.909,16</b>	<b>318.724,56</b>
7	Arroz	-	-	12.367,6	19.271,4	14.257,1	10.635,8	7.148,9
8	Aveia	-	-	-	-	-	-	-
9	Centeio	-	-	-	-	-	-	-
10	Cevada	-	-	-	-	-	-	-
11	Milho	71.997,4	136.472,5	386.129,7	305.177,6	367.639,5	298.576,9	227.470,9
12	Sorgo	-	-	-	-	25.860,5	65.696,5	84.104,7
13	Trigo	1.820,8	1.115,6	-	-	-	-	-
14	Triticale	-	-	-	-	-	-	-
<b>Fibras</b>		<b>-</b>	<b>-</b>	<b>-</b>	<b>261.993,33</b>	<b>104.130,00</b>	<b>145.158,00</b>	<b>93.654,17</b>
15	Algodão em pluma	-	-	-	261.993,3	104.130,0	145.158,0	93.654,2
16	Juta/Malva	-	-	-	-	-	-	-
17	Sisal	-	-	-	-	-	-	-
<b>Frutas</b>		<b>21.973,89</b>	<b>9.751,44</b>	<b>10.274,52</b>	<b>10.922,50</b>	<b>12.052,34</b>	<b>15.550,25</b>	<b>19.041,84</b>
18	Abacaxi	14.162,3	4.046,4	4.046,4	3.034,8	5.057,7	8.092,0	10.115,1
19	Banana	6.312,9	4.593,1	5.237,4	6.374,4	4.919,4	5.039,3	5.413,5
20	Laranja	1.498,8	1.112,0	990,7	1.513,3	2.075,3	2.418,9	3.513,3
21	Maçã	-	-	-	-	-	-	-
22	Manga	-	-	-	-	-	-	-
23	Uva	-	-	-	-	-	-	-
<b>Hortícolas</b>		<b>6.194,29</b>	<b>2.615,20</b>	<b>157.785,23</b>	<b>173.281,01</b>	<b>236.276,32</b>	<b>317.854,87</b>	<b>453.202,20</b>
24	Alho	6.194,3	2.615,2	-	-	-	7.098,4	47.634,0
25	Batata	-	-	-	18.521,8	16.097,5	39.855,8	44.607,5
26	Cebola	-	-	-	-	-	-	-
27	Tomate	-	-	157.785,2	154.759,2	220.178,8	270.900,7	360.960,7
<b>Outros</b>		<b>13.084,78</b>	<b>1.400,05</b>	<b>1.367,67</b>	<b>164.810,87</b>	<b>344.428,35</b>	<b>399.784,54</b>	<b>509.783,28</b>
28	Cacau	-	-	-	-	-	-	-
29	Café	-	-	-	4.215,6	6.899,6	8.577,3	10.265,1
30	Cana-de-açúcar	11.717,9	-	-	157.306,6	332.006,2	383.010,1	492.745,5
31	Castanha de caju	-	-	-	-	-	-	-
32	Cera de carnaúba	-	-	-	-	-	-	-
33	Coco	-	-	-	-	-	-	-
34	Fumo	-	-	-	-	-	-	-
35	Mandioca	1.366,9	1.400,1	1.367,7	3.288,7	5.522,6	8.197,2	6.772,7
<b>II - Pecuária</b>		<b>978.402,91</b>	<b>896.000,71</b>	<b>955.524,34</b>	<b>885.082,41</b>	<b>951.237,50</b>	<b>862.662,64</b>	<b>918.760,72</b>
36	Carne de bovinos	444.163,9	418.139,6	434.513,4	394.445,1	448.919,9	392.673,5	434.529,8
	1 - Carne de boi	350.081,1	317.942,3	328.082,1	303.595,1	362.054,6	314.426,3	363.986,7
	2 - Carne de vaca e de novilhos	94.082,9	100.197,4	106.431,3	90.850,0	86.865,4	78.247,2	70.543,0
37	Carne de frango	185.610,0	174.308,7	189.398,2	164.051,7	158.768,5	157.064,3	161.039,6
38	Carne de suíno	93.598,2	75.213,4	84.334,5	82.591,8	84.803,5	67.878,6	88.812,2
39	Leite	237.833,0	209.077,5	221.962,7	218.431,5	236.441,2	221.701,7	211.651,5
40	Ovos	17.197,8	19.261,5	25.315,5	25.562,3	22.304,4	23.344,6	22.727,6
<b>Agropecuária</b>		<b>1.116.884,83</b>	<b>1.083.733,58</b>	<b>2.263.044,00</b>	<b>3.404.119,66</b>	<b>3.348.969,90</b>	<b>2.959.491,55</b>	<b>2.886.210,65</b>

Produtos		Receita mensal - R\$ mil					
		ago	set	out	nov	dez	Total
<b>I - Agricultura</b>		<b>2.138.794,59</b>	<b>1.404.672,11</b>	<b>945.303,99</b>	<b>676.522,45</b>	<b>280.616,75</b>	<b>16.060.692,82</b>
<b>Oleaginosas</b>		<b>492.916,91</b>	<b>155.306,35</b>	<b>81.379,93</b>	<b>12.067,57</b>	<b>9.518,46</b>	<b>5.843.857,81</b>
1	Amendoim	-	-	-	-	-	-
2	Canola	-	-	-	-	-	-
3	Feijão	51.614,2	39.807,0	24.586,0	12.067,6	9.518,5	368.028,39
4	Girassol	1.023,5	684,3	-	-	-	6.825,26
5	Mamona	-	-	-	-	-	-
6	Soja	440.279,2	114.815,1	56.793,9	-	-	5.469.004,16
<b>Cereais</b>		<b>267.027,89</b>	<b>224.815,49</b>	<b>171.048,63</b>	<b>116.168,34</b>	<b>79.728,72</b>	<b>2.894.532,47</b>
7	Arroz	5.861,5	3.735,4	1.488,5	-	-	74.766,06
8	Aveia	-	-	-	-	-	-
9	Centeio	-	-	-	-	-	-
10	Cevada	-	-	-	-	-	-
11	Milho	192.073,2	152.949,4	122.299,4	94.994,9	65.536,9	2.421.318,37
12	Sorgo	66.931,5	60.276,7	33.796,7	10.992,7	7.123,3	354.782,54
13	Trigo	2.161,7	7.854,0	13.464,0	10.180,8	7.068,6	43.665,50
14	Triticale	-	-	-	-	-	-
<b>Fibras</b>		<b>73.190,00</b>	<b>55.165,50</b>	<b>37.375,00</b>	<b>30.322,50</b>	<b>23.525,67</b>	<b>824.514,17</b>
15	Algodão em pluma	73.190,0	55.165,5	37.375,0	30.322,5	23.525,7	824.514,17
16	Juta/Malva	-	-	-	-	-	-
17	Sisal	-	-	-	-	-	-
<b>Frutas</b>		<b>27.528,15</b>	<b>21.644,43</b>	<b>19.229,28</b>	<b>20.251,93</b>	<b>26.376,73</b>	<b>214.597,31</b>
18	Abacaxi	15.172,6	8.131,6	6.481,1	8.642,5	16.211,4	103.193,64
19	Banana	8.641,7	9.373,3	8.884,6	8.669,3	8.436,5	81.895,47
20	Laranja	3.713,9	4.139,5	3.863,6	2.940,1	1.728,9	29.508,19
21	Maçã	-	-	-	-	-	-
22	Manga	-	-	-	-	-	-
23	Uva	-	-	-	-	-	-
<b>Hortícolas</b>		<b>782.530,87</b>	<b>454.487,12</b>	<b>222.948,89</b>	<b>138.149,24</b>	<b>16.139,52</b>	<b>2.961.464,74</b>
24	Alho	56.563,0	38.331,4	26.226,7	23.592,8	16.139,5	224.395,37
25	Batata	32.001,0	31.419,2	14.584,7	-	-	197.087,42
26	Cebola	-	-	-	-	-	-
27	Tomate	693.966,8	384.736,6	182.137,5	114.556,4	-	2.539.981,95
<b>Outros</b>		<b>495.600,77</b>	<b>493.253,22</b>	<b>413.322,26</b>	<b>359.562,88</b>	<b>125.327,66</b>	<b>3.321.726,33</b>
28	Cacau	-	-	-	-	-	-
29	Café	11.926,4	19.330,1	17.265,2	14.305,2	7.502,0	100.286,52
30	Cana-de-açúcar	478.177,6	469.744,9	393.171,2	343.169,4	115.737,3	3.176.786,74
31	Castanha de caju	-	-	-	-	-	-
32	Cera de carnaúba	-	-	-	-	-	-
33	Coco	-	-	-	-	-	-
34	Fumo	-	-	-	-	-	-
35	Mandioca	5.496,8	4.178,2	2.885,9	2.088,3	2.088,3	44.653,08
<b>II - Pecuária</b>		<b>961.493,52</b>	<b>916.606,61</b>	<b>963.289,14</b>	<b>955.120,78</b>	<b>981.440,26</b>	<b>11.225.621,54</b>
36	Carne de bovinos	445.688,1	421.786,6	436.814,3	432.020,3	388.127,5	5.091.822,05
	1 - Carne de boi	382.505,4	364.417,0	388.188,5	374.373,0	309.750,2	4.159.402,17
	2 - Carne de vaca e de novilhos	63.182,7	57.369,6	48.625,8	57.647,3	78.377,2	932.419,89
37	Carne de frango	183.153,5	166.763,6	158.754,4	160.237,3	194.640,1	2.053.789,80
38	Carne de suíno	90.308,9	82.215,7	93.817,6	87.106,9	104.310,5	1.034.991,81
39	Leite	218.859,4	222.641,7	250.801,7	254.865,8	273.300,6	2.777.568,33
40	Ovos	23.483,6	23.199,0	23.101,1	20.890,4	21.061,6	267.449,55
<b>Agropecuária</b>		<b>3.100.288,11</b>	<b>2.321.278,72</b>	<b>1.908.593,13</b>	<b>1.631.643,23</b>	<b>1.262.057,01</b>	<b>27.286.314,36</b>

Fonte: Dados trabalhados pelo autor conforme fontes de informação

**Tabela 3.25 - Receita bruta por produto e grupo de produtos - Mato Grosso do Sul - 2011**

Produtos		Receita mensal - R\$ mil						
		jan	fev	mar	abr	mai	jun	jul
<b>I - Agricultura</b>		<b>39.292,56</b>	<b>30.025,24</b>	<b>560.318,45</b>	<b>1.298.926,28</b>	<b>1.171.898,68</b>	<b>1.197.347,68</b>	<b>944.611,36</b>
<b>Oleaginosas</b>		<b>1.118,20</b>	<b>1.328,56</b>	<b>424.961,48</b>	<b>961.213,98</b>	<b>813.970,79</b>	<b>523.684,18</b>	<b>347.705,15</b>
1	Amendoim	-	-	-	-	-	-	-
2	Canola	136,7	-	-	-	-	-	-
3	Feijão	981,5	1.328,6	863,9	601,6	2.375,0	8.811,9	8.018,4
4	Girassol	-	-	-	-	-	-	488,0
5	Mamona	-	-	-	-	-	-	-
6	Soja	-	-	424.097,6	960.612,4	811.595,8	514.872,2	339.198,8
<b>Cereais</b>		<b>31.911,76</b>	<b>22.756,11</b>	<b>53.630,89</b>	<b>82.371,75</b>	<b>118.347,95</b>	<b>371.807,96</b>	<b>288.606,60</b>
7	Arroz	4.896,9	7.003,2	9.300,1	7.545,8	6.693,2	5.006,7	4.748,5
8	Aveia	-	-	-	-	-	150,0	450,0
9	Centeio	-	-	-	-	-	-	-
10	Cevada	-	-	-	-	-	-	-
11	Milho	24.865,8	13.898,0	41.429,2	71.108,1	111.654,8	364.660,9	274.782,8
12	Sorgo	671,6	1.854,9	2.901,5	3.717,8	-	1.990,3	6.837,7
13	Trigo	1.477,5	-	-	-	-	-	1.787,6
14	Triticale	-	-	-	-	-	-	-
<b>Fibras</b>		<b>-</b>	<b>-</b>	<b>37.889,19</b>	<b>108.966,72</b>	<b>84.047,81</b>	<b>91.312,26</b>	<b>51.405,96</b>
15	Algodão em pluma	-	-	37.889,2	108.966,7	84.047,8	91.312,3	51.406,0
16	Juta/Malva	-	-	-	-	-	-	-
17	Sisal	-	-	-	-	-	-	-
<b>Frutas</b>		<b>2.388,61</b>	<b>2.140,51</b>	<b>1.828,41</b>	<b>1.320,48</b>	<b>593,35</b>	<b>652,19</b>	<b>844,34</b>
18	Abacaxi	1.754,4	1.677,7	1.332,3	696,3	-	-	-
19	Banana	462,4	321,5	380,1	475,9	382,0	416,3	416,2
20	Laranja	171,7	141,3	116,1	148,3	211,4	235,9	428,1
21	Maçã	-	-	-	-	-	-	-
22	Manga	-	-	-	-	-	-	-
23	Uva	-	-	-	-	-	-	-
<b>Hortícolas</b>		<b>-</b>	<b>-</b>	<b>261,91</b>	<b>266,68</b>	<b>321,70</b>	<b>473,56</b>	<b>539,70</b>
24	Alho	-	-	-	-	-	-	-
25	Batata	-	-	-	-	-	-	-
26	Cebola	-	-	-	-	-	-	-
27	Tomate	-	-	261,9	266,7	321,7	473,6	539,7
<b>Outros</b>		<b>3.873,99</b>	<b>3.800,06</b>	<b>41.746,58</b>	<b>144.786,68</b>	<b>154.617,08</b>	<b>209.417,53</b>	<b>255.509,61</b>
28	Cacau	-	-	-	-	-	-	-
29	Café	-	-	-	307,5	630,1	752,7	875,5
30	Cana-de-açúcar	-	-	38.198,2	136.057,5	140.722,2	188.430,8	237.133,2
31	Castanha de caju	-	-	-	-	-	-	-
32	Cera de carnaúba	-	-	-	-	-	-	-
33	Coco	-	-	-	-	-	-	-
34	Fumo	-	-	-	-	-	-	-
35	Mandioca	3.874,0	3.800,1	3.548,4	8.421,6	13.264,7	20.234,1	17.500,8
<b>II - Pecuária</b>		<b>705.730,51</b>	<b>663.860,32</b>	<b>761.077,48</b>	<b>700.790,29</b>	<b>714.111,08</b>	<b>652.301,46</b>	<b>642.514,10</b>
36	Carne de bovinos	520.921,9	509.266,7	574.129,0	540.094,1	554.326,1	505.136,8	479.202,9
	1 - Carne de boi	288.200,4	264.521,3	291.808,4	278.800,9	305.596,3	266.653,8	266.990,4
	2 - Carne de vaca e de novilhos	232.721,5	244.745,4	282.320,6	261.293,2	248.729,8	238.483,0	212.212,6
37	Carne de frango	93.995,2	81.081,2	103.288,7	79.388,1	76.846,5	77.580,4	89.145,5
38	Carne de suíno	41.921,8	31.954,2	35.468,2	34.970,1	39.098,2	29.380,6	36.863,8
39	Leite	44.490,3	37.020,8	42.683,3	40.432,0	38.597,8	35.025,0	32.038,6
40	Ovos	4.401,2	4.537,5	5.508,3	5.906,0	5.242,4	5.178,6	5.263,2
<b>Agropecuária</b>		<b>745.023,07</b>	<b>693.885,56</b>	<b>1.321.395,93</b>	<b>1.999.716,57</b>	<b>1.886.009,76</b>	<b>1.849.649,14</b>	<b>1.587.125,46</b>

Produtos		Receita mensal - R\$ mil					
		ago	set	out	nov	dez	Total
<b>I - Agricultura</b>		<b>831.166,74</b>	<b>573.030,49</b>	<b>483.850,51</b>	<b>417.933,50</b>	<b>290.461,38</b>	<b>7.838.862,86</b>
<b>Oleaginosas</b>		<b>284.937,09</b>	<b>79.420,96</b>	<b>37.705,22</b>	<b>1.254,45</b>	<b>668,81</b>	<b>3.477.968,85</b>
1	Amendoim	-	-	-	-	-	-
2	Canola	-	683,3	956,7	546,7	410,0	2.733,33
3	Feijão	4.044,1	2.866,7	-	97,8	258,8	30.248,28
4	Girassol	2.021,1	1.448,8	907,4	610,0	-	5.475,26
5	Mamona	-	-	-	-	-	-
6	Soja	278.871,9	74.422,1	35.841,2	-	-	3.439.511,98
<b>Cereais</b>		<b>216.140,04</b>	<b>125.393,28</b>	<b>92.032,16</b>	<b>61.822,73</b>	<b>42.766,82</b>	<b>1.507.588,06</b>
7	Arroz	5.129,6	4.763,6	4.616,0	5.038,8	4.503,2	69.245,54
8	Aveia	900,0	600,0	450,0	300,0	150,0	3.000,00
9	Centeio	-	-	-	-	-	-
10	Cevada	-	-	-	-	-	-
11	Milho	191.259,4	107.700,7	77.245,2	50.037,5	35.445,2	1.364.087,72
12	Sorgo	8.915,6	4.517,2	3.639,0	1.757,8	-	36.803,43
13	Trigo	9.935,5	7.811,8	6.082,0	4.688,6	2.668,4	34.451,37
14	Triticale	-	-	-	-	-	-
<b>Fibras</b>		<b>33.574,88</b>	<b>26.403,20</b>	<b>16.457,40</b>	<b>9.728,15</b>	<b>-</b>	<b>459.785,56</b>
15	Algodão em pluma	33.574,9	26.403,2	16.457,4	9.728,2	-	459.785,56
16	Juta/Malva	-	-	-	-	-	-
17	Sisal	-	-	-	-	-	-
<b>Frutas</b>		<b>907,54</b>	<b>982,50</b>	<b>1.809,64</b>	<b>2.144,84</b>	<b>2.205,90</b>	<b>17.818,29</b>
18	Abacaxi	-	-	856,7	1.264,4	1.492,6	9.074,32
19	Banana	588,6	582,3	579,7	547,3	496,3	5.648,72
20	Laranja	318,9	400,2	373,2	333,1	217,0	3.095,24
21	Maçã	-	-	-	-	-	-
22	Manga	-	-	-	-	-	-
23	Uva	-	-	-	-	-	-
<b>Hortícolas</b>		<b>1.200,04</b>	<b>662,72</b>	<b>338,64</b>	<b>240,75</b>	<b>-</b>	<b>4.305,71</b>
24	Alho	-	-	-	-	-	-
25	Batata	-	-	-	-	-	-
26	Cebola	-	-	-	-	-	-
27	Tomate	1.200,0	662,7	338,6	240,7	-	4.305,71
<b>Outros</b>		<b>294.407,14</b>	<b>340.167,83</b>	<b>335.507,46</b>	<b>342.742,58</b>	<b>244.819,86</b>	<b>2.371.396,39</b>
28	Cacau	-	-	-	-	-	-
29	Café	1.055,9	939,5	760,8	745,8	394,3	6.462,06
30	Cana-de-açúcar	278.682,0	327.706,1	325.844,1	334.883,7	237.638,6	2.245.296,53
31	Castanha de caju	-	-	-	-	-	-
32	Cera de carnaúba	-	-	-	-	-	-
33	Coco	-	-	-	-	-	-
34	Fumo	-	-	-	-	-	-
35	Mandioca	14.669,3	11.522,3	8.902,5	7.113,1	6.786,9	119.637,80
<b>II - Pecuária</b>		<b>665.556,23</b>	<b>654.990,94</b>	<b>626.289,77</b>	<b>705.038,05</b>	<b>722.898,84</b>	<b>8.215.159,06</b>
36	Carne de bovinos	489.064,8	484.046,2	495.908,2	530.189,7	567.658,8	6.249.945,18
	1 - Carne de boi	272.542,8	254.528,6	274.152,1	299.390,0	305.499,8	3.368.684,89
	2 - Carne de vaca e de novilhos	216.522,0	229.517,6	221.756,1	230.799,7	262.158,9	2.881.260,29
37	Carne de frango	98.700,7	94.555,3	89.827,0	97.943,6	102.339,8	1.084.692,12
38	Carne de suíno	39.232,1	37.814,5	35.969,4	43.129,3	47.729,2	453.531,41
39	Leite	33.139,2	33.836,2	-	29.208,7	-	366.471,97
40	Ovos	5.419,4	4.738,8	4.585,1	4.566,8	5.171,0	60.518,38
<b>Agropecuária</b>		<b>1.496.722,97</b>	<b>1.228.021,43</b>	<b>1.110.140,27</b>	<b>1.122.971,55</b>	<b>1.013.360,22</b>	<b>16.054.021,92</b>

Fonte: Dados trabalhados pelo autor conforme fontes de informação



**Tabela 3.26 - Receita bruta por produto e grupo de produtos - Mato Grosso - 2011**

Produtos		Receita mensal - R\$ mil						
		jan	fev	mar	abr	mai	jun	jul
<b>I - Agricultura</b>		<b>353.734,84</b>	<b>1.016.507,68</b>	<b>1.885.640,49</b>	<b>3.881.832,82</b>	<b>3.168.802,65</b>	<b>2.453.477,60</b>	<b>2.541.548,81</b>
<b>Oleaginosas</b>		<b>4.053,39</b>	<b>715.068,17</b>	<b>1.739.084,94</b>	<b>2.749.336,34</b>	<b>2.359.749,37</b>	<b>1.348.913,98</b>	<b>1.641.401,14</b>
1	Amendoim	-	-	-	-	1.350,0	2.362,5	1.687,5
2	Canola	-	-	-	-	-	-	-
3	Feijão	4.053,4	10.847,3	24.426,1	42.950,8	74.886,2	59.696,7	56.827,0
4	Girassol	-	-	-	-	1.837,5	7.350,0	9.922,5
5	Mamona	-	-	-	-	-	-	-
6	Soja	-	704.220,9	1.714.658,8	2.706.385,6	2.281.675,7	1.279.504,7	1.572.964,1
<b>Cereais</b>		<b>140.743,41</b>	<b>143.227,53</b>	<b>123.021,51</b>	<b>168.043,93</b>	<b>191.622,77</b>	<b>434.954,69</b>	<b>238.671,76</b>
7	Arroz	29.622,8	39.244,0	47.853,2	39.615,2	35.371,6	25.009,3	24.249,0
8	Aveia	-	-	-	-	-	-	-
9	Centeio	-	-	-	-	-	-	-
10	Cevada	-	-	-	-	-	-	-
11	Milho	111.120,6	103.983,5	75.168,3	127.058,5	151.860,6	403.501,2	203.103,1
12	Sorgo	-	-	-	1.370,2	4.390,5	6.444,2	11.319,7
13	Trigo	-	-	-	-	-	-	-
14	Triticale	-	-	-	-	-	-	-
<b>Fibras</b>		<b>195.803,21</b>	<b>151.661,95</b>	<b>-</b>	<b>859.342,94</b>	<b>477.246,56</b>	<b>519.599,23</b>	<b>503.389,80</b>
15	Algodão em pluma	195.803,2	151.662,0	-	859.342,9	477.246,6	519.599,2	503.389,8
16	Juta/Malva	-	-	-	-	-	-	-
17	Sisal	-	-	-	-	-	-	-
<b>Frutas</b>		<b>11.445,21</b>	<b>4.654,89</b>	<b>5.324,35</b>	<b>4.541,71</b>	<b>4.916,98</b>	<b>7.377,86</b>	<b>7.554,87</b>
18	Abacaxi	8.852,6	2.845,5	3.201,1	1.882,2	2.754,1	5.019,1	5.137,6
19	Banana	2.540,0	1.766,1	2.087,6	2.614,1	2.098,1	2.286,5	2.286,0
20	Laranja	52,7	43,3	35,6	45,5	64,8	72,3	131,3
21	Maçã	-	-	-	-	-	-	-
22	Manga	-	-	-	-	-	-	-
23	Uva	-	-	-	-	-	-	-
<b>Hortícolas</b>		<b>-</b>	<b>-</b>	<b>289,48</b>	<b>294,74</b>	<b>355,56</b>	<b>523,40</b>	<b>596,50</b>
24	Alho	-	-	-	-	-	-	-
25	Batata	-	-	-	-	-	-	-
26	Cebola	-	-	-	-	-	-	-
27	Tomate	-	-	289,5	294,7	355,6	523,4	596,5
<b>Outros</b>		<b>1.689,62</b>	<b>1.895,15</b>	<b>17.920,22</b>	<b>100.273,15</b>	<b>134.911,41</b>	<b>142.108,45</b>	<b>149.934,75</b>
28	Cacau	-	-	-	-	-	-	-
29	Café	-	-	-	2.234,1	4.566,4	5.595,8	6.077,0
30	Cana-de-açúcar	-	-	15.902,3	93.181,1	122.017,0	124.020,7	133.447,8
31	Castanha de caju	-	-	-	-	-	-	-
32	Cera de carnaúba	-	-	-	-	-	-	-
33	Coco	-	-	-	-	-	-	-
34	Fumo	-	-	-	-	-	-	-
35	Mandioca	1.689,6	1.895,1	2.017,9	4.858,0	8.328,0	12.491,9	10.410,0
<b>II - Pecuária</b>		<b>901.152,79</b>	<b>802.901,65</b>	<b>868.706,79</b>	<b>749.976,45</b>	<b>822.649,82</b>	<b>733.793,40</b>	<b>884.073,48</b>
36	Carne de bovinos	644.595,4	583.921,9	617.372,3	530.446,8	593.689,9	521.289,5	639.224,3
	1 - Carne de boi	507.268,6	438.297,5	447.329,4	381.081,0	447.600,9	397.119,6	507.636,9
	2 - Carne de vaca e de novilhos	137.326,8	145.624,4	170.042,9	149.365,7	146.089,1	124.169,9	131.587,4
37	Carne de frango	121.341,6	111.445,4	119.303,6	105.349,0	110.283,4	106.634,8	112.796,1
38	Carne de suíno	84.242,1	57.773,2	75.215,1	59.086,7	65.172,4	54.919,8	81.275,2
39	Leite	38.380,6	36.512,6	40.551,8	38.215,0	38.490,8	34.811,6	34.098,4
40	Ovos	12.593,0	13.248,6	16.264,0	16.879,1	15.013,3	16.137,7	16.679,5
<b>Agropecuária</b>		<b>1.254.887,63</b>	<b>1.819.409,33</b>	<b>2.754.347,28</b>	<b>4.631.809,27</b>	<b>3.991.452,47</b>	<b>3.187.271,00</b>	<b>3.425.622,29</b>

Produtos		Receita mensal - R\$ mil					
		ago	set	out	nov	dez	Total
<b>I - Agricultura</b>		<b>2.351.989,75</b>	<b>1.659.387,23</b>	<b>1.194.239,81</b>	<b>861.805,22</b>	<b>315.880,81</b>	<b>21.684.847,72</b>
<b>Oleaginosas</b>		<b>1.434.496,96</b>	<b>747.210,64</b>	<b>427.241,75</b>	<b>264.256,77</b>	<b>966,04</b>	<b>13.431.779,49</b>
1	Amendoim	958,5	315,0	-	-	-	6.673,50
2	Canola	-	-	-	-	-	-
3	Feijão	46.365,7	23.867,0	6.810,8	-	966,0	351.697,07
4	Girassol	6.967,8	5.880,0	3.920,0	1.960,0	-	37.837,80
5	Mamona	-	-	-	-	-	-
6	Soja	1.380.204,9	717.148,6	416.510,9	262.296,8	-	13.035.571,12
<b>Cereais</b>		<b>226.671,35</b>	<b>334.890,84</b>	<b>365.934,28</b>	<b>309.009,19</b>	<b>129.201,72</b>	<b>2.805.992,97</b>
7	Arroz	28.019,9	25.533,3	25.326,6	25.623,2	21.446,5	366.914,57
8	Aveia	-	-	-	-	-	-
9	Centeio	-	-	-	-	-	-
10	Cevada	-	-	-	-	-	-
11	Milho	191.406,9	304.178,4	336.562,1	282.386,1	107.755,3	2.398.084,68
12	Sorgo	7.244,6	5.179,1	4.045,6	999,9	-	40.993,72
13	Trigo	-	-	-	-	-	-
14	Triticale	-	-	-	-	-	-
<b>Fibras</b>		<b>538.725,24</b>	<b>426.119,23</b>	<b>276.252,10</b>	<b>198.028,03</b>	<b>160.847,92</b>	<b>4.307.016,22</b>
15	Algodão em pluma	538.725,2	426.119,2	276.252,1	198.028,0	160.847,9	4.307.016,22
16	Juta/Malva	-	-	-	-	-	-
17	Sisal	-	-	-	-	-	-
<b>Frutas</b>		<b>11.815,33</b>	<b>8.260,89</b>	<b>7.003,71</b>	<b>7.969,17</b>	<b>11.758,54</b>	<b>92.623,51</b>
18	Abacaxi	8.484,5	4.940,0	3.705,0	4.861,0	8.966,2	60.648,87
19	Banana	3.233,0	3.198,2	3.184,3	3.006,0	2.725,8	31.025,72
20	Laranja	97,8	122,7	114,4	102,1	66,5	948,92
21	Maçã	-	-	-	-	-	-
22	Manga	-	-	-	-	-	-
23	Uva	-	-	-	-	-	-
<b>Hortícolas</b>		<b>1.326,33</b>	<b>732,46</b>	<b>374,27</b>	<b>266,08</b>	<b>-</b>	<b>4.758,81</b>
24	Alho	-	-	-	-	-	-
25	Batata	-	-	-	-	-	-
26	Cebola	-	-	-	-	-	-
27	Tomate	1.326,3	732,5	374,3	266,1	-	4.758,81
<b>Outros</b>		<b>138.954,55</b>	<b>142.173,17</b>	<b>117.433,70</b>	<b>82.275,97</b>	<b>13.106,59</b>	<b>1.042.676,72</b>
28	Cacau	274,8	687,0	687,0	549,6	549,6	2.748,00
29	Café	7.383,9	6.573,1	5.275,0	4.409,6	2.204,8	44.319,58
30	Cana-de-açúcar	123.138,7	127.652,8	106.252,5	73.757,8	6.793,2	926.164,04
31	Castanha de caju	-	-	-	-	-	-
32	Cera de carnaúba	-	-	-	-	-	-
33	Coco	-	-	-	-	-	-
34	Fumo	-	-	-	-	-	-
35	Mandioca	8.157,1	7.260,3	5.219,2	3.559,0	3.559,0	69.445,10
<b>II - Pecuária</b>		<b>1.022.027,56</b>	<b>963.009,96</b>	<b>924.778,97</b>	<b>964.461,73</b>	<b>954.714,44</b>	<b>10.592.247,04</b>
36	Carne de bovinos	744.973,7	706.032,5	682.353,0	705.746,5	655.777,1	7.625.422,69
	1 - Carne de boi	633.982,0	598.071,3	584.070,9	581.599,8	510.167,4	6.034.225,23
	2 - Carne de vaca e de novilhos	110.991,7	107.961,2	98.282,1	124.146,6	145.609,7	1.591.197,46
37	Carne de frango	142.315,0	124.722,9	108.905,8	118.041,6	140.660,5	1.421.799,67
38	Carne de suíno	86.215,1	84.100,6	77.261,2	80.473,4	92.649,8	898.384,62
39	Leite	31.959,1	31.598,4	38.661,8	44.453,6	49.368,4	457.102,13
40	Ovos	16.564,6	16.555,6	17.597,2	15.746,7	16.258,6	189.537,93
<b>Agropecuária</b>		<b>3.374.017,31</b>	<b>2.622.397,19</b>	<b>2.119.018,78</b>	<b>1.826.266,95</b>	<b>1.270.595,26</b>	<b>32.277.094,76</b>

Fonte: Dados trabalhados pelo autor conforme fontes de informação

**Tabela 3.27 - Receita bruta por produto e grupo de produtos - região Sudeste - 2011**

Produtos		Receita mensal - R\$ mil						
		jan	fev	mar	abr	mai	jun	jul
<b>I - Agricultura</b>		<b>1.843.886,04</b>	<b>2.220.108,78</b>	<b>3.162.094,76</b>	<b>5.506.364,00</b>	<b>6.871.411,09</b>	<b>7.002.016,70</b>	<b>7.129.233,96</b>
<b>Oleaginosas</b>		<b>146.408,86</b>	<b>210.745,03</b>	<b>491.168,34</b>	<b>778.811,14</b>	<b>977.010,64</b>	<b>739.998,63</b>	<b>528.051,62</b>
1	Amendoim	18.468,2	29.564,3	31.990,2	29.333,9	24.201,6	20.243,1	19.280,1
2	Canola	-	-	-	-	-	-	-
3	Feijão	127.572,7	115.577,5	114.907,7	132.230,0	146.830,1	191.225,0	146.084,3
4	Girassol	-	-	-	-	-	-	-
5	Mamona	368,0	836,8	1.034,4	1.993,2	1.602,0	1.277,9	1.131,1
6	Soja	-	64.766,4	343.236,1	615.254,1	804.376,9	527.252,7	361.556,1
<b>Cereais</b>		<b>112.212,11</b>	<b>329.117,61</b>	<b>821.114,85</b>	<b>894.914,29</b>	<b>898.398,76</b>	<b>636.128,68</b>	<b>393.972,45</b>
7	Arroz	-	-	13.125,3	21.320,0	15.992,0	11.689,3	7.572,7
8	Aveia	-	-	-	-	-	-	-
9	Centeio	-	-	-	-	-	-	-
10	Cevada	-	-	-	-	-	-	-
11	Milho	105.619,6	326.153,1	806.460,8	873.594,3	871.690,1	595.947,0	347.211,6
12	Sorgo	-	-	-	-	10.716,7	28.492,4	35.394,7
13	Trigo	5.684,4	2.496,8	1.528,7	-	-	-	3.793,5
14	Triticale	908,1	467,7	-	-	-	-	-
<b>Fibras</b>		<b>-</b>	<b>-</b>	<b>31.882,33</b>	<b>91.292,82</b>	<b>83.333,67</b>	<b>78.742,08</b>	<b>46.189,88</b>
15	Algodão em pluma	-	-	31.882,3	91.292,8	83.333,7	78.742,1	46.189,9
16	Juta/Malva	-	-	-	-	-	-	-
17	Sisal	-	-	-	-	-	-	-
<b>Frutas</b>		<b>627.852,42</b>	<b>516.923,42</b>	<b>424.304,18</b>	<b>482.644,19</b>	<b>439.473,55</b>	<b>417.473,92</b>	<b>493.006,04</b>
18	Abacaxi	88.987,1	47.849,4	28.842,9	18.704,2	8.576,4	13.722,2	43.328,1
19	Banana	118.765,0	101.830,4	84.784,8	78.397,9	57.948,3	53.862,7	65.061,4
20	Laranja	345.293,7	287.634,1	231.570,8	321.988,7	325.032,5	330.109,7	369.264,5
21	Maçã	93,3	304,0	379,5	392,0	314,1	299,0	169,8
22	Manga	13.509,4	27.758,5	17.779,9	15.434,2	6.009,5	9.486,5	7.662,3
23	Uva	61.203,9	51.547,0	60.946,3	47.727,2	41.592,8	9.993,9	7.520,0
<b>Hortícolas</b>		<b>214.549,43</b>	<b>357.816,40</b>	<b>371.960,94</b>	<b>302.569,29</b>	<b>380.950,71</b>	<b>387.710,25</b>	<b>317.814,70</b>
24	Alho	5.183,3	2.434,5	-	-	-	6.809,9	42.732,5
25	Batata	67.521,0	92.297,7	147.326,8	197.707,3	171.551,7	133.681,2	80.705,9
26	Cebola	-	-	-	-	3.208,7	16.938,9	23.727,3
27	Tomate	141.845,1	263.084,2	224.634,1	104.862,0	206.190,3	230.280,3	170.649,0
<b>Outros</b>		<b>742.863,21</b>	<b>805.506,32</b>	<b>1.021.664,12</b>	<b>2.956.132,28</b>	<b>4.092.243,75</b>	<b>4.741.963,13</b>	<b>5.350.199,27</b>
28	Cacau	4.780,3	1.426,4	2.272,1	609,6	7.387,2	6.480,0	3.939,8
29	Café	646.569,7	703.367,4	795.490,1	1.502.412,3	1.259.107,9	1.476.151,3	1.622.046,9
30	Cana-de-açúcar	34.185,4	56.404,7	145.702,3	1.406.900,6	2.737.651,2	3.131.773,3	3.613.625,1
31	Castanha de caju	-	-	-	-	-	-	-
32	Cera de carnaúba	-	-	-	-	-	-	-
33	Coco	23.239,2	22.612,3	21.001,8	13.179,3	11.388,8	9.894,7	8.402,5
34	Fumo	29,3	73,1	168,2	109,7	139,0	87,8	73,1
35	Mandioca	34.059,3	21.622,3	57.029,7	32.920,7	76.569,7	117.576,1	102.111,8
<b>II - Pecuária</b>		<b>2.777.051,96</b>	<b>2.585.686,37</b>	<b>2.786.214,41</b>	<b>2.656.212,69</b>	<b>2.824.259,34</b>	<b>2.637.721,96</b>	<b>2.716.697,71</b>
	Carne de bovinos	962.128,8	927.505,9	959.106,9	930.710,1	1.056.070,5	978.012,8	922.204,0
36	1 - Carne de boi	656.129,6	604.609,0	601.709,2	581.315,9	669.926,1	621.923,2	660.719,6
	2 - Carne de vaca e de novilhos	305.999,1	322.896,9	357.397,7	349.394,2	386.144,4	356.089,6	261.484,4
37	Carne de frango	709.924,3	675.043,9	752.508,4	622.828,0	637.612,3	572.034,9	618.025,4
38	Carne de suíno	197.757,1	168.014,3	179.635,7	178.625,3	191.339,3	159.499,5	196.095,2
39	Leite	760.182,4	659.387,2	709.592,4	715.760,9	751.837,3	740.657,6	789.825,3
40	Ovos	147.059,4	155.735,2	185.371,1	208.288,3	187.400,1	187.517,2	190.547,9
<b>Agropecuária</b>		<b>4.620.937,99</b>	<b>4.805.795,14</b>	<b>5.948.309,17</b>	<b>8.162.576,69</b>	<b>9.695.670,43</b>	<b>9.639.738,65</b>	<b>9.845.931,67</b>

Produtos		Receita mensal - R\$ mil					
		ago	set	out	nov	dez	Total
<b>I - Agricultura</b>		<b>7.333.336,47</b>	<b>6.650.741,97</b>	<b>5.957.684,69</b>	<b>4.965.037,57</b>	<b>2.544.824,23</b>	<b>61.186.740,26</b>
<b>Oleaginosas</b>		<b>470.721,71</b>	<b>317.910,18</b>	<b>183.752,88</b>	<b>145.450,23</b>	<b>154.018,93</b>	<b>5.144.048,19</b>
1	Amendoim	14.632,1	12.291,3	10.343,4	7.515,9	7.780,0	225.644,15
2	Canola	-	-	-	-	-	-
3	Feijão	155.254,0	146.842,1	106.387,0	105.154,4	146.238,9	1.634.303,61
4	Girassol	-	-	-	-	-	-
5	Mamona	507,9	-	-	-	-	8.751,32
6	Soja	300.327,7	158.776,8	67.022,4	32.779,9	-	3.275.349,11
<b>Cereais</b>		<b>321.037,93</b>	<b>306.975,20</b>	<b>215.434,62</b>	<b>166.440,05</b>	<b>70.698,01</b>	<b>5.166.444,56</b>
7	Arroz	6.429,3	4.306,2	1.711,3	-	-	82.145,99
8	Aveia	-	-	-	-	-	-
9	Centeio	-	-	-	-	-	-
10	Cevada	-	-	-	-	-	-
11	Milho	268.738,0	254.905,4	177.815,2	146.124,2	57.482,9	4.831.742,10
12	Sorgo	25.780,2	23.410,4	14.046,2	4.653,5	2.933,2	145.427,30
13	Trigo	19.300,0	22.881,7	19.412,4	13.480,3	8.805,6	97.383,38
14	Triticale	790,4	1.471,6	2.449,5	2.182,1	1.476,4	9.745,79
<b>Fibras</b>		<b>34.517,08</b>	<b>20.859,02</b>	<b>9.465,90</b>	<b>-</b>	<b>-</b>	<b>396.282,78</b>
15	Algodão em pluma	34.517,1	20.859,0	9.465,9	-	-	396.282,78
16	Juta/Malva	-	-	-	-	-	-
17	Sisal	-	-	-	-	-	-
<b>Frutas</b>		<b>632.000,62</b>	<b>696.855,25</b>	<b>736.691,47</b>	<b>627.841,62</b>	<b>467.733,81</b>	<b>6.562.800,49</b>
18	Abacaxi	56.193,5	46.343,2	70.374,6	90.866,4	78.669,9	592.457,75
19	Banana	108.162,6	127.895,6	177.099,4	135.930,8	131.491,8	1.241.230,75
20	Laranja	444.143,0	489.495,3	455.805,8	370.479,3	236.533,9	4.207.351,41
21	Maçã	-	-	-	-	-	1.951,57
22	Manga	7.591,4	9.894,1	15.368,8	12.528,1	10.995,9	154.018,60
23	Uva	15.910,1	23.227,1	18.042,9	18.037,0	10.042,3	365.790,41
<b>Hortícolas</b>		<b>425.149,76</b>	<b>181.225,92</b>	<b>113.459,89</b>	<b>151.236,89</b>	<b>122.042,91</b>	<b>3.326.487,10</b>
24	Alho	40.977,4	28.213,4	20.823,3	18.467,4	12.272,6	177.914,26
25	Batata	58.779,9	29.890,1	27.593,8	16.482,8	33.573,8	1.057.111,97
26	Cebola	32.222,1	35.441,4	19.658,1	11.529,5	-	142.725,85
27	Tomate	293.170,5	87.681,1	45.384,7	104.757,2	76.196,5	1.948.735,02
<b>Outros</b>		<b>5.449.909,36</b>	<b>5.126.916,40</b>	<b>4.698.879,94</b>	<b>3.874.068,77</b>	<b>1.730.330,58</b>	<b>40.590.677,14</b>
28	Cacau	409,2	848,9	3.344,6	4.762,8	4.717,4	40.978,35
29	Café	1.755.478,9	1.584.545,7	1.333.626,5	1.218.710,8	1.067.484,6	14.964.992,06
30	Cana-de-açúcar	3.603.649,9	3.476.959,0	3.311.384,2	2.603.956,7	614.042,0	24.736.234,49
31	Castanha de caju	-	-	-	-	-	-
32	Cera de carnaúba	-	-	-	-	-	-
33	Coco	11.038,4	12.009,3	12.947,1	15.744,8	19.474,4	180.932,62
34	Fumo	51,2	-	-	-	-	731,32
35	Mandioca	79.281,8	52.553,6	37.577,5	30.893,7	24.612,2	666.808,30
<b>II - Pecuária</b>		<b>3.010.815,40</b>	<b>2.932.661,64</b>	<b>2.959.203,88</b>	<b>3.068.887,60</b>	<b>3.152.513,30</b>	<b>34.107.926,25</b>
36	Carne de bovinos	1.059.872,6	1.038.766,8	1.029.428,3	1.045.542,7	987.011,3	11.896.360,57
	1 - Carne de boi	806.027,5	790.736,0	748.188,7	733.401,0	636.081,9	8.110.767,66
	2 - Carne de vaca e de novilhos	253.845,0	248.030,8	281.239,6	312.141,7	350.929,5	3.785.592,91
37	Carne de frango	747.004,9	705.339,7	702.698,8	748.458,1	819.771,8	8.311.250,40
38	Carne de suíno	205.105,4	191.620,5	223.306,7	226.208,8	269.462,9	2.386.670,58
39	Leite	802.187,8	819.567,2	824.909,9	877.192,0	884.791,4	9.335.891,26
40	Ovos	196.644,7	177.367,4	178.860,2	171.486,0	191.475,8	2.177.753,44
<b>Agropecuária</b>		<b>10.344.151,87</b>	<b>9.583.403,61</b>	<b>8.916.888,56</b>	<b>8.033.925,18</b>	<b>5.697.337,54</b>	<b>95.294.666,51</b>

Fonte: Dados trabalhados pelo autor conforme fontes de informação

**Tabela 3.28 - Receita bruta por produto e grupo de produtos - Espírito Santo - 2011**

Produtos		Receita mensal - R\$ mil						
		jan	fev	mar	abr	mai	jun	jul
<b>I - Agricultura</b>		<b>175.965,43</b>	<b>181.597,06</b>	<b>215.204,18</b>	<b>263.838,34</b>	<b>311.251,98</b>	<b>369.623,63</b>	<b>427.608,57</b>
<b>Oleaginosas</b>		<b>2.997,80</b>	<b>1.357,97</b>	<b>897,35</b>	<b>1.914,35</b>	<b>4.355,12</b>	<b>3.825,02</b>	<b>2.635,57</b>
1	Amendoim	-	-	-	-	-	-	-
2	Canola	-	-	-	-	-	-	-
3	Feijão	2.997,8	1.358,0	897,4	1.914,3	4.355,1	3.825,0	2.635,6
4	Girassol	-	-	-	-	-	-	-
5	Mamona	-	-	-	-	-	-	-
6	Soja	-	-	-	-	-	-	-
<b>Cereais</b>		<b>-</b>	<b>5.019,10</b>	<b>7.594,65</b>	<b>21.134,13</b>	<b>11.501,49</b>	<b>4.867,39</b>	<b>247,50</b>
7	Arroz	-	-	343,8	573,0	458,4	360,3	247,5
8	Aveia	-	-	-	-	-	-	-
9	Centeio	-	-	-	-	-	-	-
10	Cevada	-	-	-	-	-	-	-
11	Milho	-	5.019,1	7.250,9	20.561,2	11.043,1	4.507,1	-
12	Sorgo	-	-	-	-	-	-	-
13	Trigo	-	-	-	-	-	-	-
14	Triticale	-	-	-	-	-	-	-
<b>Fibras</b>		<b>-</b>	<b>-</b>	<b>-</b>	<b>-</b>	<b>-</b>	<b>-</b>	<b>-</b>
15	Algodão em pluma	-	-	-	-	-	-	-
16	Juta/Malva	-	-	-	-	-	-	-
17	Sisal	-	-	-	-	-	-	-
<b>Frutas</b>		<b>13.770,35</b>	<b>9.032,91</b>	<b>5.274,85</b>	<b>6.611,30</b>	<b>5.401,90</b>	<b>6.370,92</b>	<b>11.532,59</b>
18	Abacaxi	5.279,4	3.605,4	-	-	-	-	4.506,8
19	Banana	8.298,5	5.267,6	5.052,2	6.326,4	5.077,6	6.017,6	6.569,5
20	Laranja	192,5	159,9	222,6	285,0	324,3	353,3	456,3
21	Maçã	-	-	-	-	-	-	-
22	Manga	-	-	-	-	-	-	-
23	Uva	-	-	-	-	-	-	-
<b>Hortícolas</b>		<b>23.602,80</b>	<b>50.640,34</b>	<b>30.291,11</b>	<b>14.202,88</b>	<b>10.927,58</b>	<b>9.173,44</b>	<b>1.569,02</b>
24	Alho	129,7	62,1	-	-	-	141,7	1.042,4
25	Batata	369,1	280,7	851,8	1.200,3	1.006,7	686,6	526,6
26	Cebola	-	-	-	-	-	-	-
27	Tomate	23.104,0	50.297,6	29.439,3	13.002,6	9.920,9	8.345,1	-
<b>Outros</b>		<b>135.594,47</b>	<b>115.546,74</b>	<b>171.146,22</b>	<b>219.975,68</b>	<b>279.065,90</b>	<b>345.386,85</b>	<b>411.623,88</b>
28	Cacau	4.780,3	1.426,4	2.272,1	609,6	7.387,2	6.480,0	3.939,8
29	Café	118.201,1	103.712,4	157.927,6	214.001,7	239.584,4	287.409,8	356.925,9
30	Cana-de-açúcar	-	-	-	-	25.317,8	43.793,8	44.393,7
31	Castanha de caju	-	-	-	-	-	-	-
32	Cera de carnaúba	-	-	-	-	-	-	-
33	Coco	11.434,4	9.528,7	8.533,5	3.970,3	3.620,9	2.969,8	2.646,9
34	Fumo	-	-	-	-	-	-	-
35	Mandioca	1.178,6	879,2	2.413,1	1.394,1	3.155,6	4.733,4	3.717,5
<b>II - Pecuária</b>		<b>122.681,75</b>	<b>109.452,50</b>	<b>117.910,89</b>	<b>120.452,92</b>	<b>131.003,38</b>	<b>116.605,10</b>	<b>115.684,94</b>
36	Carne de bovinos	50.975,9	46.037,2	49.786,1	45.329,0	53.778,4	50.142,5	46.944,1
	1 - Carne de boi	35.838,5	30.892,8	32.849,8	28.510,1	36.108,0	31.175,5	29.612,7
	2 - Carne de vaca e de novilhos	15.137,5	15.144,4	16.936,3	16.818,9	17.670,4	18.967,0	17.331,4
37	Carne de frango	22.590,5	21.840,0	21.235,5	14.525,9	14.388,0	12.558,7	14.585,3
38	Carne de suíno	3.960,6	2.950,6	3.692,0	3.703,1	3.828,7	3.698,4	3.782,7
39	Leite	28.007,2	22.861,2	26.725,9	26.431,6	28.872,3	25.952,2	25.601,9
40	Ovos	17.147,5	15.763,5	16.471,4	30.463,3	30.135,9	24.253,2	24.771,0
<b>Agropecuária</b>		<b>298.647,18</b>	<b>291.049,57</b>	<b>333.115,08</b>	<b>384.291,26</b>	<b>442.255,36</b>	<b>486.228,73</b>	<b>543.293,51</b>

Produtos		Receita mensal - R\$ mil					Total
		ago	set	out	nov	dez	
<b>I - Agricultura</b>		<b>404.893,10</b>	<b>341.194,68</b>	<b>272.318,60</b>	<b>278.212,73</b>	<b>244.873,97</b>	<b>3.486.582,27</b>
<b>Oleaginosas</b>		<b>1.421,34</b>	<b>497,01</b>	<b>-</b>	<b>174,21</b>	<b>835,73</b>	<b>20.911,48</b>
1	Amendoim	-	-	-	-	-	-
2	Canola	-	-	-	-	-	-
3	Feijão	1.421,3	497,0	-	174,2	835,7	20.911,48
4	Girassol	-	-	-	-	-	-
5	Mamona	-	-	-	-	-	-
6	Soja	-	-	-	-	-	-
<b>Cereais</b>		<b>198,00</b>	<b>123,75</b>	<b>49,50</b>	<b>-</b>	<b>-</b>	<b>50.735,52</b>
7	Arroz	198,0	123,8	49,5	-	-	2.354,14
8	Aveia	-	-	-	-	-	-
9	Centeio	-	-	-	-	-	-
10	Cevada	-	-	-	-	-	-
11	Milho	-	-	-	-	-	48.381,38
12	Sorgo	-	-	-	-	-	-
13	Trigo	-	-	-	-	-	-
14	Triticale	-	-	-	-	-	-
<b>Fibras</b>		<b>-</b>	<b>-</b>	<b>-</b>	<b>-</b>	<b>-</b>	<b>-</b>
15	Algodão em pluma	-	-	-	-	-	-
16	Juta/Malva	-	-	-	-	-	-
17	Sisal	-	-	-	-	-	-
<b>Frutas</b>		<b>18.355,37</b>	<b>21.051,80</b>	<b>26.846,92</b>	<b>33.487,32</b>	<b>28.509,73</b>	<b>186.245,96</b>
18	Abacaxi	6.524,1	9.442,8	15.709,4	23.249,4	19.415,0	87.732,36
19	Banana	11.346,9	11.029,2	10.596,0	9.821,1	8.823,2	94.225,72
20	Laranja	484,4	579,8	541,5	416,9	271,5	4.287,87
21	Maçã	-	-	-	-	-	-
22	Manga	-	-	-	-	-	-
23	Uva	-	-	-	-	-	-
<b>Hortícolas</b>		<b>1.568,95</b>	<b>1.263,97</b>	<b>868,41</b>	<b>7.241,69</b>	<b>15.408,09</b>	<b>166.758,29</b>
24	Alho	804,2	659,9	367,6	383,6	215,4	3.806,66
25	Batata	764,7	604,0	500,8	254,9	296,9	7.343,21
26	Cebola	-	-	-	-	-	-
27	Tomate	-	-	-	6.603,2	14.895,9	155.608,42
<b>Outros</b>		<b>383.349,44</b>	<b>318.258,15</b>	<b>244.553,77</b>	<b>237.309,51</b>	<b>200.120,41</b>	<b>3.061.931,04</b>
28	Cacau	409,2	848,9	3.344,6	4.762,8	4.717,4	40.978,35
29	Café	335.599,0	274.572,2	203.014,3	211.193,7	185.278,6	2.687.420,81
30	Cana-de-açúcar	41.049,5	37.219,1	32.634,6	15.182,5	2.932,0	242.522,96
31	Castanha de caju	-	-	-	-	-	-
32	Cera de carnaúba	-	-	-	-	-	-
33	Coco	3.303,3	3.647,4	4.076,2	4.949,6	6.225,4	64.906,18
34	Fumo	-	-	-	-	-	-
35	Mandioca	2.988,4	1.970,7	1.484,2	1.220,8	967,0	26.102,73
<b>II - Pecuária</b>		<b>121.305,06</b>	<b>123.950,43</b>	<b>122.992,65</b>	<b>125.165,51</b>	<b>136.111,64</b>	<b>1.463.316,79</b>
	Carne de bovinos	48.504,0	52.459,2	50.202,6	51.123,0	55.641,1	600.923,22
36	1 - Carne de boi	33.231,7	36.654,3	35.875,6	37.966,8	35.074,0	403.789,82
	2 - Carne de vaca e de novilhos	15.272,4	15.804,9	14.327,0	13.156,2	20.567,2	197.133,40
37	Carne de frango	17.461,2	16.298,4	16.228,8	16.806,6	18.198,8	206.717,71
38	Carne de suíno	4.513,2	4.370,3	4.514,6	4.725,0	5.334,8	49.074,03
39	Leite	26.873,2	29.949,7	32.566,6	34.168,4	33.390,0	341.400,05
40	Ovos	23.953,4	20.872,8	19.480,0	18.342,5	23.546,9	265.201,78
<b>Agropecuária</b>		<b>526.198,17</b>	<b>465.145,11</b>	<b>395.311,25</b>	<b>403.378,24</b>	<b>380.985,61</b>	<b>4.949.899,07</b>

Fonte: Dados trabalhados pelo autor conforme fontes de informação

**Tabela 3.29 - Receita bruta por produto e grupo de produtos - Minas Gerais - 2011**

Produtos		Receita mensal - R\$ mil						
		jan	fev	mar	abr	mai	jun	jul
<b>I - Agricultura</b>		<b>697.114,42</b>	<b>907.019,47</b>	<b>1.480.354,19</b>	<b>2.494.461,17</b>	<b>2.840.330,21</b>	<b>2.731.826,48</b>	<b>2.538.608,40</b>
<b>Oleaginosas</b>		<b>70.082,40</b>	<b>82.703,66</b>	<b>275.191,06</b>	<b>395.565,75</b>	<b>675.629,62</b>	<b>530.849,72</b>	<b>367.699,25</b>
1	Amendoim	-	-	-	-	956,8	2.261,5	2.798,4
2	Canola	-	-	-	-	-	-	-
3	Feijão	69.714,4	81.967,7	83.845,8	84.010,8	102.010,5	155.079,0	118.805,0
4	Girassol	-	-	-	-	-	-	-
5	Mamona	368,0	736,0	883,2	1.766,4	1.324,8	1.063,7	945,6
6	Soja	-	-	190.462,0	309.788,5	571.337,5	372.445,5	245.150,3
<b>Cereais</b>		<b>1.685,05</b>	<b>171.056,55</b>	<b>408.293,24</b>	<b>509.766,85</b>	<b>652.642,16</b>	<b>428.561,45</b>	<b>251.329,01</b>
7	Arroz	-	-	7.384,5	11.837,3	8.761,8	6.306,9	4.162,2
8	Aveia	-	-	-	-	-	-	-
9	Centeio	-	-	-	-	-	-	-
10	Cevada	-	-	-	-	-	-	-
11	Milho	-	171.056,6	400.908,7	497.929,6	635.710,3	400.223,4	215.558,4
12	Sorgo	-	-	-	-	8.170,1	22.031,2	27.814,9
13	Trigo	1.685,1	-	-	-	-	-	3.793,5
14	Triticale	-	-	-	-	-	-	-
<b>Fibras</b>		<b>-</b>	<b>-</b>	<b>20.004,75</b>	<b>35.959,83</b>	<b>40.570,95</b>	<b>53.194,27</b>	<b>32.061,48</b>
15	Algodão em pluma	-	-	20.004,8	35.959,8	40.571,0	53.194,3	32.061,5
16	Juta/Malva	-	-	-	-	-	-	-
17	Sisal	-	-	-	-	-	-	-
<b>Frutas</b>		<b>72.447,94</b>	<b>30.448,67</b>	<b>34.429,57</b>	<b>39.618,12</b>	<b>45.271,02</b>	<b>58.666,73</b>	<b>90.006,05</b>
18	Abacaxi	37.622,4	6.861,1	6.861,1	5.145,8	8.576,4	13.722,2	29.404,6
19	Banana	22.357,8	14.071,5	17.361,4	20.263,5	16.767,1	19.882,0	28.227,6
20	Laranja	12.467,7	9.516,1	8.938,7	10.783,0	13.918,1	15.576,0	21.976,8
21	Maçã	-	-	-	-	-	-	-
22	Manga	-	-	1.268,4	3.425,8	6.009,5	9.486,5	7.662,3
23	Uva	-	-	-	-	-	-	2.734,8
<b>Hortícolas</b>		<b>60.211,56</b>	<b>77.747,02</b>	<b>139.668,82</b>	<b>184.210,69</b>	<b>176.556,15</b>	<b>172.259,76</b>	<b>166.034,78</b>
24	Alho	5.036,0	2.363,8	-	-	-	6.646,1	41.520,9
25	Batata	55.175,6	75.383,2	109.880,7	153.259,2	123.877,3	93.872,0	52.341,1
26	Cebola	-	-	-	-	-	8.584,3	12.648,3
27	Tomate	-	-	29.788,1	30.951,5	52.678,8	63.157,4	59.524,5
<b>Outros</b>		<b>492.687,47</b>	<b>545.063,58</b>	<b>602.766,75</b>	<b>1.329.339,93</b>	<b>1.249.660,32</b>	<b>1.488.294,55</b>	<b>1.631.477,83</b>
28	Cacau	-	-	-	-	-	-	-
29	Café	465.801,0	531.046,4	559.915,0	1.125.907,6	883.336,1	1.024.008,0	1.093.299,3
30	Cana-de-açúcar	6.975,8	-	15.071,5	188.256,7	334.495,3	413.183,5	492.756,0
31	Castanha de caju	-	-	-	-	-	-	-
32	Cera de carnaúba	-	-	-	-	-	-	-
33	Coco	4.237,4	5.200,9	4.270,2	2.114,6	1.461,7	1.144,2	1.341,3
34	Fumo	-	-	-	-	-	-	-
35	Mandioca	15.673,3	8.816,3	23.510,0	13.061,1	30.367,1	49.958,8	44.081,3
<b>II - Pecuária</b>		<b>1.328.982,66</b>	<b>1.236.140,78</b>	<b>1.285.262,34</b>	<b>1.245.144,84</b>	<b>1.312.040,67</b>	<b>1.227.403,60</b>	<b>1.286.113,43</b>
	Carne de bovinos	321.930,3	330.204,6	314.259,0	312.574,8	350.635,2	330.991,2	307.121,8
36	1 - Carne de boi	192.633,1	195.835,8	183.608,6	195.811,4	214.936,5	196.736,1	197.455,7
	2 - Carne de vaca e de novilhos	129.297,2	134.368,9	130.650,4	116.763,4	135.698,8	134.255,1	109.666,1
37	Carne de frango	235.813,8	235.312,2	246.529,2	202.530,1	209.059,9	177.797,4	198.584,6
38	Carne de suíno	138.360,5	117.962,3	123.847,2	119.043,8	128.625,2	105.461,5	132.760,6
39	Leite	594.385,1	511.409,0	549.094,9	557.024,4	579.862,5	565.182,7	602.678,3
40	Ovos	38.492,9	41.252,7	51.532,1	53.971,8	43.857,9	47.970,8	44.968,0
<b>Agropecuária</b>		<b>2.026.097,08</b>	<b>2.143.160,26</b>	<b>2.765.616,53</b>	<b>3.739.606,00</b>	<b>4.152.370,88</b>	<b>3.959.230,08</b>	<b>3.824.721,82</b>

Produtos		Receita mensal - R\$ mil					
		ago	set	out	nov	dez	Total
<b>I - Agricultura</b>		<b>2.653.853,31</b>	<b>2.301.780,36</b>	<b>1.901.385,14</b>	<b>1.591.907,92</b>	<b>1.075.196,32</b>	<b>23.213.837,37</b>
<b>Oleaginosas</b>		<b>328.858,99</b>	<b>223.235,44</b>	<b>103.307,73</b>	<b>60.708,56</b>	<b>44.244,92</b>	<b>3.158.077,11</b>
1	Amendoim	1.918,7	1.020,6	554,0	-	-	9.510,05
2	Canola	-	-	-	-	-	-
3	Feijão	120.114,6	112.882,0	60.254,0	40.022,0	44.244,9	1.072.950,77
4	Girassol	-	-	-	-	-	-
5	Mamona	397,1	-	-	-	-	7.484,74
6	Soja	206.428,6	109.332,8	42.499,7	20.686,6	-	2.068.131,55
<b>Cereais</b>		<b>212.559,69</b>	<b>188.513,46</b>	<b>140.536,20</b>	<b>97.462,21</b>	<b>5.171,34</b>	<b>3.067.577,20</b>
7	Arroz	3.548,0	2.469,5	983,4	-	-	45.453,55
8	Aveia	-	-	-	-	-	-
9	Centeio	-	-	-	-	-	-
10	Cevada	-	-	-	-	-	-
11	Milho	174.591,9	157.622,2	120.310,7	88.013,9	-	2.861.925,65
12	Sorgo	20.291,5	18.325,6	10.995,4	3.639,4	2.266,9	113.534,96
13	Trigo	14.128,2	10.096,1	8.246,8	5.808,9	2.904,5	46.663,04
14	Triticale	-	-	-	-	-	-
<b>Fibras</b>		<b>25.929,45</b>	<b>15.465,06</b>	<b>9.465,90</b>	<b>-</b>	<b>-</b>	<b>232.651,69</b>
15	Algodão em pluma	25.929,5	15.465,1	9.465,9	-	-	232.651,69
16	Juta/Malva	-	-	-	-	-	-
17	Sisal	-	-	-	-	-	-
<b>Frutas</b>		<b>118.898,50</b>	<b>111.138,88</b>	<b>100.330,07</b>	<b>80.103,19</b>	<b>71.109,25</b>	<b>852.467,99</b>
18	Abacaxi	36.755,5	22.298,5	19.296,8	23.915,6	31.242,8	241.702,86
19	Banana	43.968,9	44.249,0	39.695,8	29.326,0	25.752,6	321.923,17
20	Laranja	25.853,4	28.077,4	26.206,2	20.219,3	12.809,5	206.342,18
21	Maçã	-	-	-	-	-	-
22	Manga	7.591,4	9.894,1	8.973,0	3.571,8	1.304,4	59.187,17
23	Uva	4.729,2	6.619,8	6.158,3	3.070,5	-	23.312,62
<b>Hortícolas</b>		<b>211.652,15</b>	<b>114.581,11</b>	<b>67.747,10</b>	<b>47.186,36</b>	<b>37.249,85</b>	<b>1.455.105,34</b>
24	Alho	40.013,5	27.406,5	20.349,3	17.985,5	11.990,4	173.312,05
25	Batata	17.315,7	-	-	-	25.259,5	706.364,32
26	Cebola	12.606,8	17.279,1	11.031,0	5.778,1	-	67.927,70
27	Tomate	141.716,1	69.895,5	36.366,8	23.422,7	-	507.501,27
<b>Outros</b>		<b>1.755.954,53</b>	<b>1.648.846,40</b>	<b>1.479.998,14</b>	<b>1.306.447,59</b>	<b>917.420,96</b>	<b>14.447.958,04</b>
28	Cacau	-	-	-	-	-	-
29	Café	1.232.882,1	1.130.277,2	973.790,3	870.666,4	767.019,0	10.657.948,32
30	Cana-de-açúcar	488.337,7	494.835,1	489.020,8	420.858,7	137.740,0	3.481.531,12
31	Castanha de caju	-	-	-	-	-	-
32	Cera de carnaúba	-	-	-	-	-	-
33	Coco	1.428,9	1.530,2	1.513,7	1.861,4	2.213,1	28.317,58
34	Fumo	-	-	-	-	-	-
35	Mandioca	33.305,9	22.203,9	15.673,3	13.061,1	10.448,9	280.161,02
<b>II - Pecuária</b>		<b>1.377.736,24</b>	<b>1.375.557,43</b>	<b>1.413.256,62</b>	<b>1.458.443,81</b>	<b>1.494.745,49</b>	<b>16.040.827,92</b>
36	Carne de bovinos	333.372,8	345.782,2	351.154,3	334.088,2	299.549,9	3.931.664,26
	1 - Carne de boi	224.465,7	235.385,0	231.171,0	211.319,0	161.226,1	2.440.584,03
	2 - Carne de vaca e de novilhos	108.907,1	110.397,1	119.983,3	122.769,2	138.323,8	1.491.080,23
37	Carne de frango	247.162,3	236.304,3	235.518,5	249.984,0	279.771,3	2.754.367,61
38	Carne de suíno	137.483,5	131.871,6	158.327,8	160.687,7	192.045,3	1.646.476,92
39	Leite	610.731,3	618.311,8	625.545,9	672.069,4	675.986,6	7.162.281,82
40	Ovos	48.986,3	43.287,6	42.710,2	41.614,5	47.392,4	546.037,31
<b>Agropecuária</b>		<b>4.031.589,55</b>	<b>3.677.337,79</b>	<b>3.314.641,76</b>	<b>3.050.351,73</b>	<b>2.569.941,81</b>	<b>39.254.665,29</b>

Fonte: Dados trabalhados pelo autor conforme fontes de informação



**Tabela 3.30 - Receita bruta por produto e grupo de produtos - Rio de Janeiro - 2011**

Produtos		Receita mensal - R\$ mil						
		jan	fev	mar	abr	mai	jun	jul
<b>I - Agricultura</b>		<b>29.105,92</b>	<b>23.626,22</b>	<b>22.551,34</b>	<b>42.298,65</b>	<b>68.466,25</b>	<b>80.998,43</b>	<b>93.258,12</b>
<b>Oleaginosas</b>		<b>450,00</b>	<b>986,59</b>	<b>749,36</b>	<b>529,21</b>	<b>762,64</b>	<b>1.048,63</b>	<b>690,73</b>
1	Amendoim	-	-	-	-	-	-	-
2	Canola	-	-	-	-	-	-	-
3	Feijão	450,0	986,6	749,4	529,2	762,6	1.048,6	690,7
4	Girassol	-	-	-	-	-	-	-
5	Mamona	-	-	-	-	-	-	-
6	Soja	-	-	-	-	-	-	-
<b>Cereais</b>		<b>-</b>	<b>1.001,33</b>	<b>1.917,91</b>	<b>4.432,13</b>	<b>2.789,85</b>	<b>1.335,50</b>	<b>285,74</b>
7	Arroz	-	-	537,6	846,0	602,0	430,5	285,7
8	Aveia	-	-	-	-	-	-	-
9	Centeio	-	-	-	-	-	-	-
10	Cevada	-	-	-	-	-	-	-
11	Milho	-	1.001,3	1.380,3	3.586,2	2.187,8	905,0	-
12	Sorgo	-	-	-	-	-	-	-
13	Trigo	-	-	-	-	-	-	-
14	Triticale	-	-	-	-	-	-	-
<b>Fibras</b>		<b>-</b>	<b>-</b>	<b>-</b>	<b>-</b>	<b>-</b>	<b>-</b>	<b>-</b>
15	Algodão em pluma	-	-	-	-	-	-	-
16	Juta/Malva	-	-	-	-	-	-	-
17	Sisal	-	-	-	-	-	-	-
<b>Frutas</b>		<b>16.687,52</b>	<b>11.280,01</b>	<b>5.084,58</b>	<b>6.980,50</b>	<b>6.056,95</b>	<b>6.257,86</b>	<b>15.971,50</b>
18	Abacaxi	9.471,6	6.261,3	-	-	-	-	9.416,8
19	Banana	6.375,8	4.401,2	4.454,2	6.015,0	4.783,8	4.782,8	4.590,5
20	Laranja	840,1	617,5	630,4	965,5	1.273,1	1.475,1	1.964,2
21	Maçã	-	-	-	-	-	-	-
22	Manga	-	-	-	-	-	-	-
23	Uva	-	-	-	-	-	-	-
<b>Hortícolas</b>		<b>-</b>	<b>-</b>	<b>-</b>	<b>10.615,00</b>	<b>22.155,82</b>	<b>28.585,52</b>	<b>27.532,18</b>
24	Alho	-	-	-	-	-	-	-
25	Batata	-	-	-	-	-	-	-
26	Cebola	-	-	-	-	-	-	-
27	Tomate	-	-	-	10.615,0	22.155,8	28.585,5	27.532,2
<b>Outros</b>		<b>11.968,40</b>	<b>10.358,30</b>	<b>14.799,49</b>	<b>19.741,81</b>	<b>36.701,00</b>	<b>43.770,93</b>	<b>48.777,98</b>
28	Cacau	-	-	-	-	-	-	-
29	Café	-	-	-	4.205,5	6.955,5	8.950,0	10.043,3
30	Cana-de-açúcar	-	-	-	4.774,4	14.912,4	15.012,2	21.942,7
31	Castanha de caju	-	-	-	-	-	-	-
32	Cera de carnaúba	-	-	-	-	-	-	-
33	Coco	7.567,5	7.882,8	8.198,1	7.094,5	6.306,2	5.780,7	4.414,3
34	Fumo	-	-	-	-	-	-	-
35	Mandioca	4.400,9	2.475,5	6.601,4	3.667,5	8.526,8	14.028,0	12.377,7
<b>II - Pecuária</b>		<b>78.126,41</b>	<b>73.231,67</b>	<b>82.181,21</b>	<b>75.312,64</b>	<b>77.123,97</b>	<b>74.863,09</b>	<b>70.728,56</b>
36	Carne de bovinos	21.380,1	25.315,8	28.100,6	24.198,5	24.775,3	22.651,0	23.624,8
	1 - Carne de boi	10.929,6	12.254,6	12.583,7	9.764,0	10.806,1	10.420,5	10.518,0
	2 - Carne de vaca e de novilhos	10.450,5	13.061,3	15.516,9	14.434,4	13.969,2	12.230,4	13.106,8
37	Carne de frango	21.812,0	17.816,5	22.130,2	19.093,4	19.765,3	20.254,1	16.255,5
38	Carne de suíno	203,9	172,8	186,5	222,0	193,5	189,9	215,4
39	Leite	33.356,2	28.725,4	30.244,0	29.978,3	30.537,9	29.918,0	28.888,8
40	Ovos	1.374,2	1.201,2	1.520,0	1.820,5	1.851,9	1.850,2	1.744,1
<b>Agropecuária</b>		<b>107.232,33</b>	<b>96.857,89</b>	<b>104.732,56</b>	<b>117.611,29</b>	<b>145.590,22</b>	<b>155.861,51</b>	<b>163.986,69</b>

Produtos		Receita mensal - R\$ mil					
		ago	set	out	nov	dez	Total
<b>I - Agricultura</b>		<b>104.751,76</b>	<b>99.334,43</b>	<b>91.896,81</b>	<b>86.564,19</b>	<b>49.652,92</b>	<b>792.505,06</b>
<b>Oleaginosas</b>		<b>447,35</b>	<b>200,27</b>	-	-	<b>307,33</b>	<b>6.172,11</b>
1	Amendoim	-	-	-	-	-	-
2	Canola	-	-	-	-	-	-
3	Feijão	447,4	200,3	-	-	307,3	6.172,11
4	Girassol	-	-	-	-	-	-
5	Mamona	-	-	-	-	-	-
6	Soja	-	-	-	-	-	-
<b>Cereais</b>		<b>254,24</b>	<b>164,50</b>	<b>62,75</b>	-	-	<b>12.243,93</b>
7	Arroz	254,2	164,5	62,7	-	-	3.183,28
8	Aveia	-	-	-	-	-	-
9	Centeio	-	-	-	-	-	-
10	Cevada	-	-	-	-	-	-
11	Milho	-	-	-	-	-	9.060,65
12	Sorgo	-	-	-	-	-	-
13	Trigo	-	-	-	-	-	-
14	Triticale	-	-	-	-	-	-
<b>Fibras</b>		-	-	-	-	-	-
15	Algodão em pluma	-	-	-	-	-	-
16	Juta/Malva	-	-	-	-	-	-
17	Sisal	-	-	-	-	-	-
<b>Frutas</b>		<b>22.674,02</b>	<b>24.384,97</b>	<b>35.568,84</b>	<b>38.552,02</b>	<b>18.754,52</b>	<b>208.253,29</b>
18	Abacaxi	12.913,8	14.601,8	25.601,6	29.807,2	11.357,6	119.431,65
19	Banana	7.641,4	7.626,4	7.926,3	7.105,5	6.272,1	71.975,00
20	Laranja	2.118,8	2.156,7	2.040,9	1.639,4	1.124,8	16.846,63
21	Maçã	-	-	-	-	-	-
22	Manga	-	-	-	-	-	-
23	Uva	-	-	-	-	-	-
<b>Hortícolas</b>		<b>30.988,05</b>	<b>17.785,61</b>	<b>9.017,99</b>	<b>10.523,18</b>	<b>8.216,72</b>	<b>165.420,06</b>
24	Alho	-	-	-	-	-	-
25	Batata	-	-	-	-	-	-
26	Cebola	-	-	-	-	-	-
27	Tomate	30.988,0	17.785,6	9.018,0	10.523,2	8.216,7	165.420,06
<b>Outros</b>		<b>50.388,11</b>	<b>56.799,08</b>	<b>47.247,23</b>	<b>37.488,99</b>	<b>22.374,35</b>	<b>400.415,67</b>
28	Cacau	-	-	-	-	-	-
29	Café	12.080,4	20.387,5	16.908,1	13.281,8	6.439,2	99.251,31
30	Cana-de-açúcar	22.649,5	23.345,2	18.581,0	11.605,9	1.965,3	134.788,56
31	Castanha de caju	-	-	-	-	-	-
32	Cera de carnaúba	-	-	-	-	-	-
33	Coco	6.306,2	6.831,7	7.357,2	8.933,8	11.035,9	87.708,87
34	Fumo	-	-	-	-	-	-
35	Mandioca	9.352,0	6.234,7	4.400,9	3.667,5	2.934,0	78.666,93
<b>II - Pecuária</b>		<b>78.620,10</b>	<b>80.956,87</b>	<b>76.173,19</b>	<b>86.856,59</b>	<b>91.730,93</b>	<b>945.905,23</b>
36	Carne de bovinos	25.616,4	21.382,9	22.852,0	26.368,4	25.651,8	291.917,56
	1 - Carne de boi	11.865,0	9.593,4	10.310,3	12.697,3	13.000,1	134.742,61
	2 - Carne de vaca e de novilhos	13.751,4	11.789,6	12.541,7	13.671,1	12.651,7	157.174,95
37	Carne de frango	20.494,5	21.886,3	19.151,3	23.216,5	26.094,4	247.969,96
38	Carne de suíno	255,0	261,1	395,4	353,1	563,7	3.212,27
39	Leite	30.577,7	35.986,4	32.201,9	35.154,8	37.497,8	383.067,11
40	Ovos	1.676,6	1.440,3	1.572,6	1.763,7	1.923,3	19.738,32
<b>Agropecuária</b>		<b>183.371,87</b>	<b>180.291,30</b>	<b>168.070,00</b>	<b>173.420,78</b>	<b>141.383,85</b>	<b>1.738.410,28</b>

Fonte: Dados trabalhados pelo autor conforme fontes de informação

**Tabela 3.31 - Receita bruta por produto e grupo de produtos - São Paulo - 2011**

Produtos		Receita mensal - R\$ mil						
		jan	fev	mar	abr	mai	jun	jul
<b>I - Agricultura</b>		<b>941.700,27</b>	<b>1.107.866,02</b>	<b>1.443.985,04</b>	<b>2.705.765,84</b>	<b>3.651.362,65</b>	<b>3.819.568,16</b>	<b>4.069.758,87</b>
<b>Oleaginosas</b>		<b>72.878,67</b>	<b>125.696,80</b>	<b>214.330,57</b>	<b>380.801,83</b>	<b>296.263,26</b>	<b>204.275,26</b>	<b>157.026,07</b>
1	Amendoim	18.468,2	29.564,3	31.990,2	29.333,9	23.244,8	17.981,6	16.481,7
2	Canola	-	-	-	-	-	-	-
3	Feijão	54.410,5	31.265,3	29.415,1	45.775,6	39.701,8	31.272,3	23.953,1
4	Girassol	-	-	-	-	-	-	-
5	Mamona	-	100,8	151,2	226,8	277,2	214,2	185,5
6	Soja	-	64.766,4	152.774,1	305.465,6	233.039,4	154.807,2	116.405,8
<b>Cereais</b>		<b>110.527,06</b>	<b>152.040,64</b>	<b>403.309,05</b>	<b>359.581,18</b>	<b>231.465,27</b>	<b>201.364,34</b>	<b>142.110,20</b>
7	Arroz	-	-	4.859,4	8.063,8	6.169,8	4.591,7	2.877,2
8	Aveia	-	-	-	-	-	-	-
9	Centeio	-	-	-	-	-	-	-
10	Cevada	-	-	-	-	-	-	-
11	Milho	105.619,6	149.076,1	396.921,0	351.517,4	222.748,8	190.311,5	131.653,1
12	Sorgo	-	-	-	-	2.546,6	6.461,2	7.579,8
13	Trigo	3.999,4	2.496,8	1.528,7	-	-	-	-
14	Triticale	908,1	467,7	-	-	-	-	-
<b>Fibras</b>		<b>-</b>	<b>-</b>	<b>11.877,58</b>	<b>55.332,99</b>	<b>42.762,72</b>	<b>25.547,81</b>	<b>14.128,40</b>
15	Algodão em pluma	-	-	11.877,6	55.333,0	42.762,7	25.547,8	14.128,4
16	Juta/Malva	-	-	-	-	-	-	-
17	Sisal	-	-	-	-	-	-	-
<b>Frutas</b>		<b>524.946,60</b>	<b>466.161,83</b>	<b>379.515,18</b>	<b>429.434,26</b>	<b>382.743,69</b>	<b>346.178,42</b>	<b>375.495,89</b>
18	Abacaxi	36.613,6	31.121,6	21.981,8	13.558,4	-	-	-
19	Banana	81.732,9	78.090,2	57.917,0	45.793,1	31.319,8	23.180,3	25.673,8
20	Laranja	331.793,4	277.340,6	221.779,1	309.955,2	309.517,0	312.705,3	344.867,2
21	Maçã	93,3	304,0	379,5	392,0	314,1	299,0	169,8
22	Manga	13.509,4	27.758,5	16.511,5	12.008,4	-	-	-
23	Uva	61.203,9	51.547,0	60.946,3	47.727,2	41.592,8	9.993,9	4.785,1
<b>Hortícolas</b>		<b>130.735,07</b>	<b>229.429,04</b>	<b>202.001,01</b>	<b>93.540,73</b>	<b>171.311,17</b>	<b>177.691,54</b>	<b>122.678,72</b>
24	Alho	17,7	8,6	-	-	-	22,1	169,2
25	Batata	11.976,3	16.633,8	36.594,3	43.247,8	46.667,6	39.122,6	27.838,2
26	Cebola	-	-	-	-	3.208,7	8.354,6	11.079,0
27	Tomate	118.741,0	212.786,7	165.406,8	50.293,0	121.434,9	130.192,3	83.592,3
<b>Outros</b>		<b>102.612,87</b>	<b>134.537,71</b>	<b>232.951,65</b>	<b>1.387.074,86</b>	<b>2.526.816,54</b>	<b>2.864.510,80</b>	<b>3.258.319,59</b>
28	Cacau	-	-	-	-	-	-	-
29	Café	62.567,6	68.608,6	77.647,5	158.297,6	129.231,8	155.783,5	161.778,4
30	Cana-de-açúcar	27.209,6	56.404,7	130.630,8	1.213.869,6	2.362.925,7	2.659.783,7	3.054.532,8
31	Castanha de caju	-	-	-	-	-	-	-
32	Cera de carnaúba	-	-	-	-	-	-	-
33	Coco	-	-	-	-	-	-	-
34	Fumo	29,3	73,1	168,2	109,7	139,0	87,8	73,1
35	Mandioca	12.806,4	9.451,3	24.505,2	14.798,0	34.520,1	48.855,8	41.935,3
<b>II - Pecuária</b>		<b>1.247.261,14</b>	<b>1.166.861,41</b>	<b>1.300.859,96</b>	<b>1.215.302,29</b>	<b>1.304.091,33</b>	<b>1.218.850,17</b>	<b>1.244.170,77</b>
36	Carne de bovinos	567.842,4	525.948,1	566.961,2	548.607,9	626.881,5	574.228,1	544.513,3
	1 - Carne de boi	416.728,5	365.625,8	372.667,1	347.230,3	408.075,5	383.591,1	423.133,1
	2 - Carne de vaca e de novilhos	151.113,9	160.322,3	194.294,2	201.377,6	218.806,0	190.637,0	121.380,2
37	Carne de frango	429.708,0	400.075,2	462.613,4	386.678,6	394.399,1	361.424,7	388.599,9
38	Carne de suíno	55.232,1	46.928,6	51.910,0	55.656,4	58.691,8	50.149,7	59.336,5
39	Leite	104.433,8	96.391,6	103.527,7	102.326,6	112.564,5	119.604,7	132.656,3
40	Ovos	90.044,8	97.517,8	115.847,6	122.032,8	111.554,4	113.443,0	119.064,8
<b>Agropecuária</b>		<b>2.188.961,41</b>	<b>2.274.727,43</b>	<b>2.744.845,00</b>	<b>3.921.068,13</b>	<b>4.955.453,98</b>	<b>5.038.418,33</b>	<b>5.313.929,64</b>

Produtos		Receita mensal - R\$ mil					
		ago	set	out	nov	dez	Total
<b>I - Agricultura</b>		<b>4.169.838,29</b>	<b>3.908.432,50</b>	<b>3.692.084,14</b>	<b>3.008.352,74</b>	<b>1.175.101,02</b>	<b>33.693.815,56</b>
<b>Oleaginosas</b>		<b>139.994,03</b>	<b>93.977,46</b>	<b>80.445,15</b>	<b>84.567,46</b>	<b>108.630,95</b>	<b>1.958.887,49</b>
1	Amendoim	12.713,3	11.270,7	9.789,4	7.515,9	7.780,0	216.134,10
2	Canola	-	-	-	-	-	-
3	Feijão	33.270,6	33.262,8	46.133,1	64.958,2	100.850,9	534.269,25
4	Girassol	-	-	-	-	-	-
5	Mamona	110,9	-	-	-	-	1.266,58
6	Soja	93.899,2	49.444,0	24.522,7	12.093,3	-	1.207.217,56
<b>Cereais</b>		<b>108.026,00</b>	<b>118.173,49</b>	<b>74.786,16</b>	<b>68.977,85</b>	<b>65.526,67</b>	<b>2.035.887,91</b>
7	Arroz	2.429,0	1.548,4	615,7	-	-	31.155,03
8	Aveia	-	-	-	-	-	-
9	Centeio	-	-	-	-	-	-
10	Cevada	-	-	-	-	-	-
11	Milho	94.146,1	97.283,1	57.504,5	58.110,3	57.482,9	1.912.374,42
12	Sorgo	5.488,7	5.084,8	3.050,9	1.014,1	666,3	31.892,34
13	Trigo	5.171,7	12.785,6	11.165,6	7.671,4	5.901,1	50.720,34
14	Triticale	790,4	1.471,6	2.449,5	2.182,1	1.476,4	9.745,79
<b>Fibras</b>		<b>8.587,63</b>	<b>5.393,96</b>	<b>-</b>	<b>-</b>	<b>-</b>	<b>163.631,09</b>
15	Algodão em pluma	8.587,6	5.394,0	-	-	-	163.631,09
16	Juta/Malva	-	-	-	-	-	-
17	Sisal	-	-	-	-	-	-
<b>Frutas</b>		<b>472.072,74</b>	<b>540.279,60</b>	<b>573.945,64</b>	<b>475.699,10</b>	<b>349.360,31</b>	<b>5.315.833,25</b>
18	Abacaxi	-	-	9.766,8	13.894,3	16.654,5	143.590,88
19	Banana	45.205,4	64.990,9	118.881,3	89.678,3	90.644,0	753.106,86
20	Laranja	415.686,4	458.681,5	427.017,2	348.203,8	222.328,1	3.979.874,73
21	Maçã	-	-	-	-	-	1.951,57
22	Manga	-	-	6.395,8	8.956,3	9.691,6	94.831,44
23	Uva	11.180,9	16.607,2	11.884,6	14.966,5	10.042,3	342.477,79
<b>Hortícolas</b>		<b>180.940,61</b>	<b>47.595,23</b>	<b>35.826,39</b>	<b>86.285,66</b>	<b>61.168,24</b>	<b>1.539.203,41</b>
24	Alho	159,6	146,9	106,3	98,3	66,9	795,56
25	Batata	40.699,5	29.286,0	27.093,1	16.227,9	8.017,5	343.404,43
26	Cebola	19.615,2	18.162,2	8.627,1	5.751,4	-	74.798,16
27	Tomate	120.466,3	-	-	64.208,1	53.083,9	1.120.205,26
<b>Outros</b>		<b>3.260.217,29</b>	<b>3.103.012,76</b>	<b>2.927.080,80</b>	<b>2.292.822,68</b>	<b>590.414,86</b>	<b>22.680.372,40</b>
28	Cacau	-	-	-	-	-	-
29	Café	174.917,3	159.308,8	139.913,9	123.568,9	108.747,9	1.520.371,62
30	Cana-de-açúcar	3.051.613,2	2.921.559,6	2.771.147,9	2.156.309,6	471.404,7	20.877.391,85
31	Castanha de caju	-	-	-	-	-	-
32	Cera de carnaúba	-	-	-	-	-	-
33	Coco	-	-	-	-	-	-
34	Fumo	51,2	-	-	-	-	731,32
35	Mandioca	33.635,5	22.144,4	16.019,0	12.944,3	10.262,3	281.877,61
<b>II - Pecuária</b>		<b>1.433.154,00</b>	<b>1.352.196,91</b>	<b>1.346.781,42</b>	<b>1.398.421,69</b>	<b>1.429.925,23</b>	<b>15.657.876,31</b>
36	Carne de bovinos	652.379,4	619.142,6	605.219,4	633.963,1	606.168,5	7.071.855,53
	1 - Carne de boi	536.465,2	509.103,3	470.831,7	471.417,9	426.781,7	5.131.651,20
	2 - Carne de vaca e de novilhos	115.914,2	110.039,2	134.387,7	162.545,2	179.386,8	1.940.204,34
37	Carne de frango	461.886,9	430.850,8	431.800,2	458.451,0	495.707,3	5.102.195,11
38	Carne de suíno	62.853,6	55.117,5	60.068,9	60.443,0	71.519,1	687.907,36
39	Leite	134.005,6	135.319,4	134.595,6	135.799,4	137.917,1	1.449.142,28
40	Ovos	122.028,4	111.766,7	115.097,4	109.765,2	118.613,2	1.346.776,03
<b>Agropecuária</b>		<b>5.602.992,29</b>	<b>5.260.629,41</b>	<b>5.038.865,56</b>	<b>4.406.774,43</b>	<b>2.605.026,26</b>	<b>49.351.691,87</b>

Fonte: Dados trabalhados pelo autor conforme fontes de informação

**Tabela 3.32 - Receita bruta por produto e grupo de produtos - região Sul - 2011**

Produtos		Receita mensal - R\$ mil						
		jan	fev	mar	abr	mai	jun	jul
<b>I - Agricultura</b>		<b>3.235.690,55</b>	<b>3.864.032,34</b>	<b>6.557.573,88</b>	<b>7.964.581,38</b>	<b>6.894.665,68</b>	<b>6.256.298,48</b>	<b>4.730.119,46</b>
<b>Oleaginosas</b>		<b>347.199,64</b>	<b>1.285.678,89</b>	<b>2.312.916,25</b>	<b>4.153.257,75</b>	<b>3.395.623,83</b>	<b>3.410.425,32</b>	<b>2.145.259,92</b>
1	Amendoim	877,5	1.996,7	3.096,3	4.897,2	3.552,7	2.440,2	2.006,0
2	Canola	2.212,2	-	-	-	-	-	-
3	Feijão	223.744,4	184.189,1	141.365,6	82.030,5	126.141,3	177.025,8	112.692,2
4	Girassol	1.034,4	2.146,6	1.662,9	1.163,9	918,3	456,4	290,5
5	Mamona	-	201,6	302,4	529,2	453,6	524,2	464,4
6	Soja	119.331,1	1.097.144,8	2.166.489,0	4.064.637,0	3.264.558,0	3.229.978,8	2.029.806,9
<b>Cereais</b>		<b>1.191.353,75</b>	<b>1.308.296,76</b>	<b>1.782.058,20</b>	<b>2.109.169,76</b>	<b>1.580.290,46</b>	<b>1.265.487,22</b>	<b>1.113.960,94</b>
7	Arroz	377.450,4	335.099,2	453.061,0	558.196,8	415.037,2	317.896,5	304.181,2
8	Aveia	40.125,8	20.304,4	8.295,6	-	-	-	-
9	Centeio	216,6	150,0	89,1	17,1	13,7	10,5	-
10	Cevada	41.766,2	10.500,8	3.126,1	-	-	-	-
11	Milho	348.459,2	600.884,5	1.124.211,1	1.426.857,6	1.066.911,0	881.770,3	761.059,3
12	Sorgo	676,1	1.408,8	3.644,9	4.425,3	2.383,2	1.958,8	1.430,8
13	Trigo	378.557,2	337.106,4	187.925,8	118.961,4	95.945,4	63.851,2	47.289,7
14	Triticale	4.102,3	2.842,7	1.704,6	711,6	-	-	-
<b>Fibras</b>		<b>-</b>	<b>-</b>	<b>1.594,75</b>	<b>2.128,19</b>	<b>1.794,24</b>	<b>952,83</b>	<b>494,00</b>
15	Algodão em pluma	-	-	1.594,8	2.128,2	1.794,2	952,8	494,0
16	Juta/Malva	-	-	-	-	-	-	-
17	Sisal	-	-	-	-	-	-	-
<b>Frutas</b>		<b>835.529,10</b>	<b>261.906,78</b>	<b>882.204,11</b>	<b>366.549,71</b>	<b>362.695,05</b>	<b>290.568,91</b>	<b>248.244,59</b>
18	Abacaxi	1.758,7	1.419,2	1.117,5	862,6	-	-	-
19	Banana	19.366,5	5.922,4	5.522,0	7.131,5	15.040,7	23.736,1	34.725,5
20	Laranja	16.877,4	12.464,5	12.648,0	18.527,8	22.092,1	22.966,0	29.917,9
21	Maçã	140.210,8	242.100,7	342.517,1	328.041,4	307.152,2	226.253,5	178.277,8
22	Manga	-	-	-	-	-	-	-
23	Uva	657.315,7	-	520.399,5	11.986,4	18.410,1	17.613,3	5.323,3
<b>Hortícolas</b>		<b>456.060,38</b>	<b>415.365,57</b>	<b>321.684,51</b>	<b>199.908,00</b>	<b>100.955,65</b>	<b>127.716,53</b>	<b>31.089,74</b>
24	Alho	33.189,4	54.890,4	44.908,6	35.135,4	28.677,2	15.340,2	13.580,2
25	Batata	179.468,4	77.619,8	31.971,3	53.819,4	59.239,0	112.376,3	17.509,5
26	Cebola	146.769,5	115.786,0	117.732,9	73.335,0	13.039,5	-	-
27	Tomate	96.633,1	167.069,4	127.071,7	37.618,3	-	-	-
<b>Outros</b>		<b>405.547,69</b>	<b>592.784,34</b>	<b>1.257.116,07</b>	<b>1.133.567,97</b>	<b>1.453.306,44</b>	<b>1.161.147,67</b>	<b>1.191.070,26</b>
28	Cacau	-	-	-	-	-	-	-
29	Café	43.791,0	35.596,7	23.929,2	23.430,2	38.869,9	51.236,9	98.135,5
30	Cana-de-açúcar	18.721,5	30.637,6	49.792,4	230.110,7	271.531,5	268.729,4	327.110,0
31	Castanha de caju	-	-	-	-	-	-	-
32	Cera de carnaúba	-	-	-	-	-	-	-
33	Coco	-	-	-	-	-	-	-
34	Fumo	198.907,2	497.268,0	1.143.716,4	745.902,0	944.809,2	596.721,6	497.268,0
35	Mandioca	144.128,0	29.282,1	39.678,0	134.125,0	198.095,9	244.459,8	268.556,8
<b>II - Pecuária</b>		<b>3.356.963,24</b>	<b>3.131.673,06</b>	<b>3.610.592,75</b>	<b>3.329.016,39</b>	<b>3.601.900,40</b>	<b>3.353.377,29</b>	<b>3.402.060,74</b>
36	Carne de bovinos	482.918,2	480.936,4	618.232,1	576.535,3	567.412,8	487.850,0	446.888,6
	1 - Carne de boi	224.702,4	223.190,6	275.587,6	258.714,3	273.253,5	233.971,0	221.806,2
	2 - Carne de vaca e de novilhos	258.215,8	257.745,8	342.644,5	317.821,0	294.159,4	253.879,0	225.082,4
37	Carne de frango	1.586.569,6	1.525.827,1	1.767.400,9	1.581.892,0	1.734.022,8	1.649.159,7	1.672.053,8
38	Carne de suíno	583.893,9	488.385,3	572.476,6	536.173,3	587.479,0	457.062,9	496.464,5
39	Leite	619.099,6	544.649,5	549.755,8	522.864,6	604.610,8	652.191,9	677.049,2
40	Ovos	84.481,9	91.874,7	102.727,3	111.551,2	108.374,9	107.112,8	109.604,7
<b>Agropecuária</b>		<b>6.592.653,79</b>	<b>6.995.705,40</b>	<b>0.168.166,64</b>	<b>11.293.597,77</b>	<b>10.496.566,07</b>	<b>9.609.675,78</b>	<b>8.132.180,20</b>

Produtos		Receita mensal - R\$ Mil					
		ago	set	out	nov	dez	Total
<b>I - Agricultura</b>		<b>4.142.811,28</b>	<b>3.175.515,21</b>	<b>2.218.944,33</b>	<b>1.871.664,93</b>	<b>2.042.925,81</b>	<b>52.954.823,33</b>
<b>Oleaginosas</b>		<b>1.563.113,50</b>	<b>1.162.995,72</b>	<b>602.266,04</b>	<b>507.306,49</b>	<b>438.219,00</b>	<b>21.324.262,35</b>
1	Amendoim	1.320,0	980,9	664,8	-	-	21.832,33
2	Canola	-	11.129,9	15.664,7	8.903,9	6.677,9	44.588,65
3	Feijão	6.394,4	1.455,6	39.982,0	66.013,6	113.419,0	1.274.453,52
4	Girassol	-	-	-	-	-	7.672,96
5	Mamona	328,3	216,0	-	-	-	3.019,68
6	Soja	1.555.070,7	1.149.213,4	545.954,5	432.388,9	318.122,1	19.972.695,22
<b>Cereais</b>		<b>1.396.962,87</b>	<b>1.103.693,89</b>	<b>837.247,60</b>	<b>752.270,92</b>	<b>985.537,62</b>	<b>15.426.329,99</b>
7	Arroz	319.306,4	312.601,1	286.843,1	304.229,8	305.180,5	4.289.083,15
8	Aveia	2.463,8	9.128,4	12.103,2	13.496,9	24.790,1	130.708,12
9	Centeio	-	17,9	89,6	209,9	286,0	1.100,31
10	Cevada	-	3.190,9	12.056,1	29.828,2	40.563,4	141.031,75
11	Milho	938.998,6	597.103,8	364.984,4	223.420,3	207.125,2	8.541.785,26
12	Sorgo	422,4	204,0	102,0	-	-	16.656,28
13	Trigo	135.771,7	180.082,9	158.844,8	177.998,9	404.344,5	2.286.679,87
14	Triticale	-	1.364,9	2.224,4	3.087,0	3.247,9	19.285,24
<b>Fibras</b>		<b>360,32</b>	<b>-</b>	<b>-</b>	<b>-</b>	<b>-</b>	<b>7.324,34</b>
15	Algodão em pluma	360,3	-	-	-	-	7.324,34
16	Juta/Malva	-	-	-	-	-	-
17	Sisal	-	-	-	-	-	-
<b>Frutas</b>		<b>228.185,06</b>	<b>210.064,62</b>	<b>148.430,53</b>	<b>128.079,82</b>	<b>127.164,21</b>	<b>4.089.622,50</b>
18	Abacaxi	-	-	931,2	1.396,9	1.755,0	9.241,12
19	Banana	45.997,7	64.912,5	50.088,4	27.892,3	30.644,4	330.980,04
20	Laranja	36.134,9	39.039,2	34.646,4	28.991,8	20.720,7	295.026,68
21	Maçã	146.052,5	106.112,9	62.764,5	46.777,4	44.773,6	2.171.034,32
22	Manga	-	-	-	-	-	-
23	Uva	-	-	-	23.021,4	29.270,6	1.283.340,34
<b>Hortícolas</b>		<b>32.435,82</b>	<b>111.920,94</b>	<b>158.412,94</b>	<b>56.104,28</b>	<b>174.595,10</b>	<b>2.186.249,47</b>
24	Alho	-	-	-	-	6.563,7	232.285,21
25	Batata	3.973,0	-	-	496,7	98.040,8	634.514,17
26	Cebola	-	-	9.788,2	19.576,5	23.844,1	519.871,72
27	Tomate	28.462,8	111.920,9	148.624,7	36.031,1	46.146,4	799.578,38
<b>Outros</b>		<b>921.753,71</b>	<b>586.840,03</b>	<b>472.587,22</b>	<b>427.903,42</b>	<b>317.409,88</b>	<b>9.921.034,70</b>
28	Cacau	-	-	-	-	-	-
29	Café	73.477,4	156.062,0	98.882,2	81.464,3	48.228,7	773.103,98
30	Cana-de-açúcar	297.541,9	330.814,6	304.902,0	282.501,9	219.542,2	2.631.935,73
31	Castanha de caju	-	-	-	-	-	-
32	Cera de carnaúba	-	-	-	-	-	-
33	Coco	-	-	-	-	-	-
34	Fumo	348.087,6	-	-	-	-	4.972.679,91
35	Mandioca	202.646,8	99.963,5	68.803,0	63.937,2	49.639,0	1.543.315,08
<b>II - Pecuária</b>		<b>3.768.738,82</b>	<b>3.603.040,38</b>	<b>3.716.502,36</b>	<b>3.724.178,98</b>	<b>3.913.539,51</b>	<b>42.511.583,92</b>
36	Carne de bovinos	536.320,6	560.151,0	571.673,8	621.899,1	641.649,0	6.592.466,89
	1 - Carne de boi	248.500,9	255.653,5	263.696,1	305.611,0	319.131,7	3.103.818,83
	2 - Carne de vaca e de novilhos	287.819,7	304.497,5	307.977,7	316.288,0	322.517,3	3.488.648,06
37	Carne de frango	1.770.862,3	1.658.699,3	1.670.748,4	1.700.740,2	1.751.548,1	20.069.524,18
38	Carne de suíno	611.472,9	527.648,5	572.539,7	574.791,3	640.604,1	6.648.991,98
39	Leite	742.624,3	759.415,0	805.744,2	735.307,0	784.892,6	7.998.204,45
40	Ovos	107.458,8	97.126,5	95.796,4	91.441,3	94.845,8	1.202.396,42
<b>Agropecuária</b>		<b>7.911.550,09</b>	<b>6.778.555,59</b>	<b>5.935.446,69</b>	<b>5.595.843,91</b>	<b>5.956.465,31</b>	<b>95.466.407,25</b>

Fonte: Dados trabalhados pelo autor conforme fontes de informação

**Tabela 3.33 - Receita bruta por produto e grupo de produtos - Paraná - 2011**

Produtos		Receita mensal - R\$ mil						
		jan	fev	mar	abr	mai	jun	jul
<b>I - Agricultura</b>		<b>1.226.547,20</b>	<b>1.583.570,94</b>	<b>2.431.749,53</b>	<b>3.940.914,06</b>	<b>3.004.356,46</b>	<b>2.633.014,40</b>	<b>2.007.480,72</b>
<b>Oleaginosas</b>		<b>297.240,62</b>	<b>752.168,26</b>	<b>1.468.254,45</b>	<b>2.745.831,89</b>	<b>1.791.374,86</b>	<b>1.437.462,10</b>	<b>849.224,26</b>
1	Amendoim	-	663,3	1.323,1	3.259,2	2.178,7	1.565,8	1.568,1
2	Canola	660,0	-	-	-	-	-	-
3	Feijão	177.249,5	147.347,5	90.073,4	31.900,6	85.099,3	155.480,3	102.747,5
4	Girassol	-	102,4	108,9	-	-	-	-
5	Mamona	-	201,6	302,4	529,2	453,6	524,2	464,4
6	Soja	119.331,1	603.853,5	1.376.446,7	2.710.142,9	1.703.643,3	1.279.891,8	744.444,2
<b>Cereais</b>		<b>416.720,01</b>	<b>501.020,66</b>	<b>514.599,55</b>	<b>633.067,07</b>	<b>567.699,48</b>	<b>553.931,56</b>	<b>489.844,45</b>
7	Arroz	20.955,7	17.433,1	14.248,3	21.335,6	10.589,4	4.054,4	2.407,2
8	Aveia	6.450,9	3.264,3	1.602,7	-	-	-	-
9	Centeio	63,3	40,0	30,2	17,1	13,7	10,5	-
10	Cevada	34.779,0	6.754,8	2.822,5	-	-	-	-
11	Milho	170.081,1	230.769,0	378.865,3	537.331,4	482.359,2	489.707,9	442.574,3
12	Sorgo	-	-	-	-	99,0	404,0	660,1
13	Trigo	181.131,7	240.433,5	115.487,6	73.671,4	74.638,2	59.754,8	44.202,9
14	Triticale	3.258,3	2.326,1	1.543,1	711,6	-	-	-
<b>Fibras</b>		<b>-</b>	<b>-</b>	<b>1.594,75</b>	<b>2.128,19</b>	<b>1.794,24</b>	<b>952,83</b>	<b>494,00</b>
15	Algodão em pluma	-	-	1.594,8	2.128,2	1.794,2	952,8	494,0
16	Juta/Malva	-	-	-	-	-	-	-
17	Sisal	-	-	-	-	-	-	-
<b>Frutas</b>		<b>129.493,90</b>	<b>19.658,22</b>	<b>21.487,57</b>	<b>23.986,68</b>	<b>33.637,83</b>	<b>34.722,12</b>	<b>32.026,87</b>
18	Abacaxi	-	-	-	-	-	-	-
19	Banana	3.837,4	926,9	927,2	1.512,8	3.011,2	4.504,8	7.955,8
20	Laranja	10.141,8	7.130,0	7.578,3	10.487,5	12.216,5	12.604,1	18.747,7
21	Maçã	34.553,9	11.601,3	9.556,7	-	-	-	-
22	Manga	-	-	-	-	-	-	-
23	Uva	80.960,8	-	3.425,4	11.986,4	18.410,1	17.613,3	5.323,3
<b>Hortícolas</b>		<b>140.326,07</b>	<b>124.859,90</b>	<b>110.099,70</b>	<b>85.346,67</b>	<b>49.083,26</b>	<b>99.789,83</b>	<b>7.925,68</b>
24	Alho	2.504,9	3.820,6	3.298,8	2.600,5	1.817,9	1.019,8	1.083,5
25	Batata	79.433,6	37.227,1	25.670,0	47.260,1	47.265,4	98.770,0	6.842,2
26	Cebola	31.743,5	26.501,7	24.475,0	12.534,6	-	-	-
27	Tomate	26.644,1	57.310,5	56.655,8	22.951,5	-	-	-
<b>Outros</b>		<b>242.766,61</b>	<b>185.863,90</b>	<b>315.713,51</b>	<b>450.553,55</b>	<b>560.766,79</b>	<b>506.155,95</b>	<b>627.965,46</b>
28	Cacau	-	-	-	-	-	-	-
29	Café	43.791,0	35.596,7	23.929,2	23.430,2	38.869,9	51.236,9	98.135,5
30	Cana-de-açúcar	18.684,1	30.576,5	49.693,1	229.651,6	270.989,7	268.193,2	326.457,3
31	Castanha de caju	-	-	-	-	-	-	-
32	Cera de carnaúba	-	-	-	-	-	-	-
33	Coco	-	-	-	-	-	-	-
34	Fumo	36.163,5	90.408,7	207.940,0	135.613,0	171.776,5	108.490,4	90.408,7
35	Mandioca	144.128,0	29.282,1	34.151,2	61.858,7	79.130,7	78.235,5	112.963,9
<b>II - Pecuária</b>		<b>1.338.419,22</b>	<b>1.268.951,10</b>	<b>1.414.576,09</b>	<b>1.309.534,35</b>	<b>1.414.741,36</b>	<b>1.312.678,93</b>	<b>1.405.774,60</b>
	Carne de bovinos	163.673,6	158.436,6	206.433,3	203.606,1	205.740,0	183.085,0	180.486,9
36	1 - Carne de boi	109.239,4	107.706,7	124.962,4	123.905,9	135.697,6	124.387,6	118.227,7
	2 - Carne de vaca e de novilhos	54.434,1	50.729,9	81.470,9	79.700,1	70.042,4	58.697,4	62.259,1
37	Carne de frango	739.477,5	724.686,6	804.163,0	715.036,3	765.308,4	729.534,8	763.437,5
38	Carne de suíno	159.351,6	136.163,9	150.690,3	138.335,4	152.319,0	110.684,0	159.302,2
39	Leite	241.339,2	216.399,4	216.057,6	208.020,8	243.979,0	245.750,4	259.742,4
40	Ovos	34.577,3	33.264,6	37.231,9	44.535,7	47.395,0	43.624,7	42.805,7
<b>Agropecuária</b>		<b>2.564.966,43</b>	<b>2.852.522,05</b>	<b>3.846.325,62</b>	<b>5.250.448,41</b>	<b>4.419.097,82</b>	<b>3.945.693,32</b>	<b>3.413.255,32</b>

Produtos		Receita mensal - R\$ mil					Total
		ago	set	out	nov	dez	
<b>I - Agricultura</b>		<b>2.129.521,53</b>	<b>1.965.687,62</b>	<b>1.631.034,72</b>	<b>1.320.406,38</b>	<b>1.229.470,24</b>	<b>25.103.753,80</b>
<b>Oleaginosas</b>		<b>654.410,91</b>	<b>584.110,06</b>	<b>484.805,76</b>	<b>484.017,72</b>	<b>394.825,29</b>	<b>11.943.726,18</b>
1	Amendoim	1.079,0	734,7	664,8	-	-	13.036,76
2	Canola	-	3.300,0	4.620,0	2.640,0	1.980,0	13.200,00
3	Feijão	1.181,1	1.455,6	35.101,2	48.988,8	74.723,2	951.348,03
4	Girassol	-	-	-	-	-	211,28
5	Mamona	328,3	216,0	-	-	-	3.019,68
6	Soja	651.822,5	578.403,8	444.419,7	432.388,9	318.122,1	10.962.910,44
<b>Cereais</b>		<b>871.921,29</b>	<b>656.592,13</b>	<b>496.195,55</b>	<b>306.575,97</b>	<b>366.907,51</b>	<b>6.375.075,22</b>
7	Arroz	1.319,6	1.167,8	1.000,5	810,3	639,1	95.960,98
8	Aveia	2.463,8	9.128,4	12.103,2	7.569,6	7.071,4	49.654,14
9	Centeio	-	17,9	28,0	77,7	44,0	342,33
10	Cevada	-	-	4.906,4	17.334,2	30.743,2	97.340,01
11	Milho	741.073,6	476.847,7	364.984,4	223.420,3	168.448,1	4.706.462,11
12	Sorgo	422,4	204,0	102,0	-	-	1.891,50
13	Trigo	126.641,9	167.861,5	111.023,7	54.804,7	157.917,1	1.407.569,05
14	Triticale	-	1.364,9	2.047,3	2.559,1	2.044,7	15.855,09
<b>Fibras</b>		<b>360,32</b>	<b>-</b>	<b>-</b>	<b>-</b>	<b>-</b>	<b>7.324,34</b>
15	Algodão em pluma	360,3	-	-	-	-	7.324,34
16	Juta/Malva	-	-	-	-	-	-
17	Sisal	-	-	-	-	-	-
<b>Frutas</b>		<b>30.165,71</b>	<b>36.127,67</b>	<b>30.187,09</b>	<b>62.372,19</b>	<b>82.157,15</b>	<b>536.023,00</b>
18	Abacaxi	-	-	-	-	-	-
19	Banana	10.049,8	14.096,0	9.894,3	5.890,6	6.251,3	68.858,05
20	Laranja	20.115,9	22.031,6	20.292,8	16.300,3	12.110,7	169.757,19
21	Maçã	-	-	-	17.159,9	34.524,6	107.396,39
22	Manga	-	-	-	-	-	-
23	Uva	-	-	-	23.021,4	29.270,6	190.011,37
<b>Hortícolas</b>		<b>28.462,77</b>	<b>111.920,94</b>	<b>150.659,54</b>	<b>40.100,76</b>	<b>68.608,44</b>	<b>1.017.183,57</b>
24	Alho	-	-	-	-	593,6	16.739,68
25	Batata	-	-	-	-	42.619,8	385.088,17
26	Cebola	-	-	2.034,8	4.069,7	4.956,9	106.316,19
27	Tomate	28.462,8	111.920,9	148.624,7	36.031,1	20.438,1	509.039,54
<b>Outros</b>		<b>544.200,52</b>	<b>576.936,82</b>	<b>469.186,78</b>	<b>427.339,75</b>	<b>316.971,84</b>	<b>5.224.421,50</b>
28	Cacau	-	-	-	-	-	-
29	Café	73.477,4	156.062,0	98.882,2	81.464,3	48.228,7	773.103,98
30	Cana-de-açúcar	296.948,3	330.154,5	304.293,6	281.938,2	219.104,1	2.626.684,35
31	Castanha de caju	-	-	-	-	-	-
32	Cera de carnaúba	-	-	-	-	-	-
33	Coco	-	-	-	-	-	-
34	Fumo	63.286,1	-	-	-	-	904.086,87
35	Mandioca	110.488,8	90.720,3	66.010,9	63.937,2	49.639,0	920.546,30
<b>II - Pecuária</b>		<b>1.518.048,21</b>	<b>1.463.330,70</b>	<b>1.516.515,65</b>	<b>1.544.592,02</b>	<b>1.632.129,65</b>	<b>17.139.291,89</b>
36	Carne de bovinos	194.341,7	196.456,8	208.027,6	224.399,1	247.120,5	2.371.807,11
	1 - Carne de boi	118.707,6	117.932,9	136.394,7	155.376,9	166.599,3	1.539.138,85
	2 - Carne de vaca e de novilhos	75.634,0	78.524,0	71.633,0	69.022,2	80.521,1	832.668,26
37	Carne de frango	810.085,7	782.533,0	806.738,7	831.956,4	864.017,7	9.336.975,59
38	Carne de suíno	194.585,3	167.410,5	165.497,3	166.357,0	189.630,4	1.890.326,90
39	Leite	279.717,5	277.770,9	297.951,4	284.321,8	296.247,8	3.067.298,07
40	Ovos	39.318,1	39.159,5	38.300,7	37.557,8	35.113,3	472.884,22
<b>Agropecuária</b>		<b>3.647.569,73</b>	<b>3.429.018,32</b>	<b>3.147.550,37</b>	<b>2.864.998,40</b>	<b>2.861.599,89</b>	<b>42.243.045,69</b>

Fonte: Dados trabalhados pelo autor conforme fontes de informação



**Tabela 3.34 - Receita bruta por produto e grupo de produtos - Rio Grande do Sul - 2011**

Produtos		Receita Mensal - R\$ mil						
		jan	fev	mar	abr	mai	jun	jul
<b>I - Agricultura</b>		<b>1.480.382,90</b>	<b>1.521.199,41</b>	<b>2.911.003,88</b>	<b>2.935.052,31</b>	<b>2.963.329,07</b>	<b>2.887.319,74</b>	<b>2.192.899,98</b>
<b>Oleaginosas</b>		<b>34.823,38</b>	<b>441.692,03</b>	<b>674.315,29</b>	<b>1.223.329,79</b>	<b>1.413.455,37</b>	<b>1.733.501,25</b>	<b>1.171.346,40</b>
1	Amendoim	877,5	1.333,4	1.773,2	1.638,0	1.374,0	874,4	437,8
2	Canola	1.535,3	-	-	-	-	-	-
3	Feijão	31.376,2	13.943,2	13.067,6	13.365,4	12.074,7	6.833,6	5.582,8
4	Girassol	1.034,4	2.044,3	1.554,0	1.163,9	918,3	456,4	290,5
5	Mamona	-	-	-	-	-	-	-
6	Soja	-	424.371,1	657.920,5	1.207.162,5	1.399.088,3	1.725.336,9	1.165.035,3
<b>Cereais</b>		<b>580.629,89</b>	<b>558.885,88</b>	<b>901.862,37</b>	<b>1.029.656,11</b>	<b>749.722,59</b>	<b>550.001,25</b>	<b>501.390,81</b>
7	Arroz	242.550,4	230.369,5	369.702,4	437.320,9	365.927,0	302.279,8	297.756,4
8	Aveia	33.674,9	17.040,1	6.692,9	-	-	-	-
9	Centeio	153,3	110,0	59,0	-	-	-	-
10	Cevada	6.105,2	3.162,0	-	-	-	-	-
11	Milho	112.156,5	226.719,8	457.483,0	547.805,0	365.351,0	246.166,7	202.863,7
12	Sorgo	676,1	1.408,8	3.644,9	4.425,3	2.284,2	1.554,8	770,7
13	Trigo	184.726,1	79.716,1	64.167,8	40.104,9	16.160,4	-	-
14	Triticale	587,4	359,6	112,4	-	-	-	-
<b>Fibras</b>		-	-	-	-	-	-	-
15	Algodão em pluma	-	-	-	-	-	-	-
16	Juta/Malva	-	-	-	-	-	-	-
17	Sisal	-	-	-	-	-	-	-
<b>Frutas</b>		<b>596.899,23</b>	<b>117.153,09</b>	<b>632.477,06</b>	<b>170.598,95</b>	<b>157.572,99</b>	<b>120.231,85</b>	<b>99.921,56</b>
18	Abacaxi	1.758,7	1.419,2	1.117,5	862,6	-	-	-
19	Banana	1.740,9	470,6	450,1	616,1	1.274,0	2.048,1	2.856,4
20	Laranja	5.335,4	4.323,7	3.978,9	6.310,3	7.896,3	8.196,1	9.064,7
21	Maçã	70.629,7	110.939,6	162.307,7	162.809,9	148.402,8	109.987,6	88.000,5
22	Manga	-	-	-	-	-	-	-
23	Uva	517.434,6	-	464.622,9	-	-	-	-
<b>Hortícolas</b>		<b>160.889,02</b>	<b>135.647,24</b>	<b>86.401,71</b>	<b>45.944,82</b>	<b>27.586,52</b>	<b>21.412,80</b>	<b>17.409,31</b>
24	Alho	16.436,2	28.990,4	22.709,8	17.032,3	15.613,0	7.806,5	6.742,0
25	Batata	75.433,4	30.614,2	4.571,7	6.313,3	11.973,6	13.606,3	10.667,4
26	Cebola	43.901,7	36.652,3	33.849,3	17.335,5	-	-	-
27	Tomate	25.117,7	39.390,3	25.270,9	5.263,6	-	-	-
<b>Outros</b>		<b>107.141,37</b>	<b>267.821,18</b>	<b>615.947,45</b>	<b>465.522,63</b>	<b>614.991,59</b>	<b>462.172,59</b>	<b>402.831,90</b>
28	Cacau	-	-	-	-	-	-	-
29	Café	-	-	-	-	-	-	-
30	Cana-de-açúcar	37,4	61,1	99,3	459,1	541,8	536,2	652,7
31	Castanha de caju	-	-	-	-	-	-	-
32	Cera de carnaúba	-	-	-	-	-	-	-
33	Coco	-	-	-	-	-	-	-
34	Fumo	107.104,0	267.760,0	615.848,1	401.640,1	508.744,1	321.312,1	267.760,0
35	Mandioca	-	-	-	63.423,4	105.705,7	140.324,4	134.419,2
<b>II - Pecuária</b>		<b>1.111.725,00</b>	<b>1.014.520,59</b>	<b>1.211.242,56</b>	<b>1.123.440,28</b>	<b>1.210.044,55</b>	<b>1.117.494,34</b>	<b>1.093.757,19</b>
36	Carne de bovinos	252.386,6	259.240,5	331.576,4	300.372,5	292.307,3	242.294,9	212.691,3
	1 - Carne de boi	79.559,5	80.149,0	107.341,0	95.479,6	101.832,5	79.158,0	71.379,4
	2 - Carne de vaca e de novilhos	172.827,1	179.091,5	224.235,4	204.892,9	190.474,8	163.137,0	141.311,8
37	Carne de frango	424.576,1	396.807,3	471.358,7	424.980,5	480.499,2	455.165,0	442.148,3
38	Carne de suíno	184.983,4	135.871,2	178.519,6	181.537,3	194.620,1	143.868,3	151.822,5
39	Leite	223.943,4	190.701,0	193.455,6	179.852,9	208.373,1	240.705,9	248.686,2
40	Ovos	25.835,5	31.900,6	36.332,3	36.697,1	34.244,8	35.460,2	38.408,9
<b>Agropecuária</b>		<b>2.592.107,90</b>	<b>2.535.720,00</b>	<b>4.122.246,44</b>	<b>4.058.492,58</b>	<b>4.173.373,62</b>	<b>4.004.814,08</b>	<b>3.286.657,16</b>

Produtos		Receita mensal - R\$ mil					Total
		ago	set	out	nov	dez	
<b>I - Agricultura</b>		<b>1.605.831,09</b>	<b>974.280,63</b>	<b>480.200,78</b>	<b>491.813,51</b>	<b>700.677,48</b>	<b>21.143.990,78</b>
<b>Oleaginosas</b>		<b>802.506,86</b>	<b>512.471,21</b>	<b>96.282,42</b>	<b>16.044,57</b>	<b>31.090,21</b>	<b>8.150.858,78</b>
1	Amendoim	241,0	246,2	-	-	-	8.795,57
2	Canola	-	7.744,4	10.924,1	6.195,5	4.646,6	31.045,98
3	Feijão	2.914,1	-	4.880,8	9.849,0	26.443,6	140.330,89
4	Girassol	-	-	-	-	-	7.461,68
5	Mamona	-	-	-	-	-	-
6	Soja	799.351,8	504.480,6	80.477,5	-	-	7.963.224,66
<b>Cereais</b>		<b>443.380,64</b>	<b>389.629,45</b>	<b>332.520,95</b>	<b>440.908,35</b>	<b>591.491,82</b>	<b>7.070.080,10</b>
7	Arroz	317.986,8	311.433,3	285.842,6	303.419,5	304.541,4	3.769.130,05
8	Aveia	-	-	-	5.927,3	17.718,7	81.053,98
9	Centeio	-	-	61,6	132,1	242,0	757,97
10	Cevada	-	3.190,9	6.832,9	11.833,5	8.657,3	39.781,87
11	Milho	125.393,8	75.005,3	-	-	24.790,0	2.383.734,60
12	Sorgo	-	-	-	-	-	14.764,78
13	Trigo	-	-	39.660,6	119.228,6	234.705,0	778.469,45
14	Triticale	-	-	123,3	367,4	837,4	2.387,38
<b>Fibras</b>		-	-	-	-	-	-
15	Algodão em pluma	-	-	-	-	-	-
16	Juta/Malva	-	-	-	-	-	-
17	Sisal	-	-	-	-	-	-
<b>Frutas</b>		<b>89.364,51</b>	<b>71.519,91</b>	<b>47.974,85</b>	<b>28.668,50</b>	<b>16.514,80</b>	<b>2.148.897,30</b>
18	Abacaxi	-	-	931,2	1.396,9	1.755,0	9.241,12
19	Banana	4.057,2	5.820,0	4.675,3	2.432,1	2.682,0	29.122,58
20	Laranja	13.080,9	13.884,3	11.476,9	10.272,4	7.034,3	100.854,25
21	Maçã	72.226,4	51.815,6	30.891,5	14.567,1	5.043,5	1.027.621,84
22	Manga	-	-	-	-	-	-
23	Uva	-	-	-	-	-	982.057,50
<b>Hortícolas</b>		<b>3.973,05</b>	-	<b>2.814,21</b>	<b>5.628,43</b>	<b>61.142,62</b>	<b>568.849,73</b>
24	Alho	-	-	-	-	2.554,8	117.884,94
25	Batata	3.973,0	-	-	-	42.506,1	199.659,14
26	Cebola	-	-	2.814,2	5.628,4	6.855,4	147.036,97
27	Tomate	-	-	-	-	9.226,2	104.268,67
<b>Outros</b>		<b>266.606,04</b>	<b>660,06</b>	<b>608,36</b>	<b>563,66</b>	<b>438,04</b>	<b>3.205.304,87</b>
28	Cacau	-	-	-	-	-	-
29	Café	-	-	-	-	-	-
30	Cana-de-açúcar	593,7	660,1	608,4	563,7	438,0	5.251,37
31	Castanha de caju	-	-	-	-	-	-
32	Cera de carnaúba	-	-	-	-	-	-
33	Coco	-	-	-	-	-	-
34	Fumo	187.432,0	-	-	-	-	2.677.600,46
35	Mandioca	78.580,3	-	-	-	-	522.453,05
<b>II - Pecuária</b>		<b>1.256.057,36</b>	<b>1.184.846,02</b>	<b>1.199.280,53</b>	<b>1.194.616,50</b>	<b>1.253.002,79</b>	<b>13.970.027,71</b>
36	Carne de bovinos	278.571,3	296.822,7	296.621,2	324.474,2	316.522,5	3.403.881,34
	1 - Carne de boi	93.813,7	101.026,6	88.406,4	107.420,7	105.852,4	1.111.418,84
	2 - Carne de vaca e de novilhos	184.757,6	195.796,0	208.214,8	217.053,5	210.670,1	2.292.462,49
37	Carne de frango	466.375,0	407.641,2	389.303,2	394.054,5	404.388,1	5.157.297,23
38	Carne de suíno	195.587,2	156.823,4	179.765,4	182.599,5	210.222,9	2.096.220,71
39	Leite	276.356,1	290.488,2	301.551,4	263.068,9	286.674,1	2.903.856,85
40	Ovos	39.167,7	33.070,5	32.039,4	30.419,5	35.195,2	408.771,59
<b>Agropecuária</b>		<b>2.861.888,46</b>	<b>2.159.126,65</b>	<b>1.679.481,31</b>	<b>1.686.430,01</b>	<b>1.953.680,28</b>	<b>35.114.018,49</b>

Fonte: Dados trabalhados pelo autor conforme fontes de informação

**Tabela 3.35 - Receita bruta por produto e grupo de produtos - Santa Catarina - 2011**

Produtos		Receita mensal - R\$ mil						
		jan	fev	mar	abr	mai	jun	jul
<b>I - Agricultura</b>		<b>528.760,45</b>	<b>759.261,99</b>	<b>1.214.820,47</b>	<b>1.088.615,02</b>	<b>926.980,14</b>	<b>735.964,35</b>	<b>529.738,76</b>
<b>Oleaginosas</b>		<b>15.135,64</b>	<b>91.818,60</b>	<b>170.346,52</b>	<b>184.096,08</b>	<b>190.793,60</b>	<b>239.461,96</b>	<b>124.689,27</b>
1	Amendoim	-	-	-	-	-	-	-
2	Canola	16,9	-	-	-	-	-	-
3	Feijão	15.118,7	22.898,4	38.224,7	36.764,6	28.967,2	14.711,9	4.361,9
4	Girassol	-	-	-	-	-	-	-
5	Mamona	-	-	-	-	-	-	-
6	Soja	-	68.920,2	132.121,8	147.331,5	161.826,4	224.750,1	120.327,4
<b>Cereais</b>		<b>194.003,85</b>	<b>248.390,22</b>	<b>365.596,29</b>	<b>446.446,58</b>	<b>262.868,39</b>	<b>161.554,41</b>	<b>122.725,68</b>
7	Arroz	113.944,3	87.296,6	69.110,3	99.540,4	38.520,8	11.562,2	4.017,5
8	Aveia	-	-	-	-	-	-	-
9	Centeio	-	-	-	-	-	-	-
10	Cevada	882,0	584,0	303,7	-	-	-	-
11	Milho	66.221,6	143.395,7	287.862,9	341.721,1	219.200,8	145.895,8	115.621,4
12	Sorgo	-	-	-	-	-	-	-
13	Trigo	12.699,4	16.956,8	8.270,3	5.185,1	5.146,8	4.096,4	3.086,8
14	Triticale	256,6	157,1	49,1	-	-	-	-
<b>Fibras</b>		<b>-</b>	<b>-</b>	<b>-</b>	<b>-</b>	<b>-</b>	<b>-</b>	<b>-</b>
15	Algodão em pluma	-	-	-	-	-	-	-
16	Juta/Malva	-	-	-	-	-	-	-
17	Sisal	-	-	-	-	-	-	-
<b>Frutas</b>		<b>109.135,97</b>	<b>125.095,47</b>	<b>228.239,47</b>	<b>171.964,08</b>	<b>171.484,23</b>	<b>135.614,95</b>	<b>116.296,17</b>
18	Abacaxi	-	-	-	-	-	-	-
19	Banana	13.788,3	4.524,9	4.144,8	5.002,7	10.755,5	17.183,3	23.913,4
20	Laranja	1.400,2	1.010,8	1.090,8	1.730,0	1.979,2	2.165,8	2.105,5
21	Maçã	35.027,2	119.559,8	170.652,7	165.231,4	158.749,5	116.265,9	90.277,3
22	Manga	-	-	-	-	-	-	-
23	Uva	58.920,3	-	52.351,2	-	-	-	-
<b>Hortícolas</b>		<b>154.845,29</b>	<b>154.858,43</b>	<b>125.183,10</b>	<b>68.616,51</b>	<b>24.285,87</b>	<b>6.513,90</b>	<b>5.754,74</b>
24	Alho	14.248,3	22.079,4	18.900,0	15.502,6	11.246,4	6.513,9	5.754,7
25	Batata	24.601,4	9.778,5	1.729,5	245,9	-	-	-
26	Cebola	71.124,3	52.632,0	59.408,5	43.464,9	13.039,5	-	-
27	Tomate	44.871,3	70.368,6	45.145,0	9.403,2	-	-	-
<b>Outros</b>		<b>55.639,70</b>	<b>139.099,26</b>	<b>325.455,10</b>	<b>217.491,78</b>	<b>277.548,06</b>	<b>192.819,13</b>	<b>160.272,90</b>
28	Cacau	-	-	-	-	-	-	-
29	Café	-	-	-	-	-	-	-
30	Cana-de-açúcar	-	-	-	-	-	-	-
31	Castanha de caju	-	-	-	-	-	-	-
32	Cera de carnaúba	-	-	-	-	-	-	-
33	Coco	-	-	-	-	-	-	-
34	Fumo	55.639,7	139.099,3	319.928,3	208.648,9	264.288,6	166.919,1	139.099,3
35	Mandioca	-	-	5.526,8	8.842,9	13.259,5	25.900,0	21.173,6
<b>II - Pecuária</b>		<b>906.819,02</b>	<b>848.201,36</b>	<b>984.774,11</b>	<b>896.041,76</b>	<b>977.114,49</b>	<b>923.204,02</b>	<b>902.528,95</b>
36	Carne de bovinos	66.858,0	63.259,3	80.222,5	72.556,7	69.365,6	62.470,1	53.710,5
	1 - Carne de boi	35.903,4	35.334,9	43.284,2	39.328,7	35.723,4	30.425,4	32.199,0
	2 - Carne de vaca e de novilhos	30.954,6	27.924,4	36.938,3	33.228,0	33.642,2	32.044,7	21.511,4
37	Carne de frango	422.516,0	404.333,2	491.879,2	441.875,2	488.215,1	464.459,8	466.468,0
38	Carne de suíno	239.558,9	216.350,1	243.266,7	216.300,5	240.539,9	202.510,6	185.339,9
39	Leite	153.817,0	137.549,2	140.242,6	134.990,9	152.258,7	165.735,6	168.620,6
40	Ovos	24.069,1	26.709,6	29.163,1	30.318,4	26.735,2	28.027,9	28.390,1
<b>Agropecuária</b>		<b>1.435.579,47</b>	<b>1.607.463,35</b>	<b>2.199.594,58</b>	<b>1.984.656,78</b>	<b>1.904.094,63</b>	<b>1.659.168,37</b>	<b>1.432.267,72</b>

Produtos		Receita mensal - R\$ mil					Total
		ago	set	out	nov	dez	
<b>I - Agricultura</b>		<b>407.458,66</b>	<b>235.546,96</b>	<b>107.708,83</b>	<b>59.445,04</b>	<b>112.778,09</b>	<b>6.707.078,75</b>
<b>Oleaginosas</b>		<b>106.195,72</b>	<b>66.414,45</b>	<b>21.177,86</b>	<b>7.244,20</b>	<b>12.303,49</b>	<b>1.229.677,39</b>
1	Amendoim	-	-	-	-	-	-
2	Canola	-	85,5	120,6	68,4	51,3	342,67
3	Feijão	2.299,2	-	-	7.175,8	12.252,2	182.774,60
4	Girassol	-	-	-	-	-	-
5	Mamona	-	-	-	-	-	-
6	Soja	103.896,5	66.329,0	21.057,3	-	-	1.046.560,12
<b>Cereais</b>		<b>81.660,94</b>	<b>57.472,32</b>	<b>8.531,10</b>	<b>4.786,61</b>	<b>27.138,29</b>	<b>1.981.174,67</b>
7	Arroz	-	-	-	-	-	423.992,11
8	Aveia	-	-	-	-	-	-
9	Centeio	-	-	-	-	-	-
10	Cevada	-	-	316,7	660,5	1.162,9	3.909,87
11	Milho	72.531,2	45.250,9	-	-	13.887,2	1.451.588,56
12	Sorgo	-	-	-	-	-	-
13	Trigo	9.129,7	12.221,4	8.160,5	3.965,6	11.722,5	100.641,37
14	Triticale	-	-	53,8	160,5	365,8	1.042,76
<b>Fibras</b>		-	-	-	-	-	-
15	Algodão em pluma	-	-	-	-	-	-
16	Juta/Malva	-	-	-	-	-	-
17	Sisal	-	-	-	-	-	-
<b>Frutas</b>		<b>108.654,84</b>	<b>102.417,04</b>	<b>70.268,60</b>	<b>37.039,13</b>	<b>28.492,25</b>	<b>1.404.702,19</b>
18	Abacaxi	-	-	-	-	-	-
19	Banana	31.890,7	44.996,5	35.518,9	19.569,6	21.711,0	232.999,40
20	Laranja	2.938,1	3.123,3	2.876,7	2.419,1	1.575,7	24.415,24
21	Maçã	73.826,1	54.297,3	31.873,0	15.050,4	5.205,5	1.036.016,09
22	Manga	-	-	-	-	-	-
23	Uva	-	-	-	-	-	111.271,46
<b>Hortícolas</b>		-	-	<b>4.939,19</b>	<b>10.375,10</b>	<b>44.844,04</b>	<b>600.216,17</b>
24	Alho	-	-	-	-	3.415,3	97.660,59
25	Batata	-	-	-	496,7	12.914,8	49.766,86
26	Cebola	-	-	4.939,2	9.878,4	12.031,9	266.518,56
27	Tomate	-	-	-	-	16.482,1	186.270,17
<b>Outros</b>		<b>110.947,15</b>	<b>9.243,15</b>	<b>2.792,08</b>	-	-	<b>1.491.308,32</b>
28	Cacau	-	-	-	-	-	-
29	Café	-	-	-	-	-	-
30	Cana-de-açúcar	-	-	-	-	-	-
31	Castanha de caju	-	-	-	-	-	-
32	Cera de carnaúba	-	-	-	-	-	-
33	Coco	-	-	-	-	-	-
34	Fumo	97.369,5	-	-	-	-	1.390.992,59
35	Mandioca	13.577,7	9.243,2	2.792,1	-	-	100.315,74
<b>II - Pecuária</b>		<b>994.633,25</b>	<b>954.863,66</b>	<b>1.000.706,18</b>	<b>984.970,46</b>	<b>1.028.407,06</b>	<b>11.402.264,32</b>
36	Carne de bovinos	63.407,6	66.871,5	67.024,9	73.025,8	78.006,0	816.778,45
	1 - Carne de boi	35.979,6	36.694,0	38.895,0	42.813,4	46.680,0	453.261,14
	2 - Carne de vaca e de novilhos	27.428,0	30.177,5	28.129,9	30.212,3	31.326,0	363.517,31
37	Carne de frango	494.401,6	468.525,1	474.706,5	474.729,4	483.142,3	5.575.251,36
38	Carne de suíno	221.300,4	203.414,6	227.277,1	225.834,9	240.750,8	2.662.444,38
39	Leite	186.550,7	191.155,9	206.241,4	187.916,3	201.970,8	2.027.049,53
40	Ovos	28.973,1	24.896,6	25.456,2	23.464,1	24.537,2	320.740,61
<b>Agropecuária</b>		<b>1.402.091,91</b>	<b>1.190.410,61</b>	<b>1.108.415,01</b>	<b>1.044.415,50</b>	<b>1.141.185,14</b>	<b>18.109.343,07</b>

Fonte: Dados trabalhados pelo autor conforme fontes de informação



**PARTE 4 - APRESENTAÇÃO  
DOS DADOS MENSAIS POR  
PRODUTO E POR ESTADO**

---



Nesta parte do estudo estão apresentados os dados da receita bruta mensal auferida para todos os 40 produtos selecionados, discriminados por cada Unidade da Federação.

Uma visão conjunta desse faturamento mensal para os 6 grupos de produtos da agricultura consta do gráfico adiante, sendo que os resultados estão apresentados de acordo com a importância de cada grupo. Cabe a observação de que no caso das oleaginosas, a venda antecipada da soja em todos os estados produtores foi contabilizada no período de março a setembro, ocasião em que ocorre a entrega do produto físico e que coincide com o período mais intenso de comercialização da safra.

**Gráfico 4.1 - Comportamento mensal da receita bruta dos grupos dos produtos agrícolas - 2011**

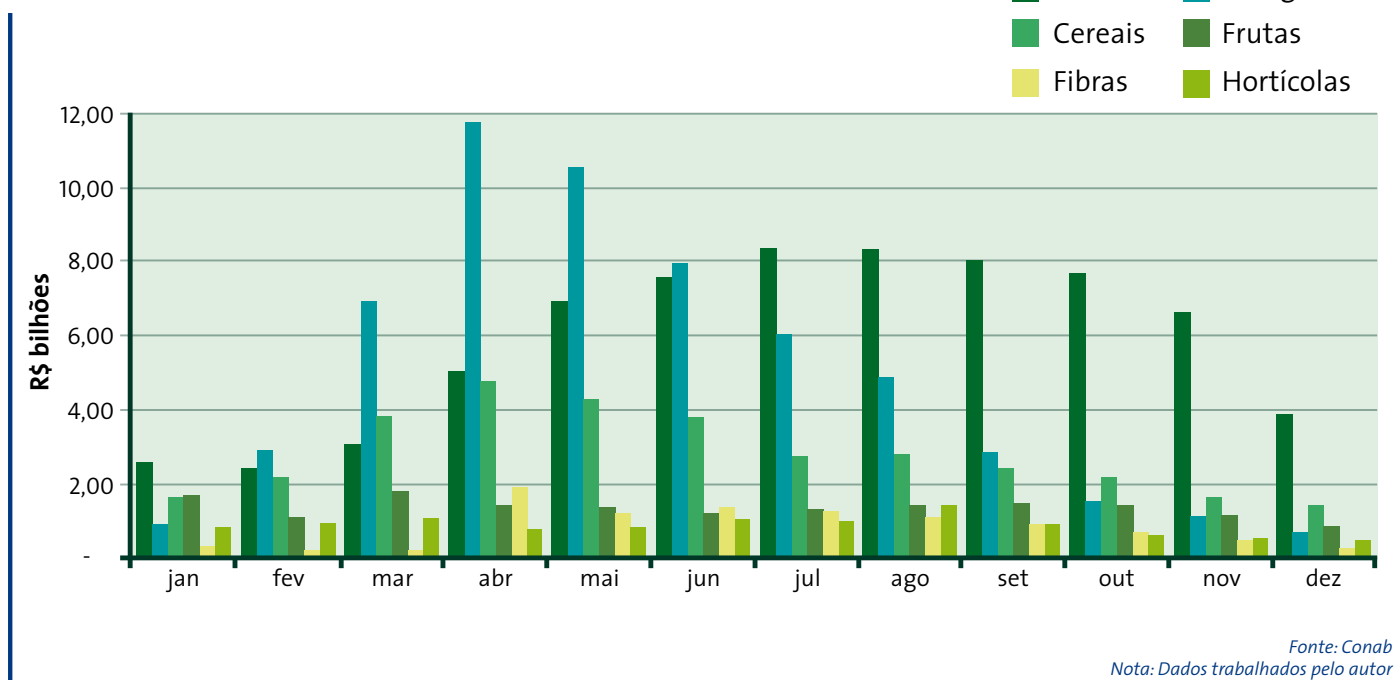

Da mesma forma, os dados da atividade pecuária estão apresentados no gráfico seguinte:

**Gráfico 4.2 - Comportamento mensal da receita bruta dos grupos dos produtos pecuários - 2011**

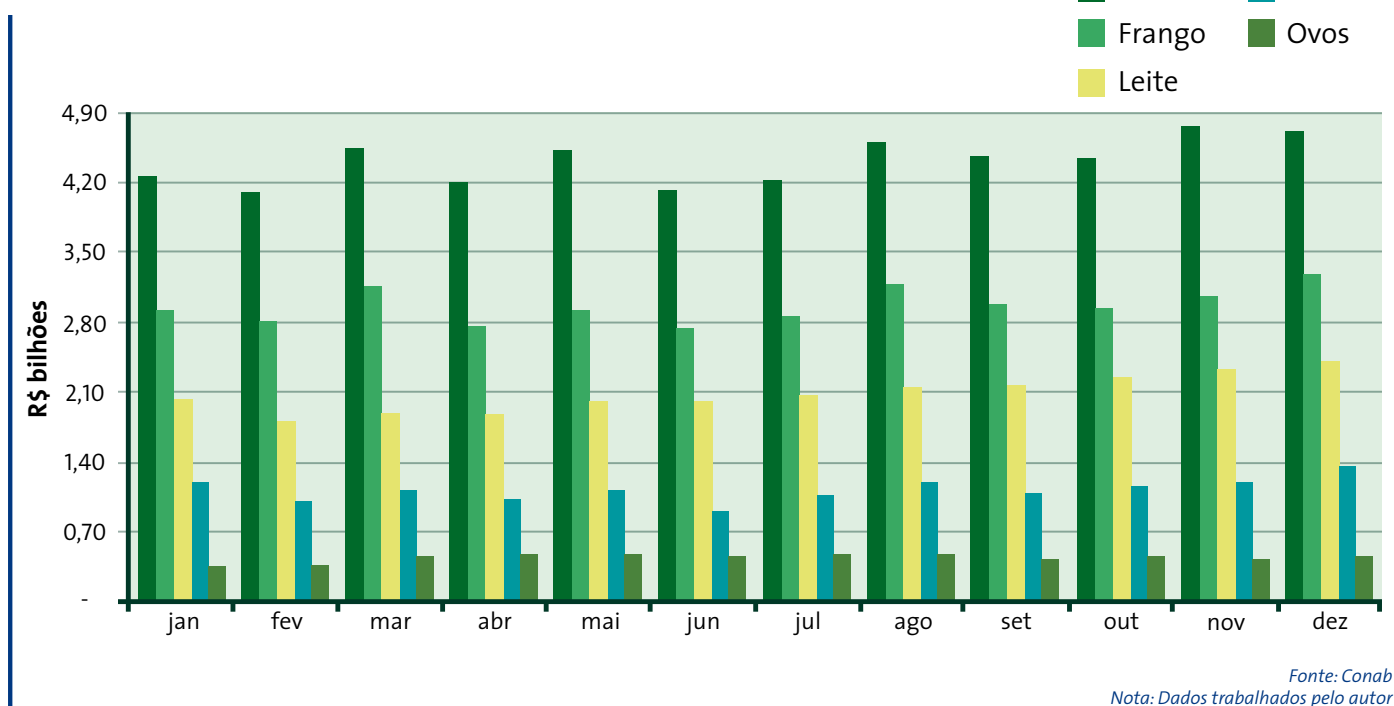

Os valores mensais para os grupos dos produtos agrícolas e subgrupos pecuários estão apresentados na tabela abaixo:

**Tabela 4.1 - Receita bruta mensal por grupo de produtos agrícolas e pecuários - 2011**

Produtos	Receita bruta mensal (mil reais)						
	jan	fev	mar	abr	mai	jun	jul
<b>I - Agricultura</b>	<b>7.682.589,9</b>	<b>9.542.116,1</b>	<b>16.540.662,6</b>	<b>25.410.011,1</b>	<b>24.906.738,1</b>	<b>22.656.607,0</b>	<b>20.377.835,3</b>
Oleaginosas	839.885,0	2.868.073,1	6.896.410,1	11.711.078,2	10.488.686,1	7.891.875,5	5.941.090,3
Cereais	1.558.811,0	2.113.006,2	3.772.739,8	4.713.676,6	4.241.441,7	3.765.288,0	2.685.658,5
Fibras	250.740,9	201.542,1	114.474,8	1.851.919,3	1.190.115,3	1.351.982,1	1.218.916,2
Frutas	1.682.715,7	1.068.264,1	1.767.998,4	1.395.307,2	1.287.034,8	1.159.617,6	1.247.061,8
Hortícolas	821.540,7	907.767,1	994.199,4	760.743,2	821.946,7	967.860,4	958.018,3
Outros	2.528.896,6	2.383.463,4	2.994.840,1	4.977.286,7	6.877.513,4	7.519.983,4	8.327.090,3
<b>II - Pecuária</b>	<b>10.751.577,6</b>	<b>10.065.515,8</b>	<b>11.136.341,2</b>	<b>10.312.649,2</b>	<b>11.013.572,0</b>	<b>10.236.670,8</b>	<b>10.645.645,9</b>
Carne de bovinos	4.262.741,8	4.110.895,7	4.523.218,5	4.193.834,7	4.514.441,3	4.126.331,1	4.226.901,2
Carne de frango	2.917.056,5	2.779.412,1	3.159.181,9	2.758.314,5	2.918.731,0	2.735.568,6	2.847.364,5
Carne de suínos	1.184.311,8	994.633,5	1.116.002,3	1.027.897,5	1.117.002,4	911.868,0	1.053.366,9
Leite	2.037.854,8	1.807.811,7	1.903.467,9	1.860.735,5	2.015.762,2	2.018.517,9	2.063.857,5
Ovos	349.612,7	372.762,8	434.470,7	471.867,0	447.635,1	444.385,2	454.155,8
<b>Agropecuária</b>	<b>18.434.167,5</b>	<b>19.607.631,9</b>	<b>27.677.003,9</b>	<b>35.722.660,3</b>	<b>35.920.310,2</b>	<b>32.893.277,8</b>	<b>31.023.481,2</b>

Produtos	Receita bruta mensal (mil reais)					
	ago	set	out	nov	dez	TOTAL
<b>I - Agricultura</b>	<b>19.682.024,8</b>	<b>16.329.625,4</b>	<b>13.820.674,9</b>	<b>11.145.549,9</b>	<b>7.274.443,4</b>	<b>195.368.878,6</b>
Oleaginosas	4.826.204,1	2.776.983,2	1.494.993,6	1.016.999,6	635.429,3	57.387.708,1
Cereais	4.257.610,3	2.309.997,8	1.167.001,1	740.328,8	318.893,4	51.021.483,7
Fibras	1.080.211,9	861.954,6	607.385,4	388.886,1	184.910,6	9.055.098,7
Frutas	1.376.949,0	1.431.291,1	1.377.282,5	1.136.743,3	790.667,3	15.720.932,8
Hortícolas	1.382.054,2	841.051,6	565.309,6	441.880,7	420.609,9	9.882.982,0
Outros	8.260.931,0	8.001.602,2	7.630.501,0	6.555.693,8	3.803.674,7	69.861.476,4
<b>II - Pecuária</b>	<b>11.547.459,2</b>	<b>11.103.642,1</b>	<b>11.236.294,4</b>	<b>11.757.343,4</b>	<b>12.189.879,6</b>	<b>131.996.591,2</b>
Carne de bovinos	4.591.247,5	4.458.976,7	4.444.915,0	4.770.318,3	4.723.395,1	52.947.216,9
Carne de frango	3.163.275,9	2.970.740,0	2.941.681,2	3.056.342,3	3.266.051,4	35.513.719,9
Carne de suínos	1.193.370,9	1.075.870,7	1.162.925,3	1.195.423,2	1.361.502,2	13.394.174,7
Leite	2.141.608,4	2.172.754,5	2.250.384,5	2.323.340,6	2.400.370,3	24.996.465,9
Ovos	457.956,4	425.300,1	436.388,4	411.919,0	438.560,6	5.145.013,8
<b>Agropecuária</b>	<b>31.229.484,0</b>	<b>27.433.267,5</b>	<b>25.056.969,2</b>	<b>22.902.893,3</b>	<b>19.464.323,0</b>	<b>327.365.469,8</b>

Fonte: Dados trabalhados pelo autor conforme fontes de informação





**ANEXO ESTATÍSTICO DA  
PARTE 4**

---



## LISTA DAS TABELAS INCLUÍDAS

- Tabela 4.2 - Receita mensal por produto e por estado - todos os produtos - 2011
- Tabela 4.3 - Receita mensal por grupo de produto e por estado - oleaginosas - 2011
- Tabela 4.4 - Receita mensal por produto e por estado - amendoim - 2011
- Tabela 4.5 - Receita mensal por produto e por estado - canola - 2011
- Tabela 4.6 - Receita mensal por produto e por estado - feijão - 2011
- Tabela 4.7 - Receita mensal por produto e por estado - girassol - 2011
- Tabela 4.8 - Receita mensal por produto e por estado - mamona - 2011
- Tabela 4.9 - Receita mensal por produto e por estado - soja - 2011
- Tabela 4.10 - Receita mensal por grupo de produto e por estado - cereais - 2011
- Tabela 4.11 - Receita mensal por produto e por estado - arroz - 2011
- Tabela 4.12 - Receita mensal por produto e por estado - aveia - 2011
- Tabela 4.13 - Receita mensal por produto e por estado - centeio - 2011
- Tabela 4.14 - Receita mensal por produto e por estado - cevada - 2011
- Tabela 4.15 - Receita mensal por produto e por estado - milho - 2011
- Tabela 4.16 - Receita mensal por produto e por estado - sorgo - 2011
- Tabela 4.17 - Receita mensal por produto e por estado - trigo - 2011
- Tabela 4.18 - Receita mensal por produto e por estado - triticale - 2011
- Tabela 4.19 - Receita mensal por grupo de produto e por estado - fibras - 2011
- Tabela 4.20 - Receita mensal por produto e por estado - algodão em pluma - 2011
- Tabela 4.21 - Receita mensal por produto e por estado - juta/malva - 2011
- Tabela 4.22 - Receita mensal por produto e por estado - sisal - 2011
- Tabela 4.23 - Receita mensal por grupo de produto e por estado - frutas - 2011
- Tabela 4.24 - Receita mensal por produto e por estado - abacaxi - 2011
- Tabela 4.25 - Receita mensal por produto e por estado - banana - 2011
- Tabela 4.26 - Receita mensal por produto e por estado - laranja - 2011
- Tabela 4.27 - Receita mensal por produto e por estado - maçã - 2011
- Tabela 4.28 - Receita mensal por produto e por estado - manga - 2011
- Tabela 4.29 - Receita mensal por produto e por estado - uva - 2011
- Tabela 4.30 - Receita mensal por grupo de produto e por estado - hortícolas - 2011
- Tabela 4.31 - Receita mensal por produto e por estado - alho - 2011
- Tabela 4.32 - Receita mensal por produto e por estado - batata - 2011
- Tabela 4.33 - Receita mensal por produto e por estado - cebola - 2011
- Tabela 4.34 - Receita mensal por produto e por estado - tomate - 2011
- Tabela 4.35 - Receita mensal por grupo de produto e por estado - outros - 2011
- Tabela 4.36 - Receita mensal por produto e por estado - cacau - 2011

- Tabela 4.37 - Receita mensal por produto e por estado - café - 2011
- Tabela 4.38 - Receita mensal por produto e por estado - cana-de-açúcar - 2011
- Tabela 4.39 - Receita mensal por produto e por estado - castanha de caju - 2011
- Tabela 4.40 - Receita mensal por produto e por estado - cera de carnaúba - 2011
- Tabela 4.41 - Receita mensal por produto e por estado - coco - 2011
- Tabela 4.42 - Receita mensal por produto e por estado - fumo - 2011
- Tabela 4.43 - Receita mensal por produto e por estado - mandioca - 2011
- Tabela 4.44 - Receita mensal por grupo de produto e por estado - produtos agrícolas - 2011
- Tabela 4.45 - Receita mensal por subgrupo de produto e por estado - produtos pecuários - 2011
- Tabela 4.46 - Receita mensal por produto e por estado - carne de bovinos (bois, vacas e novilhos) - 2011
- Tabela 4.47 - Receita mensal por produto e por estado - carne de boi - 2011
- Tabela 4.48 - Receita mensal por produto e por estado - carne de vaca - 2011
- Tabela 4.49 - Receita mensal por produto e por estado - carne de frango - 2011
- Tabela 4.50 - Receita mensal por produto e por estado - carne de suíno - 2011
- Tabela 4.51 - Receita mensal por produto e por estado - leite de vaca - 2011
- Tabela 4.52 - Receita mensal por produto e por estado - ovo de galinha - 2011

**Tabela 4.2 - Receita mensal por produto e por estado - todos os produtos - 2011**

Estados	Receita mensal por produto - R\$ mil												Total
	jan	fev	mar	abr	mai	jun	jul	ago	set	out	nov	dez	
Acre	86.889,43	84.633,29	103.371,93	116.617,78	140.756,35	150.693,33	178.704,52	180.681,08	177.097,80	184.425,59	145.400,83	141.551,57	1.690.823,50
Alagoas	519.505,35	357.901,61	185.682,76	59.577,46	60.972,62	61.183,83	62.243,52	82.153,29	270.922,61	472.700,40	464.101,16	467.375,37	3.064.319,97
Amapá	6.550,62	7.324,03	7.851,06	7.828,45	6.958,49	7.354,48	7.008,55	9.777,06	10.295,10	9.960,85	7.858,47	6.948,14	95.715,32
Amazonas	67.301,22	66.105,08	76.841,63	78.393,56	77.340,23	76.081,86	75.263,16	91.711,70	94.216,36	100.589,93	94.116,78	84.554,63	982.516,13
Bahia	840.715,40	1.176.492,17	1.620.722,84	1.906.307,29	2.072.295,05	1.696.615,91	1.536.874,33	1.363.022,46	1.189.506,26	1.130.194,96	952.542,65	753.002,40	16.238.291,72
Ceará	191.269,36	196.564,88	210.902,60	261.200,79	417.010,69	439.498,62	340.209,05	261.594,70	220.700,05	247.700,70	224.521,17	220.284,47	3.231.457,07
Distrito Federal	67.763,96	82.600,91	110.145,13	152.831,10	119.481,33	101.307,80	98.380,80	119.089,34	97.843,79	79.135,59	74.589,39	74.548,70	1.177.717,84
Espirito Santo	298.647,18	291.049,57	333.115,08	384.291,26	442.255,36	486.228,73	543.293,51	526.198,17	465.145,11	395.311,25	403.378,24	380.985,61	4.949.899,07
Goias	1.116.884,83	1.083.733,58	2.263.044,00	3.404.119,66	3.348.969,90	2.959.491,55	2.886.210,65	3.100.288,11	2.321.278,72	1.908.593,13	1.631.643,23	1.262.057,01	27.286.314,36
Maranhão	158.514,45	192.627,15	444.064,31	831.895,00	744.729,57	578.791,80	410.461,61	370.940,02	286.183,09	243.816,06	197.353,06	187.836,35	4.647.212,49
Mato Grosso	1.254.887,63	1.819.409,33	2.754.347,28	4.631.809,27	3.991.452,47	3.187.271,00	3.425.622,29	3.374.017,31	2.622.397,19	2.119.018,78	1.826.266,95	1.270.595,26	32.277.094,76
Mato Grosso do Sul	745.023,07	693.885,56	1.321.395,93	1.999.716,57	1.886.009,76	1.849.649,14	1.587.125,46	1.496.722,97	1.228.021,43	1.110.140,27	1.122.971,55	1.013.360,22	16.054.021,92
Minas Gerais	2.026.097,08	2.143.160,26	2.765.616,53	3.739.606,00	4.152.370,88	3.959.230,08	3.824.721,82	4.031.589,55	3.677.337,79	3.314.641,76	3.050.351,73	2.569.941,81	39.254.665,29
Pará	575.576,30	632.049,92	732.605,80	737.326,17	681.544,24	737.268,79	775.740,26	762.189,18	695.754,43	638.456,70	678.330,87	654.321,17	8.301.163,83
Paraíba	156.563,49	145.121,53	163.366,90	203.845,21	172.697,86	99.338,56	83.831,22	133.685,29	147.336,45	142.309,76	142.475,90	146.517,53	1.737.089,72
Paraná	2.564.966,43	2.852.522,05	3.846.325,62	5.250.448,41	4.419.097,82	3.945.693,32	3.413.253,32	3.647.569,73	3.429.018,32	3.147.550,37	2.864.998,40	2.861.599,89	2.243.045,69
Pernambuco	433.658,23	378.427,82	321.069,02	317.325,80	344.557,02	289.413,27	279.901,06	362.663,42	538.929,64	591.210,04	562.523,71	469.135,41	4.888.814,44
Piauí	84.222,96	94.335,44	218.261,83	403.139,69	413.615,98	287.936,96	194.874,83	181.698,48	137.698,91	127.360,25	110.464,43	91.075,85	2.344.685,61
Rio de Janeiro	107.232,33	96.857,89	104.732,56	117.611,29	145.590,22	155.861,51	163.986,69	183.371,87	180.291,30	168.070,00	173.420,78	141.383,85	1.738.410,28
Rio Grande do Norte	117.834,69	85.103,89	68.938,10	68.868,81	64.961,40	84.463,10	86.240,17	119.723,26	123.981,87	123.844,20	116.966,48	116.347,21	1.177.273,18
Rio Grande do Sul	2.592.107,90	2.535.720,00	4.122.246,44	4.058.492,58	4.173.373,62	4.004.814,08	3.286.657,16	2.861.888,46	2.159.126,65	1.679.481,31	1.686.430,01	1.953.680,28	35.114.018,49
Rondônia	342.911,91	393.138,55	502.651,96	494.809,90	515.856,54	484.196,94	485.582,90	450.620,13	404.710,32	452.749,38	506.578,02	490.560,68	5.524.367,21
Roraima	21.359,56	28.539,80	28.448,19	25.739,01	23.406,32	20.567,97	21.766,87	25.029,64	32.012,55	39.509,27	37.773,79	40.254,12	344.407,08
Santa Catarina	1.435.579,47	1.607.463,35	2.199.594,58	1.984.656,78	1.904.094,63	1.659.168,37	1.432.267,72	1.402.091,91	1.190.410,61	1.108.415,01	1.044.415,50	1.141.185,14	18.109.343,07
São Paulo	2.188.961,41	2.274.727,43	2.744.845,00	3.921.068,13	4.955.453,98	5.038.418,33	5.313.929,64	5.602.992,29	5.260.629,41	5.038.865,56	4.406.774,43	2.605.026,26	49.351.691,87
Sergipe	100.584,52	79.794,11	93.363,52	69.896,54	69.081,33	66.512,16	106.876,95	144.626,06	208.134,19	299.664,72	169.243,40	121.387,86	1.529.165,38
Tocantins	332.558,72	208.342,67	333.453,26	495.237,81	576.376,56	466.226,29	402.451,13	343.548,57	264.287,52	183.253,38	207.402,40	198.806,17	4.011.944,48
<b>Todos</b>	<b>18.434.167,48</b>	<b>19.607.631,87</b>	<b>27.677.003,86</b>	<b>35.722.660,34</b>	<b>35.920.310,19</b>	<b>32.893.277,77</b>	<b>31.023.481,21</b>	<b>31.229.484,02</b>	<b>27.433.267,49</b>	<b>25.056.969,23</b>	<b>22.902.893,32</b>	<b>19.464.322,97</b>	<b>327.365.469,75</b>

Fonte: Dados trabalhados pelo autor conforme fontes de informação

**Tabela 4.3 - Receita mensal por grupo de produtos e por estado - oleaginosas - 2011**

Estados	Receita mensal por produto - R\$ mil												Total
	jan	fev	mar	abr	mai	jun	jul	ago	set	out	nov	dez	
Acre	-	-	-	-	1.650,00	3.630,00	5.724,18	3.300,00	2.145,00	-	-	-	16.449,18
Alagoas	-	-	-	-	-	2.388,75	4.725,00	10.481,63	14.347,46	8.623,13	7.166,25	-	47.732,21
Amapá	-	-	-	-	-	267,15	394,06	845,87	544,59	284,38	127,40	-	2.463,45
Amazonas	-	-	-	-	-	1.290,00	1.935,00	3.870,00	2.816,40	2.058,73	903,00	-	12.873,13
Bahia	159.526,66	538.499,08	795.268,52	555.070,77	497.721,26	183.494,36	95.697,06	78.409,36	63.997,47	34.812,81	23.354,45	19.660,21	3.045.512,02
Ceará	-	285,44	25.641,46	72.469,99	160.133,07	100.851,87	71.885,60	50.521,29	6.557,56	4.797,84	3.170,08	2.214,83	498.529,03
Distrito Federal	7.375,74	11.095,96	26.445,35	44.018,64	34.994,00	22.808,28	16.379,14	18.910,44	10.457,95	6.878,84	3.105,57	5.175,96	207.645,88
Espirito Santo	2.997,80	1.357,97	897,35	1.914,35	4.355,12	3.825,02	2.635,57	1.421,34	497,01	-	174,21	835,73	20.911,48
Goiás	23.410,80	36.377,99	739.594,96	1.583.580,54	1.293.088,31	843.572,10	573.043,88	492.916,91	155.306,35	81.379,93	12.067,57	9.518,46	5.843.857,81
Maranhão	5.677,72	14.909,70	106.841,99	292.103,98	327.420,98	210.398,92	116.727,59	92.719,39	23.738,03	10.555,35	-	-	1.201.093,65
Mato Grosso	4.053,39	715.068,17	1.739.084,94	2.749.336,34	2.359.749,37	1.348.913,98	1.641.401,14	1.434.496,96	747.210,64	427.241,75	264.256,77	966,04	13.431.779,49
Mato Grosso do Sul	1.118,20	1.328,56	424.961,48	961.213,98	813.970,79	523.684,18	347.705,15	284.937,09	79.420,96	37.705,22	1.254,45	668,81	3.477.968,85
Minas Gerais	70.082,40	82.703,66	275.191,06	395.565,75	675.629,62	530.849,72	367.699,25	328.858,99	223.235,44	103.307,73	60.708,56	44.244,92	3.158.077,11
Pará	-	-	-	9.301,24	17.628,83	61.473,49	96.219,46	57.994,65	37.770,93	23.124,12	11.706,16	-	315.218,89
Paraíba	-	-	4.603,77	13.545,53	27.143,15	17.213,02	12.620,81	8.219,28	4.165,98	46,27	23,74	-	87.581,54
Paraná	297.240,62	752.168,26	1.468.254,45	2.745.831,89	1.791.374,86	1.437.462,10	849.224,26	654.410,91	584.110,06	484.805,76	484.017,72	394.825,29	11.943.726,18
Pernambuco	138,88	-	6.431,36	16.115,90	39.979,73	37.332,05	37.895,20	56.876,40	65.246,05	39.859,78	26.232,18	443,33	326.550,88
Piauí	9.320,48	22.718,68	86.139,31	211.151,03	233.669,69	150.451,41	79.576,86	66.056,49	17.425,16	8.471,43	80,00	3.752,37	888.812,92
Rio de Janeiro	450,00	986,59	749,36	529,21	762,64	1.048,63	690,73	447,35	200,27	-	-	307,33	6.172,11
Rio Grande do Norte	11,97	19,03	38,33	3.379,90	10.115,06	21.140,74	11.690,87	7.696,75	4.252,91	36,00	24,00	20,00	58.425,55
Rio Grande do Sul	34.823,38	441.692,03	674.315,29	1.223.329,79	1.413.455,37	1.733.501,25	1.171.346,40	802.506,86	512.471,21	96.282,42	16.044,57	31.090,21	8.150.858,78
Rondônia	-	31.188,67	93.566,00	82.994,32	55.613,33	41.643,13	29.297,63	12.753,64	5.084,85	-	-	-	352.141,56
Roraima	630,93	157,94	-	-	618,45	1.411,67	1.008,33	1.830,10	2.533,34	1.540,24	1.157,00	771,33	11.659,33
Santa Catarina	15.135,64	91.818,60	170.346,52	184.096,08	190.793,60	239.461,96	124.689,27	106.195,72	66.414,45	21.177,86	7.244,20	12.303,49	1.229.677,39
São Paulo	72.878,67	125.696,80	214.330,57	380.801,83	296.263,26	204.275,26	157.026,07	139.994,03	93.977,46	80.445,15	84.567,46	108.630,95	1.958.887,49
Sergipe	-	-	-	-	-	2.151,08	4.762,93	11.981,68	14.770,53	9.444,11	6.273,60	-	49.383,92
Tocantins	135.011,68	-	43.708,04	184.727,11	242.555,66	167.335,34	119.088,85	97.551,02	38.285,18	12.114,79	3.340,65	-	1.043.718,31
<b>Todos</b>	<b>839.884,96</b>	<b>2.868.073,13</b>	<b>6.896.410,11</b>	<b>11.711.078,17</b>	<b>10.488.686,14</b>	<b>7.891.875,46</b>	<b>5.941.090,28</b>	<b>4.826.204,15</b>	<b>2.776.983,24</b>	<b>1.494.993,62</b>	<b>1.016.999,61</b>	<b>635.429,27</b>	<b>57.387.708,14</b>

Fonte: Dados trabalhados pelo autor conforme fontes de informação  
 Nota: Grupo das oleaginosas: amendoim, canola, feijão, girassol, mamona e soja

**Tabela 4.4 - Receita mensal por produto e por estado - amendoim - 2011**

Estados	Receita mensal por produto - R\$ mil												Total	
	jan	fev	mar	abr	mai	jun	jul	ago	set	out	nov	dez		
Acre	-	-	-	-	-	-	-	-	-	-	-	-	-	-
Alagoas	-	-	-	-	-	-	-	-	-	-	-	-	-	-
Amapá	-	-	-	-	-	-	-	-	-	-	-	-	-	-
Amazonas	-	-	-	-	-	-	-	-	-	-	-	-	-	-
Bahia	-	-	-	-	-	2.760,24	3.790,06	4.433,50	2.868,86	1.471,88	-	-	15.324,54	
Ceará	-	-	377,00	780,00	1.386,23	706,94	602,16	416,00	-	-	-	-	4.268,33	
Distrito Federal	-	-	-	-	-	-	-	-	-	-	-	-	-	
Espirito Santo	-	-	-	-	-	-	-	-	-	-	-	-	-	
Goiás	-	-	-	-	-	-	-	-	-	-	-	-	-	
Maranhão	-	-	-	-	-	-	-	-	-	-	-	-	-	
Mato Grosso	-	-	-	-	1.350,00	2.362,50	1.687,50	958,50	315,00	-	-	-	6.673,50	
Mato Grosso do Sul	-	-	-	-	956,77	2.261,52	2.798,39	1.918,73	1.020,60	554,04	-	-	9.510,05	
Minas Gerais	-	-	-	-	-	-	-	-	-	-	-	-	-	
Pará	-	-	-	-	-	-	-	-	-	-	-	-	-	
Paraíba	-	-	-	-	24,80	58,56	178,08	122,26	71,51	46,27	23,74	-	525,22	
Paraná	-	663,29	1.323,08	3.259,20	2.178,66	1.565,81	1.568,14	1.079,03	734,72	664,84	-	-	13.036,76	
Pernambuco	-	-	-	-	-	-	-	-	-	-	-	-	-	
Piauí	-	-	-	-	-	-	-	-	-	-	-	-	-	
Rio de Janeiro	-	-	-	-	-	-	-	-	-	-	-	-	-	
Rio Grande do Norte	-	-	-	-	-	-	-	-	-	-	-	-	-	
Rio Grande do Sul	877,50	1.333,41	1.773,20	1.638,00	1.374,05	874,38	437,84	241,02	246,17	-	-	-	8.795,57	
Rondônia	-	-	-	-	-	-	-	-	-	-	-	-	-	
Roraima	-	-	-	-	-	-	-	-	-	-	-	-	-	
Santa Catarina	-	-	-	-	-	-	-	-	-	-	-	-	-	
São Paulo	18.468,20	29.564,30	31.990,18	29.333,88	23.244,83	17.981,60	16.481,70	12.713,35	11.270,70	9.789,41	7.515,95	7.780,00	216.134,10	
Sergipe	-	-	-	-	-	-	845,88	1.161,47	1.358,65	879,17	451,06	-	4.696,23	
Tocantins	-	-	452,76	1.034,88	1.680,70	882,00	771,75	-	-	-	-	-	4.822,09	
<b>Todos</b>	<b>19.345,70</b>	<b>31.560,99</b>	<b>35.539,22</b>	<b>35.642,96</b>	<b>31.589,81</b>	<b>27.372,60</b>	<b>28.236,46</b>	<b>22.586,58</b>	<b>19.866,84</b>	<b>14.802,59</b>	<b>9.462,63</b>	<b>7.780,00</b>	<b>283.786,39</b>	

Fonte: Dados trabalhados pelo autor conforme fontes de informação

**Tabela 4.5 - Receita mensal por produto e por estado - canola - 2011**

Estados	Receita mensal por produto - R\$ mil												Total	
	jan	fev	mar	abr	mai	jun	jul	ago	set	out	nov	dez		
Acre	-	-	-	-	-	-	-	-	-	-	-	-	-	-
Alagoas	-	-	-	-	-	-	-	-	-	-	-	-	-	-
Amapá	-	-	-	-	-	-	-	-	-	-	-	-	-	-
Amazonas	-	-	-	-	-	-	-	-	-	-	-	-	-	-
Bahia	-	-	-	-	-	-	-	-	-	-	-	-	-	-
Ceará	-	-	-	-	-	-	-	-	-	-	-	-	-	-
Distrito Federal	-	-	-	-	-	-	-	-	-	-	-	-	-	-
Espírito Santo	-	-	-	-	-	-	-	-	-	-	-	-	-	-
Goiás	-	-	-	-	-	-	-	-	-	-	-	-	-	-
Maranhão	-	-	-	-	-	-	-	-	-	-	-	-	-	-
Mato Grosso	-	-	-	-	-	-	-	-	-	-	-	-	-	-
Mato Grosso do Sul	136,67	-	-	-	-	-	-	-	683,33	956,67	546,67	410,00	2.733,33	
Minas Gerais	-	-	-	-	-	-	-	-	-	-	-	-	-	-
Pará	-	-	-	-	-	-	-	-	-	-	-	-	-	-
Paraíba	-	-	-	-	-	-	-	-	-	-	-	-	-	-
Paraná	660,00	-	-	-	-	-	-	-	3.300,00	4.620,00	2.640,00	1.980,00	13.200,00	
Pernambuco	-	-	-	-	-	-	-	-	-	-	-	-	-	-
Piauí	-	-	-	-	-	-	-	-	-	-	-	-	-	-
Rio de Janeiro	-	-	-	-	-	-	-	-	-	-	-	-	-	-
Rio Grande do Norte	-	-	-	-	-	-	-	-	-	-	-	-	-	-
Rio Grande do Sul	1.535,29	-	-	-	-	-	-	-	7.744,41	10.924,10	6.195,53	4.646,65	31.045,98	
Rondônia	-	-	-	-	-	-	-	-	-	-	-	-	-	-
Roraima	-	-	-	-	-	-	-	-	-	-	-	-	-	-
Santa Catarina	16,95	-	-	-	-	-	-	-	85,48	120,58	68,38	51,29	342,67	
São Paulo	-	-	-	-	-	-	-	-	-	-	-	-	-	-
Sergipe	-	-	-	-	-	-	-	-	-	-	-	-	-	-
Tocantins	-	-	-	-	-	-	-	-	-	-	-	-	-	-
<b>Todos</b>	<b>2.348,91</b>	<b>-</b>	<b>-</b>	<b>-</b>	<b>-</b>	<b>-</b>	<b>-</b>	<b>-</b>	<b>11.813,23</b>	<b>16.621,34</b>	<b>9.450,58</b>	<b>7.087,94</b>	<b>47.321,98</b>	

Fonte: Dados trabalhados pelo autor conforme fontes de informação



**Tabela 4.6 - Receita mensal por produto e por estado - feijão - 2011**

Estados	Receita mensal por produto - R\$ mil												Total
	jan	fev	mar	abr	mai	jun	jul	ago	set	out	nov	dez	
Acre	-	-	-	-	1.650,00	3.630,00	5.724,18	180.681,08	177.097,80	184.425,59	145.400,83	141.551,57	1.690.823,50
Alagoas	-	-	-	-	-	2.388,75	4.725,00	82.153,29	270.922,61	472.700,40	464.101,16	467.375,37	3.064.319,97
Amapá	-	-	-	-	-	267,15	394,06	9.777,06	10.295,10	9.960,85	7.858,47	6.948,14	95.715,32
Amazonas	-	-	-	-	-	1.290,00	1.935,00	91.711,70	94.216,36	100.589,93	94.116,78	84.554,63	982.516,13
Bahia	19.957,39	37.772,74	61.285,81	79.639,83	47.646,26	34.173,55	12.986,45	1.363.022,46	1.189.506,26	1.130.194,96	952.542,65	753.002,40	16.238.291,72
Ceará	-	-	25.066,46	71.805,49	158.057,80	96.835,64	65.392,66	261.594,70	220.700,05	247.700,70	224.521,17	220.284,47	3.231.457,07
Distrito Federal	7.375,74	11.095,96	11.247,30	11.221,31	6.530,60	3.964,46	3.933,73	119.089,34	97.843,79	79.135,59	74.589,39	74.548,70	1.177.717,84
Espirito Santo	2.997,80	1.357,97	897,35	1.914,35	4.355,12	3.825,02	2.635,57	526.198,17	465.145,11	395.311,25	403.378,24	380.985,61	4.949.899,07
Goiás	23.410,80	36.377,99	36.468,26	31.912,83	29.821,47	34.546,08	37.897,73	3.100.288,11	2.321.278,72	1.908.593,13	1.631.643,23	1.262.057,01	27.286.314,36
Maranhão	5.677,72	14.909,70	19.029,13	17.688,78	20.075,95	12.819,97	9.094,44	370.940,02	286.183,09	243.816,06	197.353,06	187.836,35	4.647.212,49
Mato Grosso	4.053,39	10.847,27	24.426,12	42.950,79	74.886,15	59.696,74	56.827,01	3.374.017,31	2.622.397,19	2.119.018,78	1.826.266,95	1.270.595,26	32.277.094,76
Mato Grosso do Sul	981,53	1.328,56	863,90	601,61	2.374,99	8.811,94	8.018,35	1.496.722,97	1.228.021,43	1.110.140,27	1.122.971,55	1.013.360,22	16.054.021,92
Minas Gerais	69.714,40	81.967,66	83.845,83	84.010,83	102.010,51	155.079,03	118.804,96	4.031.589,55	3.677.337,79	3.314.641,76	3.050.351,73	2.569.941,81	39.254.665,29
Pará	-	-	-	9.301,24	17.628,83	26.975,95	18.476,20	762.189,18	695.754,43	638.456,70	678.330,87	654.321,17	8.301.163,83
Paraíba	-	-	4.603,77	13.545,53	27.118,35	17.154,46	12.442,73	133.685,29	147.336,45	142.309,76	142.475,90	146.517,53	1.737.089,72
Paraná	177.249,50	147.347,51	90.073,36	31.900,59	85.099,34	155.480,31	102.747,53	3.647.569,73	3.429.018,32	3.147.550,37	2.864.998,40	2.861.599,89	42.243.045,69
Pernambuco	-	-	6.431,36	16.115,90	39.979,73	37.072,58	37.416,86	362.663,42	538.929,64	591.210,04	562.523,71	469.135,41	4.888.814,44
Piauí	9.320,48	22.718,68	21.204,10	18.454,56	15.477,16	8.878,92	1.227,89	181.698,48	137.698,91	127.360,25	110.464,43	91.075,85	2.344.685,61
Rio de Janeiro	450,00	986,59	749,36	529,21	762,64	1.048,63	690,73	183.371,87	180.291,30	168.070,00	173.420,78	141.383,85	1.738.410,28
Rio Grande do Norte	-	-	-	3.360,73	10.115,06	21.130,74	11.670,87	119.723,26	123.981,87	123.844,20	116.966,48	116.347,21	1.177.273,18
Rio Grande do Sul	31.376,17	13.943,21	13.067,56	13.365,36	12.074,74	6.833,58	5.582,77	2.861.888,46	2.159.126,65	1.679.481,31	1.686.430,01	1.953.680,28	35.114.018,49
Rondônia	-	-	-	5.022,65	8.830,33	13.715,10	7.182,03	450.620,13	404.710,32	452.749,38	506.578,02	490.560,68	5.524.367,21
Roraima	-	-	-	-	618,45	1.411,67	1.008,33	25.029,64	32.012,55	39.509,27	37.773,79	40.254,12	344.407,08
Santa Catarina	15.118,69	22.898,42	38.224,69	36.764,56	28.967,20	14.711,90	4.361,91	1.402.091,91	1.190.410,61	1.108.415,01	1.044.415,50	1.141.185,14	18.109.343,07
São Paulo	54.410,46	31.265,31	29.415,11	45.775,59	39.701,83	31.272,27	23.953,07	5.602.992,29	5.260.629,41	5.038.865,56	4.406.774,43	2.605.026,26	49.351.691,87
Sergipe	-	-	-	-	-	2.151,08	3.917,05	144.626,06	208.134,19	299.664,72	169.243,40	121.387,86	1.529.165,38
Tocantins	-	-	-	13.207,14	34.517,64	49.909,52	39.966,76	343.548,57	264.287,52	183.253,38	207.402,40	198.806,17	4.011.944,48
<b>Todos</b>	<b>422.094,08</b>	<b>434.817,58</b>	<b>466.899,48</b>	<b>549.088,86</b>	<b>768.300,14</b>	<b>805.075,04</b>	<b>599.013,86</b>	<b>31.229.484,02</b>	<b>27.433.267,49</b>	<b>25.056.969,23</b>	<b>22.902.893,32</b>	<b>19.464.322,97</b>	<b>327.365.469,75</b>

Fonte: Dados trabalhados pelo autor conforme fontes de informação

**Tabela 4.7 - Receita mensal por produto e por estado - girassol - 2011**

Estados	Receita mensal por produto - R\$ mil												Total		
	jan	fev	mar	abr	mai	jun	jul	ago	set	out	nov	dez			
Acre	-	-	-	-	-	-	-	-	-	-	-	-	-	-	-
Alagoas	-	-	-	-	-	-	-	-	-	-	-	-	-	-	-
Amapá	-	-	-	-	-	-	-	-	-	-	-	-	-	-	-
Amazonas	-	-	-	-	-	-	-	-	-	-	-	-	-	-	-
Bahia	-	19,03	38,33	19,17	-	-	-	-	-	-	-	-	-	-	76,53
Ceará	-	285,44	575,00	287,50	-	-	-	-	-	-	-	-	-	-	1.147,94
Distrito Federal	-	-	-	-	-	-	-	-	-	-	-	-	-	-	-
Espirito Santo	-	-	-	-	-	-	-	-	-	-	-	-	-	-	-
Goiás	-	-	-	-	682,33	2.729,33	1.705,83	1.023,50	684,26	-	-	-	-	-	6.825,26
Maranhão	-	-	-	-	-	-	-	-	-	-	-	-	-	-	-
Mato Grosso	-	-	-	-	1.837,50	7.350,00	9.922,50	6.967,80	5.880,00	3.920,00	1.960,00	-	-	-	37.837,80
Mato Grosso do Sul	-	-	-	-	-	-	488,00	2.021,13	1.448,75	907,38	610,00	-	-	-	5.475,26
Minas Gerais	-	-	-	-	-	-	-	-	-	-	-	-	-	-	-
Pará	-	-	-	-	-	-	-	-	-	-	-	-	-	-	-
Paraíba	-	-	-	-	-	-	-	-	-	-	-	-	-	-	-
Paraná	-	102,35	108,93	-	-	-	-	-	-	-	-	-	-	-	211,28
Pernambuco	-	-	-	-	-	-	-	-	-	-	-	-	-	-	-
Piauí	-	-	-	-	-	-	-	-	-	-	-	-	-	-	-
Rio de Janeiro	-	-	-	-	-	-	-	-	-	-	-	-	-	-	-
Rio Grande do Norte	-	19,03	38,33	19,17	-	-	-	-	-	-	-	-	-	-	76,53
Rio Grande do Sul	1.034,42	2.044,27	1.554,00	1.163,89	918,27	456,36	290,47	-	-	-	-	-	-	-	7.461,68
Rondônia	-	-	-	-	-	-	-	-	-	-	-	-	-	-	-
Roraima	-	-	-	-	-	-	-	-	-	-	-	-	-	-	-
Santa Catarina	-	-	-	-	-	-	-	-	-	-	-	-	-	-	-
São Paulo	-	-	-	-	-	-	-	-	-	-	-	-	-	-	-
Sergipe	-	-	-	-	-	-	-	-	-	-	-	-	-	-	-
Tocantins	-	-	-	-	-	-	-	-	-	-	-	-	-	-	-
<b>Todos</b>	<b>1.034,42</b>	<b>2.470,12</b>	<b>2.314,59</b>	<b>1.489,73</b>	<b>3.438,11</b>	<b>10.535,69</b>	<b>12.406,80</b>	<b>10.012,43</b>	<b>8.013,01</b>	<b>4.827,38</b>	<b>2.570,00</b>	<b>-</b>	<b>-</b>	<b>-</b>	<b>59.112,27</b>

Fonte: Dados trabalhados pelo autor conforme fontes de informação

**Tabela 4.8 - Receita mensal por produto e por estado - mamona - 2011**

Estados	Receita mensal por produto - R\$ mil												Total		
	jan	fev	mar	abr	mai	jun	jul	ago	set	out	nov	dez			
Acre	-	-	-	-	-	-	-	-	-	-	-	-	-	-	-
Alagoas	-	-	-	-	-	-	-	-	-	-	-	-	-	-	-
Amapá	-	-	-	-	-	-	-	-	-	-	-	-	-	-	-
Amazonas	-	-	-	-	-	-	-	-	-	-	-	-	-	-	-
Bahia	-	-	-	7.745,10	26.544,38	30.650,40	31.640,40	16.830,00	16.505,61	10.989,00	7.969,50	6.950,63	155.825,01		
Ceará	-	-	-	-	1.295,28	2.630,00	5.786,00	6.575,00	3.419,00	2.893,00	2.104,00	1.578,00	26.280,28		
Distrito Federal	-	-	-	-	-	-	-	-	-	-	-	-	-		
Espírito Santo	-	-	-	-	-	-	-	-	-	-	-	-	-		
Goiás	-	-	-	-	-	-	-	-	-	-	-	-	-		
Maranhão	-	-	-	-	-	-	-	-	-	-	-	-	-		
Mato Grosso	-	-	-	-	-	-	-	-	-	-	-	-	-		
Mato Grosso do Sul	-	-	-	-	-	-	-	-	-	-	-	-	-		
Minas Gerais	368,00	736,00	883,20	1.766,40	1.324,80	1.063,68	945,60	397,06	-	-	-	-	7.484,74		
Pará	-	-	-	-	-	-	-	-	-	-	-	-	-		
Paraíba	-	-	-	-	-	-	-	-	-	-	-	-	-		
Paraná	-	201,60	302,40	529,20	453,60	524,16	464,40	328,32	216,00	-	-	-	3.019,68		
Pernambuco	138,88	-	-	-	-	259,47	478,33	620,67	975,33	798,00	576,33	443,33	4.290,35		
Piauí	-	-	-	120,32	157,60	240,00	384,00	256,00	192,00	160,00	80,00	-	1.589,92		
Rio de Janeiro	-	-	-	-	-	-	-	-	-	-	-	-	-		
Rio Grande do Norte	11,97	-	-	-	-	10,00	20,00	30,00	44,00	36,00	24,00	20,00	195,97		
Rio Grande do Sul	-	-	-	-	-	-	-	-	-	-	-	-	-		
Rondônia	-	-	-	-	-	-	-	-	-	-	-	-	-		
Roraima	-	-	-	-	-	-	-	-	-	-	-	-	-		
Santa Catarina	-	-	-	-	-	-	-	-	-	-	-	-	-		
São Paulo	-	100,80	151,20	226,80	277,20	214,20	185,50	110,88	-	-	-	-	1.266,58		
Sergipe	-	-	-	-	-	-	-	-	-	-	-	-	-		
Tocantins	-	-	-	-	-	-	-	-	-	-	-	-	-		
<b>Todos</b>	<b>518,85</b>	<b>1.038,40</b>	<b>1.336,80</b>	<b>10.387,82</b>	<b>30.052,85</b>	<b>35.591,91</b>	<b>39.904,23</b>	<b>25.147,92</b>	<b>21.351,94</b>	<b>14.876,00</b>	<b>10.753,83</b>	<b>8.991,96</b>	<b>199.952,52</b>		

Fonte: Dados trabalhados pelo autor conforme fontes de informação

**Tabela 4.9 - Receita mensal por produto e por estado - soja - 2011**

Estados	Receita mensal por produto - R\$ mil												Total			
	jan	fev	mar	abr	mai	jun	jul	ago	set	out	nov	dez				
Acre	-	-	-	-	-	-	-	-	-	-	-	-	-	-	-	
Alagoas	-	-	-	-	-	-	-	-	-	-	-	-	-	-	-	
Amapá	-	-	-	-	-	-	-	-	-	-	-	-	-	-	-	
Amazonas	-	-	-	-	-	-	-	-	-	-	-	-	-	-	-	
Bahia	139.569,27	500.707,32	733.944,38	467.666,67	423.530,63	118.670,42	48.309,97	25.066,93	-	-	-	-	-	-	-	2.457.465,57
Ceará	-	-	-	-	-	-	-	-	-	-	-	-	-	-	-	-
Distrito Federal	-	-	15.198,05	32.797,33	28.463,40	18.843,83	12.445,42	10.354,59	2.774,89	1.347,03	-	-	-	-	-	122.224,53
Espirito Santo	-	-	-	-	-	-	-	-	-	-	-	-	-	-	-	-
Goiás	-	-	703.126,70	1.551.667,71	1.262.584,51	806.296,68	533.440,32	440.279,17	114.815,12	56.793,94	-	-	-	-	-	5.469.004,16
Maranhão	-	-	87.812,87	274.415,20	307.345,03	197.578,95	107.633,15	86.021,20	21.505,30	10.555,35	-	-	-	-	-	1.092.867,05
Mato Grosso	-	704.220,90	1.714.658,82	2.706.385,56	2.281.675,72	1.279.504,74	1.572.964,13	1.380.204,92	717.148,63	416.510,94	262.296,77	-	-	-	-	13.035.571,12
Mato Grosso do Sul	-	-	424.097,58	960.612,37	811.595,80	514.872,24	339.198,80	278.871,90	74.422,13	35.841,17	-	-	-	-	-	3.439.511,98
Minas Gerais	-	-	190.462,03	309.788,52	571.337,54	372.445,49	245.150,30	206.428,56	109.332,84	42.499,71	20.686,56	-	-	-	-	2.068.131,55
Pará	-	-	-	-	-	34.497,54	77.743,26	46.636,00	35.566,50	23.124,12	11.706,16	-	-	-	-	229.273,58
Paraíba	-	-	-	-	-	-	-	-	-	-	-	-	-	-	-	-
Paraná	119.331,12	603.853,52	1.376.446,68	2.710.142,90	1.703.643,26	1.279.891,82	744.444,19	651.822,47	578.403,75	444.419,73	432.388,94	318.122,06	-	-	-	10.962.910,44
Pernambuco	-	-	-	-	-	-	-	-	-	-	-	-	-	-	-	-
Piauí	-	-	64.935,21	192.576,15	218.034,92	141.332,49	77.964,97	65.103,04	17.233,16	8.311,43	-	-	-	-	-	785.491,38
Rio de Janeiro	-	-	-	-	-	-	-	-	-	-	-	-	-	-	-	-
Rio Grande do Norte	-	-	-	-	-	-	-	-	-	-	-	-	-	-	-	-
Rio Grande do Sul	-	424.371,14	657.920,53	1.207.162,54	1.399.088,31	1.725.336,94	1.165.035,33	799.351,75	504.480,63	80.477,50	-	-	-	-	-	7.963.224,66
Rondônia	-	31.188,67	93.566,00	77.971,67	46.783,00	27.928,03	22.115,60	5.528,90	-	-	-	-	-	-	-	305.081,87
Roraima	630,93	157,94	-	-	-	-	-	1.105,00	2.254,20	1.540,24	1.157,00	771,33	-	-	-	7.616,65
Santa Catarina	-	68.920,18	132.121,82	147.331,52	161.826,40	224.750,06	120.327,36	103.896,52	66.328,97	21.057,29	-	-	-	-	-	1.046.560,12
São Paulo	-	64.766,39	152.774,07	305.465,56	233.039,40	154.807,19	116.405,80	93.899,16	49.443,99	24.522,67	12.093,33	-	-	-	-	1.207.217,56
Sergipe	-	-	-	-	-	-	-	-	-	-	-	-	-	-	-	-
Tocantins	135.011,68	-	43.255,28	170.485,09	206.357,32	116.543,82	78.350,34	63.040,22	16.287,71	-	-	-	-	-	-	829.331,44
<b>Todos</b>	<b>394.543,00</b>	<b>2.398.186,04</b>	<b>6.390.320,02</b>	<b>11.114.468,80</b>	<b>9.655.305,22</b>	<b>7.013.300,22</b>	<b>5.261.528,92</b>	<b>4.251.610,33</b>	<b>2.309.997,81</b>	<b>1.167.001,14</b>	<b>740.328,76</b>	<b>318.893,40</b>	<b>-</b>	<b>-</b>	<b>-</b>	<b>51.021.483,67</b>

Fonte: Dados trabalhados pelo autor conforme fontes de informação

**Tabela 4.10 - Receita mensal por grupo de produtos e por estado - cereais - 2011**

Estados	Receita mensal por produto - R\$ mil												Total
	jan	fev	mar	abr	mai	jun	jul	ago	set	out	nov	dez	
Acre	-	4.681,84	8.331,82	21.155,20	14.373,22	7.265,05	1.806,35	1.153,53	494,37	-	-	-	59.261,38
Alagoas	260,64	868,80	1.303,20	2.085,12	1.737,60	1.042,56	695,04	3.202,32	7.170,37	12.743,06	3.985,80	1.234,92	36.329,43
Amapá	-	327,11	198,38	83,85	-	-	-	169,88	681,45	1.499,27	998,81	703,20	4.661,95
Amazonas	-	2.347,97	4.316,36	10.538,93	6.580,59	3.070,33	720,03	436,33	188,10	-	-	-	28.198,65
Bahia	495,43	52.875,66	149.912,02	200.088,88	290.996,96	116.231,80	58.867,56	79.772,17	68.039,68	125.320,37	50.596,24	28.103,12	1.221.299,88
Ceará	-	-	-	53.766,43	124.227,04	190.560,35	101.662,83	31.709,97	5.477,18	2.734,33	-	-	510.138,13
Distrito Federal	170,00	12.699,29	17.173,94	45.131,17	25.105,95	13.697,58	4.439,00	3.561,49	3.620,28	2.720,30	1.276,18	842,19	130.437,36
Espirito Santo	-	5.019,10	7.594,65	21.134,13	11.501,49	4.867,39	247,50	198,00	123,75	49,50	-	-	50.735,52
Goiás	73.818,16	137.588,18	398.497,28	324.449,00	407.757,07	374.909,16	318.724,56	267.027,89	224.815,49	171.048,63	116.168,34	79.728,72	2.894.532,47
Maranhão	-	21.076,15	172.086,72	342.483,99	198.239,16	122.589,00	46.696,07	34.496,82	21.560,51	8.783,37	-	-	968.011,77
Mato Grosso	140.743,41	143.227,53	123.021,51	168.043,93	191.622,77	434.954,69	238.671,76	226.671,35	334.890,84	365.934,28	309.009,19	129.201,72	2.805.992,97
Mato Grosso do Sul	31.911,76	22.756,11	53.630,89	82.371,75	118.347,95	371.807,96	288.606,60	216.140,04	125.393,28	92.032,16	61.822,73	42.766,82	1.507.588,06
Minas Gerais	1.685,05	171.056,55	408.293,24	509.766,85	652.642,16	428.561,45	251.329,01	212.559,69	188.513,46	140.536,20	97.462,21	5.171,34	3.067.577,20
Pará	4.147,81	23.037,73	39.451,94	111.889,96	89.534,86	59.271,60	27.276,21	24.806,95	22.258,75	21.378,37	20.447,88	3.624,77	447.126,83
Paraíba	-	5.089,27	7.798,80	20.730,18	13.127,13	5.533,70	330,27	205,34	134,85	68,00	-	-	53.017,54
Paraná	416.720,01	501.020,66	514.599,55	633.067,07	567.699,48	553.931,56	489.844,45	871.921,29	656.592,13	496.195,55	306.575,97	366.907,51	6.375.075,22
Pernambuco	-	5.626,78	9.936,98	32.470,09	28.633,85	19.007,29	7.692,30	6.747,30	6.182,84	5.866,95	5.300,66	-	127.465,04
Piauí	-	14.031,49	82.155,17	141.757,55	118.473,98	54.556,95	17.219,43	13.562,47	8.497,53	3.453,24	-	-	453.707,82
Rio de Janeiro	-	1.001,33	1.917,91	4.432,13	2.789,85	1.335,50	285,74	254,24	164,50	62,75	-	-	12.243,93
Rio Grande do Norte	-	-	-	2.552,33	4.189,71	5.819,52	8.281,04	8.924,22	3.954,10	1.273,67	340,56	141,90	35.477,05
Rio Grande do Sul	580.629,89	558.885,88	901.862,37	1.029.656,11	749.722,59	550.001,25	501.390,81	443.380,64	389.629,45	332.520,95	440.908,35	591.491,82	7.070.080,10
Rondônia	2.996,69	8.215,85	27.868,91	44.951,42	34.454,02	24.585,36	16.534,41	13.824,81	11.271,48	21.799,66	14.322,57	5.729,03	226.554,19
Roraima	-	6.701,43	4.323,27	1.887,64	-	-	-	2.317,80	9.271,20	19.212,93	16.298,98	12.823,92	72.837,16
Santa Catarina	194.003,85	248.390,22	365.596,29	446.446,58	262.868,39	161.554,41	122.725,68	81.660,94	57.472,32	8.531,10	4.786,61	27.138,29	1.981.174,67
São Paulo	110.527,06	152.040,64	403.309,05	359.581,18	231.465,27	201.364,34	142.110,20	108.026,00	118.173,49	74.786,16	68.977,85	65.526,67	2.035.887,91
Sergipe	701,27	2.207,40	3.141,30	5.660,00	4.716,67	2.820,94	1.856,48	55.505,09	116.861,50	212.302,88	67.287,25	20.302,19	493.362,97
Tocantins	-	12.233,28	66.418,22	97.495,10	90.634,00	55.948,26	37.645,19	31.129,87	22.263,29	11.302,50	5.733,67	5.263,20	436.066,57
<b>Todos</b>	<b>1.558.811,02</b>	<b>2.113.006,23</b>	<b>3.772.739,75</b>	<b>4.713.676,56</b>	<b>4.241.441,74</b>	<b>3.765.288,00</b>	<b>2.685.658,52</b>	<b>2.739.366,44</b>	<b>2.403.696,18</b>	<b>2.132.156,19</b>	<b>1.592.299,82</b>	<b>1.386.701,31</b>	<b>33.104.841,75</b>

Fonte: Dados trabalhados pelo autor conforme fontes de informação  
Nota: Grupo dos cereais: arroz, aveia, centeio, cevada, milho, sorgo, trigo e triticale

**Tabela 4.11 - Receita mensal por produto e por estado - arroz - 2011**

Estados	Receita mensal por produto - R\$ mil												Total
	jan	fev	mar	abr	mai	jun	jul	ago	set	out	nov	dez	
Acre	-	496,84	1.987,36	3.968,80	3.631,72	2.968,45	1.806,35	180.681,08	177.097,80	184.425,59	145.400,83	141.551,57	1.690.823,50
Alagoas	260,64	868,80	1.303,20	2.085,12	1.737,60	1.042,56	695,04	82.153,29	270.922,61	472.700,40	464.101,16	467.375,37	3.064.319,97
Amapá	-	327,11	198,38	83,85	-	-	-	9.777,06	10.295,10	9.960,85	7.858,47	6.948,14	95.715,32
Amazonas	-	201,30	767,36	1.513,60	1.387,47	1.122,00	720,03	91.711,70	94.216,36	100.589,93	94.116,78	84.554,63	982.516,13
Bahia	495,43	1.510,00	2.038,50	3.080,40	2.265,00	1.340,88	835,53	1.363.022,46	1.189.506,26	1.130.194,96	952.542,65	753.002,40	16.238.291,72
Ceará	-	-	-	1.755,65	8.778,25	15.092,90	11.619,56	261.594,70	220.700,05	247.700,70	224.521,17	220.284,47	3.231.457,07
Distrito Federal	-	-	-	-	-	-	-	119.089,34	97.843,79	79.135,59	74.589,39	74.548,70	1.177.717,84
Espirito Santo	-	-	343,78	572,96	458,37	360,28	247,50	526.198,17	465.145,11	395.311,25	403.378,24	380.985,61	4.949.899,07
Goiás	-	-	12.367,63	19.271,35	14.257,07	10.635,75	7.148,91	3.100.288,11	2.321.278,72	1.908.593,13	1.631.643,23	1.262.057,01	27.286.314,36
Maranhão	-	-	77.665,59	129.442,64	103.554,11	75.920,91	46.696,07	370.940,02	286.183,09	243.816,06	197.353,06	187.836,35	4.647.212,49
Mato Grosso	29.622,78	39.244,02	47.853,17	39.615,20	35.371,63	25.009,31	24.248,96	3.374.017,31	2.622.397,19	2.119.018,78	1.826.266,95	1.270.595,26	32.277.094,76
Mato Grosso do Sul	4.896,87	7.003,23	9.300,15	7.545,76	6.693,17	5.006,73	4.748,48	1.496.722,97	1.228.021,43	1.110.140,27	1.122.971,55	1.013.360,22	16.054.021,92
Minas Gerais	-	-	7.384,55	11.837,28	8.761,77	6.306,85	4.162,22	4.031.589,55	3.677.337,79	3.314.641,76	3.050.351,73	2.569.941,81	39.254.665,29
Pará	4.147,81	6.333,60	9.994,56	24.102,48	18.413,38	13.789,15	12.079,08	762.189,18	695.754,43	638.456,70	678.330,87	654.321,17	8.301.163,83
Paraíba	-	-	-	36,85	192,50	359,33	320,14	133.685,29	147.336,45	142.309,76	142.475,90	146.517,53	1.737.089,72
Paraná	20.955,70	17.433,11	14.248,28	21.335,57	10.589,37	4.054,45	2.407,23	3.647.569,73	3.429.018,32	3.147.550,37	2.864.998,40	2.861.599,89	42.243.045,69
Pernambuco	-	-	-	273,80	1.313,50	2.520,93	2.160,80	362.663,42	538.929,64	591.210,04	562.523,71	469.135,41	4.888.814,44
Piauí	-	-	26.334,75	43.497,35	34.077,62	25.038,27	16.025,93	181.698,48	137.698,91	127.360,25	110.464,43	91.075,85	2.344.685,61
Rio de Janeiro	-	-	537,60	845,95	602,00	430,50	285,74	183.371,87	180.291,30	168.070,00	173.420,78	141.383,85	1.738.410,28
Rio Grande do Norte	-	-	-	-	-	74,91	297,00	119.723,26	123.981,87	123.844,20	116.966,48	116.347,21	1.177.273,18
Rio Grande do Sul	242.550,41	230.369,46	369.702,38	437.320,88	365.927,00	302.279,78	297.756,45	2.861.888,46	2.159.126,65	1.679.481,31	1.686.430,01	1.953.680,28	35.114.018,49
Rondônia	-	3.221,37	12.885,48	23.844,78	21.634,47	17.839,31	10.665,02	450.620,13	404.710,32	452.749,38	506.578,02	490.560,68	5.524.367,21
Roraima	-	6.701,43	4.323,27	1.887,64	-	-	-	25.029,64	32.012,55	39.509,27	37.773,79	40.254,12	344.407,08
Santa Catarina	113.944,32	87.296,60	69.110,30	99.540,36	38.520,82	11.562,23	4.017,48	1.402.091,91	1.190.410,61	1.108.415,01	1.044.415,50	1.141.185,14	18.109.343,07
São Paulo	-	-	4.859,39	8.063,83	6.169,83	4.591,68	2.877,23	5.602.992,29	5.260.629,41	5.038.865,56	4.406.774,43	2.605.026,26	49.351.691,87
Sergipe	701,27	2.207,40	3.141,30	5.660,00	4.716,67	2.820,94	1.856,48	144.626,06	208.134,19	299.664,72	169.243,40	121.387,86	1.529.165,38
Tocantins	-	-	42.167,44	58.721,08	43.997,29	32.087,09	21.439,97	343.548,57	264.287,52	183.253,38	207.402,40	198.806,17	4.011.944,48
<b>Todos</b>	<b>417.575,23</b>	<b>403.214,27</b>	<b>718.514,41</b>	<b>945.903,18</b>	<b>733.050,61</b>	<b>562.255,18</b>	<b>475.117,23</b>	<b>31.229.484,02</b>	<b>27.433.267,49</b>	<b>25.056.969,23</b>	<b>22.902.893,32</b>	<b>19.464.322,97</b>	<b>327.365.469,75</b>

Fonte: Dados trabalhados pelo autor conforme fontes de informação

**Tabela 4.12 - Receita mensal por produto e por estado - aveia - 2011**

Estados	Receita mensal por produto - R\$ mil												Total		
	jan	fev	mar	abr	mai	jun	jul	ago	set	out	nov	dez			
Acre	-	-	-	-	-	-	-	-	-	-	-	-	-	-	-
Alagoas	-	-	-	-	-	-	-	-	-	-	-	-	-	-	-
Amapá	-	-	-	-	-	-	-	-	-	-	-	-	-	-	-
Amazonas	-	-	-	-	-	-	-	-	-	-	-	-	-	-	-
Bahia	-	-	-	-	-	-	-	-	-	-	-	-	-	-	-
Ceará	-	-	-	-	-	-	-	-	-	-	-	-	-	-	-
Distrito Federal	-	-	-	-	-	-	-	-	-	-	-	-	-	-	-
Espirito Santo	-	-	-	-	-	-	-	-	-	-	-	-	-	-	-
Goiás	-	-	-	-	-	-	-	-	-	-	-	-	-	-	-
Maranhão	-	-	-	-	-	-	-	-	-	-	-	-	-	-	-
Mato Grosso	-	-	-	-	-	-	-	-	-	-	-	-	-	-	-
Mato Grosso do Sul	-	-	-	-	-	150,00	450,00	900,00	600,00	450,00	300,00	150,00	3.000,00	-	-
Minas Gerais	-	-	-	-	-	-	-	-	-	-	-	-	-	-	-
Pará	-	-	-	-	-	-	-	-	-	-	-	-	-	-	-
Paraíba	-	-	-	-	-	-	-	-	-	-	-	-	-	-	-
Paraná	6.450,87	3.264,26	1.602,65	-	-	-	-	2.463,77	9.128,42	12.103,17	7.569,63	7.071,37	49.654,14	-	-
Pernambuco	-	-	-	-	-	-	-	-	-	-	-	-	-	-	-
Piauí	-	-	-	-	-	-	-	-	-	-	-	-	-	-	-
Rio de Janeiro	-	-	-	-	-	-	-	-	-	-	-	-	-	-	-
Rio Grande do Norte	-	-	-	-	-	-	-	-	-	-	-	-	-	-	-
Rio Grande do Sul	33.674,91	17.040,13	6.692,94	-	-	-	-	-	-	-	5.927,26	17.718,74	81.053,98	-	-
Rondônia	-	-	-	-	-	-	-	-	-	-	-	-	-	-	-
Roraima	-	-	-	-	-	-	-	-	-	-	-	-	-	-	-
Santa Catarina	-	-	-	-	-	-	-	-	-	-	-	-	-	-	-
São Paulo	-	-	-	-	-	-	-	-	-	-	-	-	-	-	-
Sergipe	-	-	-	-	-	-	-	-	-	-	-	-	-	-	-
Tocantins	-	-	-	-	-	-	-	-	-	-	-	-	-	-	-
<b>Todos</b>	<b>40.125,77</b>	<b>20.304,39</b>	<b>8.295,60</b>	<b>-</b>	<b>-</b>	<b>150,00</b>	<b>450,00</b>	<b>3.363,77</b>	<b>9.728,42</b>	<b>12.553,17</b>	<b>13.796,90</b>	<b>24.940,10</b>	<b>133.708,12</b>	<b>-</b>	<b>-</b>

Fonte: Dados trabalhados pelo autor conforme fontes de informação

**Tabela 4.13 - Receita mensal por produto e por estado - centeio - 2011**

Estados	Receita mensal por produto - R\$ mil												Total	
	jan	fev	mar	abr	mai	jun	jul	ago	set	out	nov	dez		
Acre	-	-	-	-	-	-	-	-	-	-	-	-	-	-
Alagoas	-	-	-	-	-	-	-	-	-	-	-	-	-	-
Amapá	-	-	-	-	-	-	-	-	-	-	-	-	-	-
Amazonas	-	-	-	-	-	-	-	-	-	-	-	-	-	-
Bahia	-	-	-	-	-	-	-	-	-	-	-	-	-	-
Ceará	-	-	-	-	-	-	-	-	-	-	-	-	-	-
Distrito Federal	-	-	-	-	-	-	-	-	-	-	-	-	-	-
Espírito Santo	-	-	-	-	-	-	-	-	-	-	-	-	-	-
Goiás	-	-	-	-	-	-	-	-	-	-	-	-	-	-
Maranhão	-	-	-	-	-	-	-	-	-	-	-	-	-	-
Mato Grosso	-	-	-	-	-	-	-	-	-	-	-	-	-	-
Mato Grosso do Sul	-	-	-	-	-	-	-	-	-	-	-	-	-	-
Minas Gerais	-	-	-	-	-	-	-	-	-	-	-	-	-	-
Pará	-	-	-	-	-	-	-	-	-	-	-	-	-	-
Paraíba	-	-	-	-	-	-	-	-	-	-	-	-	-	-
Paraná	63,33	40,00	30,15	17,08	13,67	10,45	-	-	17,92	28,00	77,73	44,00	-	342,33
Pernambuco	-	-	-	-	-	-	-	-	-	-	-	-	-	-
Piauí	-	-	-	-	-	-	-	-	-	-	-	-	-	-
Rio de Janeiro	-	-	-	-	-	-	-	-	-	-	-	-	-	-
Rio Grande do Norte	-	-	-	-	-	-	-	-	-	-	-	-	-	-
Rio Grande do Sul	153,27	110,00	58,96	-	-	-	-	-	-	61,60	132,15	242,00	-	757,97
Rondônia	-	-	-	-	-	-	-	-	-	-	-	-	-	-
Roraima	-	-	-	-	-	-	-	-	-	-	-	-	-	-
Santa Catarina	-	-	-	-	-	-	-	-	-	-	-	-	-	-
São Paulo	-	-	-	-	-	-	-	-	-	-	-	-	-	-
Sergipe	-	-	-	-	-	-	-	-	-	-	-	-	-	-
Tocantins	-	-	-	-	-	-	-	-	-	-	-	-	-	-
<b>Todos</b>	<b>216,60</b>	<b>150,00</b>	<b>89,11</b>	<b>17,08</b>	<b>13,67</b>	<b>10,45</b>	<b>-</b>	<b>-</b>	<b>17,92</b>	<b>89,60</b>	<b>209,88</b>	<b>286,00</b>	<b>-</b>	<b>1.100,31</b>

Fonte: Dados trabalhados pelo autor conforme fontes de informação



**Tabela 4.14 - Receita mensal por produto e por estado - cevada - 2011**

Estados	Receita mensal por produto - R\$ mil												Total	
	jan	fev	mar	abr	mai	jun	jul	ago	set	out	nov	dez		
Acre	-	-	-	-	-	-	-	-	-	-	-	-	-	-
Alagoas	-	-	-	-	-	-	-	-	-	-	-	-	-	-
Amapá	-	-	-	-	-	-	-	-	-	-	-	-	-	-
Amazonas	-	-	-	-	-	-	-	-	-	-	-	-	-	-
Bahia	-	-	-	-	-	-	-	-	-	-	-	-	-	-
Ceará	-	-	-	-	-	-	-	-	-	-	-	-	-	-
Distrito Federal	-	-	-	-	-	-	-	-	-	-	-	-	-	-
Espírito Santo	-	-	-	-	-	-	-	-	-	-	-	-	-	-
Goiás	-	-	-	-	-	-	-	-	-	-	-	-	-	-
Maranhão	-	-	-	-	-	-	-	-	-	-	-	-	-	-
Mato Grosso	-	-	-	-	-	-	-	-	-	-	-	-	-	-
Mato Grosso do Sul	-	-	-	-	-	-	-	-	-	-	-	-	-	-
Minas Gerais	-	-	-	-	-	-	-	-	-	-	-	-	-	-
Pará	-	-	-	-	-	-	-	-	-	-	-	-	-	-
Paraíba	-	-	-	-	-	-	-	-	-	-	-	-	-	-
Paraná	34.778,98	6.754,77	2.822,46	-	-	-	-	-	-	4.906,42	17.334,17	30.743,21	97.340,01	
Pernambuco	-	-	-	-	-	-	-	-	-	-	-	-	-	
Piauí	-	-	-	-	-	-	-	-	-	-	-	-	-	
Rio de Janeiro	-	-	-	-	-	-	-	-	-	-	-	-	-	
Rio Grande do Norte	-	-	-	-	-	-	-	-	-	-	-	-	-	
Rio Grande do Sul	6.105,23	3.162,02	-	-	-	-	-	-	3.190,89	6.832,91	11.833,51	8.657,32	39.781,87	
Rondônia	-	-	-	-	-	-	-	-	-	-	-	-	-	
Roraima	-	-	-	-	-	-	-	-	-	-	-	-	-	
Santa Catarina	882,04	584,01	303,68	-	-	-	-	-	-	316,74	660,53	1.162,88	3.909,87	
São Paulo	-	-	-	-	-	-	-	-	-	-	-	-	-	
Sergipe	-	-	-	-	-	-	-	-	-	-	-	-	-	
Tocantins	-	-	-	-	-	-	-	-	-	-	-	-	-	
<b>Todos</b>	<b>41.766,24</b>	<b>10.500,80</b>	<b>3.126,13</b>	<b>-</b>	<b>-</b>	<b>-</b>	<b>-</b>	<b>-</b>	<b>3.190,89</b>	<b>12.056,07</b>	<b>29.828,22</b>	<b>40.563,41</b>	<b>141.031,75</b>	

Fonte: Dados trabalhados pelo autor conforme fontes de informação

**Tabela 4.15 - Receita mensal por produto e por estado - milho - 2011**

Estados	Receita mensal por produto - R\$ mil												Total	
	jan	fev	mar	abr	mai	jun	jul	ago	set	out	nov	dez		
Acre	-	4.185,00	6.344,46	17.186,40	10.741,50	4.296,60	-	-	-	-	-	-	-	42.753,96
Alagoas	-	-	-	-	-	-	-	2.767,92	6.907,02	12.743,06	3.985,80	1.234,92	27.638,71	
Amapá	-	-	-	-	-	-	-	87,00	348,00	802,58	359,60	180,09	1.777,27	
Amazonas	-	2.146,67	3.549,00	9.025,33	5.193,13	1.948,33	-	-	-	-	-	-	21.862,46	
Bahia	-	48.994,47	144.003,80	193.294,33	284.105,65	109.467,03	48.774,32	64.723,71	55.132,06	118.409,62	50.596,24	28.103,12	1.145.604,32	
Ceará	-	-	-	51.942,53	115.221,29	174.671,20	89.360,77	23.511,00	-	-	-	-	454.706,79	
Distrito Federal	-	12.597,29	17.173,94	45.131,17	23.825,31	10.253,10	-	-	-	-	-	-	108.980,81	
Espirito Santo	-	5.019,10	7.250,88	20.561,17	11.043,12	4.507,12	-	-	-	-	-	-	48.381,38	
Goiás	71.997,40	136.472,54	386.129,65	305.177,64	367.639,50	298.576,88	227.470,93	192.073,21	152.949,41	122.299,43	94.994,91	65.536,87	2.421.318,37	
Maranhão	-	21.076,15	94.421,13	213.041,35	94.685,04	46.668,09	-	-	-	-	-	-	469.891,76	
Mato Grosso	111.120,63	103.983,51	75.168,34	127.058,50	151.860,62	403.501,21	203.103,10	191.406,86	304.178,42	336.562,15	282.386,08	107.755,26	2.398.084,68	
Mato Grosso do Sul	24.865,78	13.898,01	41.429,24	71.108,14	111.654,78	364.660,90	274.782,80	191.259,42	107.700,74	772.451,15	50.037,54	35.445,22	1.364.087,72	
Minas Gerais	-	171.056,55	400.908,69	497.929,57	635.710,32	400.223,38	215.558,45	174.591,90	157.622,22	120.310,68	88.013,90	-	2.861.925,65	
Pará	-	16.704,13	29.457,38	87.787,48	71.121,48	45.482,45	15.197,13	15.346,92	15.197,13	15.319,69	15.546,65	-	327.160,44	
Paraíba	-	5.089,27	7.798,80	20.693,33	12.933,33	5.170,10	-	-	-	-	-	-	51.684,83	
Paraná	170.081,12	230.768,97	378.865,28	537.331,40	482.359,19	489.707,87	442.574,25	741.073,55	476.847,68	364.984,44	223.420,29	168.448,08	4.706.462,11	
Pernambuco	-	5.626,78	9.936,98	32.110,97	27.158,71	16.245,59	5.397,70	5.353,15	5.249,75	5.416,79	5.300,66	-	117.797,07	
Piauí	-	14.031,49	55.820,42	98.014,78	83.660,12	28.086,48	-	-	-	-	-	-	279.613,28	
Rio de Janeiro	-	1.001,33	1.380,31	3.586,18	2.187,85	905,00	-	-	-	-	-	-	9.060,65	
Rio Grande do Norte	-	-	-	2.552,33	3.931,01	4.895,54	5.969,17	4.921,89	2.470,00	-	-	-	24.739,93	
Rio Grande do Sul	112.156,49	226.719,78	457.482,96	547.805,04	365.350,98	246.166,65	202.863,66	125.393,85	75.005,26	-	-	24.789,95	2.383.734,60	
Rondônia	2.996,69	4.994,48	14.983,43	21.106,64	12.819,55	6.746,05	5.869,39	7.012,15	8.326,86	21.799,66	14.322,57	5.729,03	126.706,48	
Roraima	-	-	-	-	-	-	-	390,00	1.560,00	3.597,75	1.612,00	807,30	7.967,05	
Santa Catarina	66.221,56	143.395,73	287.862,90	341.721,12	219.200,81	145.895,78	115.621,36	72.531,21	45.250,91	-	-	13.887,18	1.451.588,56	
São Paulo	105.619,63	149.076,13	396.920,96	351.517,36	222.748,81	190.311,49	131.653,14	94.146,13	97.283,14	57.504,50	58.110,27	57.482,87	1.912.374,42	
Sergipe	-	-	-	-	-	-	-	54.293,85	116.012,50	212.302,88	67.287,25	20.302,19	470.198,66	
Tocantins	-	12.233,28	24.250,78	38.774,02	46.636,71	23.210,47	13.391,10	9.529,75	9.089,87	5.197,70	5.205,40	5.263,20	192.782,29	
<b>Todos</b>	<b>665.059,30</b>	<b>1.329.070,62</b>	<b>2.841.139,33</b>	<b>3.634.456,77</b>	<b>3.361.788,79</b>	<b>3.021.597,30</b>	<b>1.997.587,27</b>	<b>1.970.413,47</b>	<b>1.637.130,95</b>	<b>1.474.496,07</b>	<b>961.179,13</b>	<b>534.965,26</b>	<b>23.428.884,25</b>	

Fonte: Dados trabalhados pelo autor conforme fontes de informação

**Tabela 4.16 - Receita mensal por produto e por estado - sorgo - 2011**

Estados	Receita mensal por produto - R\$ mil												Total	
	jan	fev	mar	abr	mai	jun	jul	ago	set	out	nov	dez		
Acre	-	-	-	-	-	-	-	-	-	-	-	-	-	-
Alagoas	-	-	-	-	-	-	-	-	-	-	-	-	-	-
Amapá	-	-	-	-	-	-	-	-	-	-	-	-	-	-
Amazonas	-	-	-	-	-	-	-	-	-	-	-	-	-	-
Bahia	-	2.371,20	3.869,72	3.714,15	4.626,31	5.423,89	9.257,71	14.503,60	12.565,00	6.910,75	-	-	-	63.242,34
Ceará	-	-	-	68,25	227,50	796,25	682,50	341,25	113,75	45,50	-	-	-	2.275,00
Distrito Federal	-	-	-	-	1.280,64	3.444,48	4.439,00	3.391,49	2.953,20	1.738,80	556,42	351,44	-	18.155,46
Espirito Santo	-	-	-	-	-	-	-	-	-	-	-	-	-	-
Goias	-	-	-	-	25.860,51	65.696,53	84.104,72	66.931,48	60.276,66	33.796,74	10.992,65	7123,25	-	354.782,54
Maranhão	-	-	-	-	-	-	-	-	-	-	-	-	-	-
Mato Grosso	-	-	-	1.370,23	4.390,51	6.444,17	11.319,69	7.244,60	5.179,08	4.045,58	999,86	-	-	40.993,72
Mato Grosso do Sul	671,60	1.854,88	2.901,50	3.717,85	-	1.990,33	6.837,68	8.915,55	4.517,21	3.639,00	1.757,84	-	-	36.803,43
Minas Gerais	-	-	-	-	8.170,06	22.031,22	27.814,88	20.291,53	18.325,64	10.995,38	3.639,38	2.266,87	-	113.534,96
Pará	-	-	-	-	-	-	-	-	-	-	-	-	-	-
Paraíba	-	-	-	-	1,30	4,27	10,13	13,94	6,52	3,83	-	-	-	39,98
Paraná	-	-	-	-	99,00	404,00	660,10	422,40	204,00	102,00	-	-	-	1.891,50
Pernambuco	-	-	-	85,32	161,64	240,77	133,80	65,85	32,76	-	-	-	-	720,14
Piauí	-	-	-	245,42	736,25	1.432,20	1.193,50	813,75	529,58	261,56	-	-	-	5.212,26
Rio de Janeiro	-	-	-	-	-	-	-	-	-	-	-	-	-	-
Rio Grande do Norte	-	-	-	-	258,70	849,07	2.014,88	3.170,73	915,40	762,83	-	-	-	7.971,61
Rio Grande do Sul	676,09	1.408,80	3.644,91	4.425,30	2.284,17	1.554,82	770,70	-	-	-	-	-	-	14.764,78
Rondônia	-	-	-	-	-	-	-	-	-	-	-	-	-	-
Roraima	-	-	-	-	-	-	-	-	-	-	-	-	-	-
Santa Catarina	-	-	-	-	-	-	-	-	-	-	-	-	-	-
São Paulo	-	-	-	-	2.546,63	6.461,18	7.579,83	5.488,69	5.084,75	3.050,85	1.014,11	666,30	-	31.892,34
Sergipe	-	-	-	-	-	-	-	-	-	-	-	-	-	-
Tocantins	-	-	-	-	-	650,70	2.814,12	4.020,64	2.166,00	1.557,72	528,26	-	-	11.737,43
<b>Todos</b>	<b>1.347,69</b>	<b>5.634,87</b>	<b>10.416,13</b>	<b>13.626,52</b>	<b>50.643,23</b>	<b>117.423,86</b>	<b>159.633,22</b>	<b>135.615,50</b>	<b>112.869,54</b>	<b>66.910,55</b>	<b>19.488,53</b>	<b>10.407,87</b>	<b>-</b>	<b>704.017,49</b>

Fonte: Dados trabalhados pelo autor conforme fontes de informação

**Tabela 4.17 - Receita mensal por produto e por estado - trigo - 2011**

Estados	Receita mensal por produto - R\$ mil												Total	
	jan	fev	mar	abr	mai	jun	jul	ago	set	out	nov	dez		
Acre	-	-	-	-	-	-	-	-	-	-	-	-	-	-
Alagoas	-	-	-	-	-	-	-	-	-	-	-	-	-	-
Amapá	-	-	-	-	-	-	-	-	-	-	-	-	-	-
Amazonas	-	-	-	-	-	-	-	-	-	-	-	-	-	-
Bahia	-	-	-	-	-	-	-	-	-	-	-	-	-	-
Ceará	-	-	-	-	-	-	-	-	-	-	-	-	-	-
Distrito Federal	170,00	102,00	-	-	-	-	-	170,00	667,08	981,50	719,76	490,75	-	3.301,09
Espírito Santo	-	-	-	-	-	-	-	-	-	-	-	-	-	-
Goiás	1.820,76	1.115,64	-	-	-	-	-	2.161,72	7.854,00	13.464,00	10.180,78	7.068,60	-	43.665,50
Maranhão	-	-	-	-	-	-	-	-	-	-	-	-	-	-
Mato Grosso	-	-	-	-	-	-	-	-	-	-	-	-	-	-
Mato Grosso do Sul	1.477,51	-	-	-	-	-	1.787,64	9.935,46	7.811,76	6.082,04	4.688,61	2.668,35	-	34.451,37
Minas Gerais	1.685,05	-	-	-	-	-	3.793,46	14.128,24	10.096,11	8.246,79	5.808,93	2.904,47	-	46.663,04
Pará	-	-	-	-	-	-	-	-	-	-	-	-	-	-
Paraíba	-	-	-	-	-	-	-	-	-	-	-	-	-	-
Paraná	181.131,72	240.433,49	115.487,63	73.671,43	74.638,25	59.754,79	44.202,86	126.641,93	167.861,47	111.023,70	54.804,69	157.917,07	-	1.407.569,05
Pernambuco	-	-	-	-	-	-	-	-	-	-	-	-	-	-
Piauí	-	-	-	-	-	-	-	-	-	-	-	-	-	-
Rio de Janeiro	-	-	-	-	-	-	-	-	-	-	-	-	-	-
Rio Grande do Norte	-	-	-	-	-	-	-	-	-	-	-	-	-	-
Rio Grande do Sul	184.726,08	79.716,09	64.167,83	40.104,90	16.160,45	-	-	-	-	39.660,57	119.228,55	234.704,98	-	778.469,45
Rondônia	-	-	-	-	-	-	-	-	-	-	-	-	-	-
Roraima	-	-	-	-	-	-	-	-	-	-	-	-	-	-
Santa Catarina	12.699,35	16.956,83	8.270,32	5.185,10	5.146,75	4.096,41	3.086,84	9.129,73	12.221,41	8.160,53	3.965,62	11.722,48	-	100.641,37
São Paulo	3.999,38	2.496,83	1.528,71	-	-	-	-	5.171,74	12.785,59	11.165,62	7.671,35	5.901,13	-	50.720,34
Sergipe	-	-	-	-	-	-	-	-	-	-	-	-	-	-
Tocantins	-	-	-	-	-	-	-	-	-	-	-	-	-	-
<b>Todos</b>	<b>387.709,85</b>	<b>340.820,88</b>	<b>189.454,49</b>	<b>118.961,43</b>	<b>95.945,44</b>	<b>63.851,20</b>	<b>52.870,80</b>	<b>167.338,83</b>	<b>219.297,42</b>	<b>198.784,73</b>	<b>207.068,29</b>	<b>423.377,83</b>	-	<b>2.465.481,19</b>

Fonte: Dados trabalhados pelo autor conforme fontes de informação

**Tabela 4.18 - Receita mensal por produto e por estado - triticale- 2011**

Estados	Receita mensal por produto - R\$ mil												Total	
	jan	fev	mar	abr	mai	jun	jul	ago	set	out	nov	dez		
Acre	-	-	-	-	-	-	-	-	-	-	-	-	-	-
Alagoas	-	-	-	-	-	-	-	-	-	-	-	-	-	-
Amapá	-	-	-	-	-	-	-	-	-	-	-	-	-	-
Amazonas	-	-	-	-	-	-	-	-	-	-	-	-	-	-
Bahia	-	-	-	-	-	-	-	-	-	-	-	-	-	-
Ceará	-	-	-	-	-	-	-	-	-	-	-	-	-	-
Distrito Federal	-	-	-	-	-	-	-	-	-	-	-	-	-	-
Espirito Santo	-	-	-	-	-	-	-	-	-	-	-	-	-	-
Goiás	-	-	-	-	-	-	-	-	-	-	-	-	-	-
Maranhão	-	-	-	-	-	-	-	-	-	-	-	-	-	-
Mato Grosso	-	-	-	-	-	-	-	-	-	-	-	-	-	-
Mato Grosso do Sul	-	-	-	-	-	-	-	-	-	-	-	-	-	-
Minas Gerais	-	-	-	-	-	-	-	-	-	-	-	-	-	-
Pará	-	-	-	-	-	-	-	-	-	-	-	-	-	-
Paraíba	-	-	-	-	-	-	-	-	-	-	-	-	-	-
Paraná	3.258,30	2.326,05	1.543,09	711,59	-	-	-	1.364,87	-	2.047,31	2.559,14	2.044,74	-	15.855,09
Pernambuco	-	-	-	-	-	-	-	-	-	-	-	-	-	-
Piauí	-	-	-	-	-	-	-	-	-	-	-	-	-	-
Rio de Janeiro	-	-	-	-	-	-	-	-	-	-	-	-	-	-
Rio Grande do Norte	-	-	-	-	-	-	-	-	-	-	-	-	-	-
Rio Grande do Sul	587,42	359,60	112,38	-	-	-	-	-	-	123,25	367,36	837,38	-	2.387,38
Rondônia	-	-	-	-	-	-	-	-	-	-	-	-	-	-
Roraima	-	-	-	-	-	-	-	-	-	-	-	-	-	-
Santa Catarina	256,58	157,07	49,08	-	-	-	-	-	-	53,83	160,46	365,75	-	1.042,76
São Paulo	908,05	467,68	-	-	-	-	-	790,45	1.471,61	2.449,51	2.182,11	1.476,38	-	9.745,79
Sergipe	-	-	-	-	-	-	-	-	-	-	-	-	-	-
Tocantins	-	-	-	-	-	-	-	-	-	-	-	-	-	-
<b>Todos</b>	<b>5.010,35</b>	<b>3.310,40</b>	<b>1.704,55</b>	<b>711,59</b>	<b>-</b>	<b>-</b>	<b>-</b>	<b>790,45</b>	<b>2.836,49</b>	<b>4.673,91</b>	<b>5.269,07</b>	<b>4.724,24</b>	<b>-</b>	<b>29.031,03</b>

Fonte: Dados trabalhados pelo autor conforme fontes de informação

**Tabela 4.19 - Receita mensal por grupo de produtos e por estado - fibras - 2011**

Estados	Receita mensal por produto - R\$ mil												Total		
	jan	fev	mar	abr	mai	jun	jul	ago	set	out	nov	dez			
Acre	-	-	-	-	-	-	-	-	-	-	-	-	-	-	-
Alagoas	111,64	82,50	43,28	-	-	-	-	-	30,58	78,43	86,88	60,06	493,36		
Amapá	-	-	-	-	-	-	-	-	-	-	-	-	-		
Amazonas	2.722,67	4.149,87	7.383,41	5.855,20	4.262,59	3.103,26	-	-	-	-	-	1.566,27	29.043,26		
Bahia	48.677,67	42.976,68	33.767,40	520.728,36	414.911,27	464.056,90	463.867,61	367.172,14	303.462,13	249.488,24	150.555,81	48.924,35	3.108.588,56		
Ceará	695,80	497,00	298,20	99,40	635,46	412,19	699,86	975,39	925,09	616,22	318,56	568,04	6.105,75		
Distrito Federal	-	-	-	-	-	-	-	-	-	-	-	-	-		
Espírito Santo	-	-	-	-	-	-	-	-	-	-	-	-	-		
Goias	-	-	-	261.993,33	104.130,00	145.158,00	93.654,17	73.190,00	55.165,50	37.375,00	30.322,50	23.525,67	824.514,17		
Maranhão	-	-	-	-	7.168,76	19.462,02	24.477,57	20.468,45	18.000,94	13.448,53	5.013,70	-	108.039,97		
Mato Grosso	195.803,21	151.661,95	-	859.342,94	477.246,56	519.599,23	503.389,80	538.725,24	426.119,23	276.252,10	198.028,03	160.847,92	4.307.016,22		
Mato Grosso do Sul	-	-	37.889,19	108.966,72	84.047,81	91.312,26	51.405,96	33.574,88	26.403,20	16.457,40	9.728,15	-	459.785,56		
Minas Gerais	-	-	20.004,75	35.959,83	40.570,95	53.194,27	32.061,48	25.929,45	15.465,06	9.465,90	-	-	232.651,69		
Pará	-	222,72	445,44	668,16	400,90	267,26	345,22	-	-	-	-	-	2.349,70		
Paraíba	2.574,56	1.838,97	1.103,38	367,79	-	-	106,04	188,43	321,10	246,49	162,90	1.570,97	8.480,64		
Paraná	-	-	1.594,75	2.128,19	1.794,24	952,83	494,00	360,32	-	-	-	-	7.324,34		
Pernambuco	-	-	-	-	-	-	70,69	125,62	214,07	164,33	108,60	56,52	739,83		
Piauí	-	-	-	-	6.884,08	18.689,16	23.505,53	19.655,63	17.286,10	12.914,48	4.814,60	-	103.749,58		
Rio de Janeiro	-	-	-	-	-	-	-	-	-	-	-	-	-		
Rio Grande do Norte	155,40	112,39	67,43	24,98	-	299,78	508,99	709,38	672,79	448,16	231,68	241,21	3.472,18		
Rio Grande do Sul	-	-	-	-	-	-	-	-	-	-	-	-	-		
Rondônia	-	-	-	-	-	-	-	-	-	-	-	-	-		
Roraima	-	-	-	-	-	-	-	-	-	-	-	-	-		
Santa Catarina	-	-	-	-	-	-	-	-	-	-	-	-	-		
São Paulo	-	-	11.877,58	55.332,99	42.762,72	25.547,81	14.128,40	8.587,63	5.393,96	-	-	-	163.631,09		
Sergipe	-	-	-	-	-	-	-	-	-	-	-	-	-		
Tocantins	-	-	-	-	5.300,00	9.162,90	9.682,20	6.463,40	5.224,50	3.262,00	2.561,20	-	41.656,20		
<b>Todos</b>	<b>250.740,95</b>	<b>201.542,09</b>	<b>114.474,81</b>	<b>1.851.919,33</b>	<b>1.190.115,34</b>	<b>1.351.982,12</b>	<b>1.218.916,22</b>	<b>1.096.520,05</b>	<b>875.001,09</b>	<b>620.431,94</b>	<b>401.932,62</b>	<b>237.361,00</b>	<b>9.410.937,54</b>		

Fonte: Dados trabalhados pelo autor conforme fontes de informação  
Nota: Grupo das fibras: algodão em pluma, juta/malva e sisal

**Tabela 4.20 - Receita mensal por produto e por estado - algodão - 2011**

Estados	Receita mensal por produto - R\$ mil												Total	
	jan	fev	mar	abr	mai	jun	jul	ago	set	out	nov	dez		
Acre	-	-	-	-	-	-	-	-	-	-	-	-	-	-
Alagoas	111,64	82,50	43,28	-	-	-	-	-	30,58	78,43	86,88	60,06	493,36	
Amapá	-	-	-	-	-	-	-	-	-	-	-	-	-	
Amazonas	-	-	-	-	-	-	-	-	-	-	-	-	-	
Bahia	-	-	-	493.100,49	393.231,07	444.816,06	447.559,49	350.864,02	290.415,63	236.441,75	137.509,32	-	2.793.937,83	
Ceará	-	-	-	-	-	412,19	699,86	975,39	925,09	616,22	318,56	194,30	4.141,61	
Distrito Federal	-	-	-	451,43	635,46	764,25	518,70	394,10	316,85	214,67	-	-	3.295,46	
Espirito Santo	-	-	-	-	-	-	-	-	-	-	-	-	-	
Goias	-	-	-	261.993,33	104.130,00	145.158,00	93.654,17	73.190,00	55.165,50	37.375,00	30.322,50	23.525,67	824.514,17	
Maranhão	-	-	-	-	7168,76	19.462,02	24.477,57	20.468,45	18.000,94	13.448,53	5.013,70	-	108.039,97	
Mato Grosso	195.803,21	151.661,95	-	859.342,94	477.246,56	519.599,23	503.389,80	538.725,24	426.119,23	276.252,10	198.028,03	160.847,92	4.307.016,22	
Mato Grosso do Sul	-	-	37.889,19	108.966,72	84.047,81	91.312,26	51.405,96	33.574,88	26.403,20	16.457,40	9.728,15	-	459.785,56	
Minas Gerais	-	-	20.004,75	35.959,83	40.570,95	53.194,27	32.061,48	25.929,45	15.465,06	9.465,90	-	-	232.651,69	
Pará	-	-	-	-	-	-	-	-	-	-	-	-	-	
Paraíba	-	-	-	-	-	-	106,04	188,43	321,10	246,49	162,90	84,78	1.109,74	
Paraná	-	-	1.594,75	2.128,19	1.794,24	952,83	494,00	360,32	-	-	-	-	7.324,34	
Pernambuco	-	-	-	-	-	-	70,69	125,62	214,07	164,33	108,60	56,52	739,83	
Piauí	-	-	-	-	6.884,08	18.689,16	23.505,53	19.655,63	17.286,10	12.914,48	4.814,60	-	103.749,58	
Rio de Janeiro	-	-	-	-	-	-	-	-	-	-	-	-	-	
Rio Grande do Norte	-	-	-	-	-	299,78	508,99	709,38	672,79	448,16	231,68	141,31	3.012,08	
Rio Grande do Sul	-	-	-	-	-	-	-	-	-	-	-	-	-	
Rondônia	-	-	-	-	-	-	-	-	-	-	-	-	-	
Roraima	-	-	-	-	-	-	-	-	-	-	-	-	-	
Santa Catarina	-	-	-	-	-	-	-	-	-	-	-	-	-	
São Paulo	-	-	11.877,58	55.332,99	42.762,72	25.547,81	14.128,40	8.587,63	5.393,96	-	-	-	163.631,09	
Sergipe	-	-	-	-	-	-	-	-	-	-	-	-	-	
Tocantins	-	-	-	-	5.300,00	9.162,90	9.682,20	6.463,40	5.224,50	3.262,00	2.561,20	-	41.656,20	
<b>Todos</b>	<b>195.914,85</b>	<b>151.744,45</b>	<b>71.409,55</b>	<b>1.817.275,93</b>	<b>1.163.771,65</b>	<b>1.329.370,76</b>	<b>1.202.262,89</b>	<b>1.080.211,93</b>	<b>861.954,59</b>	<b>607.385,44</b>	<b>388.886,12</b>	<b>184.910,55</b>	<b>9.055.098,73</b>	

Fonte: Dados trabalhados pelo autor conforme fontes de informação

**Tabela 4.21 - Receita mensal por produto e por estado - juta/malva - 2011**

Estados	Receita mensal por produto - R\$ mil												Total		
	jan	fev	mar	abr	mai	jun	jul	ago	set	out	nov	dez			
Acre	-	-	-	-	-	-	-	-	-	-	-	-	-	-	-
Alagoas	-	-	-	-	-	-	-	-	-	-	-	-	-	-	-
Amapá	-	-	-	-	-	-	-	-	-	-	-	-	-	-	-
Amazonas	2.722,67	4.149,87	7.383,41	5.855,20	4.262,59	3.103,26	-	-	-	-	-	1.566,27	-	-	29.043,26
Bahia	-	-	-	-	-	-	-	-	-	-	-	-	-	-	-
Ceará	-	-	-	-	-	-	-	-	-	-	-	-	-	-	-
Distrito Federal	-	-	-	-	-	-	-	-	-	-	-	-	-	-	-
Espirito Santo	-	-	-	-	-	-	-	-	-	-	-	-	-	-	-
Goiás	-	-	-	-	-	-	-	-	-	-	-	-	-	-	-
Maranhão	-	-	-	-	-	-	-	-	-	-	-	-	-	-	-
Mato Grosso	-	-	-	-	-	-	-	-	-	-	-	-	-	-	-
Mato Grosso do Sul	-	-	-	-	-	-	-	-	-	-	-	-	-	-	-
Minas Gerais	-	-	-	-	-	-	-	-	-	-	-	-	-	-	-
Pará	-	222,72	445,44	668,16	400,90	267,26	345,22	-	-	-	-	-	-	-	2.349,70
Paraíba	-	-	-	-	-	-	-	-	-	-	-	-	-	-	-
Paraná	-	-	-	-	-	-	-	-	-	-	-	-	-	-	-
Pernambuco	-	-	-	-	-	-	-	-	-	-	-	-	-	-	-
Piauí	-	-	-	-	-	-	-	-	-	-	-	-	-	-	-
Rio de Janeiro	-	-	-	-	-	-	-	-	-	-	-	-	-	-	-
Rio Grande do Norte	-	-	-	-	-	-	-	-	-	-	-	-	-	-	-
Rio Grande do Sul	-	-	-	-	-	-	-	-	-	-	-	-	-	-	-
Rondônia	-	-	-	-	-	-	-	-	-	-	-	-	-	-	-
Roraima	-	-	-	-	-	-	-	-	-	-	-	-	-	-	-
Santa Catarina	-	-	-	-	-	-	-	-	-	-	-	-	-	-	-
São Paulo	-	-	-	-	-	-	-	-	-	-	-	-	-	-	-
Sergipe	-	-	-	-	-	-	-	-	-	-	-	-	-	-	-
Tocantins	-	-	-	-	-	-	-	-	-	-	-	-	-	-	-
<b>Todos</b>	<b>2.722,67</b>	<b>4.372,59</b>	<b>7.828,85</b>	<b>6.523,36</b>	<b>4.663,48</b>	<b>3.370,52</b>	<b>345,22</b>	<b>-</b>	<b>-</b>	<b>-</b>	<b>-</b>	<b>1.566,27</b>	<b>-</b>	<b>-</b>	<b>31.392,95</b>

Fonte: Dados trabalhados pelo autor conforme fontes de informação



**Tabela 4.22 - Receita mensal por produto e por estado - sisal - 2011**

Estados	Receita mensal por produto - R\$ mil												Total	
	jan	fev	mar	abr	mai	jun	jul	ago	set	out	nov	dez		
Acre	-	-	-	-	-	-	-	-	-	-	-	-	-	-
Alagoas	-	-	-	-	-	-	-	-	-	-	-	-	-	-
Amapá	-	-	-	-	-	-	-	-	-	-	-	-	-	-
Amazonas	-	-	-	-	-	-	-	-	-	-	-	-	-	-
Bahia	48.677,67	42.976,68	33.767,40	27.627,87	21.680,20	19.240,84	16.308,12	16.308,12	13.046,49	13.046,49	13.046,49	48.924,35	314.650,73	
Ceará	695,80	497,00	298,20	99,40	-	-	-	-	-	-	-	373,74	1.964,14	
Distrito Federal	-	-	-	-	-	-	-	-	-	-	-	-	-	
Espírito Santo	-	-	-	-	-	-	-	-	-	-	-	-	-	
Goiás	-	-	-	-	-	-	-	-	-	-	-	-	-	
Maranhão	-	-	-	-	-	-	-	-	-	-	-	-	-	
Mato Grosso	-	-	-	-	-	-	-	-	-	-	-	-	-	
Mato Grosso do Sul	-	-	-	-	-	-	-	-	-	-	-	-	-	
Minas Gerais	-	-	-	-	-	-	-	-	-	-	-	-	-	
Pará	-	-	-	-	-	-	-	-	-	-	-	-	-	
Parabá	2.574,56	1.838,97	1.103,38	367,79	-	-	-	-	-	-	-	1.486,19	7.370,89	
Paraná	-	-	-	-	-	-	-	-	-	-	-	-	-	
Pernambuco	-	-	-	-	-	-	-	-	-	-	-	-	-	
Piauí	-	-	-	-	-	-	-	-	-	-	-	-	-	
Rio de Janeiro	-	-	-	-	-	-	-	-	-	-	-	-	-	
Rio Grande do Norte	155,40	112,39	67,43	24,98	-	-	-	-	-	-	-	99,90	460,10	
Rio Grande do Sul	-	-	-	-	-	-	-	-	-	-	-	-	-	
Rondônia	-	-	-	-	-	-	-	-	-	-	-	-	-	
Roraima	-	-	-	-	-	-	-	-	-	-	-	-	-	
Santa Catarina	-	-	-	-	-	-	-	-	-	-	-	-	-	
São Paulo	-	-	-	-	-	-	-	-	-	-	-	-	-	
Sergipe	-	-	-	-	-	-	-	-	-	-	-	-	-	
Tocantins	-	-	-	-	-	-	-	-	-	-	-	-	-	
<b>Todos</b>	<b>52.103,43</b>	<b>45.425,04</b>	<b>35.236,41</b>	<b>28.120,04</b>	<b>21.680,20</b>	<b>19.240,84</b>	<b>16.308,12</b>	<b>16.308,12</b>	<b>13.046,49</b>	<b>13.046,49</b>	<b>13.046,49</b>	<b>50.884,18</b>	<b>324.445,86</b>	

Fonte: Dados trabalhados pelo autor conforme fontes de informação

**Tabela 4.23 - Receita mensal por grupo de produtos e por estado - frutas - 2011**

Estados	Receita mensal por produto - R\$ mil												Total
	jan	fev	mar	abr	mai	jun	jul	ago	set	out	nov	dez	
Acre	2.578,13	1.841,06	2.118,95	2.653,33	2.129,60	2.320,77	2.320,28	3.310,60	3.246,15	3.354,01	3.108,73	2.766,76	31.748,36
Alagoas	2.304,87	1.361,44	2.180,03	3.115,77	2.982,19	3.475,09	5.700,11	6.013,69	5.142,39	4.989,81	4.989,02	3.299,20	45.553,61
Amapá	924,97	1.586,53	2.591,99	3.093,84	2.233,30	1.216,19	711,50	1.186,29	968,24	835,61	763,41	623,69	16.735,56
Amazonas	3.986,71	3.007,64	4.078,72	4.725,97	4.765,38	5.218,44	4.172,48	7.201,59	6.522,55	5.897,66	5.450,39	4.726,93	59.754,47
Bahia	34.412,64	31.379,08	60.157,84	104.108,84	159.311,44	226.782,33	257.702,55	244.483,23	240.632,22	184.526,94	117.938,68	39.033,18	1.700.468,98
Ceará	1.943,69	705,97	3.003,06	6.061,47	6.006,25	18.918,18	35.448,71	34.231,32	33.548,73	40.389,98	37.040,44	20.317,56	237.615,34
Distrito Federal	226,26	162,29	181,01	224,38	211,20	224,35	292,23	366,27	390,25	361,37	313,61	252,21	3.205,43
Espirito Santo	13.770,35	9.032,91	5.274,85	6.611,30	5.401,90	6.370,92	11.532,59	18.355,37	21.051,80	26.846,92	33.487,32	28.509,73	186.245,96
Goiás	21.973,89	9.751,44	10.274,52	10.922,50	12.052,34	15.550,25	19.041,84	27.528,15	21.644,43	19.229,28	20.251,93	26.376,73	214.597,31
Maranhão	4.332,36	8.356,91	11.175,88	13.422,42	9.221,54	5.115,04	3.598,65	3.393,10	3.352,64	2.893,28	2.718,93	2.368,07	69.948,82
Mato Grosso	11.445,21	4.654,89	5.324,35	4.541,71	4.916,98	7.377,86	7.554,87	11.815,33	8.260,89	7.003,71	7.969,17	11.758,54	92.623,51
Mato Grosso do Sul	2.388,61	2.140,51	1.828,41	1.320,48	593,35	652,19	844,34	907,54	982,50	1.809,64	2.144,84	2.205,90	17.818,29
Minas Gerais	72.447,94	30.448,67	34.429,57	39.618,12	45.271,02	58.666,73	90.006,05	118.898,50	111.138,88	100.330,07	80.103,19	71.109,25	852.467,99
Pará	50.647,65	99.719,06	150.028,82	136.396,78	67.200,65	37.159,51	23.034,18	40.094,95	37.175,92	33.937,75	31.435,51	27.574,35	734.405,13
Paraíba	23.434,25	55.286,39	99.873,14	122.370,98	82.899,93	25.964,04	6.662,26	9.386,50	8.832,63	5.268,44	7.582,67	7.413,45	454.974,66
Paraná	129.493,90	19.658,22	21.487,57	23.986,68	33.637,83	34.722,12	32.026,87	30.165,71	36.127,67	30.187,09	62.372,19	82.157,15	536.023,00
Pernambuco	34.520,32	49.397,22	68.460,53	84.680,15	85.488,91	59.363,99	52.391,69	62.354,86	95.789,74	126.402,77	93.974,39	19.822,65	832.647,21
Piauí	969,73	761,74	952,62	1.309,90	1.200,64	1.040,97	858,32	1.273,71	1.023,38	975,37	914,55	780,51	12.061,43
Rio de Janeiro	16.687,52	11.280,01	5.084,58	6.980,50	6.056,95	6.257,86	15.971,50	22.674,02	24.384,97	35.568,84	38.552,02	18.754,52	208.253,29
Rio Grande do Norte	11.023,43	3.022,30	4.684,29	7.269,37	6.411,95	12.931,05	22.396,71	28.162,12	30.916,40	33.888,67	24.513,63	15.514,70	200.734,61
Rio Grande do Sul	596.899,23	117.153,09	632.477,06	170.598,95	157.572,99	120.231,85	99.921,56	89.364,51	71.519,91	47.974,85	28.668,50	16.514,80	2.148.897,30
Rondônia	1.960,94	1.400,32	1.611,69	2.018,14	1.619,79	1.765,19	1.764,82	2.518,06	2.469,04	2.551,07	2.364,52	2.104,41	24.147,97
Roraima	2.032,24	1.724,56	2.171,87	2.504,27	2.137,01	2.034,44	1.478,51	2.696,68	2.810,89	2.679,94	2.507,30	2.307,70	27.085,40
Santa Catarina	109.135,97	125.095,47	228.239,47	171.964,08	171.484,23	135.614,95	116.296,17	108.654,84	102.417,04	70.268,60	37.039,13	28.492,25	1.404.702,19
São Paulo	524.946,60	466.161,83	379.515,18	429.434,26	382.743,69	346.178,42	375.495,89	472.072,74	540.279,60	573.945,64	475.699,10	349.360,31	5.315.833,25
Sergipe	3.197,15	1.890,63	12.659,86	13.552,55	17.956,94	19.097,61	58.361,36	27.503,92	17.971,88	12.561,29	12.605,51	4.571,06	201.929,77
Tocantins	5.031,12	11.283,94	18.132,56	21.820,46	15.526,82	5.367,26	1.475,78	2.335,37	2.690,32	2.603,88	2.234,68	1.951,73	90.453,92
<b>Todos</b>	<b>1.682.715,66</b>	<b>1.068.264,12</b>	<b>1.767.998,44</b>	<b>1.395.307,21</b>	<b>1.287.034,83</b>	<b>1.159.617,59</b>	<b>1.247.061,81</b>	<b>1.376.948,95</b>	<b>1.431.291,06</b>	<b>1.377.282,46</b>	<b>1.136.743,34</b>	<b>790.667,31</b>	<b>15.720.932,77</b>

Fonte: Dados trabalhados pelo autor conforme fontes de informação  
Nota: Grupo das frutas: abacaxi, banana, laranja, maçã, manga e uva.

**Tabela 4.24 - Receita mensal por produto e por estado - abacaxi - 2011**

Estados	Receita mensal por produto - R\$ mil												Total		
	jan	fev	mar	abr	mai	jun	jul	ago	set	out	nov	dez			
Acre	-	-	-	-	-	-	-	-	-	-	-	-	-	-	-
Alagoas	628,84	164,58	252,03	426,68	302,63	198,97	82,54	913,78	1.274,87	1.574,06	1.729,31	960,94	8.509,22		
Amapá	398,94	1.189,69	1.982,81	2.379,38	1.459,35	355,32	-	-	-	-	-	-	7.765,49		
Amazonas	-	-	-	-	-	-	-	-	-	-	-	-	-		
Bahia	-	-	-	-	-	-	21.036,60	44.176,86	69.420,78	50.487,84	25.243,92	-	210.366,00		
Ceará	1.943,69	705,97	934,37	1.401,55	1.090,10	722,58	274,08	2.425,21	3.612,89	5.793,09	5.481,63	2.989,98	27.375,13		
Distrito Federal	-	-	-	-	-	-	-	-	-	-	-	-	-		
Espirito Santo	5.279,39	3.605,44	-	-	-	-	4.506,80	6.524,13	9.442,82	15.709,42	23.249,36	19.415,01	87.732,36		
Goiás	141.622,25	4.046,36	4.046,36	3.034,77	5.057,65	8.092,04	10.115,06	15.172,58	8.131,65	6.481,06	8.642,50	16.211,36	103.193,64		
Maranhão	1.390,20	6.255,90	8.375,96	10.009,44	6.033,47	1.404,10	-	-	-	-	-	-	33.469,07		
Mato Grosso	8.852,55	2.845,46	3.201,15	1.882,16	2.754,07	5.019,08	5.137,64	8.484,52	4.940,04	3.705,03	4.861,00	8.966,17	60.648,87		
Mato Grosso do Sul	1.754,42	1.677,66	1.332,26	696,29	-	-	-	-	-	856,65	1.264,42	1.492,63	9.074,32		
Minas Gerais	37.622,44	6.861,09	6.861,09	5.145,82	8.576,36	13.722,18	29.404,57	36.755,55	22.298,54	19.296,82	23.915,56	31.242,83	241.702,86		
Pará	27.391,37	82.174,10	126.811,88	109.565,46	40.579,80	8.115,96	-	-	-	-	-	-	394.638,56		
Paraíba	16.526,22	50.353,33	94.922,48	115.503,40	77.053,50	19.583,57	-	-	-	-	-	-	373.942,50		
Paraná	-	-	-	-	-	-	-	-	-	-	-	-	-		
Pernambuco	1.310,88	-	-	-	-	-	-	1.154,53	1.969,92	2.626,57	2.143,10	1.346,96	10.551,96		
Piauí	-	-	-	-	-	-	-	-	-	-	-	-	-		
Rio de Janeiro	9.471,60	6.261,29	-	-	-	-	9.416,78	12.913,83	14.601,79	25.601,57	29.807,17	11.357,62	119.431,65		
Rio Grande do Norte	6.791,15	-	-	-	-	6.845,05	15.651,98	20.157,85	21.559,20	24.577,49	18.109,73	10.348,42	124.040,86		
Rio Grande do Sul	1.758,71	1.419,25	1.117,49	862,62	-	-	-	-	-	931,24	1.396,86	1.754,96	9.241,12		
Rondônia	-	-	-	-	-	-	-	-	-	-	-	-	-		
Roraima	85,92	256,22	427,03	512,44	314,30	84,72	-	-	-	-	-	-	1.680,62		
Santa Catarina	-	-	-	-	-	-	-	-	-	-	-	-	-		
São Paulo	36.613,62	31.121,58	21.981,76	13.558,36	-	-	-	-	-	9.766,78	13.894,30	16.654,48	143.590,88		
Sergipe	1.681,99	808,65	873,34	1.190,74	899,40	642,43	262,36	2.673,94	4.312,80	4.851,90	5.031,60	2.587,68	25.816,83		
Tocantins	3.361,52	10.084,57	16.956,36	20.347,63	14.279,04	3.837,49	-	-	-	-	-	-	68.866,62		
<b>Todos</b>	<b>177.025,70</b>	<b>209.831,13</b>	<b>290.076,35</b>	<b>286.516,73</b>	<b>158.399,67</b>	<b>68.623,49</b>	<b>95.888,40</b>	<b>151.352,78</b>	<b>161.565,31</b>	<b>172.259,50</b>	<b>164.770,45</b>	<b>125.329,04</b>	<b>2.061.638,55</b>		

Fonte: Dados trabalhados pelo autor conforme fontes de informação

**Tabela 4.25 - Receita mensal por produto e por estado - banana - 2011**

Estados	Receita mensal por produto - R\$ mil												Total
	jan	fev	mar	abr	mai	jun	jul	ago	set	out	nov	dez	
Acre	2.578,13	1.841,06	2.118,95	2.653,33	2.129,60	2.320,77	2.320,28	3.310,60	3.246,15	3.354,01	3.108,73	2.766,76	31.748,36
Alagoas	1.676,03	1.196,86	1.460,17	2.069,90	1.661,33	1.735,03	1.764,83	2.496,56	2.490,16	2.521,36	2.578,61	2.338,25	23.989,10
Amapá	526,02	396,84	463,72	528,27	476,56	507,88	381,79	702,71	747,78	717,94	672,74	623,69	6.745,95
Amazonas	3.986,71	3.007,64	3.514,48	4.003,73	3.611,81	3.849,20	2.893,53	5.325,78	5.667,41	5.441,25	5.098,68	4.726,93	51.127,15
Bahia	29.198,88	23.786,54	26.145,77	50.545,15	80.140,38	115.788,55	109.502,47	78.389,78	56.341,63	34.361,42	33.528,75	31.780,15	669.509,48
Ceará	-	-	-	-	-	13.966,75	29.789,44	28.902,64	25.005,89	29.876,65	29.379,78	16.428,77	173.349,93
Distrito Federal	170,09	121,46	139,79	162,32	127,72	129,45	140,55	238,26	233,63	217,10	201,29	182,53	2.064,20
Espirito Santo	8.298,51	5.267,57	5.052,22	6.326,35	5.077,62	6.017,58	6.569,54	11.346,85	11.029,22	10.595,98	9.821,09	8.823,20	94.225,72
Goiás	6.312,85	4.593,10	5.237,45	6.374,41	4.919,42	5.039,35	5.413,47	8.641,71	9.373,32	8.884,62	8.669,32	8.436,45	81.895,47
Maranhão	2.942,16	2.101,01	2.659,96	3.217,23	2.885,98	3.310,57	3.111,28	3.069,67	3.148,83	2.766,30	2.611,49	2.368,07	34.192,57
Mato Grosso	2.540,01	1.766,10	2.087,62	2.614,10	2.098,12	2.286,45	2.285,97	3.233,04	3.198,15	3.184,25	3.006,05	2.725,85	31.025,72
Mato Grosso do Sul	462,45	321,55	380,08	475,94	382,00	416,29	416,20	588,63	582,27	579,74	547,30	496,28	5.648,72
Minas Gerais	22.357,77	14.071,45	17.361,43	20.263,46	16.767,06	19.882,03	28.227,58	43.968,93	44.249,05	39.695,83	29.326,01	25.752,57	321.923,17
Pará	23.256,28	17.544,96	20.501,54	23.355,61	21.069,36	22.454,17	16.879,27	31.067,74	33.060,57	31.741,29	29.742,91	27.574,35	298.248,06
Paraíba	6.908,03	4.933,06	4.826,02	6.754,06	5.706,21	6.218,43	6.217,12	9.136,77	8.697,97	5.196,10	7.521,46	7.413,45	79.528,70
Paraná	3.857,41	926,89	927,19	1.572,80	3.011,19	4.504,77	7.955,81	10.049,80	14.096,03	9.894,30	5.890,57	6.251,29	68.858,05
Pernambuco	16.516,64	25.088,33	26.378,70	25.051,47	24.185,08	22.120,50	20.166,52	15.078,81	13.511,94	15.484,35	14.968,21	14.747,00	233.297,54
Piauí	969,73	761,74	846,83	1.185,14	1.001,27	818,37	709,10	1.058,45	915,74	911,76	860,74	780,51	10.819,37
Rio de Janeiro	6.375,80	4.401,23	4.454,20	6.014,97	4.783,81	4.782,78	4.590,50	7.641,40	7.626,44	7.926,34	7.105,45	6.272,09	71.975,00
Rio Grande do Norte	4.232,28	3.022,30	3.478,49	4.355,74	3.495,97	3.809,79	3.808,99	6.521,64	6.269,30	6.242,06	5.067,74	4.541,93	54.846,22
Rio Grande do Sul	1.740,88	470,57	450,05	616,05	1.273,96	2.048,10	2.856,36	4.057,18	5.820,01	4.675,27	2.432,11	2.682,03	29.122,58
Rondônia	1.960,94	1.400,32	1.611,69	2.018,14	1.619,79	1.765,19	1.764,82	2.518,06	2.469,04	2.551,07	2.364,52	2.104,41	24.147,97
Roraima	1.946,32	1.468,34	1.715,77	1.954,63	1.763,29	1.879,19	1.412,63	2.600,06	2.766,84	2.656,43	2.489,18	2.307,70	24.960,36
Santa Catarina	13.788,26	4.524,90	4.144,76	5.002,66	10.755,50	17.183,26	23.913,37	31.890,70	44.996,49	35.518,86	19.569,61	21.711,04	232.999,40
São Paulo	81.732,93	78.090,18	57.916,99	45.793,12	31.319,78	23.180,28	25.673,76	45.205,39	64.990,92	118.881,30	89.678,26	90.643,95	753.106,86
Sergipe	1.515,16	1.081,98	1.300,04	1.850,66	1.572,87	1.528,77	1.348,63	2.031,15	1.174,00	1.294,14	2.009,91	1.983,38	18.630,69
Tocantins	1.669,60	1.199,37	1.176,20	1.472,83	1.247,78	1.529,77	1.475,78	2.335,37	2.690,32	2.603,88	2.234,68	1.951,73	21.587,30
<b>Todos</b>	<b>247.499,86</b>	<b>203.385,36</b>	<b>196.350,11</b>	<b>226.172,09</b>	<b>233.023,48</b>	<b>289.073,27</b>	<b>311.589,56</b>	<b>361.407,67</b>	<b>374.399,11</b>	<b>387.773,61</b>	<b>320.485,18</b>	<b>298.414,35</b>	<b>3.449.573,65</b>

Fonte: Dados trabalhados pelo autor conforme fontes de informação

**Tabela 4.26 - Receita mensal por produto e por estado - laranja - 2011**

Estados	Receita mensal por produto - R\$ mil												Total			
	jan	fev	mar	abr	mai	jun	jul	ago	set	out	nov	dez				
Acre	-	-	-	-	-	-	-	-	-	-	-	-	-	-	-	-
Alagoas	-	-	467,83	619,19	1.018,23	1.541,10	3.852,74	2.603,35	1.377,36	894,39	681,11	-	-	-	-	13.055,30
Amapá	-	-	145,46	186,19	297,39	352,99	329,72	483,58	220,46	117,66	90,67	-	-	-	-	2.224,12
Amazonas	-	-	564,25	722,23	1.153,57	1.369,24	1.278,96	1.875,80	855,15	456,41	351,71	-	-	-	-	8.627,32
Bahia	-	-	20.006,29	22.332,61	35.049,79	52.109,42	81.886,23	77.791,92	40.601,92	22.983,97	18.424,40	-	-	-	-	371.186,54
Ceará	-	-	332,83	465,48	718,34	952,03	1.158,91	769,10	484,64	301,94	255,49	-	-	-	-	5.438,75
Distrito Federal	56,17	40,83	41,21	62,06	83,48	94,91	151,68	128,01	156,63	144,26	112,32	-	-	69,68	-	1.141,24
Espirito Santo	192,45	159,90	222,63	284,95	324,28	353,33	456,26	484,39	579,76	541,52	416,86	-	-	271,53	-	4.287,87
Goiás	1.498,78	1.111,98	990,71	1.513,32	2.075,27	2.418,86	3.513,31	3.713,86	4.139,47	3.863,59	2.940,11	-	-	1.728,92	-	29.508,19
Maranhão	-	-	139,97	195,75	302,09	400,36	487,36	323,43	203,81	126,98	107,44	-	-	-	-	2.287,19
Mato Grosso	52,65	43,32	35,58	45,45	64,80	72,32	131,26	97,77	122,70	114,43	102,13	-	-	66,52	-	948,92
Mato Grosso do Sul	171,74	141,30	116,06	148,25	211,36	235,90	428,14	318,91	400,22	373,24	333,12	-	-	216,99	-	3.095,24
Minas Gerais	12.467,73	9.516,13	8.938,69	10.783,00	13.918,09	15.576,03	21.976,79	25.853,44	28.077,36	26.206,16	20.219,31	-	-	12.809,47	-	206.342,18
Pará	-	-	2.715,40	3.475,72	5.551,49	6.589,38	6.154,91	9.027,21	4.115,34	2.196,46	1.692,60	-	-	-	-	41.518,52
Paraíba	-	-	124,64	113,51	140,22	162,03	445,14	249,72	134,65	72,34	61,21	-	-	-	-	1.503,46
Paraná	10.141,77	7.130,03	7.578,27	10.487,47	12.216,54	12.604,08	18.747,73	20.115,91	22.031,64	20.292,79	16.300,29	-	-	12.110,66	-	169.757,19
Pernambuco	-	-	76,15	89,24	133,26	123,26	268,89	125,64	51,04	30,16	25,52	-	-	-	-	923,17
Piauí	-	-	105,80	124,76	199,37	222,60	149,22	215,27	107,63	63,60	53,82	-	-	-	-	1.242,06
Rio de Janeiro	840,13	617,49	630,38	965,53	1.273,14	1.475,08	1.964,23	2.118,79	2.156,73	2.040,94	1.639,39	-	-	1.124,81	-	16.846,63
Rio Grande do Norte	-	-	-	-	-	-	-	-	-	-	-	-	-	-	-	-
Rio Grande do Sul	5.335,38	4.323,66	3.978,91	6.310,32	7.896,27	8.196,13	9.064,71	13.080,89	13.884,34	11.476,87	10.272,44	-	-	7.034,32	-	100.854,25
Rondônia	-	-	-	-	-	-	-	-	-	-	-	-	-	-	-	-
Roraima	-	-	29,07	37,20	59,42	70,53	65,88	96,63	44,05	23,51	18,12	-	-	-	-	444,41
Santa Catarina	1.400,21	1.010,77	1.090,84	1.730,01	1.979,25	2.165,80	2.105,47	2.938,09	3.123,25	2.876,75	2.419,08	-	-	1.575,72	-	24.415,24
São Paulo	331.793,43	277.340,59	221.779,15	309.955,21	309.517,02	312.705,27	344.867,18	415.686,41	458.681,46	427.017,16	348.203,78	-	-	222.328,07	-	3.979.874,73
Sergipe	-	-	10.486,48	10.511,15	15.544,66	16.926,41	56.750,36	22.798,84	12.485,08	6.415,26	5.564,00	-	-	-	-	157.482,25
Tocantins	-	-	-	-	-	-	-	-	-	-	-	-	-	-	-	-
<b>Todos</b>	<b>363.950,45</b>	<b>301.436,00</b>	<b>280.596,60</b>	<b>381.158,61</b>	<b>409.727,30</b>	<b>436.717,08</b>	<b>556.235,10</b>	<b>600.896,95</b>	<b>594.034,69</b>	<b>528.630,39</b>	<b>430.284,92</b>	<b>259.336,69</b>	<b>5.143.004,77</b>	<b>5.143.004,77</b>	<b>5.143.004,77</b>	<b>5.143.004,77</b>

Fonte: Dados trabalhados pelo autor conforme fontes de informação

**Tabela 4.27 - Receita mensal por produto e por estado - maçã - 2011**

Estados	Receita mensal por produto - R\$ mil												Total		
	jan	fev	mar	abr	mai	jun	jul	ago	set	out	nov	dez			
Acre	-	-	-	-	-	-	-	-	-	-	-	-	-	-	-
Alagoas	-	-	-	-	-	-	-	-	-	-	-	-	-	-	-
Amapá	-	-	-	-	-	-	-	-	-	-	-	-	-	-	-
Amazonas	-	-	-	-	-	-	-	-	-	-	-	-	-	-	-
Bahia	-	-	-	-	-	-	-	-	-	-	-	-	-	-	-
Ceará	-	-	-	-	-	-	-	-	-	-	-	-	-	-	-
Distrito Federal	-	-	-	-	-	-	-	-	-	-	-	-	-	-	-
Espírito Santo	-	-	-	-	-	-	-	-	-	-	-	-	-	-	-
Goiás	-	-	-	-	-	-	-	-	-	-	-	-	-	-	-
Maranhão	-	-	-	-	-	-	-	-	-	-	-	-	-	-	-
Mato Grosso	-	-	-	-	-	-	-	-	-	-	-	-	-	-	-
Mato Grosso do Sul	-	-	-	-	-	-	-	-	-	-	-	-	-	-	-
Minas Gerais	-	-	-	-	-	-	-	-	-	-	-	-	-	-	-
Pará	-	-	-	-	-	-	-	-	-	-	-	-	-	-	-
Paraíba	-	-	-	-	-	-	-	-	-	-	-	-	-	-	-
Paraná	34.553,90	11.601,30	9.556,67	-	-	-	-	-	-	-	17.159,88	34.524,63	-	-	107.396,39
Pernambuco	-	-	-	-	-	-	-	-	-	-	-	-	-	-	-
Piauí	-	-	-	-	-	-	-	-	-	-	-	-	-	-	-
Rio de Janeiro	-	-	-	-	-	-	-	-	-	-	-	-	-	-	-
Rio Grande do Norte	-	-	-	-	-	-	-	-	-	-	-	-	-	-	-
Rio Grande do Sul	70.629,69	110.939,61	162.307,68	162.809,95	148.402,76	109.987,62	88.000,48	72.226,44	51.815,57	30.891,47	14.567,09	5.043,48	-	-	1.027.621,84
Rondônia	-	-	-	-	-	-	-	-	-	-	-	-	-	-	-
Roraima	-	-	-	-	-	-	-	-	-	-	-	-	-	-	-
Santa Catarina	35.027,18	119.559,81	170.652,72	165.231,41	158.749,48	116.265,89	90.277,33	73.826,06	54.297,29	31.872,99	15.050,44	5.205,49	-	-	1.036.016,09
São Paulo	93,31	303,96	379,46	391,95	314,12	298,96	169,82	-	-	-	-	-	-	-	1.951,57
Sergipe	-	-	-	-	-	-	-	-	-	-	-	-	-	-	-
Tocantins	-	-	-	-	-	-	-	-	-	-	-	-	-	-	-
<b>Todos</b>	<b>140.304,08</b>	<b>242.404,67</b>	<b>342.896,53</b>	<b>328.433,31</b>	<b>307.466,36</b>	<b>226.552,47</b>	<b>178.447,63</b>	<b>146.052,50</b>	<b>106.112,86</b>	<b>62.764,46</b>	<b>46.777,41</b>	<b>44.773,61</b>	<b>-</b>	<b>-</b>	<b>2.172.985,89</b>

Fonte: Dados trabalhados pelo autor conforme fontes de informação

**Tabela 4.28 - Receita mensal por produto e por estado - manga - 2011**

Estados	Receita mensal por produto - R\$ mil												Total	
	jan	fev	mar	abr	mai	jun	jul	ago	set	out	nov	dez		
Acre	-	-	-	-	-	-	-	-	-	-	-	-	-	-
Alagoas	-	-	-	-	-	-	-	-	-	-	-	-	-	-
Amapá	-	-	-	-	-	-	-	-	-	-	-	-	-	-
Amazonas	-	-	-	-	-	-	-	-	-	-	-	-	-	-
Bahia	-	-	3.135,09	18.069,60	30.454,71	51.536,22	40.772,24	32.524,06	54.960,69	48.604,58	19.234,84	7.253,02	306.545,04	
Ceará	-	-	1.735,86	4.194,44	4.197,81	3.276,81	4.226,28	2.134,37	4.445,31	4.418,30	1.923,54	898,81	31.451,53	
Distrito Federal	-	-	-	-	-	-	-	-	-	-	-	-	-	
Espirito Santo	-	-	-	-	-	-	-	-	-	-	-	-	-	
Goiás	-	-	-	-	-	-	-	-	-	-	-	-	-	
Maranhão	-	-	-	-	-	-	-	-	-	-	-	-	-	
Mato Grosso	-	-	-	-	-	-	-	-	-	-	-	-	-	
Mato Grosso do Sul	-	-	-	-	-	-	-	-	-	-	-	-	-	
Minas Gerais	-	-	1.268,36	3.425,85	6.009,51	9.486,50	7.662,29	7.591,42	9.894,09	8.972,98	3.571,80	1.304,37	59.187,17	
Pará	-	-	-	-	-	-	-	-	-	-	-	-	-	
Paraíba	-	-	-	-	-	-	-	-	-	-	-	-	-	
Paraná	-	-	-	-	-	-	-	-	-	-	-	-	-	
Pernambuco	-	-	7.201,20	17.400,56	17.414,57	13.593,81	17.532,65	8.854,39	18.441,31	18.329,23	7.979,76	3.728,69	130.476,17	
Piauí	-	-	-	-	-	-	-	-	-	-	-	-	-	
Rio de Janeiro	-	-	-	-	-	-	-	-	-	-	-	-	-	
Rio Grande do Norte	-	-	1.205,80	2.913,63	2.915,98	2.276,21	2.935,75	1.482,62	3.087,90	3.069,13	1.336,17	624,35	21.847,53	
Rio Grande do Sul	-	-	-	-	-	-	-	-	-	-	-	-	-	
Rondônia	-	-	-	-	-	-	-	-	-	-	-	-	-	
Roraima	-	-	-	-	-	-	-	-	-	-	-	-	-	
Santa Catarina	-	-	-	-	-	-	-	-	-	-	-	-	-	
São Paulo	13.509,43	27.758,51	16.511,53	12.008,39	-	-	-	-	-	6.395,77	8.956,25	9.691,55	94.831,44	
Sergipe	-	-	-	-	-	-	-	-	-	-	-	-	-	
Tocantins	-	-	-	-	-	-	-	-	-	-	-	-	-	
<b>Todos</b>	<b>13.509,43</b>	<b>27.758,51</b>	<b>31.057,85</b>	<b>58.012,46</b>	<b>60.992,57</b>	<b>80.169,55</b>	<b>73.129,21</b>	<b>52.586,86</b>	<b>90.829,29</b>	<b>89.789,98</b>	<b>43.002,36</b>	<b>23.500,80</b>	<b>644.338,88</b>	

Fonte: Dados trabalhados pelo autor conforme fontes de informação

**Tabela 4.29 - Receita mensal por produto e por estado - uva - 2011**

Estados	Receita mensal por produto - R\$ mil												Total		
	jan	fev	mar	abr	mai	jun	jul	ago	set	out	nov	dez			
Acre	-	-	-	-	-	-	-	-	-	-	-	-	-	-	-
Alagoas	-	-	-	-	-	-	-	-	-	-	-	-	-	-	-
Amapá	-	-	-	-	-	-	-	-	-	-	-	-	-	-	-
Amazonas	-	-	-	-	-	-	-	-	-	-	-	-	-	-	-
Bahia	5.213,76	7.592,54	10.870,69	13.161,49	13.666,57	7.348,14	4.505,01	11.600,62	19.307,21	28.089,13	21.506,76	-	-	142.861,91	
Ceará	-	-	-	-	-	-	-	-	-	-	-	-	-	-	
Distrito Federal	-	-	-	-	-	-	-	-	-	-	-	-	-	-	
Espirito Santo	-	-	-	-	-	-	-	-	-	-	-	-	-	-	
Goiás	-	-	-	-	-	-	-	-	-	-	-	-	-	-	
Maranhão	-	-	-	-	-	-	-	-	-	-	-	-	-	-	
Mato Grosso	-	-	-	-	-	-	-	-	-	-	-	-	-	-	
Mato Grosso do Sul	-	-	-	-	-	-	-	-	-	-	-	-	-	-	
Minas Gerais	-	-	-	-	-	-	2.734,82	4.729,17	6.619,85	6.158,28	3.070,50	-	-	23.312,62	
Pará	-	-	-	-	-	-	-	-	-	-	-	-	-	-	
Paraíba	-	-	-	-	-	-	-	-	-	-	-	-	-	-	
Paraná	80.960,82	-	3.425,44	11.986,41	18.410,10	17.613,26	5.323,32	-	-	-	23.021,45	29.270,57	-	190.011,37	
Pernambuco	16.692,80	24.308,89	34.804,49	42.138,89	43.756,00	23.526,42	14.423,62	37.141,48	61.815,53	89.932,46	68.857,80	-	-	457.398,37	
Piauí	-	-	-	-	-	-	-	-	-	-	-	-	-	-	
Rio de Janeiro	-	-	-	-	-	-	-	-	-	-	-	-	-	-	
Rio Grande do Norte	-	-	-	-	-	-	-	-	-	-	-	-	-	-	
Rio Grande do Sul	517.434,57	-	464.622,93	-	-	-	-	-	-	-	-	-	-	982.057,50	
Rondônia	-	-	-	-	-	-	-	-	-	-	-	-	-	-	
Roraima	-	-	-	-	-	-	-	-	-	-	-	-	-	-	
Santa Catarina	58.920,31	-	52.351,15	-	-	-	-	-	-	-	-	-	-	111.271,46	
São Paulo	61.203,88	51.547,02	60.946,30	47.727,23	41.592,77	9.993,90	4.785,13	11.180,94	16.607,21	11.884,63	14.966,51	10.042,26	-	342.477,79	
Sergipe	-	-	-	-	-	-	-	-	-	-	-	-	-	-	
Tocantins	-	-	-	-	-	-	-	-	-	-	-	-	-	-	
<b>Todos</b>	<b>740.426,14</b>	<b>83.448,45</b>	<b>627.021,01</b>	<b>115.014,01</b>	<b>117.425,44</b>	<b>58.481,72</b>	<b>31.771,91</b>	<b>64.652,20</b>	<b>104.349,79</b>	<b>136.064,51</b>	<b>131.423,02</b>	<b>39.312,82</b>	<b>-</b>	<b>2.249.391,03</b>	

Fonte: Dados trabalhados pelo autor conforme fontes de informação



**Tabela 4.30 - Receita mensal por grupo de produtos e por estado - hortícolas - 2011**

Estados	Receita mensal por produto - R\$ mil												Total			
	jan	fev	mar	abr	mai	jun	jul	ago	set	out	nov	dez				
Acre	-	-	-	-	-	-	-	-	-	-	-	-	-	-	-	-
Alagoas	-	-	-	-	-	-	-	-	-	-	-	-	-	-	-	-
Amapá	-	-	-	-	-	-	-	-	-	-	-	-	-	-	-	-
Amazonas	100,76	184,20	369,98	135,79	272,37	366,84	332,59	273,95	434,53	149,57	204,67	167,67	167,67	2.992,93		
Bahia	81.489,11	53.865,07	68.879,94	65.160,02	79.682,36	105.956,27	117.329,17	86.911,16	54.628,71	46.656,49	69.302,16	64.050,73	64.050,73	893.911,18		
Ceará	29.333,25	35.749,90	43.083,21	5.270,82	-	-	-	-	-	-	5.958,32	26.033,26	26.033,26	145.428,74		
Distrito Federal	628,59	293,39	5.245,82	7.415,91	9.293,67	14.746,44	22.403,89	32.481,64	20.449,80	10.594,02	6.322,61	1.466,96	1.466,96	131.342,75		
Espirito Santo	23.602,80	50.640,34	30.291,11	14.202,88	10.927,58	9.173,44	1.569,02	1.568,95	1.263,97	868,41	7.241,69	15.408,09	15.408,09	166.758,29		
Goiás	6.194,29	2.615,20	157.785,23	173.281,01	236.276,32	317.854,87	453.202,20	782.530,87	454.487,12	222.948,89	138.149,24	16.139,52	16.139,52	2.961.464,74		
Maranhão	1.213,18	1.478,57	1.781,86	217,99	-	-	-	-	-	-	246,43	1.076,70	1.076,70	6.014,74		
Mato Grosso	-	-	289,48	294,74	355,56	523,40	596,50	1.326,33	732,46	374,27	266,08	-	-	4.758,81		
Mato Grosso do Sul	-	-	261,91	266,68	321,70	473,56	539,70	1.200,04	662,72	338,64	240,75	-	-	4.305,71		
Minas Gerais	60.211,56	77.747,02	139.668,82	184.210,69	176.556,15	172.259,76	166.034,78	211.652,15	114.581,11	67.747,10	47.186,36	37.249,85	37.249,85	1.455.105,34		
Pará	-	-	-	-	-	-	-	-	-	-	-	-	-	-		
Paraíba	6.378,37	6.958,22	4.564,07	1.158,26	269,06	226,33	279,19	197,20	144,03	158,27	781,29	3.539,40	3.539,40	24.653,68		
Paraná	140.326,07	124.859,90	110.099,70	85.346,67	49.083,26	99.789,83	7.925,68	28.462,77	111.920,94	150.659,54	40.100,76	68.608,44	68.608,44	1.017.183,57		
Pernambuco	20.445,84	27.629,52	13.651,69	3.966,99	12.694,38	11.107,58	13.362,24	18.667,52	14.969,59	11.736,23	11.849,48	8.288,86	8.288,86	168.369,92		
Piauí	-	-	-	-	-	-	-	-	-	-	-	-	-	-		
Rio de Janeiro	-	-	-	10.615,00	22.155,82	28.585,52	27.532,18	30.988,05	17.785,61	9.017,99	10.523,18	8.216,72	8.216,72	165.420,06		
Rio Grande do Norte	3.642,07	3.977,23	2.431,03	442,41	-	-	-	-	-	-	357,50	1.966,27	1.966,27	12.816,52		
Rio Grande do Sul	160.889,02	135.647,24	86.401,71	45.944,82	27.586,52	21.412,80	17.409,31	3.973,05	-	2.814,21	5.628,43	61.142,62	61.142,62	568.849,73		
Rondônia	-	-	-	-	-	-	-	-	-	-	-	-	-	-		
Roraima	323,67	591,70	1.188,46	436,19	874,91	1.178,35	1.068,35	879,97	1.395,81	480,44	657,45	538,60	538,60	9.613,89		
Santa Catarina	154.845,29	154.858,43	125.183,10	68.616,51	24.285,87	6.513,90	5.754,74	-	-	4.939,19	10.375,10	44.844,04	44.844,04	600.216,17		
São Paulo	130.735,07	229.429,04	202.001,01	93.540,73	171.311,17	177.691,54	122.678,72	180.940,61	47.595,23	35.826,39	86.285,66	61.168,24	61.168,24	1.539.203,41		
Sergipe	1.181,76	1.242,14	1.021,32	219,10	-	-	-	-	-	-	203,57	703,88	703,88	4.571,78		
Tocantins	-	-	-	-	-	-	-	-	-	-	-	-	-	-		
<b>Todos</b>	<b>821.540,71</b>	<b>907.767,13</b>	<b>994.199,44</b>	<b>760.743,20</b>	<b>821.946,69</b>	<b>967.860,41</b>	<b>958.018,27</b>	<b>1.382.054,25</b>	<b>841.051,62</b>	<b>565.309,65</b>	<b>441.880,73</b>	<b>420.609,85</b>	<b>420.609,85</b>	<b>9.882.981,97</b>		

Fonte: Dados trabalhados pelo autor conforme fontes de informação  
Nota: Grupo das hortícolas: alho, batata, cebola e tomate

**Tabela 4.31 - Receita mensal por produto e por estado - alho - 2011**

Estados	Receita mensal por produto - R\$ mil												Total	
	jan	fev	mar	abr	mai	jun	jul	ago	set	out	nov	dez		
Acre	-	-	-	-	-	-	-	-	-	-	-	-	-	-
Alagoas	-	-	-	-	-	-	-	-	-	-	-	-	-	-
Amapá	-	-	-	-	-	-	-	-	-	-	-	-	-	-
Amazonas	-	-	-	-	-	-	-	-	-	-	-	-	-	-
Bahia	1.483,56	635,31	-	-	-	1.507,22	11.878,19	14.905,15	13.652,61	10.730,04	9.059,99	4.279,49	68.131,55	
Ceará	-	-	-	-	-	-	-	-	-	-	-	-	-	
Distrito Federal	628,59	293,39	-	-	-	853,77	4.934,50	5.486,44	3.806,77	2.750,56	2.514,01	1.466,96	22.734,99	
Espirito Santo	129,65	62,07	-	-	-	141,75	1.042,43	804,24	659,94	367,64	383,55	215,38	3.806,66	
Goiás	6.194,29	2.615,20	-	-	-	7.098,40	47.634,00	56.563,04	38.331,36	26.226,72	23.592,84	16.139,52	224.395,37	
Maranhão	-	-	-	-	-	-	-	-	-	-	-	-	-	
Mato Grosso	-	-	-	-	-	-	-	-	-	-	-	-	-	
Mato Grosso do Sul	-	-	-	-	-	-	-	-	-	-	-	-	-	
Minas Gerais	5.035,95	2.363,81	-	-	-	6.646,08	41.520,89	40.013,54	27.406,53	20.349,35	17.985,54	11.990,36	173.312,05	
Pará	-	-	-	-	-	-	-	-	-	-	-	-	-	
Paraíba	-	-	-	-	-	-	-	-	-	-	-	-	-	
Paraná	2.504,94	3.820,58	3.298,84	2.600,46	1.817,86	1.019,85	1.083,52	-	-	-	-	593,63	16.739,68	
Pernambuco	-	-	-	-	-	-	-	-	-	-	-	-	-	
Piauí	-	-	-	-	-	-	-	-	-	-	-	-	-	
Rio de Janeiro	-	-	-	-	-	-	-	-	-	-	-	-	-	
Rio Grande do Norte	-	-	-	-	-	-	-	-	-	-	-	-	-	
Rio Grande do Sul	16.436,19	28.990,43	22.709,76	17.032,32	15.612,96	7.806,48	6.741,96	-	-	-	-	2.554,85	117.884,94	
Rondônia	-	-	-	-	-	-	-	-	-	-	-	-	-	
Roraima	-	-	-	-	-	-	-	-	-	-	-	-	-	
Santa Catarina	14.248,28	22.079,43	18.899,99	15.502,58	11.246,41	6.513,90	5.754,74	-	-	-	-	3.415,26	97.660,59	
São Paulo	1773	8,64	-	-	-	22,05	169,17	159,59	146,94	106,28	98,28	66,87	795,56	
Sergipe	-	-	-	-	-	-	-	-	-	-	-	-	-	
Tocantins	-	-	-	-	-	-	-	-	-	-	-	-	-	
<b>Todos</b>	<b>46.679,18</b>	<b>60.868,86</b>	<b>44.908,59</b>	<b>35.135,35</b>	<b>28.677,23</b>	<b>31.609,50</b>	<b>120.759,42</b>	<b>117.932,00</b>	<b>84.004,16</b>	<b>60.530,57</b>	<b>53.634,20</b>	<b>40.722,33</b>	<b>725.461,38</b>	

Fonte: Dados trabalhados pelo autor conforme fontes de informação

**Tabela 4.32 - Receita mensal por produto e por estado - batata - 2011**

Estados	Receita mensal por produto - R\$ mil												Total	
	jan	fev	mar	abr	mai	jun	jul	ago	set	out	nov	dez		
Acre	-	-	-	-	-	-	-	-	-	-	-	-	-	-
Alagoas	-	-	-	-	-	-	-	-	-	-	-	-	-	-
Amapá	-	-	-	-	-	-	-	-	-	-	-	-	-	-
Amazonas	-	-	-	-	-	-	-	-	-	-	-	-	-	-
Bahia	-	-	12.919,21	19.426,66	27.034,64	27.034,64	41.867,81	33.829,19	27.752,37	27.034,64	28.470,11	26.556,15	271.925,41	
Ceará	-	-	-	-	-	-	-	-	-	-	-	-	-	
Distrito Federal	-	-	-	2.270,69	1.973,48	4.886,15	5.468,69	3.923,19	3.851,86	1.788,02	-	-	24.162,09	
Espirito Santo	369,13	280,72	851,84	1.200,31	1.006,71	686,63	526,59	764,72	604,03	500,78	254,91	296,85	7.343,21	
Goiás	-	-	-	18.521,80	16.097,48	39.855,80	44.607,47	32.001,01	31.419,17	14.584,70	-	-	197.087,42	
Maranhão	-	-	-	-	-	-	-	-	-	-	-	-	-	
Mato Grosso	-	-	-	-	-	-	-	-	-	-	-	-	-	
Mato Grosso do Sul	-	-	-	-	-	-	-	-	-	-	-	-	-	
Minas Gerais	55.175,61	75.383,20	109.880,71	153.259,20	123.877,35	93.871,98	52.341,09	17.315,70	-	-	-	25.259,49	706.364,32	
Pará	-	-	-	-	-	-	-	-	-	-	-	-	-	
Paraíba	-	-	103,67	221,58	269,06	226,33	279,19	197,20	144,03	158,27	183,59	185,18	1.968,09	
Paraná	79.433,61	37.227,06	25.670,00	47.260,11	47.265,40	98.769,99	6.842,16	-	-	-	-	42.619,83	385.088,17	
Pernambuco	-	-	-	-	-	-	-	-	-	-	-	-	-	
Piauí	-	-	-	-	-	-	-	-	-	-	-	-	-	
Rio de Janeiro	-	-	-	-	-	-	-	-	-	-	-	-	-	
Rio Grande do Norte	-	-	-	-	-	-	-	-	-	-	-	-	-	
Rio Grande do Sul	75.433,44	30.614,22	4.571,72	6.313,33	11.973,56	13.606,32	10.667,35	3.973,05	-	-	-	42.506,14	199.659,14	
Rondônia	-	-	-	-	-	-	-	-	-	-	-	-	-	
Roraima	-	-	-	-	-	-	-	-	-	-	-	-	-	
Santa Catarina	24.601,38	9.778,48	1.729,55	245,91	-	-	-	-	-	-	496,72	12.914,82	49.766,86	
São Paulo	11.976,30	16.633,75	36.594,25	43.247,75	46.667,65	39.122,58	27.838,24	40.699,46	29.286,05	27.093,05	16.227,89	8.017,47	343.404,43	
Sergipe	-	-	-	-	-	-	-	-	-	-	-	-	-	
Tocantins	-	-	-	-	-	-	-	-	-	-	-	-	-	
<b>Todos</b>	<b>246.989,46</b>	<b>169.917,43</b>	<b>192.320,94</b>	<b>291.967,35</b>	<b>276.165,34</b>	<b>318.060,41</b>	<b>190.438,58</b>	<b>132.703,50</b>	<b>93.057,50</b>	<b>71.159,46</b>	<b>45.633,22</b>	<b>158.355,93</b>	<b>2.186.769,14</b>	

Fonte: Dados trabalhados pelo autor conforme fontes de informação

**Tabela 4.33 - Receita mensal por produto e por estado - cebola - 2011**

Estados	Receita mensal por produto - R\$ mil												Total		
	jan	fev	mar	abr	mai	jun	jul	ago	set	out	nov	dez			
Acre	-	-	-	-	-	-	-	-	-	-	-	-	-	-	-
Alagoas	-	-	-	-	-	-	-	-	-	-	-	-	-	-	-
Amapá	-	-	-	-	-	-	-	-	-	-	-	-	-	-	-
Amazonas	-	-	-	-	-	-	-	-	-	-	-	-	-	-	-
Bahia	-	-	3.229,93	8.074,83	25.839,46	22.609,52	11.076,77	13.252,22	13.223,72	8.891,81	9.309,80	-	-	-	115.508,07
Ceará	-	-	-	-	-	-	-	-	-	-	-	-	-	-	-
Distrito Federal	-	-	-	-	-	-	-	-	-	-	-	-	-	-	-
Espirito Santo	-	-	-	-	-	-	-	-	-	-	-	-	-	-	-
Goiás	-	-	-	-	-	-	-	-	-	-	-	-	-	-	-
Maranhão	-	-	-	-	-	-	-	-	-	-	-	-	-	-	-
Mato Grosso	-	-	-	-	-	-	-	-	-	-	-	-	-	-	-
Mato Grosso do Sul	-	-	-	-	-	-	-	-	-	-	-	-	-	-	-
Minas Gerais	-	-	-	-	-	8.584,27	12.648,32	12.606,85	17.279,13	11.030,99	5.778,14	-	-	-	67.927,70
Pará	-	-	-	-	-	-	-	-	-	-	-	-	-	-	-
Paraíba	-	-	-	-	-	-	-	-	-	-	-	-	-	-	-
Paraná	31.743,47	26.501,72	24.475,03	12.534,60	-	-	-	-	-	2.034,84	4.069,68	4.956,86	-	-	106.316,19
Pernambuco	-	-	1.586,80	3.966,99	12.694,38	11.107,58	5.441,78	6.510,53	6.496,53	4.368,36	4.573,71	-	-	-	56.746,66
Piauí	-	-	-	-	-	-	-	-	-	-	-	-	-	-	-
Rio de Janeiro	-	-	-	-	-	-	-	-	-	-	-	-	-	-	-
Rio Grande do Norte	-	-	-	-	-	-	-	-	-	-	-	-	-	-	-
Rio Grande do Sul	43.901,72	36.652,30	33.849,35	17.335,55	-	-	-	-	-	2.814,21	5.628,43	6.855,42	-	-	147.036,97
Rondônia	-	-	-	-	-	-	-	-	-	-	-	-	-	-	-
Roraima	-	-	-	-	-	-	-	-	-	-	-	-	-	-	-
Santa Catarina	71.124,30	52.631,98	59.408,55	43.464,85	13.039,46	-	-	-	-	4.939,19	9.878,38	12.031,86	-	-	266.518,56
São Paulo	-	-	-	-	3.208,66	8.354,63	11.078,97	19.615,22	18.162,24	8.627,06	5.751,38	-	-	-	74.798,16
Sergipe	-	-	-	-	-	-	-	-	-	-	-	-	-	-	-
Tocantins	-	-	-	-	-	-	-	-	-	-	-	-	-	-	-
<b>Todos</b>	<b>146.769,48</b>	<b>115.786,01</b>	<b>122.549,65</b>	<b>85.376,82</b>	<b>54.781,95</b>	<b>50.656,00</b>	<b>40.245,83</b>	<b>51.984,82</b>	<b>55.161,62</b>	<b>42.706,47</b>	<b>44.989,50</b>	<b>23.844,15</b>	<b>-</b>	<b>-</b>	<b>834.852,31</b>

Fonte: Dados trabalhados pelo autor conforme fontes de informação

**Tabela 4.34 - Receita mensal por produto e por estado - tomate - 2011**

Estados	Receita mensal por produto - R\$ mil												Total		
	jan	fev	mar	abr	mai	jun	jul	ago	set	out	nov	dez			
Acre	-	-	-	-	-	-	-	-	-	-	-	-	-	-	-
Alagoas	-	-	-	-	-	-	-	-	-	-	-	-	-	-	-
Amapá	-	-	-	-	-	-	-	-	-	-	-	-	-	-	-
Amazonas	100,76	184,20	369,98	135,79	272,37	366,84	332,59	273,95	434,53	149,57	204,67	167,67	167,67	2.992,93	
Bahia	80.005,55	53.229,76	52.730,80	37.658,53	26.808,27	54.804,89	52.506,41	24.924,60	-	-	22.462,26	33.215,09	33.215,09	438.346,15	
Ceará	29.333,25	35.749,90	43.083,21	5.270,82	-	-	-	-	-	-	5.958,32	26.033,26	26.033,26	145.428,74	
Distrito Federal	-	-	5.245,82	5.145,21	7.320,19	9.006,52	12.000,70	23.072,01	12.791,17	6.055,44	3.808,61	-	-	84.445,67	
Espirito Santo	23.104,02	50.297,55	29.439,27	13.002,56	9.920,86	8.345,06	-	-	-	-	6.603,23	14.895,86	14.895,86	155.608,42	
Goiás	-	-	157.785,23	154.759,21	220.178,84	270.900,67	360.960,73	693.966,82	384.736,59	182.137,47	114.556,40	-	-	2.539.981,95	
Maranhão	1.213,18	1.478,57	1.781,86	217,99	-	-	-	-	-	-	246,43	1.076,70	1.076,70	6.014,74	
Mato Grosso	-	-	289,48	294,74	355,56	523,40	596,50	1.326,33	732,46	374,27	266,08	-	-	4.758,81	
Mato Grosso do Sul	-	-	261,91	266,68	321,70	473,56	539,70	1.200,04	662,72	338,64	240,75	-	-	4.305,71	
Minas Gerais	-	-	29.788,11	30.951,49	52.678,80	63.157,42	59.524,48	141.716,07	69.895,46	36.366,75	23.422,69	-	-	507.501,27	
Pará	-	-	-	-	-	-	-	-	-	-	-	-	-	-	
Paraíba	6.378,37	6.958,22	4.460,40	936,68	-	-	-	-	-	-	597,69	3.354,22	3.354,22	22.685,59	
Paraná	26.644,05	57.310,54	56.655,83	22.951,50	-	-	-	28.462,77	111.920,94	148.624,70	36.031,08	20.438,12	20.438,12	509.039,54	
Pernambuco	20.445,84	27.629,52	12.064,89	-	-	-	7.920,46	12.156,99	8.473,05	7.367,87	7.275,77	8.288,86	8.288,86	111.623,26	
Piauí	-	-	-	-	-	-	-	-	-	-	-	-	-	-	
Rio de Janeiro	-	-	-	10.615,00	22.155,82	28.585,52	27.532,18	30.988,05	17.785,61	9.017,99	10.523,18	8.216,72	8.216,72	165.420,06	
Rio Grande do Norte	3.642,07	3.977,23	2.431,03	442,41	-	-	-	-	-	-	357,50	1.966,27	1.966,27	12.816,52	
Rio Grande do Sul	25.117,68	39.390,28	25.270,88	5.263,62	-	-	-	-	-	-	-	9.226,20	9.226,20	104.268,67	
Rondônia	-	-	-	-	-	-	-	-	-	-	-	-	-	-	
Roraima	323,67	591,70	1.188,46	436,19	874,91	1.178,35	1.068,35	879,97	1.395,81	480,44	657,45	538,60	538,60	9.613,89	
Santa Catarina	44.871,34	70.368,55	45.145,02	9.403,17	-	-	-	-	-	-	-	16.482,10	16.482,10	186.270,17	
São Paulo	118.741,04	212.786,65	165.406,76	50.292,98	121.434,86	130.192,28	83.592,34	120.466,34	-	-	64.208,12	53.083,90	53.083,90	1.120.205,26	
Sergipe	1.181,76	1.242,14	1.021,32	219,10	-	-	-	-	-	-	203,57	703,88	703,88	4.571,78	
Tocantins	-	-	-	-	-	-	-	-	-	-	-	-	-	-	
<b>Todos</b>	<b>381.102,59</b>	<b>561.194,83</b>	<b>634.420,26</b>	<b>348.263,68</b>	<b>462.322,18</b>	<b>567.534,50</b>	<b>606.574,44</b>	<b>1.079.433,93</b>	<b>608.828,34</b>	<b>390.913,15</b>	<b>297.623,81</b>	<b>197.687,45</b>	<b>197.687,45</b>	<b>6.135.899,15</b>	

Fonte: Dados trabalhados pelo autor conforme fontes de informação

**Tabela 4.35 - Receita mensal por grupo de produtos e por estado - outros - 2011**

Estados	Receita mensal por produto - R\$ mil												Total
	jan	fev	mar	abr	mai	jun	jul	ago	set	out	nov	dez	
Acre	14.955,42	14.955,42	16.281,15	22.884,31	43.958,24	64.611,63	77.399,31	97.053,07	96.884,71	102.667,13	53.027,00	46.655,52	651.332,91
Alagoas	464.419,15	305.651,72	131.755,14	4.281,98	3.999,44	5.059,89	5.810,23	16.083,58	194.744,37	394.322,24	394.079,85	402.331,65	2.322.539,23
Amapá	1.998,02	1.799,98	1.499,98	1.199,98	1.212,82	2.331,40	2.283,77	3.799,24	4.302,25	3.546,95	2.185,48	1.841,06	28.000,93
Amazonas	15.423,46	13.894,68	11.578,90	9.263,12	9.362,21	17.996,91	17.629,25	32.670,81	36.290,53	30.413,94	19.832,65	17.051,89	231.408,34
Bahia	218.603,76	165.708,36	194.394,12	164.389,93	309.060,44	318.779,71	276.317,47	210.681,25	175.014,27	211.596,74	223.341,08	201.917,61	2.669.804,75
Ceará	55.212,59	57.768,40	33.766,72	26.232,68	25.936,16	27.122,41	26.739,22	35.437,42	64.367,10	85.436,08	64.639,90	53.862,19	556.520,86
Distrito Federal	50,67	51,90	50,70	335,56	561,56	740,59	771,73	814,43	975,26	798,54	675,97	407,97	6.234,85
Espirito Santo	135.594,47	115.546,74	171.146,22	219.975,68	279.065,90	345.386,85	411.623,88	383.349,44	318.258,15	244.553,77	237.309,51	200.120,41	3.061.931,04
Goiás	13.084,78	1.400,05	1.367,67	164.810,87	344.428,35	399.784,54	509.783,28	495.600,77	493.253,22	413.322,26	359.562,88	125.327,66	3.321.726,33
Maranhão	16.147,52	15.329,66	24.508,76	57.163,88	70.667,56	85.206,44	92.506,65	88.151,99	81.578,04	68.471,16	46.099,96	24.618,88	670.450,49
Mato Grosso	1.689,62	1.895,15	17.920,22	100.273,15	134.911,41	142.108,45	149.934,75	138.954,55	142.173,17	117.433,70	82.275,97	13.106,59	1.042.676,72
Mato Grosso do Sul	3.873,99	3.800,06	41.746,58	144.786,68	154.617,08	209.417,53	255.509,61	294.407,14	340.167,83	335.507,46	342.742,58	244.819,86	2.371.396,39
Minas Gerais	492.687,47	545.063,58	602.766,75	1.329.339,93	1.249.660,32	1.488.294,55	1.631.477,83	1.755.954,53	1.648.846,40	1.479.998,14	1.306.447,59	917.420,96	14.447.958,04
Pará	92.177,03	93.648,93	61.877,44	59.176,93	74.746,21	147.080,37	153.514,82	167.504,76	182.364,44	147.142,34	122.986,24	102.831,68	1.405.051,20
Paraíba	83.969,77	38.801,47	4.769,27	3.583,86	3.051,18	3.982,47	17.346,42	70.551,56	89.658,72	91.606,40	88.099,02	83.162,65	578.582,79
Paraná	242.766,61	185.863,90	315.713,51	450.553,55	560.766,79	506.155,95	627.965,46	544.200,52	576.936,82	469.186,78	427.339,75	316.971,84	5.224.421,50
Pernambuco	218.142,61	139.074,63	53.305,93	14.601,69	8.526,96	10.029,22	11.053,65	49.050,45	180.231,47	237.518,45	247.016,71	240.401,37	1.408.953,15
Piauí	23.685,97	12.309,72	5.710,93	9.935,90	11.308,05	18.686,20	30.460,92	34.611,77	47.749,86	54.354,16	56.204,51	35.636,81	340.654,81
Rio de Janeiro	11.968,40	10.358,30	14.799,49	19.741,81	36.701,00	43.770,93	48.777,98	50.388,11	56.799,08	47.247,23	37.488,99	22.374,35	400.415,67
Rio Grande do Norte	65.067,09	42.071,39	21.319,34	15.523,23	5.049,86	6.059,95	6.808,50	36.768,77	46.194,46	50.758,12	52.669,08	57.875,12	406.164,92
Rio Grande do Sul	107.141,37	267.821,18	615.947,45	465.522,63	614.991,59	462.172,59	402.831,90	266.606,04	660,06	608,36	563,66	438,04	3.205.304,87
Rondônia	17.254,80	21.184,74	40.471,32	57.507,12	74.110,31	98.106,16	88.706,70	88.090,80	74.732,56	72.830,85	44.650,02	38.379,58	716.024,97
Roraima	7.950,78	7.719,20	6.870,09	7.410,43	5.789,40	4.631,52	4.631,52	4.052,58	2.894,70	2.894,70	2.894,70	5.789,40	63.529,02
Santa Catarina	55.639,70	139.099,26	325.455,10	217.491,78	277.548,06	192.819,13	160.272,90	110.947,15	9.243,15	2.792,08	-	-	1.491.308,32
São Paulo	102.612,87	134.537,71	232.951,65	1.387.074,86	2.526.816,54	2.864.510,80	3.258.319,59	3.260.217,29	3.103.012,76	2.927.080,80	2.292.822,68	590.414,86	22.680.372,40
Sergipe	64.419,41	45.627,82	44.349,61	20.166,12	11.143,62	12.370,53	13.749,48	20.192,47	30.300,67	35.446,74	48.512,91	57.493,33	403.772,70
Tocantins	2.359,22	2.479,43	2.516,03	4.058,99	39.522,36	42.766,69	44.863,45	4.790,49	3.968,19	2.965,89	2.225,08	2.423,39	154.939,21
<b>Todos</b>	<b>2.528.896,56</b>	<b>2.383.463,38</b>	<b>2.994.840,07</b>	<b>4.977.286,65</b>	<b>6.877.513,41</b>	<b>7.519.983,41</b>	<b>8.327.090,25</b>	<b>8.260.930,99</b>	<b>8.001.602,25</b>	<b>7.630.501,00</b>	<b>6.555.693,76</b>	<b>3.803.674,67</b>	<b>69.861.476,40</b>

Fonte: Dados trabalhados pelo autor conforme fontes de informação  
 Nota: Grupo outros: cacau, café, cana-de-açúcar, castanha de caju, cera de carnaúba, coco, fumo e mandioca.

**Tabela 4.36 - Receita mensal por produto e por estado - cacau - 2011**

Estados	Receita mensal por produto - R\$ mil												Total	
	jan	fev	mar	abr	mai	jun	jul	ago	set	out	nov	dez		
Acre	-	-	-	-	-	-	-	-	-	-	-	-	-	-
Alagoas	-	-	-	-	-	-	-	-	-	-	-	-	-	-
Amapá	-	-	-	-	-	-	-	-	-	-	-	-	-	-
Amazonas	-	-	-	-	-	-	-	-	-	-	-	-	-	-
Bahia	92.235,32	27.522,49	43.839,06	11.762,80	142.535,57	125.031,20	76.018,97	7.895,99	16.379,09	64.533,65	91.897,93	91.022,71	790.674,79	
Ceará	-	-	-	-	-	-	-	-	-	-	-	-	-	
Distrito Federal	-	-	-	-	-	-	-	-	-	-	-	-	-	
Espirito Santo	4.780,29	1.426,41	2.272,05	609,63	7.387,20	6.480,00	3.939,84	409,23	848,88	3.344,59	4.762,80	4.717,44	40.978,35	
Goiás	-	-	-	-	-	-	-	-	-	-	-	-	-	
Maranhão	-	-	-	-	-	-	-	-	-	-	-	-	-	
Mato Grosso	-	-	-	-	-	-	-	274,80	687,00	687,00	549,60	549,60	2.748,00	
Mato Grosso do Sul	-	-	-	-	-	-	-	-	-	-	-	-	-	
Minas Gerais	-	-	-	-	-	-	-	-	-	-	-	-	-	
Pará	-	-	-	-	14.354,78	57.163,90	57.929,49	57.419,10	58.567,48	29.283,74	14.259,08	-	288.977,57	
Paraíba	-	-	-	-	-	-	-	-	-	-	-	-	-	
Paraná	-	-	-	-	-	-	-	-	-	-	-	-	-	
Pernambuco	-	-	-	-	-	-	-	-	-	-	-	-	-	
Piauí	-	-	-	-	-	-	-	-	-	-	-	-	-	
Rio de Janeiro	-	-	-	-	-	-	-	-	-	-	-	-	-	
Rio Grande do Norte	-	-	-	-	-	-	-	-	-	-	-	-	-	
Rio Grande do Sul	-	-	-	-	-	-	-	-	-	-	-	-	-	
Rondônia	712,13	1.433,75	7.868,19	14.987,86	11.520,60	17.644,88	5.507,10	4.818,71	2.069,91	2.079,41	1.386,27	693,14	70.721,93	
Roraima	-	-	-	-	-	-	-	-	-	-	-	-	-	
Santa Catarina	-	-	-	-	-	-	-	-	-	-	-	-	-	
São Paulo	-	-	-	-	-	-	-	-	-	-	-	-	-	
Sergipe	-	-	-	-	-	-	-	-	-	-	-	-	-	
Tocantins	-	-	-	-	-	-	-	-	-	-	-	-	-	
<b>Todos</b>	<b>97.727,73</b>	<b>30.382,65</b>	<b>53.979,30</b>	<b>27.360,29</b>	<b>175.798,14</b>	<b>206.319,98</b>	<b>143.395,40</b>	<b>70.817,83</b>	<b>78.552,36</b>	<b>99.928,38</b>	<b>112.855,68</b>	<b>96.982,89</b>	<b>1.194.100,64</b>	

Fonte: Dados trabalhados pelo autor conforme fontes de informação

**Tabela 4.37 - Receita mensal por produto e por estado - café - 2011**

Estados	Receita mensal por produto - R\$ mil												Total
	jan	fev	mar	abr	mai	jun	jul	ago	set	out	nov	dez	
Acre	96,18	96,18	256,48	352,66	448,84	512,96	480,90	346,57	222,18	185,15	184,89	146,56	3.329,55
Alagoas	-	-	-	-	-	-	-	-	-	-	-	-	-
Amapá	-	-	-	-	-	-	-	-	-	-	-	-	-
Amazonas	-	-	-	-	-	-	-	-	-	-	-	-	-
Bahia	36.478,27	37.374,43	51.913,49	79.758,25	89.007,77	101.801,91	117.015,62	112.248,56	80.962,32	67.839,94	64.759,69	51.061,06	890.221,31
Ceará	1.463,26	1.304,59	1.058,28	-	-	-	-	674,60	1.632,75	2.114,41	3.028,55	2.910,76	14.187,20
Distrito Federal	-	-	-	213,65	356,85	436,73	520,67	610,67	820,38	691,56	598,56	330,56	4.579,63
Espirito Santo	118.201,14	103.712,41	157.927,63	214.001,66	239.584,42	287.409,83	356.925,95	335.599,01	274.572,18	203.014,29	211.193,73	185.278,56	2.687.420,81
Goiás	-	-	-	4.215,63	6.899,63	8.577,27	10.265,14	11.926,37	19.330,11	17.265,18	14.305,15	7.502,03	100.286,52
Maranhão	-	-	-	-	-	-	-	-	-	-	-	-	-
Mato Grosso	-	-	-	2.234,08	4.566,42	5.595,78	6.076,98	7.383,88	6.573,06	5.274,98	4.409,60	2.204,80	44.319,58
Mato Grosso do Sul	-	-	-	307,53	630,08	752,68	875,54	1.055,88	939,46	760,77	745,76	394,35	6.462,06
Minas Gerais	465.801,00	531.046,41	559.914,98	1.125.907,56	883.336,14	1.024.008,05	1.093.299,27	1.232.882,09	1.130.277,22	973.790,26	870.666,36	767.018,98	10.657.948,32
Pará	-	-	-	3.223,50	4.348,18	5.190,18	6.003,00	5.358,08	4.351,29	3.180,02	2.221,58	-	33.875,82
Paraíba	-	-	-	-	-	-	-	-	-	-	-	-	-
Paraná	43.790,97	35.596,65	23.929,24	23.430,24	38.869,88	51.236,89	98.135,50	73.477,38	156.061,98	98.882,24	81.464,29	48.228,72	773.103,98
Pernambuco	681,02	594,16	492,03	-	-	-	-	325,48	817,78	1.039,69	1.433,57	1.413,36	6.797,08
Piauí	-	-	-	-	-	-	-	-	-	-	-	-	-
Rio de Janeiro	-	-	-	4.205,50	6.955,52	8.949,98	10.043,28	12.080,43	20.387,48	16.908,06	13.281,84	6.439,21	99.251,31
Rio Grande do Norte	-	-	-	-	-	-	-	-	-	-	-	-	-
Rio Grande do Sul	-	-	-	-	-	-	-	-	-	-	-	-	-
Rondônia	6.375,07	6.810,42	19.662,55	27.524,63	36.349,09	42.974,69	38.831,91	25.995,06	15.589,32	13.713,82	14.370,84	12.379,93	260.577,34
Roraima	-	-	-	-	-	-	-	-	-	-	-	-	-
Santa Catarina	-	-	-	-	-	-	-	-	-	-	-	-	-
São Paulo	62.567,60	68.608,58	77.647,48	158.297,56	129.231,80	155.783,47	161.778,40	174.917,33	159.308,80	139.913,89	123.568,87	108.747,86	1.520.371,62
Sergipe	-	-	-	-	-	-	-	-	-	-	-	-	-
Tocantins	-	-	-	-	-	-	-	-	-	-	-	-	-
<b>Todos</b>	<b>735.454,51</b>	<b>785.143,82</b>	<b>892.802,17</b>	<b>1.643.672,44</b>	<b>1.440.584,62</b>	<b>1.693.230,42</b>	<b>1.900.252,16</b>	<b>1.994.881,37</b>	<b>1.871.846,31</b>	<b>1.544.574,27</b>	<b>1.406.233,29</b>	<b>1.194.056,73</b>	<b>17.102.732,10</b>

Fonte: Dados trabalhados pelo autor conforme fontes de informação



**Tabela 4.38 - Receita mensal por produto e por estado - cana-de-açúcar - 2011**

Estados	Receita mensal por produto - R\$ mil												Total
	jan	fev	mar	abr	mai	jun	jul	ago	set	out	nov	dez	
Acre	-	-	-	-	-	-	-	346,57	222,18	185,15	184,89	146,56	3.329,55
Alagoas	459.439,15	300.278,67	126.319,93	-	-	-	-	-	-	-	-	-	-
Amapá	-	-	-	-	-	-	-	-	-	-	-	-	-
Amazonas	-	-	-	-	-	-	-	-	-	-	-	-	-
Bahia	6.250,92	4.981,13	-	1.521,34	10.948,69	26.308,22	29.191,50	112.248,56	80.962,32	67.839,94	64.759,69	51.061,06	890.221,31
Ceará	-	-	-	-	-	35,38	94,98	674,60	1.632,75	2.114,41	3.028,55	2.910,76	14.187,20
Distrito Federal	-	-	-	-	-	-	-	610,67	820,38	691,56	598,56	330,56	4.579,63
Espirito Santo	-	-	-	-	25.317,76	43.793,83	44.393,70	335.599,01	274.572,18	203.014,29	211.193,73	185.278,56	2.687.420,81
Goiás	11.777,93	-	-	157.306,56	332.006,17	383.010,08	492.745,48	11.926,37	19.330,11	17.265,18	14.305,15	7.502,03	100.286,52
Maranhão	-	-	-	9.375,10	13.498,35	18.598,46	33.951,22	-	-	-	-	-	-
Mato Grosso	-	-	15.902,28	93.181,09	122.017,03	124.020,71	133.447,81	7.383,88	6.573,06	5.274,98	4.409,60	2.204,80	44.319,58
Mato Grosso do Sul	-	-	38.198,19	136.057,52	140.722,24	188.430,78	237.133,23	1.055,88	939,46	760,77	745,76	394,35	6.462,06
Minas Gerais	6.975,75	-	15.071,54	188.256,67	334.495,34	413.183,52	492.755,99	1.232.882,09	1.130.277,22	973.790,26	870.666,36	767.018,98	10.657.948,32
Pará	-	-	-	-	-	1.914,51	8.802,79	5.358,08	4.351,29	3.180,02	2.221,58	-	33.875,82
Paraíba	78.663,76	34.090,99	-	-	-	-	12.672,29	-	-	-	-	-	-
Paraná	18.684,13	30.576,50	49.693,07	229.651,61	270.989,74	268.193,17	326.457,33	73.477,38	156.061,98	98.882,24	81.464,29	48.228,72	773.103,98
Pernambuco	199.339,18	123.406,67	37.238,85	4.274,60	-	-	-	325,48	817,78	1.039,69	1.433,57	1.413,36	6.797,08
Piauí	-	-	-	-	-	5.530,21	14.576,28	-	-	-	-	-	-
Rio de Janeiro	-	-	-	4.774,37	14.912,44	15.012,23	21.942,69	12.080,43	20.387,48	16.908,06	13.281,84	6.439,21	99.251,31
Rio Grande do Norte	38.677,46	17.296,39	-	-	-	-	-	-	-	-	-	-	-
Rio Grande do Sul	37,35	61,13	99,35	459,13	541,77	536,18	652,67	-	-	-	-	-	-
Rondônia	-	-	-	-	-	-	-	25.995,06	15.589,32	13.713,82	14.370,84	12.379,93	260.577,34
Roraima	-	-	-	-	-	-	-	-	-	-	-	-	-
Santa Catarina	-	-	-	-	-	-	-	-	-	-	-	-	-
São Paulo	27.209,62	56.404,69	130.630,81	1.213.869,57	2.362.925,68	2.659.783,73	3.054.532,75	174.917,33	159.308,80	139.913,89	123.568,87	108.747,86	1.520.371,62
Sergipe	45.032,59	25.465,42	23.376,43	6.223,32	-	-	-	-	-	-	-	-	-
Tocantins	1.092,52	1.203,25	1.264,32	1.149,38	34.752,57	35.912,41	39.173,83	-	-	-	-	-	-
<b>Todos</b>	<b>893.120,36</b>	<b>593.764,85</b>	<b>437.794,78</b>	<b>2.046.100,26</b>	<b>3.663.127,78</b>	<b>4.184.263,43</b>	<b>4.942.524,54</b>	<b>1.994.881,37</b>	<b>1.871.846,31</b>	<b>1.544.574,27</b>	<b>1.406.233,29</b>	<b>1.194.056,73</b>	<b>17.102.732,10</b>

Fonte: Dados trabalhados pelo autor conforme fontes de informação

**Tabela 4.39 - Receita mensal por produto e por estado - castanha de caju - 2011**

Estados	Receita mensal por produto - R\$ mil												Total	
	jan	fev	mar	abr	mai	jun	jul	ago	set	out	nov	dez		
Acre	-	-	-	-	-	-	-	-	-	-	-	-	-	-
Alagoas	-	-	-	-	-	-	-	-	-	-	-	-	-	-
Amapá	-	-	-	-	-	-	-	-	-	-	-	-	-	-
Amazonas	-	-	-	-	-	-	-	-	-	-	-	-	-	-
Bahia	611,45	458,59	373,16	245,98	-	-	-	-	-	135,39	393,08	655,13	2.872,77	
Ceará	26.410,14	24.131,09	-	-	-	-	12.121,40	36.364,21	-	52.507,46	24.533,27	19.606,51	195.674,08	
Distrito Federal	-	-	-	-	-	-	-	-	-	-	-	-	-	
Espírito Santo	-	-	-	-	-	-	-	-	-	-	-	-	-	
Goiás	-	-	-	-	-	-	-	-	-	-	-	-	-	
Maranhão	807,40	-	-	-	-	451,94	1.122,24	1.899,17	-	1.706,21	1.499,03	999,35	8.485,34	
Mato Grosso	-	-	-	-	-	-	-	-	-	-	-	-	-	
Mato Grosso do Sul	-	-	-	-	-	-	-	-	-	-	-	-	-	
Minas Gerais	-	-	-	-	-	-	-	-	-	-	-	-	-	
Pará	-	-	-	-	-	-	-	-	-	-	-	-	-	
Paraíba	647,70	589,79	523,49	548,64	-	-	-	-	-	285,75	742,95	1.257,30	4.595,62	
Paraná	-	-	-	-	-	-	-	-	-	-	-	-	-	
Paraná	2.143,66	1.929,30	1.286,20	1.083,55	-	-	-	-	-	497,85	1.035,52	1.675,10	9.651,16	
Pernambuco	7.094,82	-	-	-	-	-	9.163,75	15.306,49	-	13.457,26	9.392,62	6.811,02	64.658,94	
Piauí	-	-	-	-	-	-	-	-	-	-	-	-	-	
Rio de Janeiro	19.422,22	18.261,22	14.517,84	10.579,14	-	-	-	-	-	5.126,81	9.309,64	16.828,97	94.045,84	
Rio Grande do Norte	-	-	-	-	-	-	-	-	-	-	-	-	-	
Rio Grande do Sul	-	-	-	-	-	-	-	-	-	-	-	-	-	
Rondônia	-	-	-	-	-	-	-	-	-	-	-	-	-	
Roraima	-	-	-	-	-	-	-	-	-	-	-	-	-	
Santa Catarina	-	-	-	-	-	-	-	-	-	-	-	-	-	
São Paulo	-	-	-	-	-	-	-	-	-	-	-	-	-	
Sergipe	-	-	-	-	-	-	-	-	-	-	-	-	-	
Tocantins	-	-	-	-	-	-	-	-	-	-	-	-	-	
<b>Todos</b>	<b>57.137,38</b>	<b>45.369,98</b>	<b>16.700,69</b>	<b>12.457,30</b>	<b>-</b>	<b>-</b>	<b>3.884,92</b>	<b>22.407,40</b>	<b>53.569,87</b>	<b>73.716,73</b>	<b>46.906,10</b>	<b>47.833,38</b>	<b>379.983,75</b>	

Fonte: Dados trabalhados pelo autor conforme fontes de informação

**Tabela 4.40 - Receita mensal por produto e por estado - cera de carnaúba - 2011**

Estados	Receita mensal por produto - R\$ mil												Total	
	jan	fev	mar	abr	mai	jun	jul	ago	set	out	nov	dez		
Acre	-	-	-	-	-	-	-	-	-	-	-	-	-	-
Alagoas	-	-	-	-	-	-	-	-	-	-	-	-	-	-
Amapá	-	-	-	-	-	-	-	-	-	-	-	-	-	-
Amazonas	-	-	-	-	-	-	-	-	-	-	-	-	-	-
Bahia	-	-	-	-	-	-	-	-	-	-	-	-	-	-
Ceará	5.183,60	3.455,73	-	-	-	-	-	3.743,71	7.832,99	11.694,19	9.537,82	41.448,04	-	-
Distrito Federal	-	-	-	-	-	-	-	-	-	-	-	-	-	-
Espírito Santo	-	-	-	-	-	-	-	-	-	-	-	-	-	-
Goiás	-	-	-	-	-	-	-	-	-	-	-	-	-	-
Maranhão	497,99	331,99	-	-	-	-	-	359,66	752,51	1.123,46	916,30	3.981,91	-	-
Mato Grosso	-	-	-	-	-	-	-	-	-	-	-	-	-	-
Mato Grosso do Sul	-	-	-	-	-	-	-	-	-	-	-	-	-	-
Minas Gerais	-	-	-	-	-	-	-	-	-	-	-	-	-	-
Pará	-	-	-	-	-	-	-	-	-	-	-	-	-	-
Paraíba	-	-	-	-	-	-	-	-	-	-	-	-	-	-
Paraná	-	-	-	-	-	-	-	-	-	-	-	-	-	-
Pernambuco	-	-	-	-	-	-	-	-	-	-	-	-	-	-
Piauí	12.776,43	8.517,62	-	-	-	-	-	9.227,42	19.306,61	28.823,63	23.508,63	102.160,33	-	-
Rio de Janeiro	-	-	-	-	-	-	-	-	-	-	-	-	-	-
Rio Grande do Norte	44,71	29,96	-	-	-	-	-	32,02	68,97	94,42	63,00	333,09	-	-
Rio Grande do Sul	-	-	-	-	-	-	-	-	-	-	-	-	-	-
Rondônia	-	-	-	-	-	-	-	-	-	-	-	-	-	-
Roraima	-	-	-	-	-	-	-	-	-	-	-	-	-	-
Santa Catarina	-	-	-	-	-	-	-	-	-	-	-	-	-	-
São Paulo	-	-	-	-	-	-	-	-	-	-	-	-	-	-
Sergipe	-	-	-	-	-	-	-	-	-	-	-	-	-	-
Tocantins	-	-	-	-	-	-	-	-	-	-	-	-	-	-
<b>Todos</b>	<b>18.502,73</b>	<b>12.335,31</b>	<b>-</b>	<b>-</b>	<b>-</b>	<b>-</b>	<b>-</b>	<b>13.362,81</b>	<b>27.961,08</b>	<b>41.735,70</b>	<b>34.025,75</b>	<b>147.923,37</b>	<b>-</b>	<b>-</b>

Fonte: Dados trabalhados pelo autor conforme fontes de informação

**Tabela 4.41 - Receita mensal por produto e por estado - coco - 2011**

Estados	Receita mensal por produto - R\$ mil												Total			
	jan	fev	mar	abr	mai	jun	jul	ago	set	out	nov	dez				
Acre	-	-	-	-	-	-	-	-	-	-	-	-	-	-	-	-
Alagoas	2.496,98	2.890,02	3.435,00	1.981,73	1.585,38	1.616,76	1.189,04	1.565,57	1.416,94	1.410,33	1.796,77	2.427,62	23.812,11			
Amapá	-	-	-	-	-	-	-	-	-	-	-	-	-			
Amazonas	-	-	-	-	-	-	-	-	-	-	-	-	-			
Bahia	29.736,10	30.975,11	30.149,10	15.725,82	11.055,73	10.658,61	10.483,88	12.008,81	13.009,54	10.896,88	14.582,13	20.348,26	209.629,99			
Ceará	17.761,16	24.668,28	25.655,01	12.334,14	9.176,60	7.869,18	6.989,35	7.597,83	8.551,67	9.209,49	11.602,31	13.814,24	155.229,26			
Distrito Federal	-	-	-	-	-	-	-	-	-	-	-	-	-			
Espirito Santo	11.434,41	9.528,68	8.533,46	3.970,28	3.620,90	2.969,77	2.646,86	3.303,28	3.647,37	4.076,16	4.949,62	6.225,40	64.906,18			
Goiás	-	-	-	-	-	-	-	-	-	-	-	-	-			
Maranhão	622,15	777,69	808,80	388,85	289,30	248,08	207,38	239,53	269,60	290,34	365,77	435,51	4.943,00			
Mato Grosso	-	-	-	-	-	-	-	-	-	-	-	-	-			
Mato Grosso do Sul	-	-	-	-	-	-	-	-	-	-	-	-	-			
Minas Gerais	4.237,37	5.200,91	4.270,22	2.114,58	1.461,73	1.144,20	1.341,29	1.428,88	1.530,16	1.513,74	1.861,38	2.213,12	28.317,58			
Pará	14.844,38	12.370,32	11.078,31	5.154,30	4.700,72	3.855,42	3.436,20	4.288,38	4.735,08	5.291,75	6.425,69	8.081,94	84.262,50			
Paraíba	2.641,21	2.751,26	2.861,31	1.650,76	1.320,61	1.210,56	1.210,56	1.241,37	1.344,82	1.448,26	1.758,61	2.172,40	21.611,72			
Paraná	-	-	-	-	-	-	-	-	-	-	-	-	-			
Pernambuco	11.156,92	9.878,52	11.079,44	5.694,68	4.090,87	3.281,22	2.711,75	3.254,10	3.525,28	3.796,45	4.609,98	5.694,68	68.773,88			
Piauí	1.060,25	1.004,03	1.044,19	602,42	433,74	375,51	642,58	385,55	417,67	449,80	566,67	674,70	7.657,10			
Rio de Janeiro	7.567,45	7.882,76	8.198,07	7.094,49	6.306,21	5.780,69	4.414,35	6.306,21	6.831,73	7.357,25	8.933,80	11.035,87	87.708,87			
Rio Grande do Norte	3.068,43	3.826,53	4.213,68	2.430,97	1.944,78	1.782,71	1.620,65	1.858,34	2.036,61	1.789,92	2.571,43	2.722,69	29.866,74			
Rio Grande do Sul	-	-	-	-	-	-	-	-	-	-	-	-	-			
Rondônia	-	-	-	-	-	-	-	-	-	-	-	-	-			
Roraima	-	-	-	-	-	-	-	-	-	-	-	-	-			
Santa Catarina	-	-	-	-	-	-	-	-	-	-	-	-	-			
São Paulo	-	-	-	-	-	-	-	-	-	-	-	-	-			
Sergipe	14.304,93	15.080,50	16.617,27	9.586,89	7.755,69	6.872,40	6.247,64	5.773,68	7.281,73	7.640,79	9.156,02	12.516,81	118.834,33			
Tocantins	-	-	-	-	-	-	-	-	-	-	-	-	-			
<b>Todos</b>	<b>120.931,75</b>	<b>126.834,60</b>	<b>127.943,87</b>	<b>68.729,90</b>	<b>53.742,25</b>	<b>47.665,11</b>	<b>43.141,50</b>	<b>49.251,51</b>	<b>54.598,20</b>	<b>55.171,15</b>	<b>69.180,17</b>	<b>88.363,24</b>	<b>905.553,25</b>			

Fonte: Dados trabalhados pelo autor conforme fontes de informação

**Tabela 4.41 - Receita mensal por produto e por estado - fumo - 2011**

Estados	Receita mensal por produto - R\$ mil												Total		
	jan	fev	mar	abr	mai	jun	jul	ago	set	out	nov	dez			
Acre	-	-	-	-	-	-	-	-	-	-	-	-	-	-	-
Alagoas	-	-	-	-	-	-	-	6.232,57	21.814,01	24.930,29	7.479,09	1.869,77	62.325,74		
Amapá	-	-	-	-	-	-	-	-	-	-	-	-	-		
Amazonas	-	-	-	-	-	-	-	-	-	-	-	-	-		
Bahia	-	-	-	-	-	-	-	2.112,10	7.392,34	8.448,39	2.534,52	633,63	21.120,97		
Ceará	-	-	-	-	-	-	-	71,80	251,31	287,22	86,16	21,54	718,04		
Distrito Federal	-	-	-	-	-	-	-	-	-	-	-	-	-		
Espirito Santo	-	-	-	-	-	-	-	-	-	-	-	-	-		
Goiás	-	-	-	-	-	-	-	-	-	-	-	-	-		
Maranhão	-	-	-	-	-	-	-	-	-	-	-	-	-		
Mato Grosso	-	-	-	-	-	-	-	-	-	-	-	-	-		
Mato Grosso do Sul	-	-	-	-	-	-	-	-	-	-	-	-	-		
Minas Gerais	-	-	-	-	-	-	-	-	-	-	-	-	-		
Pará	-	-	-	-	-	-	-	-	-	-	-	-	-		
Paraíba	-	-	-	-	-	-	-	195,20	683,20	780,80	234,24	58,56	1.952,00		
Paraná	36.163,47	90.408,69	207.939,98	135.613,03	171.776,50	108.490,42	90.408,69	63.286,08	-	-	-	-	904.086,87		
Pernambuco	-	-	-	-	-	-	-	-	-	-	-	-	-		
Piauí	-	-	-	-	-	-	-	-	-	-	-	-	-		
Rio de Janeiro	-	-	-	-	-	-	-	-	-	-	-	-	-		
Rio Grande do Norte	-	-	-	-	-	-	-	-	-	-	-	-	-		
Rio Grande do Sul	107.104,02	267.760,05	615.848,10	401.640,07	508.744,09	321.312,05	267.760,05	187.432,03	-	-	-	-	2.677.600,46		
Rondônia	-	-	-	-	-	-	-	-	-	-	-	-	-		
Roraima	-	-	-	-	-	-	-	-	-	-	-	-	-		
Santa Catarina	55.639,70	139.099,26	319.928,29	208.648,89	264.288,59	166.919,11	139.099,26	97.369,48	-	-	-	-	1.390.992,59		
São Paulo	29,25	73,13	168,20	109,70	138,95	87,76	73,13	51,19	-	-	-	-	731,32		
Sergipe	-	-	-	-	-	-	-	909,52	3.183,30	3.638,06	1.091,42	272,85	9.095,15		
Tocantins	-	-	-	-	-	-	-	-	-	-	-	-	-		
<b>Todos</b>	<b>198.936,45</b>	<b>497.341,12</b>	<b>1.143.884,58</b>	<b>746.011,68</b>	<b>944.948,13</b>	<b>596.809,35</b>	<b>497.341,12</b>	<b>357.659,98</b>	<b>33.324,16</b>	<b>38.084,76</b>	<b>11.425,43</b>	<b>2.856,36</b>	<b>5.068.623,13</b>		

Fonte: Dados trabalhados pelo autor conforme fontes de informação

**Tabela 4.43 - Receita mensal por produto e por estado - mandioca - 2011**

Estados	Receita mensal por produto - R\$ mil												Total
	jan	fev	mar	abr	mai	jun	jul	ago	set	out	nov	dez	
Acre	14.859,24	14.859,24	16.024,67	22.531,65	43.509,40	64.098,67	76.918,41	96.148,01	101.975,16	101.975,16	52.347,25	46.034,50	645.454,20
Alagoas	2.483,03	2.483,03	2.000,22	2.300,25	2.414,06	3.443,13	4.621,19	5.628,20	6.186,88	5.504,05	4.552,22	4.028,02	45.644,26
Amapá	1.998,02	1.799,98	1.499,98	1.199,98	1.212,82	2.331,40	2.283,77	3.799,24	4.302,25	3.546,95	2.185,48	1.841,06	28.000,93
Amazonas	15.423,46	13.894,68	11.578,90	9.263,12	9.362,21	17.996,91	17.629,25	29.327,77	33.210,66	27.380,19	16.870,52	14.211,85	216.149,50
Bahia	53.291,70	64.396,62	68.119,30	55.375,73	55.512,68	54.979,77	43.607,50	44.538,76	28.531,90	30.593,60	30.470,05	30.331,61	559.749,23
Ceará	4.394,44	4.208,71	7.053,43	13.898,54	16.759,56	19.217,84	19.654,89	14.040,76	12.439,41	11.406,62	11.250,68	7.040,04	141.364,91
Distrito Federal	50,67	51,90	50,70	121,91	204,71	303,86	251,05	203,76	154,88	106,98	77,41	77,41	1.655,22
Espirito Santo	1.178,63	879,24	2.413,08	1.394,11	3.155,62	4.733,43	3.771,54	2.988,40	1.970,67	1.484,16	1.220,84	967,01	26.102,73
Goiás	1.366,85	1.400,05	1.367,67	3.288,68	5.522,55	8.197,19	6.772,66	5.496,77	4.178,19	2.885,90	2.088,28	2.088,28	44.653,08
Maranhão	14.219,98	14.219,98	23.699,96	47.399,93	56.879,91	66.359,90	57.896,10	47.399,93	42.659,94	35.628,37	35.628,37	22.267,73	464.260,09
Mato Grosso	1.689,62	1.895,15	2.017,93	4.857,98	8.327,97	12.491,95	10.409,96	8.157,14	7.260,28	5.219,21	3.558,96	3.558,96	69.445,10
Mato Grosso do Sul	3.873,99	3.800,06	3.548,38	8.421,63	13.264,75	20.234,07	17.500,84	14.669,28	11.522,26	8.902,54	7.113,09	6.786,92	119.637,80
Minas Gerais	15.673,34	8.816,26	23.510,02	13.061,12	30.367,10	49.958,78	44.081,28	33.305,86	22.203,90	15.673,34	13.061,12	10.448,90	280.161,02
Pará	77.332,65	81.278,61	50.799,13	50.799,13	51.342,54	78.956,36	77.343,33	91.905,21	106.848,40	101.642,39	92.518,28	89.072,07	949.838,09
Paraíba	2.017,10	1.369,43	1.384,46	1.384,46	1.730,58	2.771,91	3.463,57	4.171,85	4.871,16	4.868,08	3.384,90	3.046,41	34.463,92
Paraná	144.128,03	29.282,07	34.151,22	61.858,68	79.130,66	78.235,47	112.963,95	110.488,79	90.720,31	66.010,91	63.937,22	49.638,98	920.546,30
Pernambuco	4.821,83	3.265,99	3.209,41	3.548,87	4.436,09	6.748,00	8.341,90	10.307,15	12.601,06	12.719,15	8.857,77	8.683,93	87.541,16
Piauí	2.754,48	2.788,08	4.666,74	9.333,49	10.874,31	12.780,49	11.809,09	9.231,20	8.213,26	6.701,70	6.848,17	4.642,45	90.643,46
Rio de Janeiro	4.400,95	2.475,53	6.601,42	3.667,46	8.526,84	14.028,02	12.377,66	9.352,01	6.234,68	4.400,95	3.667,46	2.933,96	78.666,93
Rio Grande do Norte	3.854,27	2.657,28	2.587,82	2.513,12	3.105,08	4.277,23	5.187,86	6.342,61	7.604,79	7.712,88	5.483,39	4.583,38	55.911,72
Rio Grande do Sul	-	-	-	63.423,44	105.705,73	140.324,36	134.419,19	78.580,33	-	-	-	-	522.453,05
Rondônia	10.167,60	12.940,58	12.940,58	14.994,64	26.240,62	37.486,60	44.367,70	54.689,35	54.689,35	54.689,35	26.600,08	23.108,18	372.914,59
Roraima	7.950,78	7.719,20	6.870,09	7.410,43	5.789,40	4.631,52	4.631,52	4.052,58	2.894,70	2.894,70	2.894,70	5.789,40	63.529,02
Santa Catarina	-	-	5.526,81	8.842,89	13.259,47	25.900,02	21.173,64	13.577,67	9.243,15	2.792,08	-	-	100.315,74
São Paulo	12.806,40	9.451,31	24.505,15	14.798,02	34.520,11	48.855,84	41.935,30	33.635,54	22.144,35	16.019,04	12.944,25	10.262,29	281.877,61
Sergipe	5.081,90	5.081,90	4.355,91	4.355,91	3.387,93	5.498,13	7.501,85	9.292,61	10.696,18	9.873,40	8.615,02	8.131,03	81.871,75
Tocantins	1.266,70	1.276,18	1.251,72	2.909,61	4.769,80	6.854,29	5.689,62	4.551,70	3.748,20	2.749,19	2.013,49	2.220,53	39.301,02
<b>Todos</b>	<b>407.085,65</b>	<b>292.291,04</b>	<b>321.734,69</b>	<b>432.954,78</b>	<b>599.312,49</b>	<b>791.695,13</b>	<b>796.550,60</b>	<b>745.882,47</b>	<b>611.278,80</b>	<b>543.380,88</b>	<b>418.191,01</b>	<b>361.794,90</b>	<b>6.322.152,43</b>

Fonte: Dados trabalhados pelo autor conforme fontes de informação

**Tabela 4.44 - Receita mensal por estado - produtos agrícolas - 2011**

Estados	Receita mensal por produto - R\$ mil												Total
	jan	fev	mar	abr	mai	jun	jul	ago	set	out	nov	dez	
Acre	17.533,55	21.478,32	26.731,92	46.692,85	62.111,07	77.827,45	87.250,12	104.817,20	102.770,23	106.021,13	56.135,73	49.422,28	758.791,83
Alagoas	467.096,30	307.964,46	135.281,65	9.482,87	8.719,22	11.966,30	16.930,38	35.781,21	221.435,17	420.756,66	410.307,81	406.925,81	2.452.647,85
Amapá	2.922,99	3.713,62	4.290,35	4.371,67	3.446,12	3.814,74	3.389,33	6.001,28	6.496,53	6.166,20	4.075,10	3.167,95	51.861,88
Amazonas	22.233,60	23.584,36	27.727,37	30.519,01	25.243,14	31.045,78	24.789,35	44.452,68	46.252,12	38.519,89	26.390,71	23.512,76	364.270,77
Bahia	543.205,27	885.303,95	1.302.379,83	1.609.546,79	1.751.683,75	1.415.301,37	1.269.781,42	1.067.429,30	905.774,48	852.401,59	635.088,42	401.689,19	12.639.585,36
Ceará	87.185,33	95.006,71	105.792,64	163.900,78	316.302,52	337.864,99	236.436,22	152.875,38	110.875,66	133.974,44	111.127,29	102.995,88	1.954.337,86
Distrito Federal	8.451,26	24.302,83	49.096,82	97.577,09	70.801,84	52.981,50	44.804,69	56.528,37	36.210,38	21.567,73	11.693,95	8.145,28	482.161,74
Espirito Santo	175.965,43	181.597,06	215.204,18	263.838,34	311.251,98	369.623,63	427.608,57	404.893,10	341.194,68	272.318,60	278.212,73	244.873,97	3.486.582,27
Goiás	138.481,92	187.732,87	1.307.519,66	2.519.037,25	2.397.732,39	2.096.828,91	1.967.449,92	2.138.794,59	1.404.672,11	945.303,99	676.522,45	280.616,75	16.060.692,82
Maranhão	27.370,79	61.150,99	316.395,22	705.392,26	612.717,99	442.771,41	284.006,52	239.229,75	148.230,15	104.151,69	54.079,01	28.063,65	3.023.559,44
Mato Grosso	353.734,84	1.016.507,68	1.885.640,49	3.881.832,82	3.168.802,65	2.453.477,60	2.541.548,81	2.351.989,75	1.659.387,23	1.194.239,81	861.805,22	315.880,81	21.684.847,72
Mato Grosso do Sul	39.292,56	30.025,24	560.318,45	1.298.926,28	1.171.898,68	1.197.347,68	944.611,36	831.166,74	573.030,49	483.850,51	417.933,50	290.461,38	7.838.862,86
Minas Gerais	697.114,42	907.019,47	1.480.354,19	2.494.461,17	2.840.330,21	2.731.826,48	2.538.608,40	2.653.853,31	2.301.780,36	1.901.385,14	1.591.907,92	1.075.196,32	23.213.837,37
Pará	146.972,50	216.628,44	251.803,64	317.433,07	249.511,45	305.252,24	300.389,88	290.401,31	279.570,04	225.582,58	186.575,79	134.030,80	2.904.151,74
Paraíba	116.356,95	107.974,32	122.712,43	161.756,61	126.490,46	52.919,55	37.344,98	88.748,30	103.257,30	97.393,87	96.649,61	95.686,47	1.207.290,86
Paraná	1.226.547,20	1.583.570,94	2.431.749,53	3.940.914,06	3.004.356,46	2.633.014,40	2.007.480,72	2.129.521,53	1.965.687,62	1.631.034,72	1.320.406,38	1.229.470,24	25.103.753,80
Pernambuco	273.247,65	221.728,15	151.786,49	151.834,83	175.323,82	136.840,12	122.465,78	193.822,16	362.633,76	421.548,51	384.482,02	269.012,73	2.864.726,03
Piauí	33.976,18	49.821,63	174.958,03	364.154,38	371.536,43	243.424,69	151.621,07	135.160,07	91.982,03	80.168,68	62.013,67	40.169,68	1.798.986,55
Rio de Janeiro	29.105,92	23.626,22	22.551,34	42.298,65	68.466,25	80.998,43	93.258,12	104.751,76	99.334,43	91.896,81	86.564,19	49.652,92	792.505,06
Rio Grande do Norte	79.899,95	49.202,33	28.540,43	29.192,22	25.766,57	46.251,03	49.686,12	82.261,24	85.990,65	86.404,63	78.136,46	75.759,19	717.090,83
Rio Grande do Sul	1.480.382,90	1.521.199,41	2.911.003,88	2.935.052,31	2.963.329,07	2.887.319,74	2.192.899,98	1.605.831,09	974.280,63	480.200,78	491.813,51	700.677,48	21.143.990,78
Rondônia	22.212,42	61.989,57	163.517,91	187.470,99	165.797,44	166.099,84	136.303,55	117.187,31	93.557,93	97.181,59	61.337,11	46.213,01	1.318.868,69
Roraima	10.937,61	16.894,82	14.553,69	12.238,53	9.419,77	9.255,98	8.186,71	11.777,13	18.905,93	26.808,25	23.515,43	22.230,95	184.724,80
Santa Catarina	528.760,45	759.261,99	1.214.820,47	1.088.615,02	926.980,14	735.964,35	529.738,76	407.458,66	235.546,96	107.708,83	59.445,04	112.778,09	6.707.078,75
São Paulo	941.700,27	1.107.866,02	1.443.985,04	2.705.765,84	3.651.362,65	3.819.568,16	4.069.758,87	4.169.838,29	3.908.432,50	3.692.084,14	3.008.352,74	1.175.101,02	33.693.815,56
Sergipe	69.499,60	50.967,99	61.172,09	39.597,77	33.817,22	36.440,17	78.730,24	115.183,16	179.904,58	269.755,02	134.882,85	83.070,45	1.153.021,14
Tocantins	142.402,02	25.996,65	130.774,85	308.101,66	393.538,84	280.580,46	212.755,46	142.270,15	72.431,48	32.249,06	16.095,27	9.638,32	1.766.834,22
<b>Todos</b>	<b>7.682.589,87</b>	<b>9.542.116,07</b>	<b>16.540.662,63</b>	<b>25.410.011,12</b>	<b>24.906.738,15</b>	<b>22.656.606,99</b>	<b>20.377.835,35</b>	<b>19.682.024,83</b>	<b>16.329.625,44</b>	<b>13.820.674,86</b>	<b>11.145.549,88</b>	<b>7.274.443,40</b>	<b>195.368.878,57</b>

Fonte: Dados trabalhados pelo autor conforme fontes de informação

**Tabela 4.45 - Receita mensal por estado - produtos pecuários - 2011**

Estados	Receita mensal por produto - R\$ mil												Total
	jan	fev	mar	abr	mai	jun	jul	ago	set	out	nov	dez	
Acre	69.355,88	63.154,97	76.640,01	69.924,93	78.645,28	72.865,88	91.454,40	75.863,88	74.327,57	78.404,46	89.265,10	92.129,29	932.031,66
Alagoas	52.409,05	49.937,14	50.401,11	50.094,59	52.253,39	49.217,53	45.313,14	46.372,08	49.487,44	51.943,74	53.793,36	60.449,55	611.672,12
Amapá	3.627,63	3.610,41	3.560,71	3.450,78	3.512,37	3.539,74	3.619,22	3.775,78	3.798,57	3.794,66	3.783,37	3.780,19	43.853,43
Amazonas	45.067,62	42.520,72	49.114,26	47.874,55	52.097,09	45.036,08	50.473,81	47.259,01	47.964,24	62.070,04	67.726,07	61.041,87	618.245,36
Bahia	297.510,13	291.188,23	318.343,01	296.760,50	320.611,30	281.314,53	267.092,91	295.593,16	283.731,78	277.793,37	317.454,22	351.313,21	3.598.706,36
Ceará	104.084,03	101.558,17	105.109,96	97.300,00	100.708,17	101.633,62	103.772,82	108.719,32	109.824,40	113.726,25	113.393,88	117.288,59	1.277.119,21
Distrito Federal	59.312,70	58.298,08	61.048,31	55.254,01	48.679,48	48.326,29	53.576,12	62.560,97	61.633,40	57.567,86	62.895,44	66.403,43	695.556,10
Espírito Santo	122.681,75	109.452,50	117.910,89	120.452,92	131.003,38	116.605,10	115.684,94	121.305,06	123.950,43	122.992,65	125.165,51	136.111,64	1.463.316,79
Goias	978.402,91	896.000,71	955.524,34	885.082,41	951.237,50	862.662,64	918.760,72	961.493,52	916.606,61	963.289,14	955.120,78	981.440,26	11.225.621,54
Maranhão	131.143,66	131.476,16	127.669,08	126.502,74	132.011,58	136.020,39	126.455,10	131.710,27	137.952,94	139.664,37	143.274,05	159.772,70	1.623.653,05
Mato Grosso	901.152,79	802.901,65	868.706,79	749.976,45	822.649,82	733.793,40	884.073,48	1.022.027,56	963.009,96	924.778,97	964.461,73	954.714,44	10.592.247,04
Mato Grosso do Sul	705.730,51	663.860,32	761.077,48	700.790,29	714.111,08	652.301,46	642.514,10	665.556,23	654.990,94	626.289,77	705.038,05	722.898,84	8.215.159,06
Minas Gerais	1.328.982,66	1.236.140,78	1.285.262,34	1.245.144,84	1.312.040,67	1.227.403,60	1.286.113,43	1.377.736,24	1.375.557,43	1.413.256,62	1.458.443,81	1.494.745,49	16.040.827,92
Pará	428.603,80	415.421,48	480.802,17	419.893,10	432.032,79	432.016,54	475.350,38	471.787,86	416.184,39	412.874,12	491.755,08	520.290,38	5.397.012,09
Paraíba	40.206,54	37.147,21	40.654,47	42.088,61	46.207,40	46.419,01	46.486,24	44.936,98	44.079,15	44.915,89	45.826,29	50.831,06	529.798,86
Paraná	1.338.419,22	1.268.951,10	1.414.576,09	1.309.534,35	1.414.741,36	1.312.678,93	1.405.774,60	1.518.048,21	1.463.330,70	1.516.515,65	1.544.592,02	1.632.129,65	17.139.291,89
Pernambuco	160.410,58	156.699,67	169.282,53	165.490,98	169.233,20	152.573,15	157.435,28	168.841,26	176.295,88	169.661,53	178.041,69	200.122,68	2.024.088,41
Piauí	50.246,77	44.513,81	43.303,79	38.985,31	42.079,54	44.512,27	43.253,76	46.538,41	45.716,88	47.191,57	48.450,76	50.906,17	545.699,06
Rio de Janeiro	78.126,41	73.231,67	82.181,21	75.312,64	77.123,97	74.863,09	70.728,56	78.620,10	80.956,87	76.173,19	86.856,59	91.730,93	945.905,23
Rio Grande do Norte	37.934,74	35.901,56	40.397,67	39.676,60	39.194,82	38.212,07	36.554,05	37.462,02	37.991,22	37.439,57	38.830,02	40.588,01	460.182,35
Rio Grande do Sul	1.111.725,00	1.014.520,59	1.211.242,56	1.123.440,28	1.210.044,55	1.117.494,34	1.093.571,19	1.256.057,36	1.184.846,02	1.199.280,53	1.194.616,50	1.253.002,79	13.970.027,71
Rondônia	320.699,49	331.148,98	339.134,04	307.338,90	350.059,10	318.097,10	349.279,35	333.432,82	311.152,39	355.567,79	445.240,91	444.347,66	4.205.498,52
Roraima	10.421,95	11.644,98	13.894,50	13.500,48	13.986,55	11.311,99	13.580,16	13.252,51	13.106,61	12.701,02	14.258,36	18.023,17	159.682,28
Santa Catarina	906.819,02	848.201,36	984.774,11	896.041,76	977.114,49	923.204,02	902.528,95	994.633,25	954.863,66	1.000.706,18	984.970,46	1.028.407,06	11.402.264,32
São Paulo	1.247.261,14	1.166.861,41	1.300.859,96	1.215.302,29	1.304.091,33	1.218.850,17	1.244.170,77	1.433.154,00	1.352.196,91	1.346.781,42	1.398.421,69	1.429.925,23	15.657.876,31
Sergipe	31.084,92	28.826,12	32.191,43	30.298,76	35.264,11	30.072,00	28.146,71	29.442,90	28.229,61	29.909,70	34.360,55	38.317,40	376.144,23
Tocantins	19.0156,70	182.346,02	202.678,41	187.136,15	182.837,72	185.645,83	189.695,67	201.278,43	191.856,04	151.004,32	191.307,13	189.167,84	2.245.110,26
<b>Todos</b>	<b>10.751.577,61</b>	<b>10.065.515,80</b>	<b>11.136.341,24</b>	<b>10.312.649,22</b>	<b>11.013.572,04</b>	<b>10.236.670,78</b>	<b>10.645.645,86</b>	<b>11.547.459,19</b>	<b>11.103.642,05</b>	<b>11.236.294,37</b>	<b>11.757.343,44</b>	<b>12.189.879,56</b>	<b>131.996.591,18</b>

Fonte: Dados trabalhados pelo autor conforme fontes de informação



**Tabela 4.46 - Receita mensal por produto e por estado - carnes de bovinos (bois, vacas e novilhos) - 2011**

Estados	Receita mensal por produto - R\$ mil												Total
	jan	fev	mar	abr	mai	jun	jul	ago	set	out	nov	dez	
Acre	62.754,38	55.773,32	67.358,10	62.903,36	72.070,14	66.401,91	84.082,89	69.120,07	68.538,09	72.363,23	82.047,74	82.655,18	846.068,41
Alagoas	27.705,09	26.261,39	26.177,05	26.123,33	27.328,95	25.627,67	23.369,21	25.122,24	27.150,04	27.639,54	29.449,05	35.674,44	327.627,99
Amapá	2.343,61	2.343,61	2.343,61	2.343,61	2.343,61	2.343,61	2.343,61	2.456,45	2.491,17	2.491,17	2.491,17	2.491,17	28.826,36
Amazonas	27.489,71	24.930,27	30.170,11	28.787,50	32.565,19	26.106,75	28.990,48	27.148,67	27.531,46	35.505,17	44.639,63	37.525,66	371.390,60
Bahia	116.197,32	114.065,49	130.498,38	119.905,27	133.934,97	125.972,20	107.260,79	119.061,58	120.009,61	114.820,98	123.591,92	133.393,84	1.458.712,36
Ceará	26.027,15	25.872,27	27.059,98	26.541,17	27.541,18	27.780,91	27.621,53	28.496,36	30.169,61	28.225,35	26.853,63	28.553,38	330.742,52
Distrito Federal	10.147,46	8.845,20	11.308,85	10.384,19	8.481,98	9.147,32	9.417,07	10.872,30	11.634,96	8.861,99	9.946,04	12.469,86	121.517,22
Espirito Santo	50.975,95	46.037,25	49.786,07	45.328,98	53.778,43	50.142,54	46.944,06	48.504,01	52.459,19	50.202,60	51.123,00	55.641,14	600.932,22
Goiás	444.163,93	418.139,62	434.513,40	394.445,10	448.919,91	392.673,46	434.529,79	445.688,10	421.786,64	436.814,30	432.020,31	388.127,47	5.091.822,05
Maranhão	71.727,87	78.358,91	76.994,70	79.742,84	77.582,85	79.528,00	73.415,54	80.159,75	90.810,61	94.147,99	86.349,14	94.365,20	983.183,41
Mato Grosso	644.595,44	583.921,86	617.372,28	530.446,76	593.689,94	521.289,49	639.224,28	744.973,71	706.032,46	682.352,96	705.746,45	655.777,06	7.625.422,69
Mato Grosso do Sul	520.921,91	509.266,73	574.129,02	540.094,09	554.326,10	505.136,79	479.202,94	489.064,80	484.046,18	495.908,18	530.189,68	567.658,76	6.249.945,18
Minas Gerais	321.930,31	330.204,64	314.258,95	312.574,78	350.635,23	330.991,22	307.121,82	333.372,76	345.782,17	351.154,29	334.088,16	299.549,92	3.931.664,26
Pará	356.060,20	344.177,99	408.689,00	357.405,49	366.815,70	358.866,87	393.348,49	394.509,67	339.815,01	333.409,63	398.957,25	427.232,24	4.479.287,54
Paraíba	6.209,08	6.204,45	6.640,20	7.393,78	6.710,35	6.552,98	6.368,59	6.288,99	6.783,77	6.625,46	7.408,15	8.793,70	81.979,50
Paraná	163.673,58	158.436,64	206.433,30	203.606,09	205.740,00	183.084,95	180.486,86	194.341,66	196.456,84	208.027,63	224.399,10	247.120,46	2.371.807,11
Pernambuco	41.188,26	41.482,85	41.068,86	40.848,45	40.945,12	40.449,54	40.994,67	41.900,25	46.637,22	44.773,58	47.525,91	54.804,10	522.618,82
Piauí	13.141,47	11.996,26	11.579,60	12.294,85	12.151,23	12.175,37	11.883,51	13.167,91	13.244,19	12.886,12	12.667,18	14.442,22	151.629,91
Rio de Janeiro	21.380,09	25.315,84	28.100,59	24.198,47	24.775,32	22.650,95	23.624,81	25.616,37	21.382,92	22.852,01	26.368,42	25.651,77	291.917,56
Rio Grande do Norte	9.095,11	7.151,02	9.181,39	9.379,92	9.690,44	10.498,89	9.018,90	9.688,12	10.347,79	9.798,95	9.989,98	9.344,69	113.185,21
Rio Grande do Sul	252.386,58	259.240,49	331.576,39	300.372,52	292.307,27	242.294,94	212.691,26	278.571,34	296.822,66	296.621,18	324.474,19	316.522,51	3.403.881,34
Rondônia	261.583,89	271.782,38	279.475,28	258.963,50	298.226,61	270.630,90	302.646,44	290.485,13	262.828,85	291.524,44	374.470,26	367.925,36	3.530.543,05
Roraima	8.605,58	9.575,37	10.104,55	9.830,08	11.066,34	8.957,51	10.316,35	10.365,06	11.133,31	10.180,46	11.221,32	11.782,72	123.138,65
Santa Catarina	66.858,01	63.259,31	80.222,45	72.556,71	69.365,57	62.470,12	53.710,48	63.407,58	66.871,49	67.024,95	73.025,79	78.006,00	816.778,45
São Paulo	567.842,42	525.948,14	566.961,24	548.607,88	626.881,47	574.228,07	544.513,30	652.379,45	619.142,56	605.219,36	633.963,15	606.168,49	7.071.855,53
Sergipe	72.68,24	6.742,04	7.148,70	6.704,59	7.264,51	6.520,54	6.272,58	6.949,20	7.119,27	6.950,95	7.602,44	8.182,67	84.725,75
Tocantins	160.469,11	155.562,34	174.066,45	162.051,42	159.302,86	163.807,60	167.500,93	179.536,00	171.948,65	128.532,53	159.709,28	153.535,05	1.936.022,22
<b>Todos</b>	<b>4.262.741,76</b>	<b>4.110.895,68</b>	<b>4.523.218,51</b>	<b>4.193.834,73</b>	<b>4.514.441,29</b>	<b>4.126.331,12</b>	<b>4.226.901,19</b>	<b>4.591.247,52</b>	<b>4.458.976,70</b>	<b>4.444.915,02</b>	<b>4.770.318,33</b>	<b>4.723.395,07</b>	<b>52.947.216,90</b>

Fonte: Dados trabalhados pelo autor conforme fontes de informação

**Tabela 4.47 - Receita mensal por produto e por estado - carne de boi - 2011**

Estados	Receita mensal por produto - R\$ mil												Total
	jan	fev	mar	abr	mai	jun	jul	ago	set	out	nov	dez	
Acre	45.442,87	37.849,73	43.046,59	36.566,14	45.876,44	40.914,61	53.465,34	45.344,93	43.852,29	39.580,39	51.599,54	46.165,64	529.704,50
Alagoas	7.797,54	7.183,70	7.246,91	6.913,51	6.770,19	6.402,08	6.473,01	6.649,48	7.005,21	7.338,77	8.158,80	9.540,46	87.479,66
Amapá	1.556,02	1.556,02	1.556,02	1.556,02	1.556,02	1.556,02	1.556,02	1.630,94	1.653,99	1.653,99	1.653,99	1.653,99	19.139,05
Amazonas	23.100,45	20.165,95	25.166,26	22.297,42	26.527,47	20.528,10	22.370,04	20.478,58	20.747,72	21.245,15	23.566,81	25.545,45	271.739,39
Bahia	64.004,79	59.961,52	66.819,89	59.808,14	68.913,08	67.545,05	59.907,17	69.732,47	72.645,92	68.251,87	72.464,30	82.254,38	812.308,57
Ceará	8.180,75	7.746,41	7.919,53	7.773,46	8.051,58	7.792,28	8.307,94	8.348,99	8.659,91	8.728,88	8.485,95	8.948,76	98.944,44
Distrito Federal	9.052,71	7.867,11	9.641,41	9.188,53	7.534,11	8.346,03	8.699,10	9.305,52	8.575,19	8.861,99	9.946,04	9.201,76	106.219,50
Espirito Santo	35.838,46	30.892,82	32.849,81	28.510,11	36.108,02	31.175,50	29.612,68	33.231,66	36.654,33	35.875,63	37.966,83	35.073,97	403.789,82
Goiás	350.081,05	317.942,26	328.082,08	303.595,06	362.054,56	314.426,25	363.986,74	382.505,42	364.417,01	388.188,45	374.373,03	309.750,24	4.159.402,17
Maranhão	11.430,63	11.616,33	12.154,17	13.100,68	13.860,57	14.203,88	14.270,91	14.743,25	15.242,71	15.852,35	15.086,44	15.955,92	167.517,85
Mato Grosso	507.268,64	438.297,45	447.329,40	381.081,04	447.600,88	397.119,61	507.636,85	633.981,98	598.071,29	584.070,91	581.599,81	510.167,37	6.034.225,23
Mato Grosso do Sul	288.200,38	264.521,34	291.808,42	278.800,92	305.596,31	266.653,76	266.990,38	272.542,80	254.528,62	274.152,12	299.390,01	305.499,82	3.368.684,89
Minas Gerais	192.633,12	195.835,76	183.608,59	195.811,42	214.936,46	196.736,13	197.455,74	224.465,67	235.385,02	231.171,02	211.318,99	161.226,09	2.440.584,03
Pará	224.043,57	227.986,56	266.552,65	231.431,54	243.345,62	240.260,11	263.616,16	270.050,09	227.536,01	217.202,61	268.903,51	287.196,03	2.968.124,47
Paraíba	3.989,17	3.808,63	4.545,35	4.438,15	4.327,67	3.871,71	3.925,63	3.839,31	4.317,83	4.212,85	4.792,04	5.684,53	51.752,87
Paraná	109.239,44	107.706,73	124.962,43	123.905,94	135.697,63	124.387,60	118.227,71	118.707,63	117.932,87	136.394,67	155.376,86	166.599,32	1.539.138,85
Pernambuco	20.304,50	19.838,20	19.833,26	18.133,91	19.078,58	18.227,27	20.319,91	20.571,47	22.350,91	21.272,25	22.056,00	26.666,37	248.658,63
Piauí	2.528,42	2.528,42	2.528,42	2.262,89	2.397,63	2.397,63	2.570,79	2.828,21	2.870,38	2.868,18	2.870,38	3.203,28	31.854,63
Rio de Janeiro	10.929,55	12.254,56	12.583,71	9.764,05	10.806,15	10.420,52	10.517,98	11.865,01	9.593,37	10.310,32	12.697,28	13.000,10	134.742,61
Rio Grande do Norte	2.409,55	2.409,55	2.312,17	2.259,83	2.521,61	2.447,29	2.402,93	2.766,33	2.997,66	2.844,84	2.813,61	2.813,61	30.998,97
Rio Grande do Sul	79.559,51	80.148,97	107.341,01	95.479,62	101.832,47	79.157,99	71.379,45	93.813,70	101.026,63	88.406,39	107.420,71	105.852,40	1.111.418,84
Rondônia	185.693,42	188.495,58	185.115,20	167.673,62	207.295,32	197.307,29	205.825,51	199.914,51	194.521,13	212.934,29	276.020,52	245.867,75	2.466.664,14
Roraima	6.463,16	6.744,00	7.707,87	7.357,17	8.667,64	6.932,80	8.084,16	8.147,60	8.097,69	7.512,61	8.233,53	8.677,40	92.625,62
Santa Catarina	35.903,43	35.334,94	43.284,20	39.328,74	35.723,38	30.425,40	32.199,04	35.979,57	36.693,97	38.895,05	42.813,45	46.679,97	453.261,14
São Paulo	416.728,50	365.625,81	372.667,06	347.230,30	408.075,48	383.591,05	423.133,14	536.465,21	509.103,32	470.831,68	471.417,94	426.781,70	5.131.651,20
Sergipe	7.268,24	6.742,04	7.148,70	6.704,59	7.264,51	6.520,54	6.272,58	6.949,20	7.119,27	6.950,95	7.602,44	8.182,67	84.725,75
Tocantins	110.272,11	104.394,81	119.105,40	107.887,50	114.666,04	115.538,39	123.274,53	141.469,90	141.171,18	101.812,82	124.380,74	104.742,17	1.408.715,57
<b>Todos</b>	<b>2.759.920,00</b>	<b>2.565.455,17</b>	<b>2.732.916,52</b>	<b>2.508.860,32</b>	<b>2.847.085,41</b>	<b>2.594.884,90</b>	<b>2.832.481,46</b>	<b>3.176.335,43</b>	<b>3.052.771,46</b>	<b>3.007.421,04</b>	<b>3.203.009,56</b>	<b>2.972.931,14</b>	<b>34.254.072,40</b>

Fonte: Dados trabalhados pelo autor conforme fontes de informação

**Tabela 4.48 - Receita mensal por produto e por estado - carne de vaca - 2011**

Estados	Receita mensal por produto - R\$ mil												Total
	jan	fev	mar	abr	mai	jun	jul	ago	set	out	nov	dez	
Acre	17.311,51	17.923,60	24.311,51	26.337,22	26.193,70	25.487,30	30.617,55	23.775,14	24.685,80	32.782,85	30.448,20	36.489,54	316.363,91
Alagoas	19.907,55	19.077,69	18.930,14	19.209,81	20.558,76	19.225,59	16.896,20	18.472,76	20.144,83	20.300,77	21.290,25	26.133,98	240.148,33
Amapá	787,59	787,59	787,59	787,59	787,59	787,59	787,59	825,51	837,17	837,17	837,17	837,17	9.687,31
Amazonas	4.389,26	4.764,32	5.003,85	6.490,08	6.037,72	5.578,65	6.620,44	6.670,09	6.783,74	14.260,03	21.072,82	11.980,22	99.651,22
Bahia	52.192,53	54.103,98	63.678,49	60.097,13	65.021,89	58.427,15	47.353,61	49.329,11	47.363,69	46.569,11	51.127,62	51.139,46	646.403,78
Ceará	17.846,40	18.125,86	19.140,45	18.767,71	19.489,60	19.988,63	19.313,59	20.147,37	21.509,69	19.496,47	18.367,69	19.604,62	231.798,08
Distrito Federal	1.094,76	978,09	1.667,44	1.195,65	947,87	801,29	717,97	1.566,78	3.059,76	-	-	3.268,10	15.297,72
Espirito Santo	15.137,48	15.144,43	16.936,25	16.818,87	17.670,42	18.967,04	17.331,38	15.272,36	15.804,86	14.326,97	13.156,17	20.567,17	197.133,40
Goiás	94.082,88	100.197,37	106.431,32	90.850,04	86.865,36	78.247,21	70.543,05	63.182,68	57.369,63	48.625,84	57.647,27	78.377,24	932.419,89
Maranhão	60.297,24	66.742,58	64.840,52	66.642,16	63.722,28	65.324,12	59.144,63	65.416,50	75.567,89	78.295,64	71.262,70	78.409,28	815.665,55
Mato Grosso	137.326,79	145.624,41	170.042,88	149.365,72	146.089,06	124.169,88	131.587,43	110.991,73	107.961,17	98.282,05	124.146,65	145.609,69	1.591.197,46
Mato Grosso do Sul	232.721,53	244.745,39	282.320,60	261.293,16	248.729,79	238.483,04	212.212,56	216.522,00	229.517,55	221.756,06	230.799,66	262.158,94	2.881.260,29
Minas Gerais	129.297,19	134.368,88	130.650,36	116.763,36	135.698,77	134.255,09	109.666,08	108.907,09	110.397,14	119.983,27	122.769,16	138.323,83	1.491.080,23
Pará	132.016,63	116.191,43	142.136,35	125.973,95	123.470,08	118.606,76	129.732,33	124.459,58	112.279,00	116.207,02	130.053,74	140.036,21	1.511.163,07
Paraíba	2.219,91	2.395,83	2.094,85	2.955,63	2.382,69	2.681,27	2.442,96	2.449,68	2.465,94	2.412,61	2.616,11	3.109,17	30.226,64
Paraná	54.434,14	50.729,91	81.470,87	79.700,15	70.042,36	58.697,35	62.259,15	75.634,03	78.523,97	71.632,96	69.022,24	80.521,14	832.668,26
Pernambuco	20.883,76	21.644,65	21.235,60	22.714,54	21.866,54	22.222,27	20.674,76	21.322,78	24.286,31	23.501,33	25.469,91	28.137,73	273.960,19
Piauí	10.613,04	9.467,84	9.051,18	10.031,95	9.753,60	9.777,74	9.312,72	10.339,71	10.373,81	10.017,94	9.796,80	11.238,95	119.775,28
Rio de Janeiro	10.450,54	13.061,28	15.516,88	14.434,42	13.969,17	12.230,43	13.106,83	13.751,36	11.789,55	12.541,69	13.671,13	12.651,67	157.174,95
Rio Grande do Norte	6.685,56	4.741,47	6.869,22	7.120,09	7.168,83	8.051,61	6.615,98	6.921,79	7.350,13	6.954,11	7.176,37	6.531,09	82.186,24
Rio Grande do Sul	172.827,08	179.091,51	224.235,38	204.892,90	190.474,80	163.136,96	141.311,81	184.757,64	195.796,03	208.214,80	217.053,47	210.670,11	2.292.462,49
Rondônia	75.890,47	83.286,81	94.360,08	91.289,88	90.931,29	73.323,61	96.820,93	90.570,62	68.307,73	78.590,16	98.449,74	122.057,61	1.063.878,91
Roraima	2.142,42	2.831,37	2.396,68	2.472,90	2.398,71	2.024,71	2.232,19	2.217,45	3.035,62	2.667,85	2.987,79	3.105,33	30.513,03
Santa Catarina	30.954,58	27.924,36	36.938,25	33.227,97	33.642,18	32.044,72	21.511,44	27.428,01	30.177,52	28.129,90	30.212,34	31.326,04	363.517,31
São Paulo	151.113,92	160.322,33	194.294,18	201.377,58	218.806,00	190.637,02	121.380,16	115.914,23	110.039,24	134.387,68	162.545,21	179.386,79	1.940.204,34
Sergipe	-	-	-	-	-	-	-	-	-	-	-	-	-
Tocantins	50.197,00	51.167,53	54.961,05	54.163,93	44.636,82	48.269,20	44.226,41	38.066,10	30.777,48	26.719,71	35.328,54	48.792,89	527.306,65
<b>Todos</b>	<b>1.502.821,76</b>	<b>1.545.440,51</b>	<b>1.790.301,99</b>	<b>1.684.974,41</b>	<b>1.667.355,88</b>	<b>1.531.446,22</b>	<b>1.394.419,73</b>	<b>1.414.912,09</b>	<b>1.406.205,24</b>	<b>1.437.493,98</b>	<b>1.567.308,77</b>	<b>1.750.463,94</b>	<b>18.693.144,50</b>

Fonte: Dados trabalhados pelo autor conforme fontes de informação

**Tabela 4.49 - Receita mensal por produto e por estado - carne de frango - 2011**

Estados	Receita mensal por produto - R\$ mil												Total
	jan	fev	mar	abr	mai	jun	jul	ago	set	out	nov	dez	
Acre	1.105,63	1.039,21	1.359,05	976,95	1.017,86	1.012,01	1.092,42	1.344,79	1.211,00	1.126,77	1.212,73	1.272,96	13.771,37
Alagoas	1.221,05	1.187,81	1.236,69	1.197,69	1.062,51	712,72	803,01	1.006,61	1.106,52	909,55	914,79	1.145,15	12.504,10
Amapá	-	-	-	-	-	-	-	-	-	-	-	-	-
Amazonas	20,77	17,11	22,91	21,11	19,64	16,46	12,53	12,45	13,64	12,45	15,84	26,03	210,93
Bahia	50.980,42	50.176,16	58.164,57	56.337,88	56.698,89	34.783,22	41.518,88	55.946,58	56.368,85	49.852,26	50.993,49	60.460,74	622.281,94
Ceará	8.402,97	8.330,81	8.544,01	7.104,36	5.421,16	6.821,64	6.837,84	7.044,92	6.668,79	7.859,42	10.051,59	9.646,94	92.734,45
Distrito Federal	39.131,26	40.228,40	38.765,55	34.377,00	29.805,59	29.805,59	32.548,43	39.496,98	38.034,13	39.679,83	40.776,97	43.519,82	446.169,55
Espirito Santo	22.590,47	21.840,01	21.235,52	14.525,91	14.387,96	12.588,73	14.585,30	17.461,20	16.298,44	16.228,81	16.806,58	18.198,79	206.717,71
Goiás	185.610,04	174.308,67	189.398,21	164.051,65	158.768,51	157.064,26	161.039,58	183.153,50	166.763,63	158.754,38	160.237,26	194.640,10	2.053.789,80
Maranhão	103,41	104,04	98,36	83,55	62,42	81,97	80,39	78,82	78,82	83,55	104,04	104,04	1.063,40
Mato Grosso	121.341,61	111.445,35	119.303,62	105.348,95	110.283,42	106.634,83	112.796,06	142.314,99	124.722,91	108.905,79	118.041,60	140.660,54	1.421.799,67
Mato Grosso do Sul	93.995,24	81.081,18	103.288,72	79.388,11	76.846,51	77.580,44	89.145,54	98.700,70	94.555,27	89.827,02	97.943,56	102.339,85	1.084.692,12
Minas Gerais	235.813,80	235.312,18	246.529,24	202.530,12	209.059,86	177.797,38	198.584,64	247.162,31	236.304,26	235.518,48	249.984,00	279.771,33	2.754.367,61
Pará	32.897,89	33.353,79	34.405,42	24.472,03	23.782,44	29.619,79	36.854,68	30.488,73	32.730,03	33.002,65	44.455,62	42.796,83	398.859,91
Paraíba	13.604,51	12.097,30	13.808,06	14.867,71	20.169,74	20.336,93	20.624,77	18.599,87	17.785,84	19.477,61	18.455,08	20.016,75	209.844,17
Paraná	739.477,50	724.686,65	804.163,00	715.036,35	765.308,41	729.534,85	763.437,48	810.085,66	782.533,00	806.738,69	831.956,36	864.017,66	9.336.975,59
Pernambuco	47.479,62	41.056,87	44.848,70	43.333,83	42.612,87	29.367,64	34.351,33	43.598,07	43.619,02	36.150,96	37.390,50	47.522,96	491.332,37
Piauí	4.582,98	4.353,15	4.176,66	3.345,79	3.687,82	5.344,56	3.464,11	4.004,23	4.198,74	4.579,53	6.010,49	6.753,33	54.501,38
Rio de Janeiro	21.812,01	17.816,46	22.130,21	19.093,39	19.765,33	20.254,08	16.255,51	20.494,53	21.886,26	19.151,35	23.216,48	26.094,37	247.969,96
Rio Grande do Norte	5.201,95	5.201,95	5.201,95	5.201,95	4.595,05	3.017,13	3.381,27	4.161,56	4.595,05	4.126,88	4.092,20	4.820,47	53.597,41
Rio Grande do Sul	424.576,12	396.807,32	471.358,71	424.980,50	480.499,22	455.165,02	442.148,30	466.375,02	407.641,25	389.303,15	394.054,48	404.388,14	5.157.297,23
Rondônia	6.673,30	6.181,24	7.902,41	6.147,04	5.770,71	5.757,48	6.135,54	8.171,04	7.104,85	6.301,99	6.838,17	8.315,61	81.299,37
Roraima	-	-	-	-	-	-	-	-	-	-	-	-	-
Santa Catarina	422.515,96	404.333,18	491.879,23	441.875,17	488.215,13	464.459,85	466.467,98	494.401,57	468.525,07	474.706,52	474.729,39	483.142,31	5.575.251,36
São Paulo	429.707,99	400.075,23	462.613,39	386.678,60	394.399,11	361.424,74	388.599,93	461.886,86	430.850,76	431.800,16	458.451,03	495.707,32	5.102.195,11
Sergipe	1.119,50	1.063,21	1.161,72	986,55	1.006,30	558,89	703,73	833,51	869,12	851,47	767,52	1.027,41	10.948,93
Tocantins	7.090,52	7.314,84	7.585,95	6.352,28	5.484,56	5.858,38	5.895,27	6.451,38	6.274,78	6.731,92	8.842,57	9.662,01	83.544,46
<b>Todos</b>	<b>2.917.056,51</b>	<b>2.779.412,12</b>	<b>3.159.181,87</b>	<b>2.758.314,47</b>	<b>2.918.731,01</b>	<b>2.735.568,57</b>	<b>2.847.364,55</b>	<b>3.163.275,86</b>	<b>2.970.740,02</b>	<b>2.941.681,17</b>	<b>3.056.342,33</b>	<b>3.266.051,44</b>	<b>35.513.719,90</b>

Fonte: Dados trabalhados pelo autor conforme fontes de informação

**Tabela 4.50 - Receita mensal por produto e por estado - carne de suíno - 2011**

Estados	Receita mensal por produto - R\$ mil												Total
	jan	fev	mar	abr	mai	jun	jul	ago	set	out	nov	dez	
Acre	2.125,53	3.446,02	4.720,10	3.172,37	2.466,55	2.244,97	3.071,05	2.230,62	1.240,87	1.156,92	1.885,05	3.791,27	31.551,33
Alagoas	4.376,19	4.644,03	3.731,27	4.483,13	4.660,94	4.445,32	3.581,13	3.032,52	3.830,02	3.937,42	3.972,19	4.652,84	49.347,01
Amapá	689,74	659,54	567,36	492,67	548,29	588,02	619,81	651,59	651,59	664,31	654,77	651,59	7.439,29
Amazonas	2.287,47	2.187,33	1.881,63	1.633,91	1.818,38	1.950,15	2.055,56	2.160,98	2.160,98	2.203,14	2.171,52	2.160,98	24.672,05
Bahia	34.989,88	37.787,46	39.230,57	25.903,57	31.500,01	28.049,36	29.781,60	36.893,31	24.947,78	34.710,92	49.656,19	45.858,56	419.309,22
Ceará	27.112,67	24.538,81	22.611,70	18.449,88	22.329,03	23.409,06	24.713,55	26.044,70	26.220,56	24.226,14	23.774,16	25.427,56	288.857,83
Distrito Federal	5.389,04	4.779,14	5.742,16	5.211,26	5.342,40	4.399,74	6.159,94	6.271,05	6.533,61	6.985,47	6.957,83	8.341,63	72.113,26
Espirito Santo	3.960,59	2.950,59	3.691,97	3.703,10	3.828,70	3.698,45	3.782,68	4.513,21	4.370,33	4.514,60	4.724,99	5.334,80	49.074,03
Goiás	93.598,16	75.213,43	84.334,48	82.591,84	84.803,49	67.878,59	88.812,23	90.308,92	82.215,67	93.817,61	87.106,93	104.310,47	1.034.991,81
Maranhão	36.440,79	31.593,81	26.517,68	20.926,22	21.880,72	23.210,42	25.819,84	23.925,75	25.434,41	24.071,82	27.729,83	33.815,05	321.366,35
Mato Grosso	84.242,08	57.773,21	75.215,12	59.086,66	65.172,36	54.919,81	81.275,24	86.215,12	84.100,62	77.261,23	80.473,36	92.649,82	898.384,62
Mato Grosso do Sul	41.921,83	31.954,16	35.468,17	34.970,08	39.098,22	29.380,64	36.863,82	39.232,08	37.814,52	35.969,42	43.129,28	47.729,19	453.531,41
Minas Gerais	138.360,53	117.962,25	123.847,19	119.043,77	128.625,22	105.461,48	132.760,60	137.483,53	131.871,59	158.327,75	160.687,74	192.045,26	1.646.476,92
Pará	17.924,14	16.282,03	14.472,99	11.798,15	13.052,35	14.140,61	14.527,11	14.757,35	14.903,80	15.877,18	15.839,61	18.486,37	182.061,69
Paraíba	2.901,32	2.932,93	3.050,82	2.563,34	2.263,08	2.407,57	2.550,78	2.666,71	3.183,01	3.178,11	2.961,10	4.291,01	34.949,78
Paraná	159.351,62	136.163,89	150.690,28	138.335,45	152.318,98	110.683,97	159.302,18	194.585,34	167.410,54	165.497,25	166.356,97	189.630,43	1.890.326,90
Pernambuco	7.757,33	8.114,47	8.368,76	7.483,25	7.313,42	6.728,28	7.391,33	8.192,49	9.865,21	8.321,58	8.344,99	11.803,54	99.684,64
Piauí	23.019,97	19.911,38	18.370,13	15.730,07	18.080,58	18.606,89	19.248,78	20.090,52	19.902,84	20.821,16	20.486,38	20.575,99	234.844,68
Rio de Janeiro	203,92	172,82	186,47	222,02	193,50	189,88	215,36	254,97	261,07	395,38	353,14	563,74	3.212,27
Rio Grande do Norte	3.688,46	3.884,28	4.434,12	3.663,71	3.286,57	2.923,96	2.898,67	3.376,30	3.867,22	4.127,79	4.231,83	5.381,18	45.764,07
Rio Grande do Sul	184.983,37	135.871,24	178.519,58	181.537,32	194.620,12	143.868,29	151.822,45	195.587,19	156.823,40	179.765,40	182.599,48	210.222,87	2.096.220,71
Rondônia	5.087,87	4.109,94	4.255,31	4.479,97	4.202,45	3.475,61	4.413,89	4.347,82	4.215,66	4.559,26	4.546,04	4.982,15	52.675,97
Roraima	699,76	668,84	2.325,83	2.193,86	1.386,29	915,95	1.848,62	1.395,76	538,98	699,36	1.300,72	4.400,91	18.374,87
Santa Catarina	239.558,91	216.350,14	243.266,70	216.300,50	240.539,93	202.510,62	185.339,86	221.300,39	203.414,59	227.277,06	225.834,90	240.750,77	2.662.444,38
São Paulo	55.232,09	46.928,61	51.910,04	55.656,43	58.691,83	50.149,68	59.336,52	62.853,64	55.117,47	60.068,93	60.442,97	71.519,15	687.907,36
Sergipe	2.431,77	2.759,99	2.558,86	2.272,14	4.295,93	2.598,05	2.355,91	2.385,12	2.334,27	1.748,92	2.805,62	3.316,56	31.863,14
Tocantins	5.976,77	4.993,17	6.032,99	5.992,88	4.683,06	3.032,62	2.818,33	2.613,98	2.640,13	2.741,10	6.395,58	8.808,54	56.729,15
<b>Todos</b>	<b>1.184.311,80</b>	<b>994.633,51</b>	<b>1.116.002,29</b>	<b>1.027.897,55</b>	<b>1.117.002,38</b>	<b>911.868,01</b>	<b>1.053.366,87</b>	<b>1.193.370,95</b>	<b>1.075.870,74</b>	<b>1.162.925,26</b>	<b>1.195.423,18</b>	<b>1.361.502,21</b>	<b>13.394.174,75</b>

Fonte: Dados trabalhados pelo autor conforme fontes de informação

**Tabela 4.51 - Receita mensal por produto e por estado - leite de vaca - 2011**

Estados	Receita mensal por produto - R\$ mil												Total
	jan	fev	mar	abr	mai	jun	jul	ago	set	out	nov	dez	
Acre	2.443,14	2.136,42	2.252,76	1.922,25	2.178,73	2.308,29	2.258,05	2.218,39	2.387,61	2.807,54	3.169,58	3.427,58	29.510,32
Alagoas	14.776,87	13.848,37	14.767,37	13.332,70	13.865,77	13.361,18	12.475,39	12.026,16	11.895,83	13.383,74	14.027,19	13.849,02	161.609,59
Amapá	584,78	596,71	638,48	602,68	608,65	596,71	644,45	656,38	644,45	626,55	626,55	626,55	7.452,95
Amazonas	3.529,56	3.216,08	3.387,78	3.214,24	3.299,79	3.434,23	4.194,40	4.046,52	4.638,04	5.769,46	6.130,27	6.352,95	51.213,31
Bahia	83.016,36	76.563,27	77.306,64	80.123,77	79.525,41	74.052,13	70.343,34	66.013,29	64.736,94	61.387,03	75.837,76	94.633,99	903.539,94
Ceará	25.850,32	25.538,83	26.557,35	24.007,60	23.870,28	23.398,39	24.344,77	26.417,31	26.818,05	28.707,67	31.978,27	32.024,17	319.513,01
Distrito Federal	2.851,04	2.565,57	2.772,96	2.681,46	2.690,00	2.686,31	2.868,12	3.159,86	3.047,61	-	3.275,34	-	28.598,28
Espirito Santo	28.007,20	22.861,15	26.725,90	26.431,61	28.872,34	25.952,15	25.601,87	26.873,21	29.949,65	32.566,59	34.168,39	33.389,99	341.400,05
Goiás	237.832,97	209.077,50	221.962,71	218.431,51	236.441,19	221.701,71	211.651,49	218.859,41	222.641,69	250.801,74	254.865,85	273.300,57	2.777.568,33
Maranhão	21.596,27	20.022,31	22.609,98	24.288,96	31.043,64	31.777,27	25.716,60	26.091,19	20.129,48	20.040,82	27.719,59	30.078,51	301.114,62
Mato Grosso	38.380,63	36.512,60	40.551,78	38.214,96	38.490,82	34.811,59	34.098,37	31.959,14	31.598,39	38.661,76	44.453,64	49.368,45	457.102,13
Mato Grosso do Sul	44.490,34	37.020,80	42.683,27	40.432,03	38.597,80	35.025,02	32.038,59	33.139,23	33.836,19	-	29.208,69	-	366.471,97
Minas Gerais	594.385,09	511.409,01	549.094,90	557.024,37	579.862,45	565.182,70	602.678,33	610.731,33	618.311,82	625.545,87	672.069,39	675.986,56	7.162.281,82
Pará	19.030,83	18.885,74	20.015,14	22.322,69	24.712,13	25.873,62	27.040,56	28.631,62	25.469,02	27.414,94	29.289,55	28.453,63	297.139,44
Paraíba	13.937,89	12.605,13	13.315,56	13.143,33	12.852,78	12.954,55	12.849,25	13.481,72	12.563,44	11.810,34	13.305,26	13.981,49	156.800,76
Paraná	241.339,25	216.399,36	216.057,59	208.020,80	243.979,03	245.750,43	259.742,37	279.717,48	277.770,87	297.951,36	284.321,79	296.247,76	3.067.298,07
Pernambuco	48.122,78	47.000,17	53.827,71	52.710,83	57.394,17	54.932,63	52.288,97	52.846,69	54.389,21	57.207,81	61.720,08	61.790,05	654.231,11
Piauí	7.659,40	6.358,28	6.759,25	5.816,80	5.809,55	6.611,96	6.277,94	6.826,95	6.296,54	6.784,66	7.053,84	6.905,29	79.160,47
Rio de Janeiro	33.356,22	28.725,38	30.243,95	29.978,29	30.537,93	29.918,02	28.888,82	30.577,68	35.986,36	32.201,89	35.154,81	37.497,77	383.067,11
Rio Grande do Norte	15.915,34	15.354,55	16.837,20	16.714,10	16.872,77	17.181,88	16.238,13	15.029,00	14.170,06	14.776,74	15.521,64	15.991,72	190.603,12
Rio Grande do Sul	223.943,38	190.700,95	193.455,60	179.852,87	208.373,15	240.705,90	248.686,24	276.356,14	290.488,25	301.551,39	263.068,90	286.674,10	2.903.856,85
Rondônia	45.590,94	47.288,82	45.479,35	35.625,36	39.691,67	36.094,58	34.020,69	28.536,98	34.879,40	51.057,19	57.356,89	61.287,79	516.909,68
Roraima	267,75	459,00	458,99	420,75	478,12	420,75	401,62	478,12	420,75	693,60	764,99	868,20	6.132,62
Santa Catarina	153.817,01	137.549,16	140.242,60	134.990,94	152.258,67	165.735,56	168.620,56	186.550,66	191.155,89	206.241,43	187.916,31	201.970,75	2.027.049,53
São Paulo	104.433,85	96.391,63	103.527,67	102.326,63	112.564,55	119.604,70	132.656,26	134.005,61	135.319,38	134.595,58	135.799,36	137.917,07	1.449.142,28
Sergipe	17.206,52	15.403,55	18.114,01	16.553,28	18.724,05	16.687,29	14.905,43	15.161,49	13.890,84	16.473,80	19.389,01	21.680,64	204.189,91
Tocantins	15.489,10	13.321,38	13.821,42	11.550,65	12.166,78	11.758,33	12.326,85	11.216,90	9.318,76	11.325,05	15.147,70	16.065,67	153.508,59
<b>Todos</b>	<b>2.037.854,82</b>	<b>1.807.811,72</b>	<b>1.903.467,92</b>	<b>1.860.735,45</b>	<b>2.015.762,22</b>	<b>2.018.517,89</b>	<b>2.063.857,46</b>	<b>2.141.608,44</b>	<b>2.172.754,54</b>	<b>2.250.384,54</b>	<b>2.323.340,62</b>	<b>2.400.370,25</b>	<b>24.996.465,88</b>

Fonte: Dados trabalhados pelo autor conforme fontes de informação

**Tabela 4.52 - Receita mensal por produto e por estado - ovo de galinha - 2011**

Estados	Receita mensal por produto - R\$ mil												Total
	jan	fev	mar	abr	mai	jun	jul	ago	set	out	nov	dez	
Acre	927,20	760,00	950,00	950,00	912,00	898,70	950,00	950,00	950,00	950,00	950,00	982,30	11.130,24
Alagoas	4.329,85	3.995,54	4.488,73	4.957,74	5.335,23	5.070,63	5.084,40	5.184,55	5.505,03	6.073,48	5.430,15	5.128,10	60.583,44
Amapá	9,51	10,55	11,26	11,83	11,83	11,40	11,35	11,35	11,35	12,63	10,88	10,88	134,84
Amazonas	11.740,11	12.169,94	13.651,82	14.217,78	14.394,08	13.528,48	15.220,84	13.890,40	13.620,12	18.579,82	14.768,81	14.976,26	170.758,46
Bahia	12.326,15	12.595,84	13.142,85	14.490,01	18.952,02	18.457,62	18.188,30	17.678,39	17.668,60	17.022,19	17.374,86	16.966,08	194.862,90
Ceará	16.690,92	17.271,44	20.336,91	21.196,99	21.546,52	20.223,62	20.255,13	20.716,04	19.947,39	24.707,67	20.736,22	21.636,54	245.271,40
Distrito Federal	1.793,90	1.879,76	2.458,80	2.600,11	2.359,51	2.287,33	2.582,55	2.760,78	2.383,09	2.040,57	1.939,26	2.072,12	27.157,78
Espirito Santo	17.147,55	15.763,50	16.471,43	30.463,32	30.135,95	24.253,23	24.771,03	23.953,44	20.872,83	19.480,04	18.342,55	23.546,92	265.201,78
Goias	17.197,81	19.261,48	25.315,55	25.562,31	22.304,39	23.344,60	22.727,63	23.483,58	23.198,99	23.101,11	20.890,45	21.061,65	267.449,55
Maranhão	1.275,32	1.397,09	1.448,36	1.461,17	1.441,95	1.422,72	1.422,72	1.454,77	1.499,63	1.320,18	1.371,45	1.409,91	16.925,27
Mato Grosso	12.593,03	13.248,62	16.263,98	16.879,13	15.013,28	16.137,68	16.679,53	16.564,61	16.555,57	17.597,23	15.746,68	16.258,59	189.537,93
Mato Grosso do Sul	4.401,19	4.537,46	5.508,29	5.905,98	5.242,45	5.178,57	5.263,19	5.419,43	4.738,78	4.585,15	4.566,85	5.171,05	60.518,38
Minas Gerais	38.492,93	41.252,69	51.532,06	53.971,79	43.857,90	47.970,83	44.968,04	48.986,31	43.287,59	42.710,22	41.614,52	47.392,43	546.037,31
Pará	2.690,74	2.721,94	3.219,62	3.894,74	3.670,17	3.515,65	3.579,53	3.400,50	3.266,54	3.169,72	3.213,05	3.321,31	39.663,51
Paraíba	3.553,74	3.307,40	3.839,83	4.120,44	4.211,45	4.166,98	4.092,84	3.899,70	3.763,10	3.824,37	3.696,69	3.748,12	46.224,65
Paraná	34.577,27	33.264,56	37.231,92	44.535,66	47.394,95	43.624,73	42.805,72	39.318,07	39.159,45	38.300,72	37.557,81	35.113,35	472.884,22
Pernambuco	15.862,58	19.045,31	21.168,51	21.114,62	20.967,62	21.095,05	22.408,97	22.303,76	21.785,22	23.207,61	23.060,21	24.202,02	256.221,48
Piauí	1.842,95	1.894,74	2.418,15	1.797,80	2.350,36	1.773,49	2.379,42	2.448,81	2.074,58	2.120,10	2.232,86	2.229,33	25.562,61
Rio de Janeiro	1.374,16	1.201,18	1.519,99	1.820,48	1.851,89	1.850,15	1.744,07	1.676,56	1.440,25	1.572,56	1.763,74	1.923,29	19.738,32
Rio Grande do Norte	4.033,89	4.309,77	4.743,01	4.716,91	4.749,99	4.590,20	5.017,08	5.207,04	5.011,09	4.609,23	4.994,37	5.049,96	57.032,53
Rio Grande do Sul	25.835,54	31.900,59	36.332,28	36.697,07	34.244,79	35.460,19	38.408,93	39.167,68	33.070,47	32.039,41	30.419,46	35.195,18	408.771,59
Rondônia	1.763,49	1.786,59	2.021,69	2.123,03	2.167,67	2.138,52	2.062,78	1.891,85	2.123,62	2.124,90	2.029,55	1.836,75	24.070,44
Roraima	848,86	941,77	1.005,12	1.055,80	1.055,80	1.017,79	1.013,57	1.013,57	1.013,57	1.127,60	971,34	971,34	12.036,14
Santa Catarina	24.069,13	26.709,58	29.163,12	30.318,44	26.735,19	28.027,87	28.390,07	28.973,05	24.896,61	25.456,23	23.464,07	24.537,23	320.740,61
São Paulo	90.044,78	97.517,80	115.847,62	122.032,75	111.554,37	113.442,98	119.064,75	122.028,45	111.766,74	115.097,38	109.765,18	118.613,20	1.346.776,03
Sergipe	3.058,88	2.857,33	3.208,14	3.782,21	3.973,31	3.707,23	3.909,06	4.113,58	4.016,11	3.884,56	3.795,96	4.110,12	44.416,51
Tocantins	1.131,20	1.154,29	1.171,60	1.188,92	1.200,46	1.188,92	1.154,29	1.460,17	1.673,72	1.673,72	1.212,00	1.096,57	15.305,84
<b>Todos</b>	<b>349.612,72</b>	<b>372.762,77</b>	<b>434.470,66</b>	<b>471.867,03</b>	<b>447.635,13</b>	<b>444.385,20</b>	<b>454.155,79</b>	<b>457.956,43</b>	<b>425.300,06</b>	<b>436.388,39</b>	<b>411.918,98</b>	<b>438.560,59</b>	<b>5.145.013,76</b>

Fonte: Dados trabalhados pelo autor conforme fontes de informação





## FONTES DE INFORMAÇÃO

ASSOCIAÇÃO BRASILEIRA INDÚSTRIA PRODUTORA E EXPORTADORA DE CARNE SUÍNA. **Estatística:** mercado interno. Disponível em: <<http://www.abipecs.org.br/pt/estatisticas/mercado-interno.html>>.

ASSOCIAÇÃO DOS FUMICULTORES DO BRASIL. **Fumicultura no Brasil:** preço do tabaco. Disponível em: <<http://afubra.com.br>>.

BAHIA. Secretaria da Agricultura, Pecuária, Irrigação, Reforma Agrária, Pesca e Aquicultura. **Estatísticas.** Disponível em: <[http://www.seagri.ba.gov.br/estat\\_ba.asp](http://www.seagri.ba.gov.br/estat_ba.asp)>.

BRASIL. Ministério da Agricultura, Pecuária e Abastecimento. Comissão Executiva do Plano da Lavoura Cacaueira. **Cotação cacau.** Disponível em: <<http://www.ceplacpa.gov.br>>.

CENTRO DE SOCIOECONOMIA E PLANEJAMENTO AGRÍCOLA. **Preços agrícolas.** Disponível em: <[www.cepa.epagri.sc.gov.br](http://www.cepa.epagri.sc.gov.br)>.

COMPANHIA NACIONAL DE ABASTECIMENTO. Superintendência de Informações do Agronegócio. **Sistema de Informações Agropecuárias e de Abastecimento – SIAGRO.** Brasília: Conab/Suinf, 2011.

\_\_\_\_\_. **Levantamentos de Safra.** Brasília: Conab, 2011. Disponível em: <<http://www.conab.gov.br/conteudos.php?a=1253&t=2>>.

\_\_\_\_\_. **Perfil do Setor do Açúcar e do Alcool no Brasil:** edição para a safra 2008-2009 Brasília: Conab, 2008. Disponível em: <[http://www.conab.gov.br/conteudos.php?a=539&t=2&Pagina\\_objcmsconteudos=3#A\\_objcmsconteudos](http://www.conab.gov.br/conteudos.php?a=539&t=2&Pagina_objcmsconteudos=3#A_objcmsconteudos)>

\_\_\_\_\_. **Perfil do Setor do Açúcar e do Alcool no Brasil:** edição para a safra 2009-2010. Brasília: Conab, 2012. Disponível em: <[http://www.conab.gov.br/conteudos.php?a=539&t=2&Pagina\\_objcmsconteudos=3#A\\_objcmsconteudos](http://www.conab.gov.br/conteudos.php?a=539&t=2&Pagina_objcmsconteudos=3#A_objcmsconteudos)>

\_\_\_\_\_. **Prohort.** Brasília: Conab, 2011. Disponível em: <<http://www.ceasa.gov.br/>>.

\_\_\_\_\_. **Receita bruta dos produtores rurais brasileiros:** metodologia do cálculo mensal por produto, por estado e por região. Brasília: Conab, 2013. v. 1.

INSTITUTO BRASILEIRO DE GEOGRAFIA E ESTATÍSTICA. **Banco de Dados Agregados – Sistema IBGE de Recuperação Automática SIDRA.** Disponível em: <<http://www.sidra.ibge.gov.br/bda/prevsaf/>>.

\_\_\_\_\_. **Levantamento Sistemático da Produção Agrícola.** Disponível em: <<http://www.ibge.gov.br/home/estatistica/indicadores/agropecuaria/lspa/>>.

\_\_\_\_\_. **Pesquisa pecuária municipal.** Disponível em: <[http://www.ibge.gov.br/home/estatistica/pesquisas/pesquisa\\_resultados.php?id\\_pesquisa=21](http://www.ibge.gov.br/home/estatistica/pesquisas/pesquisa_resultados.php?id_pesquisa=21)>.

\_\_\_\_\_. **Pesquisa trimestral do abate de animais.** Disponível em: <[http://www.ibge.gov.br/home/estatistica/pesquisas/pesquisa\\_resultados.php?id\\_pesquisa=42](http://www.ibge.gov.br/home/estatistica/pesquisas/pesquisa_resultados.php?id_pesquisa=42)>.

INSTITUTO DE ECONOMIA AGRÍCOLA. **Banco de dados:** preços agrícolas. Disponível em: <[www.iea.sp.gov.br](http://www.iea.sp.gov.br)>.

INSTITUTO MATO-GROSSENSE DE ECONOMIA AGROPECUÁRIA. **Carne de vaca.** Disponível em:<<http://http://www.imea.com.br/>>

PARANÁ. Secretaria de Agricultura e Abastecimento. Departamento de Economia Rural. **Preços.** Disponível em: [www.agricultura.pr.gov.br](http://www.agricultura.pr.gov.br).

UNIÃO BRASILEIRA DE AVICULTURA; ASSOCIAÇÃO BRASILEIRA DOS PRODUTORES E EXPORTADORES DE FRANGOS. **Relatórios anuais.** Disponível em: <[http://www.abef.com.br/ubabefnovo/publicacoes\\_relatoriosanuais.php](http://www.abef.com.br/ubabefnovo/publicacoes_relatoriosanuais.php)>.

UNIÃO DOS PRODUTORES DE BIOENERGIA. **Estatísticas.** Disponível em:<<http://udop.com.br>>.

UNIVERSIDADE DE SÃO PAULO. Escola Superior de Agricultura Luiz de Queiroz. Centro de Estudos Avançados em Economia Aplicada. **Banco de dados.** Disponível em:<<http://www.cepea.esalq.usp.br/>>.





ISSN 2317-7543



9 772317 754006



Ministério da  
Agricultura, Pecuária  
e Abastecimento

