



**Conab**

# **Receita bruta mensal dos produtores rurais brasileiros**

**VOLUME 8**

**CADERNO ESTATÍSTICO DA SAFRA 2014-2015**

2017

**OBSERVATÓRIO AGRÍCOLA**



**Presidenta da República**

Michel Temer

**Ministra da Agricultura, Pecuária e Abastecimento**

Blairo Maggi

**Presidente da Companhia Nacional de Abastecimento**

Francisco Marcelo Rodrigues Bezerra

**Diretoria de Gestão de Pessoas**

Marcus Luis Hartmann

**Diretoria de Operações e Abastecimento**

Jorge Luiz de Andrade da Silva

**Diretoria Administrativa, Financeira e Fiscalização**

Danilo Borges dos Santos

**Diretoria de Política Agrícola e Informações**

Cleide Edvirges Santos Laia

**Superintendência de Informações do Agronegócio**

Aroldo Antonio de Oliveira Neto

**Gerência de Informações Técnicas**

Edna Matsunaga de Menezes



**Conab**

Companhia Nacional de Abastecimento

DIRETORIA DE POLÍTICA AGRÍCOLA E INFORMAÇÕES  
SUPERINTENDÊNCIA DE INFORMAÇÕES DO AGRONEGÓCIO

# Receita bruta mensal dos produtores rurais brasileiros

Responsável técnico: Alessandro Lúcio Marques e  
Antônio Sérgio Ribeiro Camelo

VOLUME 8

CADERNO ESTATÍSTICO DA SAFRA 2014-2015

ISSN 2317-7543

Rec. bruta prod. rur. bras., Brasília, V.8, p. 1-235, 2017

Copyright © 2017 – Companhia Nacional de Abastecimento – Conab  
Qualquer parte desta publicação pode ser reproduzida, desde que citada a fonte.  
Disponível também em: <<http://www.conab.gov.br>>  
Publicação integrante do Observatório Agrícola

**Responsável Técnico:** Alessandro Lúcio Marques e Antônio Sérgio Ribeiro Camelo

**Colaboradores:** Equipe Geint

**Editoração:** Superintendência de Marketing e Comunicação – Sumac / Gerência de Eventos e Promoção Institucional – Gepin

**Diagramação:** Luiza Aires

**Fotos da capa e contracapa** (na capa, de cima para baixo, respectivamente): Sorgo (Pyxabay); Juta (Pyxabay); Laranja (Pyxabay). (na contracapa, de cima para baixo, respectivamente) Canola (Pyxabay); Alho (Pyxabay); Boi (Pyxabay)

**Normalização:** Thelma das Graças Fernandes Sousa CRB-1/1843

Catálogo na publicação: Equipe da Biblioteca Josué de Castro

631(81)(05)

C737r Companhia Nacional de Abastecimento.

Receita bruta dos produtores rurais brasileiros / responsável técnico Ângelo Bressan Filho – v. 1 – Brasília : Conab, 2013-

v.

v. 5-6 - Priscila de Oliveira Rodrigues – Responsável técnica

v. 7- Alessandro Lúcio Marques – Responsável técnico

v 8 - Alessandro Lúcio Marques e Antônio Sérgio Ribeiro Camelo - Responsáveis técnicos

Disponível em: <http://www.conab.gov.br>

Anual

ISSN: 2317-7543

1. Produtor. 2. Receita. 3. Preço Recebido. 4. Estatística Agrícola. I. Título.

**Distribuição:**

Companhia Nacional de Abastecimento

Gerência de Informações Técnicas – Geint/Suinf

SGAS Quadra 901 Bloco A Lote 69, Ed. Conab - 70390-010 – Brasília – DF

(61) 3312-6267

<http://www.conab.gov.br> / [geint@conab.gov.br](mailto:geint@conab.gov.br)

# SUMÁRIO

Apresentação .....	07
Introdução .....	11
Parte 1 - Apresentação dos dados anuais por produto .....	15
Anexo estatístico da Parte 1 .....	27
Parte 2 - Apresentação dos dados anuais por unidade da Federação .....	67
Anexo estatístico da Parte 2 .....	79
Parte 3 - Apresentação dos dados semestrais por produto .....	98
Anexo estatístico da Parte 3 .....	106
Parte 4 - Apresentação dos dados semestrais por unidade da Federação .....	175
Anexo estatístico da Parte 4 .....	179
Referências bibliográficas .....	234





## APRESENTAÇÃO

---





Este caderno estatístico tem o propósito de tornar público os resultados dos cálculos da receita mensal bruta dos produtores rurais brasileiros para quarenta produtos agropecuários produzidos em todas as unidades da federação, separadas de acordo com as regiões geográficas, apurados para a safra 2014-15.

Para facilitar a apresentação e compreensão dos resultados encontrados, o volume comercializado e a receita auferida estão apresentados no ano civil correspondente (janeiro a dezembro de 2015) Para grande parte dos produtos agrícolas e para todos os produtos pecuários esta questão não tem importância porque a colheita/produção e a comercialização ocorrem dentro do mesmo ano civil. Entretanto, no caso de alguns com produção sazonal, como o algodão e o café, o processo de comercialização do produto armazenado ultrapassa o mês de dezembro e uma parcela da produção é vendida nos primeiros meses do ano subsequente. Nesses casos, a fração transportada para o ano seguinte é considerada como tivesse sido vendida nos mesmos meses do ano da colheita, isto é, um ano antes.

Essa forma de realizar os cálculos cria um pequeno viés no valor final apresentado para a receita bruta da safra, que será maior ou menor de acordo com a variação nos volumes vendidos nesses primeiros meses no ano presente e no ano anterior. Tudo se passa como se toda produção de uma determinada safra fosse vendida de janeiro a dezembro do mesmo ano pelos preços praticados neste mesmo período. A solução do ano civil utilizada é a forma mais simples de superar o problema metodológico de contagem de tempo, pois o período de comércio da produção está associado a fatores naturais como a época de plantio/colheita, o ciclo vegetativo das plantas e as necessidades do abastecimento e, portanto, não existe um momento inicial e final de comércio que seja comum a todos os produtos eleitos para o estudo.

O propósito primordial dessa publicação, que representa o oitavo volume da série iniciada com a safra 2008-09, é formar um amplo panorama da produção e do comércio da maioria dos produtos agrícolas e pecuários em todos os estados brasileiros. A existência desse mapa anual da formação da receita bruta dos produtores rurais brasileiros deverá permitir, no futuro, um conhecimento aprofundado da participação das classes de produtores no volume da receita bruta da agropecuária nacional e a direção das mudanças na agropecuária brasileira.

Além disso, o conhecimento regular desses números, que espelham o lado da receita da contabilidade mensal dos produtores, nos permitirá estabelecer, com grande precisão, a situação econômica conjuntural dos setores estudados. Para tanto, será necessário cotejar a receita mensal com os custos de produção/comercialização, calculados a cada mês, que representam o lado contábil das despesas, e formular um diagnóstico daqueles que têm uma situação econômica confortável e daqueles que enfrentam dificuldades para continuar com seu negócio. Se conseguirmos formar uma série longa o suficiente, teremos condições de um quadro bastante objetivo da sustentabilidade econômica de cada um dos ramos de atividade e estados analisados.

A publicação periódica desses cálculos, com a consolidação de um conjunto organizado de informações para os principais produtos agropecuários do país, certamente se constituirá num complemento inédito ao vasto acervo de informações que o país já dispõe sobre a atividade rural.





Cana-de-açúcar - Foto: Pixabay

## INTRODUÇÃO



A Conab, em decorrência de sua missão institucional, tem uma grande facilidade de acumular informações agropecuárias, particularmente para os produtos amparados pela Política de Garantia de Preços Mínimos – PGPM.

No âmbito dessas informações sobressaem três conjuntos específicos: 1) o comportamento da dimensão física das safras agrícolas de grãos, fibras, café e cana-de-açúcar; 2) o comportamento semanal dos preços desses produtos e; 3) a análise conjuntural periódica do funcionamento dos mercados desses produtos e as condições em que ocorre a comercialização.

Este estudo aproveita essa vocação natural da Conab em acessar as informações necessárias e apura um conjunto significativo de resultados sobre o comportamento da receita bruta (preços mensais vezes as quantidades mensais vendidas) faturada pelos produtores rurais brasileiros ao longo do processo de comercialização de sua colheita. Os dados processados permitem indicar, mês a mês, uma estimativa do volume da receita contabilizada e o valor total de liquidação da safra para quarenta produtos, em todas as unidades da federação.

Como mencionado, os cálculos foram centralizados no ano civil, de janeiro a dezembro e, nos capítulos adiante estão apresentados as tabelas com uma estimativa que consideramos bastante realista dessa receita para a safra 2014-15.

Na execução dessa tarefa, para melhorar a qualidade dos resultados, a lista dos produtos estudados perpassa o rol dos produtos da PGPM para incluir alguns dos principais produtos agrícolas e pecuários que não estão inclusos entre os beneficiários daquela política, como as frutas, os hortícolas e os produtos pecuários. Sua inclusão torna mais abrangente e representativo os resultados encontrados.

Por isso, apesar de ser a Conab a fonte preferencial da maior parte das informações utilizadas, seu acervo não contempla a coleta para um conjunto importante de produtos. Por esse motivo foi necessário o uso de fontes complementares de informações públicas como aquelas divulgadas regularmente por outras instituições como, por exemplo, o Instituto Brasileiro de Geografia e Estatística – IBGE e o Centro de Estudos Avançados em Economia Aplicada da ESALQ/USP. Os créditos devidos constam da descrição do modelo metodológico adotado para cada produto, publicado como Volume I desta série, e disponível para os interessados no endereço eletrônico da Conab.

\* \* \*

Neste caderno estão apresentados os resultados estatísticos encontrados para a receita mensal bruta dos produtores rurais brasileiros, calculados de acordo com o modelo metodológico divulgado pela Conab no endereço [www.conab.gov.br](http://www.conab.gov.br) (ver *A Receita Bruta Mensal dos Produtores Rurais Brasileiros – Metodologia de Cálculo*). Eles se referem à safra 2014-15.

A apresentação dos resultados esta dividida em quatro partes. Em todas elas são feitos alguns comentários sobre o comportamento geral seguido de um anexo estatístico com as tabelas detalhadas dos assuntos pertinentes.

## PARTE I – APRESENTAÇÃO DOS DADOS ANUAIS POR PRODUTO

Esta parte do caderno contempla as tabelas com os dados do volume da produção, preços médios de comércio e o total da receita bruta realizada para os produtos incluídos no estudo para todas as unidades da federação e regiões do país.

## **PARTE II – APRESENTAÇÃO DOS DADOS ANUAIS POR UNIDADE DA FEDERAÇÃO**

Esta parte do caderno contempla as tabelas com os dados da receita referente aos seis grupos de produtos agrícolas e cinco subgrupos pecuários em todas as unidades da federação e regiões geográficas. Estabelece também a importância relativa dos estados no valor total da receita gerada por esses grupos e subgrupos.

## **PARTE III – APRESENTAÇÃO DOS DADOS MENSAIS POR PRODUTO E POR ESTADO**

Esta parte do caderno contempla as tabelas com os dados da receita bruta mensal gerada pela venda dos produtos envolvidos em todas as unidades da federação e regiões. Revela também, para cada estado individual, a produção de seu território e aqueles que estão ausentes, dentro da cesta dos quarenta produtos analisados.

## **PARTE IV – APRESENTAÇÃO DOS DADOS MENSAIS POR UNIDADE DA FEDERAÇÃO**

Esta parte do caderno contempla as tabelas com os dados da receita bruta mensal gerada por produto e grupo de produtos para os estados onde são cultivados. Revela também, para cada produto individual, as unidades da federação onde estão sendo cultivados.



Cebola - Foto: Pyxabay

## **PARTE I - APRESENTAÇÃO DOS DADOS ANUAIS POR PRODUTO**

---





O valor da receita bruta auferida pelos produtores rurais brasileiros, responsáveis pela produção dos quarenta produtos incluídos no presente estudo, totalizou 465,91 bilhões de reais no ano de 2015 e representa um acréscimo de 38,63 bilhões de reais em relação à safra passada, com aumento percentual de 9,04%.

Do total da receita gerada, um montante de 273,94 bilhões de reais refere-se aos trinta e cinco produtos ligados à atividade agrícola, com participação de 58,80%, e 191,97 bilhões de reais foi o valor calculado para as principais cadeias da pecuária brasileira, que representam 41,20% do total da receita bruta agropecuária.

O crescimento percentual observado foi de 11,00% para os agrícolas e 6,36% para os pecuários. O ano de 2015 trouxe benefícios para diversos setores de atividade e estados, porém para alguns outros, em decorrência da redução do volume produzido e/ou queda nos preços de comércio, a receita bruta apresentou decréscimo. Dos quarenta produtos arrolados 25 tiveram aumento da receita bruta e 15 tiveram decréscimo. Entre as unidades da federação, em 22 foram observados aumentos no total da receita bruta auferida e, os demais 05, apresentaram redução.

A participação individual de cada produto, por estado e região, consta nas tabelas apresentados no anexo estatístico. Cada um dos quarenta produtos objeto da análise tem diferente participação no total da receita bruta gerada na comercialização.

Para facilitar a apresentação dos resultados, os produtos agrícolas que têm uma classificação genérica comum foram agregados em grupos (plantas oleaginosas, cereais, fibras, frutas e hortícolas) sendo que os produtos não enquadrados na classificação utilizada foram postos num grupo específico (outros).

O desempenho dos grupos está mostrado no gráfico adiante sendo que o grupo dos produtos agrícolas que denominamos 'oleaginosas' é o que apresenta o maior valor de faturamento, nesta publicação, influenciado diretamente pelo valor apurado para a soja. O segundo grupo mais importante refere-se ao grupo 'outros', seguido dos grupos cereais, frutas, hortícolas e fibras, respectivamente.

**Gráfico 1.1 - Participação da receita bruta dos grupos dos produtos agrícolas no valor total da produção agrícola - 2015**

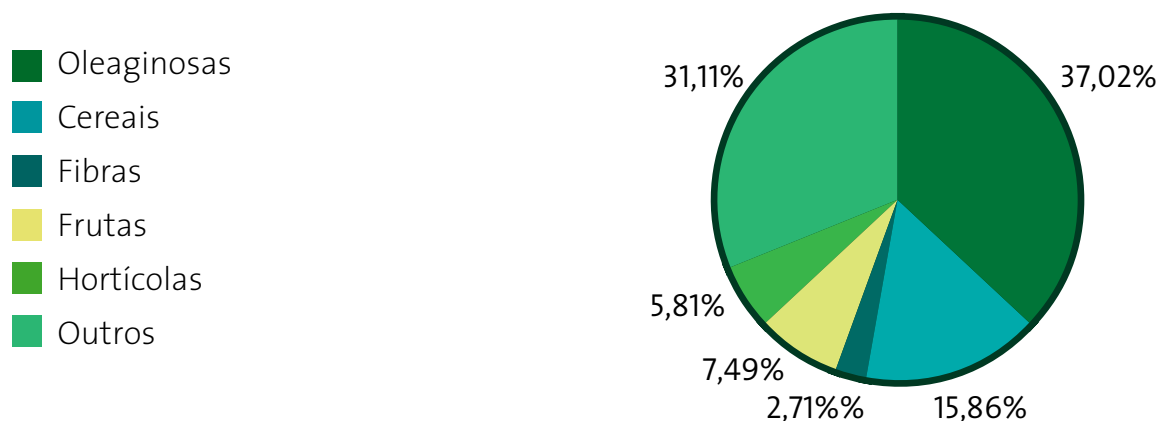

Fonte: Companhia Nacional de Abastecimento - Conab

No caso dos produtos pecuários, os resultados estão apresentados individualmente e incluem carne de bovinos, carne de frango, carne de suínos, leite de vaca e ovo de galinha. O total da carne bovina, medida de acordo com o abate mensal e o comércio da carcaça, é o produto mais representativo.

O segundo produto mais importante é a carne de frango, medido da mesma forma, seguido do leite de vaca, carne de suínos e ovo de galinha. A importância relativa de cada um desses grupos de produtos agrícolas está mostrada no gráfico adiante.

**Gráfico 1.2 - Participação da receita bruta dos produtos pecuários no total da produção pecuária - 2015**

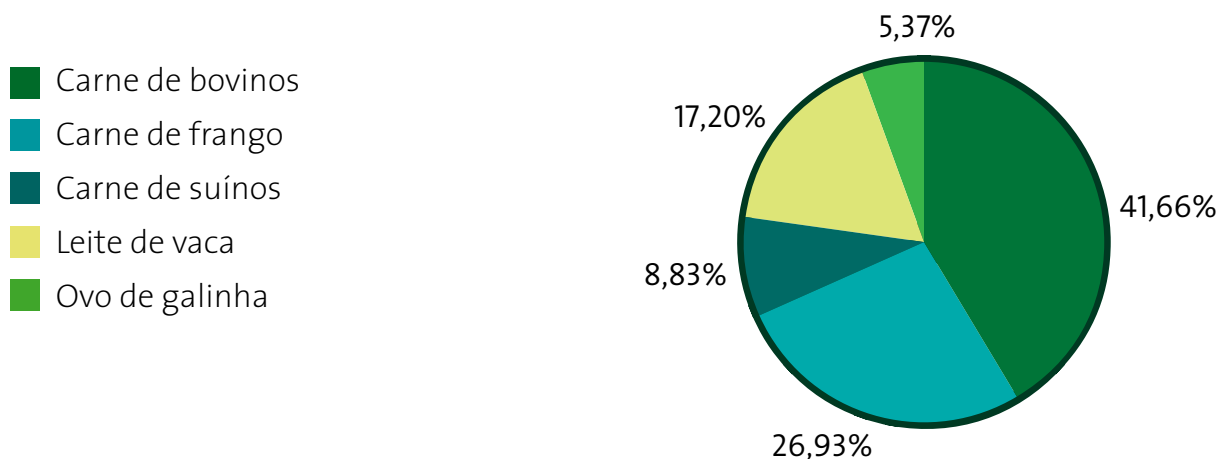

Fonte: Conab

Em termos da importância individual dos produtos estudados, os números sobre as quantidades comercializadas, preço médio do ano e valor apurado estão mostrados na tabela adiante e no gráfico abaixo apresentam-se os vinte maiores. A posição dominante é da soja em grãos. O gráfico e a tabela, em ordem de participação, são os seguintes:

**Gráfico 1.3 - Receita bruta realizada pelos vinte principais produtos da agropecuária brasileira - 2015**

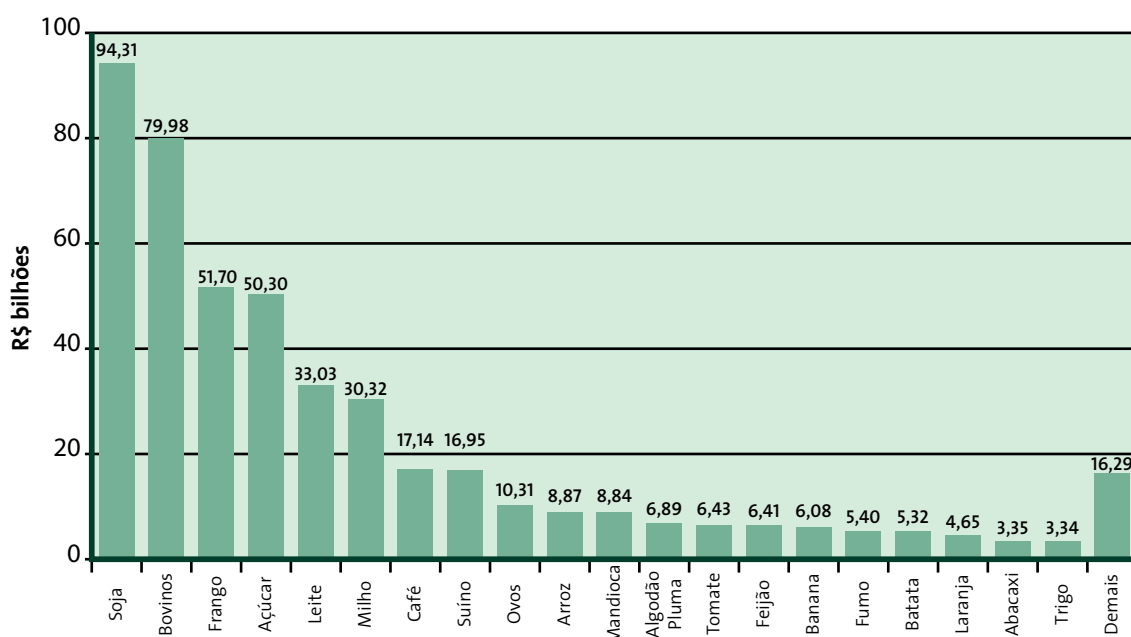

Fonte: Conab

**Tabela 1.1 - Receita bruta anual ordenada por valores em R\$ - 2015**

Produtos	Quantidade comercializada		Preço médio		Receita bruta
	Unidade	Quantidade	Unidade	R\$	R\$ mil
1 Soja	tonelada	96.243.300,00	60 kg	58,79	94.307.028,87
2 Carne de bovinos	tonelada	9.077.013,07	arroba	132,17	79.983.275,94
3 Carne de frango	tonelada	13.146.561,72	kg	3,93	51.702.863,48
4 Cana de açúcar	tonelada	634.767.000,00	tonelada	79,23	50.295.498,18
5 Leite	mil litros	35.000.227,00	litro	0,94	33.026701,77
6 Milho	tonelada	84.672.400,00	60 kg	21,48	30.316.815,18
7 Café	sacas de 60 kg	43.235.000,00	saca de 60 kg	396,45	17.140.642,22
8 Carne de suíno	tonelada	3.430.733,99	arroba	74,13	16.954.027,17
9 Ovos	mil dúzias	3.769.324,00	dúzia	2,73	10.306.722,16
10 Arroz	tonelada	12.435.900,00	kg	0,71	8.874.327,51
11 Mandioca	tonelada	23.059.704,00	tonelada	383,52	8.843.762,82
12 Algodão em pluma	tonelada	1.551.200,00	15 kg	66,65	6.892.629,43
13 Tomate	tonelada	4.187.729,00	kg	1,54	6.431.930,67
14 Feijão	tonelada	3.184.600,00	60 kg	120,68	6.405.146,34
15 Banana	tonelada	6.844.491,00	kg	0,89	6.076.749,24
16 Fumo	tonelada	867.355,00	kg	6,23	5.401.965,72
17 Batata	tonelada	3.867.681,00	kg	1,38	5.323.402,98
18 Laranja	cx de 40,8 kg	410.392.358,51	cx de 40,8 kg	11,33	4.651.647,32
19 Abacaxi	tonelada	1.801.415,00	kg	1,86	3.346.399,43
20 Trigo	tonelada	5.971.100,00	60 kg	33,59	3.342.332,77
21 Cebola	tonelada	1.445.989,00	kg	1,99	2.883.445,31
22 Maçã	tonelada	1.264.651,00	cx de 18 kg	40,32	2.833.150,86
23 Uva	tonelada	1.497.302,00	kg	1,58	2.371.010,01
24 Cacau	tonelada	273.124,00	kg	7,32	1.999.503,51
25 Alho	tonelada	117.272,00	kg	10,94	1.282.966,16
26 Coco	mil frutos	1.958.663,00	1000 frutos	649,03	1.271.277,30
27 Manga	tonelada	976.815,00	kg	1,26	1.227.895,52
28 Sorgo	tonelada	2.055.300,00	60 kg	17,27	591.483,34
29 Sisal	tonelada	180.932,00	kg	2,86	517.632,46
30 Amendoim	tonelada	346.800,00	25 kg	32,74	454.120,72
31 Castanha-de-caju	tonelada	102.485,00	kg	2,60	266.506,91
32 Cevada	tonelada	305.400,00	60 kg	33,91	172.588,41
33 Girassol	tonelada	153.200,00	60 kg	49,14	125.471,53
34 Aveia	tonelada	307.400,00	60 kg	21,75	111.423,31
35 Canola	tonelada	54.900,00	60 kg	70,91	64.884,59
36 Mamona	tonelada	46.700,00	60 kg	75,66	58.884,93
37 Triticale	tonelada	95.800,00	60 kg	23,17	36.994,13
38 Juta/Malva	tonelada	14.853,00	kg	1,45	21.574,55
39 Centeio	tonelada	3.700,00	60 kg	5,42	334,13
40 Cera de carnaúba	tonelada	-	kg	-	-
<b>Agropecuária</b>					<b>465.914.976,87</b>

Fonte: Conab

A participação dos ramos agrícola e pecuário na formação da receita da agropecuária nacional no ano de 2015 pode ser visualizada no gráfico abaixo.

**Gráfico 1.4 - Participação da natureza de atividade na receita bruta da agropecuária - 2015**

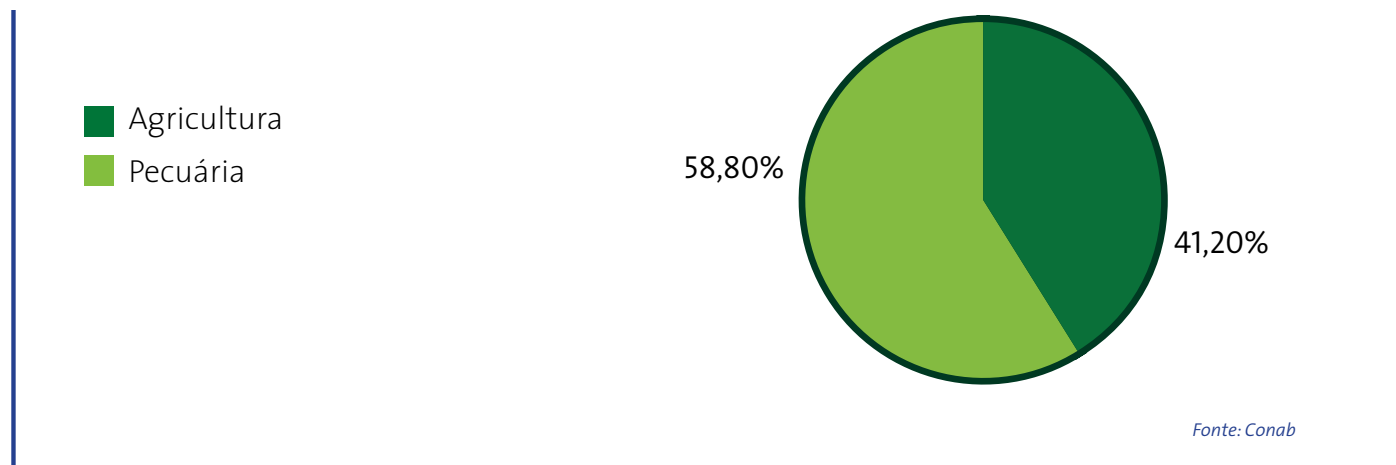

Nas tabelas adiante, podemos observar os produtos da lista que tiveram aumento da receita bruta quando comparado com o ano anterior e, também, os produtos que tiveram redução no total. Dos 35 produtos agrícolas estudados, 22 tiveram aumento de receita e 13 tiveram decréscimo no total da receita bruta. Dentre os produtos pecuários da lista, 3 produtos foram contemplados com aumento da receita com destaque para ovos, contudo, 2 produtos (leite e carne de suínos) tiveram redução na receita em 2015.

**Tabela 1.2 - Comparativo da receita bruta anual calculada por produto - 2011, 2012, 2013, 2014 e 2015**

Produtos com crescimento da receita entre 2014 e 2015	2011	2012	2013	2014	2015	Variação de 2014 para 2015	
	R\$ mil					R\$ mil	%
<b>Produtos agrícolas</b>							
1 Cebola	834.852,31	1.182.282,75	1.355.724,58	1.189.520,75	2.883.455,31	1.693.934,56	124,40%
2 Alho	725.461,38	572.988,68	655.905,87	555.469,63	1.282.966,16	727.496,53	130,97%
3 Sisal	324.445,86	96.955,13	206.731,81	238.448,64	517.632,46	279.183,82	117,08%
4 Canola	47.321,98	59.199,08	64.921,77	32.931,22	64.884,59	31.953,37	97,03%
5 Juta/Malva	31.392,95	20.830,30	17.253,30	14.779,31	21.574,55	6.795,24	45,98%
6 Batata	2.186.769,14	2.113.285,63	4.454.351,48	3.704.086,89	5.323.402,98	1.619.316,09	43,72%
7 Laranja	5.143.004,77	2.871.137,65	3.022.899,10	3.760.193,78	4.651.647,32	891.453,54	23,71%
8 Sorgo	704.017,49	641.185,82	516.067,22	478.972,74	591.483,34	112.510,60	23,49%
9 Cana de açúcar	38.740.407,73	38.834.948,36	36.349.175,04	41.028.306,02	50.295.498,18	9.267.192,16	22,59%
10 Castanha-de-caju	379.983,75	113.348,64	176.016,39	220.369,04	266.506,91	46.137,87	20,94%
11 Feijão	5.776.054,31	6.565.555,43	7.486.660,08	5.380.954,41	6.405.146,34	1.024.191,93	19,03%
12 Trigo	2.465.481,19	2.791.953,53	2.881.929,59	2.926.037,29	3.342.332,77	416.295,48	14,23%
13 Soja	51.021.483,67	61.215.468,06	72.204.125,95	83.849.066,79	94.307.028,87	10.457.962,08	12,47%
14 Amendoim	283.786,39	387.820,55	395.167,00	404.150,16	454.120,72	49.970,56	12,36%
15 Cacau	1.194.100,64	1.174.345,62	1.285.367,59	1.827.671,77	1.999.503,51	171.831,74	9,40%
16 Manga	644.338,88	891.102,55	1.012.314,20	1.131.078,14	1.227.895,52	96.817,38	8,56%
17 Milho	23.428.884,25	28.002.031,58	28.235.479,70	28.197.493,76	30.316.815,18	2.119.321,42	7,52%
18 Café	17.102.732,10	17.561.880,25	12.979.480,37	16.099.461,84	17.140.642,22	1.041.180,38	6,47%
19 Arroz	6.201.587,61	6.818.408,19	7.916.521,96	8.413.260,34	8.874.327,51	461.067,17	5,48%
20 Fumo	5.068.623,13	4.259.433,74	4.794.169,28	5.137.847,53	5.401.965,72	264.118,19	5,14%
21 Abacaxi	2.061.638,55	2.727.083,04	3.019.428,81	3.207.171,91	3.346.399,43	139.227,52	4,34%
22 Tomate	6.135.899,15	5.684.601,56	7.179.461,14	6.314.443,00	6.431.930,67	117.487,67	1,86%
<b>Soma</b>	<b>170.502.264,21</b>	<b>184.585.846,15</b>	<b>196.209.152,21</b>	<b>214.111.714,96</b>	<b>245.174.160,25</b>	<b>31.035.445,29</b>	<b>14,49%</b>
<b>Produtos pecuários</b>							
1 Ovos	5.145.013,76	6.741.704,40	8.524.143,25	8.713.005,82	10.306.722,16	1.593.716,34	18,29%
2 Carne de frango	35.513.719,90	38.939.626,64	42.852.661,13	45.380.092,74	51.702.863,48	6.322.770,74	13,93%

Continua

Produtos com crescimento da receita entre 2014 e 2015		2011	2012	2013	2014	2015	Variação de 2014 para 2015	
		R\$ mil					R\$ mil	%
<b>Produtos pecuários</b>								
3	Carne bovinos	52.947.216,90	51.811.894,56	61.895.568,53	74.570.807,75	79.983.275,94	5.412.468,19	7,26%
<b>Soma</b>		<b>93.605.950,56</b>	<b>97.493.225,60</b>	<b>113.272.372,91</b>	<b>128.663.906,31</b>	<b>141.992.861,58</b>	<b>13.328.955,27</b>	<b>10,36%</b>
Produtos com redução da receita entre 2014 e 2015		2011	2012	2013	2014	2015	Variação de 2014 para 2015	
		R\$ mil					R\$ mil	%
<b>Produtos agrícolas</b>								
1	Centeio	1.100,31	1.438,50	1.779,89	795,47	334,13	(461,34)	-58,00%
2	Girassol	59.112,27	92.330,36	92.612,42	204.489,35	125.471,53	(79.017,82)	-38,64%
3	Aveia	133.708,12	121.659,20	152.312,83	159.002,43	111.423,31	(47.579,13)	-29,92%
4	Triticale	29.031,03	38.635,22	57.804,89	48.085,10	36.994,13	(11.090,97)	-23,07%
5	Maçã	2.172.985,89	2.325.335,80	2.683.178,65	3.530.952,55	2.833.150,86	(697.801,69)	-19,76%
6	Mandioca	6.322.152,43	6.861.199,24	11.429.696,01	10.705.364,45	8.843.762,82	(1.861.601,63)	-17,39%
7	Uva	2.249.391,03	2.486.948,13	2.097.544,78	2.738.087,29	2.371.010,01	(367.077,28)	-13,41%
8	Mamona	199.952,52	41.078,70	29.465,34	65.910,83	58.884,93	(7.025,90)	-10,66%
9	Cevada	141.031,75	161.573,10	163.236,63	188.832,73	172.588,41	(16.244,32)	-8,60%
10	Banana	3.449.573,65	4.985.951,31	6.057.939,23	6.598.013,95	6.076.749,24	(521.264,71)	-7,90%
11	Coco	905.553,25	897.224,19	1.298.682,96	1.294.476,54	1.271.227,30	(23.249,24)	-1,80%
12	Algodão em pluma	9.055.098,73	6.219.467,52	5.727.174,03	6.955.507,30	6.892.629,43	(62.877,87)	-0,90%
13	Cera de carnaúba	147.923,37	167.579,81	153.140,06	190.849,03	6.892.629,43	(62.877,87)	-100,00%
<b>Soma</b>		<b>24.866.614,36</b>	<b>24.400.421,09</b>	<b>29.944.567,72</b>	<b>32.680.367,02</b>	<b>28.794.226,11</b>	<b>(3.886.140,91)</b>	<b>-11,89%</b>
<b>Produtos pecuários</b>								
1	Leite	24.996.465,88	27.056.315,42	33.634.829,89	34.837.345,60	33.026.701,77	(1.810.643,83)	-5,20%
2	Carne de suíno	13.394.174,75	14.321.995,61	15.910.866,02	16.994.217,53	16.954.027,17	(40.190,36)	-0,24%
<b>Soma</b>		<b>38.390.640,63</b>	<b>41.378.311,03</b>	<b>49.545.695,91</b>	<b>51.831.563,13</b>	<b>49.980.728,94</b>	<b>(1.850.834,19)</b>	<b>-3,57%</b>
<b>Total da receita bruta anual</b>		<b>327.365.469,75</b>	<b>347.857.803,87</b>	<b>388.971.788,75</b>	<b>427.287.551,42</b>	<b>465.914.976,87</b>	-	-
<b>Crescimento líquido da receita de 2014 para 2015</b>							<b>38.627.425,45</b>	<b>9,04%</b>

Fonte: Conab

No conjunto de todos os produtos arrolados, 25 apresentaram elevação da receita bruta, sendo que, 15 tiveram como causa do crescimento da renda o aumento combinado da produção e dos preços (alho, sisal, canola, batata, laranja, sorgo, ovos, trigo, carne de frango, soja, amendoim, milho, arroz, fumo, abacaxi); em 1 o aumento foi ocasionado pelo aumento da produção (juta/malva) e 9 o aumento da receita foi provocado pelo aumento dos preços (cebola, cana-de-açúcar, castanha-de-caju, feijão, cacau, manga, carne de bovinos, café, tomate).

Dos 15 produtos com redução da receita, 5 contribuíram para a redução da receita impulsionada pela queda dos preços (carne de suíno, coco, mamona, uva, centeio); em 3 foram devidos à variação negativa da produção (algodão em pluma, cevada, cera de carnaúba) e 7 tiveram como causa a queda combinada de produção e preço (leite, banana, mandioca, maçã, triticale, aveia e girassol).

Como visto, as variações de receita apontadas estão associadas às mudanças no total da quantidade produzida, dos preços de comércio ou uma combinação de ambos. A tabela separando os produtos cuja quantidade comercializada aumentou daqueles que tiveram redução está apresentado adiante, de acordo com a variação percentual observada.

**Tabela 1.3 - Comparativo do volume da produção estimada por produto - 2011, 2012, 2013, 2014 e 2015**

Produtos com acréscimo na produção entre 2014 e 2015	Unidade de medida	2011	2012	2013	2014	2015	Variação de 2014 para 2015		
		Quantidade					Quantidade	%	
<b>Produtos agropecuários</b>									
1	Juta/Malva	toneladas	16.494	11.186	9.157	9.302	14.853	5.551	59,68%
2	Canola	toneladas	69.700	52.000	60.500	36.300	54.900	18.600	51,24%
3	Centeio	toneladas	3.200	3.500	3.700	2.700	3.700	1.000	37,04%
4	Sisal	toneladas	283.141	87.528	150.171	138.008	180.932	42.924	31,10%
5	Alho	toneladas	142.494	107.054	102.087	93.769	117.272	23.503	25,06%
6	Soja	toneladas	75.324.300	66.383.000	81.499.400	86.120.800	96.243.300	10.122.500	11,75%
7	Amendoim	toneladas	226.500	294.700	326.300	315.800	346.800	31.000	9,82%
8	Sorgo	toneladas	2.313.900	2.221.900	2.101.500	1.891.200	2.055.300	164.100	8,68%
9	Trigo	toneladas	5.881.600	5.788.600	4.379.500	5.527.900	5.971.100	443.200	8,02%
10	Carne de suíno	toneladas	3.771.862	3.849.347	3.520.171	3.192.295	3.430.734	238.439	7,47%
11	Milho	toneladas	57.514.200	72.979.800	81.505.600	79.905.500	84.672.400	4.766.900	5,97%
12	Carne de frango	toneladas	13.228.512	13.126.273	12.650.058	12.515.462	13.146.562	631.100	5,04%
13	Batata	toneladas	3.894.750	3.496.166	3.569.750	3.689.836	3.867.681	177.845	4,82%
14	Mamona	toneladas	141.300	24.800	15.800	44.700	46.700	2.000	4,47%
15	Uva	toneladas	1.446.068	1.477.710	1.412.854	1.453.889	1.497.302	43.413	2,99%
16	Arroz	toneladas	13.613.100	11.599.500	11.819.700	12.121.600	12.435.900	314.300	2,59%
17	Laranja	cx de 40,8 kg	516.151.825	480.939.608	399.601.765	400.404.912	410.392.359	9.987.447	2,49%
18	Abacaxi	toneladas	1.545.415	1.652.119	1.556.807	1.762.938	1.801.415	38.477	2,18%
19	Ovos	mil dúzias	3.344.122	3.473.022	3.555.782	3.730.893	3.769.324	38.431	1,03%
20	Coco	mil frutos	1.903.780	1.925.688	1.879.974	1.946.073	1.958.663	12.590	0,65%
21	Fumo	toneladas	949.216	806.685	851.133	862.396	867.355	4.959	0,58%
Produtos com decréscimo na produção entre 2014 e 2015	Unidade de medida	2011	2012	2013	2014	2015	Variação de 2013 para 2014		
Quantidade							Quantidade	%	
<b>Produtos agropecuários</b>									
1	Girassol	toneladas	76.700	116.400	110.000	232.700	153.200	(79.500)	-34,16%
2	Aveia	toneladas	379.000	353.500	360.700	397.900	307.400	(90.500)	-22,74%
3	Cevada	toneladas	283.900	305.100	287.200	361.100	305.400	(55.700)	-15,43%
4	Manga	toneladas	1.127.843	1.175.735	1.162.875	1.132.449	976.815	(155.634)	-13,74%
5	Cebola	toneladas	1.355.981	1.444.146	1.426.192	1.646.498	1.445.989	(200.509)	-12,18%
6	Algodão em pluma	toneladas	1.959.800	1.877.300	1.310.300	1.734.000	1.551.200	(182.800)	-10,54%
7	Triticale	toneladas	114.900	112.200	117.000	104.800	95.800	(9.000)	-8,59%
8	Maçã	toneladas	1.334.897	1.335.478	1.226.555	1.378.617	1.264.651	(113.966)	-8,27%
9	Feijão	toneladas	3.787.300	2.918.500	2.832.000	3.444.200	3.184.600	(259.600)	-7,54%
10	Carne de bovinos	toneladas	8.696.105	8.809.932	9.910.596	9.789.933	9.077.013	(712.920)	-7,28%
11	Castanha-de-caju	toneladas	226.330	76.054	106.992	107.713	102.485	(5.228)	-4,85%
12	Café	sacas de 60 kg	43.484.317	50.902.400	49.151.600	45.346.000	43.235.000	(2.111.000)	-4,66%
13	Cana de açúcar	toneladas	560.993.810	588.915.700	588.918.710	658.822.267	634.767.000	(24.055.267)	-3,65%
14	Tomate	toneladas	4.425.274	3.647.977	3.973.164	4.302.777	4.187.729	(115.048)	-2,67%
15	Banana	toneladas	7.104.661	6.866.609	6.931.137	6.946.567	6.844.491	(102.076)	-1,47%
16	Mandioca	toneladas	25.329.667	23.414.267	21.199.305	23.242.064	23.059.704	(182.360)	-0,78%
17	Leite	mil litros	31.636.923	32.304.421	34.255.240	35.174.271	35.000.227	(174.044)	-0,49%
18	Cacau	toneladas	245.448	256.640	261.788	273.793	273.124	(669)	-0,24%
19	Cera de carnaúba	toneladas	19.366	17.844	17.946	18.714	0	(18.714)	-100,00%

Fonte: Conab

Da mesma forma, na tabela abaixo demonstra-se o comportamento comparado dos preços médios de comércio observados nos dois anos em análise, mensurados de acordo com a unidade de comercialização mais comum em uso no país.

**Tabela 1.4 - Comparativo do comportamento observado dos preços por produto - 2011, 2012, 2013, 2014 e 2015**

Produtos com acréscimo nos preços entre 2014 e 2015	Unidade de medida	2011	2012	2013	2014	2015	Variação de 2014 para 2015		
		R\$					R\$	%	
<b>Produtos agropecuários</b>									
1	Cebola	kg	0,62	0,82	0,95	0,72	1,99	1,27	176,02%
2	Alho	kg	5,09	5,35	6,42	5,92	10,94	5,02	84,68%
3	Sisal	kg	1,15	1,11	1,38	1,73	2,86	1,13	65,58%
4	Batata	kg	0,56	0,60	1,25	1,00	1,38	0,37	37,11%
5	Canola	60 kg	40,74	68,31	64,39	54,43	70,91	16,48	30,28%
6	Feijão	60 kg	91,51	134,98	158,62	93,74	120,68	26,94	28,74%
7	Cana de açúcar	ton	69,06	65,94	61,72	62,28	79,23	16,96	27,23%
8	Castanha-de-caju	kg	1,68	1,49	1,65	2,05	2,60	0,55	27,11%
9	Manga	kg	0,57	0,76	0,87	1,00	1,26	0,26	25,86%
10	Laranja	cx de 40,8 kg	9,96	5,97	7,56	9,39	11,33	1,94	20,70%
11	Ovos	dúzia	1,54	1,94	2,40	2,34	2,73	0,40	17,09%
12	Carne de bovinos	arroba	91,33	88,22	93,68	114,26	132,17	17,92	15,68%
13	Sorgo	60 kg	18,26	17,31	14,73	15,20	17,27	2,07	13,63%
14	Café	saca de 60 kg	393,31	345,01	264,07	355,04	396,45	41,42	11,67%
15	Algodão em pluma	15 kg	69,31	49,69	65,56	60,17	66,65	6,48	10,77%
16	Cacau	kg	4,86	4,58	4,91	6,68	7,32	0,65	9,67%
17	Carne de frango	kg	2,68	2,97	3,39	3,63	3,93	0,31	8,46%
18	Cevada	60 kg	29,81	31,77	34,10	31,38	33,91	2,53	8,07%
19	Trigo	60 kg	25,15	28,94	39,48	31,76	33,59	1,83	5,75%
20	Tomate	kg	1,39	1,56	1,81	1,47	1,54	0,07	4,66%
21	Fumo	kg	5,34	5,28	5,63	5,96	6,23	0,27	4,54%
22	Arroz	kg	0,46	0,59	0,67	0,69	0,71	0,02	2,81%
23	Amendoim	25 kg	31,32	32,90	30,28	31,99	32,74	0,74	2,32%
24	Abacaxi	fruto	1,33	1,65	1,94	1,82	1,86	0,04	2,11%
25	Milho	60 kg	24,44	23,02	20,79	21,17	21,48	0,31	1,46%
26	Soja	60 kg	40,64	55,33	72,66	58,42	58,79	0,38	0,64%
Produtos com redução nos preços entre 2014 e 2015	Unidade de medida	2011	2012	2013	2014	2015	Variação de 2014 para 2015		
		R\$					Quantidade	%	
<b>Produtos agropecuários</b>									
1	Centeio	60 kg	20,63	24,66	28,86	17,68	5,42	(12,26)	-69,35%
2	Mandioca	ton	249,59	293,03	539,15	460,60	383,52	(77,09)	-16,74%
3	Uva	kg	1,56	1,68	1,48	1,88	1,58	(0,30)	-15,92%
4	Triticale	60 kg	15,16	20,66	29,64	27,53	23,17	(4,36)	-15,84%
5	Mamona	60 kg	84,91	99,38	111,89	88,47	75,66	(12,82)	-14,49%
6	Maçã	cx de 18 kg	29,30	31,34	39,38	46,10	40,32	(5,78)	-12,53%
7	Aveia	60 kg	21,17	20,65	25,34	23,98	21,75	(2,23)	-9,29%
8	Juta/Malva	kg	1,90	1,86	1,88	1,59	1,45	(0,14)	-8,58%
9	Carne de suíno	arroba	53,27	55,81	67,80	79,85	74,13	(5,73)	-7,17%
10	Girassol	60 kg	46,24	47,59	50,52	52,73	49,14	(3,59)	-6,80%
11	Banana	kg	0,49	0,73	0,87	0,95	0,89	(0,06)	-6,53%
12	Leite	litro	0,79	0,84	0,98	0,99	0,94	(0,05)	-4,73%
13	Coco	mil frutos	475,66	465,92	690,80	665,17	649,03	(16,15)	-2,43%
14	Cera de carnaúba	15 kg	114,57	9,39	8,53	10,20	-	-	-

Fonte: Conab

Nesta edição a cera de carnaúba não apresentou dados, devido a problemas pontuais na coleta de preços do produto e da produção, o que acarretou a não possibilidade de publicação de valores para sua receita. Desta forma, buscou-se, neste momento, somente retratar a sua presença na pauta de trabalho, pois estima-se que haja regularização de dados nas próximas edições.

A seguir há a pauta completa para a produção e preços dos produtos analisados com seus devidos percentuais classificados em ordem decrescente das variações observadas de 2014 para 2015.

**Tabela 1.5 - Comparativo do volume da produção estimada por produto - 2011, 2012, 2013, 2014 e 2015**

Produtos	Unidade de medida	2011	2012	2013	2014	2015	Variação de 2014 para 2015		
							Quantidade	%	
<b>Produtos agropecuários</b>									
1	Juta/Malva	tonelada	16.494	11.186	9.157	9.302	14.853	5.551	59,68%
2	Canola	tonelada	69.700	52.000	60.500	36.300	54.900	18.600	51,24%
3	Centeio	tonelada	3.200	3.500	3.700	2.700	3.700	1.000	37,04%
4	Sisal	tonelada	283.141	87.528	150.171	138.008	180.932	42.924	31,10%
5	Alho	tonelada	142.494	107.054	102.087	93.769	117.272	23.503	25,06%
6	Soja	tonelada	75.324.300	66.383.000	81.499.400	86.120.800	96.243.300	10.122.500	11,75%
7	Amendoim	tonelada	226.500	294.700	326.300	315.800	346.800	31.000	9,82%
8	Sorgo	tonelada	2.313.900	2.221.900	2.101.500	1.891.200	2.055.300	164.100	8,68%
9	Trigo	tonelada	5.881.600	5.788.600	4.379.500	5.527.900	5.971.100	443.200	8,02%
10	Carne de suíno	tonelada	3.771.862	3.849.347	3.520.171	3.192.295	3.430.734	238.439	7,47%
11	Milho	tonelada	57.514.200	72.979.800	81.505.600	79.905.500	84.672.400	4.766.900	5,97%
12	Carne de frango	tonelada	13.228.512	13.126.273	12.650.058	12.515.462	13.146.562	631.100	5,04%
13	Batata	tonelada	3.894.750	3.496.166	3.569.750	3.689.836	3.867.681	177.845	4,82%
14	Mamona	tonelada	141.300	24.800	15.800	44.700	46.700	2.000	4,47%
15	Uva	tonelada	1.446.068	1.477.710	1.412.854	1.453.889	1.497.302	43.413	2,99%
16	Arroz	tonelada	13.613.100	11.599.500	11.819.700	12.121.600	12.435.900	314.300	2,59%
17	Laranja	cx de 40,8 kg	516.151.825	480.939.608	399.601.765	400.404.912	410.392.359	9.987.447	2,49%
18	Abacaxi	tonelada	1.545.415	1.652.119	1.556.807	1.762.938	1.801.415	38.477	2,18%
19	Ovos	mil dúzias	3.344.122	3.473.022	3.555.782	3.730.893	3.769.324	38.431	1,03%
20	Coco	mil frutos	1.903.780	1.925.688	1.879.974	1.946.073	1.958.663	12.590	0,65%
21	Fumo	tonelada	949.216	806.685	851.133	862.396	867.355	4.959	0,58%
22	Cacau	tonelada	245.448	256.640	261.788	273.793	273.124	(669)	-0,24%
23	Leite	mil litros	31.636.923	32.304.421	34.255.240	35.174.271	35.000.227	(174.044)	-0,49%
24	Mandioca	tonelada	25.329.667	23.414.267	21.199.305	23.242.064	23.059.704	(182.360)	-0,78%
25	Banana	tonelada	7.104.661	6.866.609	6.931.137	6.946.567	6.844.491	(102.076)	-1,47%
26	Tomate	tonelada	4.425.274	3.647.977	3.973.164	4.302.777	4.187.729	(115.048)	-2,67%
27	Cana de açúcar	tonelada	560.993.810	588.915.700	588.918.710	658.822.267	634.767.000	(24.055.267)	-3,65%
28	Café	sacas de 60 kg	43.484.317	50.902.400	49.151.600	45.346.000	43.235.000	(2.111.000)	-4,66%
29	Castanha-de-caju	tonelada	226.330	76.054	106.992	107.713	102.485	(5.228)	-4,85%
30	Carne de bovinos	tonelada	8.696.105	8.809.932	9.910.596	9.789.933	9.077.013	(712.920)	-7,28%
31	Feijão	tonelada	3.787.300	2.918.500	2.832.000	3.444.200	3.184.600	(259.600)	-7,54%
32	Maçã	tonelada	1.334.897	1.335.478	1.226.555	1.378.617	1.264.651	(113.966)	-8,27%
33	Triticale	tonelada	114.900	112.200	117.000	104.800	95.800	(9.000)	-8,59%
34	Algodão em pluma	tonelada	1.959.800	1.877.300	1.310.300	1.734.000	1.551.200	(182.800)	-10,54%
35	Cebola	tonelada	1.355.981	1.444.146	1.426.192	1.646.498	1.445.989	(200.509)	-12,18%
36	Manga	tonelada	1.127.843	1.175.735	1.162.875	1.132.449	976.815	(155.634)	-13,74%
37	Cevada	tonelada	283.900	305.100	287.200	361.100	305.400	(55.700)	-15,43%
38	Aveia	tonelada	379.000	353.500	360.700	397.900	307.400	(90.500)	-22,74%
39	Girassol	tonelada	76.700	116.400	110.000	232.700	153.200	(79.500)	-34,16%
40	Cera de carnaúba	tonelada	19.366	17.844	17.946	18.714	0	(18.714)	-100,00%

Fonte: Conab



**Tabela 1.6 - Comparativo dos preços por produto - 2011, 2012, 2013, 2014 e 2015**

Produtos	Unidade de medida	2011	2012	2013	2014	2015	Variação de 2014 para 2015		
		R\$					R\$	%	
<b>Produtos agropecuários</b>									
1	Cebola	kg	0,62	0,82	0,95	0,72	1,99	1,27	176,02%
2	Alho	kg	5,09	5,35	6,42	5,92	10,94	5,02	84,68%
3	Sisal	kg	1,15	1,11	1,38	1,73	2,86	1,13	65,58%
4	Batata	kg	0,56	0,60	1,25	1,00	1,38	0,37	37,11%
5	Canola	60 kg	40,74	68,31	64,39	54,43	70,91	16,48	30,28%
6	Feijão	60 kg	91,51	134,98	158,62	93,74	120,68	26,94	28,74%
7	Cana de açúcar	tonelada	69,06	65,94	61,72	62,28	79,23	16,96	27,23%
8	Castanha-de-caju	kg	1,68	1,49	1,65	2,05	2,60	0,55	27,11%
9	Manga	kg	0,57	0,76	0,87	1,00	1,26	0,26	25,86%
10	Laranja	cx de 40,8 kg	9,96	5,97	7,56	9,39	11,33	1,94	20,70%
11	Ovos	dúzia	1,54	1,94	2,40	2,34	2,73	0,40	17,09%
12	Carne de bovinos	arroba	91,33	88,22	93,68	114,26	132,17	17,92	15,68%
13	Sorgo	60 kg	18,26	17,31	14,73	15,20	17,27	2,07	13,63%
14	Café	saca de 60 kg	393,31	345,01	264,07	355,04	396,45	41,42	11,67%
15	Algodão em pluma	15 kg	69,31	49,69	65,56	60,17	66,65	6,48	10,77%
16	Cacau	kg	4,86	4,58	4,91	6,68	7,32	0,65	9,67%
17	Carne de frango	kg	2,68	2,97	3,39	3,63	3,93	0,31	8,46%
18	Cevada	60 kg	29,81	31,77	34,10	31,38	33,91	2,53	8,07%
19	Trigo	60 kg	25,15	28,94	39,48	31,76	33,59	1,83	5,75%
20	Tomate	kg	1,39	1,56	1,81	1,47	1,54	0,07	4,66%
21	Fumo	kg	5,34	5,28	5,63	5,96	6,23	0,27	4,54%
22	Arroz	kg	0,46	0,59	0,67	0,69	0,71	0,02	2,81%
23	Amendoim	25 kg	31,32	32,90	30,28	31,99	32,74	0,74	2,32%
24	Abacaxi	fruto	1,33	1,65	1,94	1,82	1,86	0,04	2,11%
25	Milho	60 kg	24,44	23,02	20,79	21,17	21,48	0,31	1,46%
26	Soja	60 kg	40,64	55,33	72,66	58,42	58,79	0,38	0,64%
27	Coco	mil frutos	475,66	465,92	690,80	665,17	649,03	-16,15	-2,43%
28	Leite	litro	0,79	0,84	0,98	0,99	0,94	-0,05	-4,73%
29	Banana	kg	0,49	0,73	0,87	0,95	0,89	-0,06	-6,53%
30	Girassol	60 kg	46,24	47,59	50,52	52,73	49,14	-3,59	-6,80%
31	Carne de suíno	arroba	53,27	55,81	67,80	79,85	74,13	-5,73	-7,17%
32	Juta/Malva	kg	1,90	1,86	1,88	1,59	1,45	-0,14	-8,58%
33	Aveia	60 kg	21,17	20,65	25,34	23,98	21,75	-2,23	-9,29%
34	Maçã	cx de 18 kg	29,30	31,34	39,38	46,10	40,32	-5,78	-12,53%
35	Mamona	60 kg	84,91	99,38	111,89	88,47	75,66	-12,82	-14,49%
36	Triticale	60 kg	15,16	20,66	29,64	27,53	23,17	-4,36	-15,84%
37	Uva	kg	1,56	1,68	1,48	1,88	1,58	-0,30	-15,92%
38	Mandioca	tonelada	249,59	293,03	539,15	460,60	383,52	-77,09	-16,74%
39	Centeio	60 kg	20,63	24,66	28,86	17,68	5,42	-12,26	-69,35%
40	Cera de carnaúba	15 kg	114,57	9,39	8,53	10,20	-	-	-

Fonte: Conab





Sorgo - Foto: Pyxabay

## **ANEXO ESTATÍSTICO DA PARTE I**

---



## ANEXO ESTATÍSTICO

- Tabela 1.7 – Receita bruta anual por produto em ordem alfabética
- Tabela 1.8 – Receita bruta anual por produto em ordem de participação
- Tabela 1.9 – Produção, preço e receita bruta anual por produtos – todos os estados
- Tabela 1.10 – Produção, preço e receita bruta anual por produtos – região Norte
- Tabela 1.11 – Produção, preço e receita bruta anual por produtos – Acre
- Tabela 1.12 – Produção, preço e receita bruta anual por produtos – Amapá
- Tabela 1.13 – Produção, preço e receita bruta anual por produtos – Amazonas
- Tabela 1.14 – Produção, preço e receita bruta anual por produtos – Pará
- Tabela 1.15 – Produção, preço e receita bruta anual por produtos – Rondônia
- Tabela 1.16 – Produção, preço e receita bruta anual por produtos – Roraima
- Tabela 1.17 – Produção, preço e receita bruta anual por produtos – Tocantins
- Tabela 1.18 – Produção, preço e receita bruta anual por produtos – região Nordeste
- Tabela 1.19 – Produção, preço e receita bruta anual por produtos – Alagoas
- Tabela 1.20 – Produção, preço e receita bruta anual por produtos – Ceará
- Tabela 1.21 – Produção, preço e receita bruta anual por produtos – Bahia
- Tabela 1.22 – Produção, preço e receita bruta anual por produtos – Maranhão
- Tabela 1.23 – Produção, preço e receita bruta anual por produtos – Paraíba
- Tabela 1.24 – Produção, preço e receita bruta anual por produtos – Pernambuco
- Tabela 1.25 – Produção, preço e receita bruta anual por produtos – Piauí
- Tabela 1.26 – Produção, preço e receita bruta anual por produtos – Rio Grande do Norte
- Tabela 1.27 – Produção, preço e receita bruta anual por produtos – Sergipe
- Tabela 1.28 – Produção, preço e receita bruta anual por produtos – região Centro-Oeste
- Tabela 1.29 – Produção, preço e receita bruta anual por produtos – Distrito Federal
- Tabela 1.30 – Produção, preço e receita bruta anual por produtos – Goiás
- Tabela 1.31 – Produção, preço e receita bruta anual por produtos – Mato Grosso do Sul
- Tabela 1.32 – Produção, preço e receita bruta anual por produtos – Mato Grosso
- Tabela 1.33 – Produção, preço e receita bruta anual por produtos – região Sudeste
- Tabela 1.34 – Produção, preço e receita bruta anual por produtos – Espírito Santo
- Tabela 1.35 – Produção, preço e receita bruta anual por produtos – Minas Gerais
- Tabela 1.36 – Produção, preço e receita bruta anual por produtos – Rio de Janeiro
- Tabela 1.37 – Produção, preço e receita bruta anual por produtos – São Paulo
- Tabela 1.38 – Produção, preço e receita bruta anual por produtos – região Sul
- Tabela 1.39 – Produção, preço e receita bruta anual por produtos – Paraná
- Tabela 1.40 – Produção, preço e receita bruta anual por produtos – Rio Grande do Sul
- Tabela 1.41 – Produção, preço e receita bruta anual por produtos – Santa Catarina



**Tabela 1.7 - Receita bruta anual por produto em ordem alfabética - 2015**

Produtos	Produção		Preço médio		Receita bruta
	Unidade	Quantidade	Unidade	R\$	R\$/mil
1 Abacaxi	tonelada	1.801.415	kg	1,86	3.346.399,43
2 Algodão em pluma	tonelada	1.551.200	15 kg	66,65	6.892.629,43
3 Alho	tonelada	117.272	kg	10,94	1.282.966,16
4 Amendoim	tonelada	346.800	25 kg	32,74	454.120,72
5 Arroz	tonelada	12.435.900	kg	0,71	8.874.327,51
6 Aveia	tonelada	307.400	60 kg	21,75	111.423,31
7 Banana	tonelada	6.844.491	kg	0,89	6.076.749,24
8 Batata	tonelada	3.867.681	kg	1,38	5.323.402,98
9 Cacau	tonelada	273.124	kg	7,32	1.999.503,51
10 Café	sacas de 60 kg	43.235.000	saca de 60 kg	396,45	17.140.642,22
11 Cana de açúcar	tonelada	634.767.000	tonelada	79,23	50.295.498,18
12 Canola	tonelada	54.900	60 kg	70,91	64.884,59
13 Carne de bovinos	tonelada	9.077.013	arroba	132,17	79.983.275,94
14 Carne de frango	tonelada	13.146.562	kg	3,93	51.702.863,48
15 Carne de suíno	tonelada	3.430.734	arroba	74,13	16.954.027,17
16 Castanha-de-caju	tonelada	102.485	kg	2,60	266.506,91
17 Cebola	tonelada	1.445.989	kg	1,99	2.883.455,31
18 Centeio	tonelada	3.700	60 kg	5,42	334,13
19 Cera de carnaúba	tonelada	-	kg	-	-
20 Cevada	tonelada	305.400	60 kg	33,91	172.588,41
21 Coco	mil frutos	1.958.663	mil frutos	649,03	1.271.227,30
22 Feijão	tonelada	3.184.600	60 kg	120,68	6.405.146,34
23 Fumo	tonelada	867.355	kg	6,23	5.401.965,72
24 Girassol	tonelada	153.200	60 kg	49,14	125.471,53
25 Juta/Malva	tonelada	14.853	kg	1,45	21.574,55
26 Laranja	cx de 40,8 kg	410.392.359	cx de 40,8 kg	11,33	4.651.647,32
27 Leite	mil litros	35.000.227	litro	0,94	33.026.701,77
28 Maçã	tonelada	1.264.651	cx de 18 kg	40,32	2.833.150,86
29 Mamona	tonelada	46.700	60 kg	75,66	58.884,93
30 Mandioca	tonelada	23.059.704	tonelada	383,52	8.843.762,82
31 Manga	tonelada	976.815	kg	1,26	1.227.895,52
32 Milho	tonelada	84.672.400	60 kg	21,48	30.316.815,18
33 Ovos	mil dúzias	3.769.324	dúzia	2,73	10.306.722,16
34 Sisal	tonelada	180.932	kg	2,86	517.632,46
35 Soja	tonelada	96.243.300	60 kg	58,79	94.307.028,87
36 Sorgo	tonelada	2.055.300	60 kg	17,27	591.483,34
37 Tomate	tonelada	4.187.729	kg	1,54	6.431.930,67
38 Trigo	tonelada	5.971.100	60 kg	33,59	3.342.332,77
39 Triticale	tonelada	95.800	60 kg	23,17	36.994,13
40 Uva	tonelada	1.497.302	kg	1,58	2.371.010,01
<b>Agropecuária</b>					<b>465.914.976,87</b>

Fonte: Conab

**Tabela 1.8 - Receita bruta anual por produto em ordem de participação - 2015**

Produtos	Produção		Preço médio		Receita bruta
	Unidade	Quantidade	Unidade	R\$	R\$/mil
1 Soja	tonelada	96.243.300,00	60 kg	58,79	94.307.028,87
2 Carne de bovinos	tonelada	9.077.013,07	arroba	132,17	79.983.275,94
3 Carne de frango	tonelada	13.146.561,72	kg	3,93	51.702.863,48
4 Cana de açúcar	tonelada	634.767.000,00	tonelada	79,23	50.295.498,18
5 Leite	mil litros	35.000.227,00	litro	0,94	33.026.701,77
6 Milho	tonelada	84.672.400,00	60 kg	21,48	30.316.815,18
7 Café	sacas de 60 kg	43.235.000,00	saca de 60 kg	396,45	17.140.642,22
8 Carne de suíno	tonelada	3.430.733,99	arroba	74,13	16.954.027,17
9 Ovos	mil dúzias	3.769.324,00	dúzia	2,73	10.306.722,16
10 Arroz	tonelada	12.435.900,00	kg	0,71	8.874.327,51
11 Mandioca	tonelada	23.059.704,00	tonelada	383,52	8.843.762,82
12 Algodão em pluma	tonelada	1.551.200,00	15 kg	66,65	6.892.629,43
13 Tomate	tonelada	4.187.729,00	kg	1,54	6.431.930,67
14 Feijão	tonelada	3.184.600,00	60 kg	120,68	6.405.146,34
15 Banana	tonelada	6.844.491,00	kg	0,89	6.076.749,24
16 Fumo	tonelada	867.355,00	kg	6,23	5.401.965,72
17 Batata	tonelada	3.867.681,00	kg	1,38	5.323.402,98
18 Laranja	cx de 40,8 kg	410.392.358,51	cx de 40,8 kg	11,33	4.651.647,32
19 Abacaxi	tonelada	1.801.415,00	kg	1,86	3.346.399,43
20 Trigo	tonelada	5.971.100,00	60 kg	33,59	3.342.332,77
21 Cebola	tonelada	1.445.989,00	kg	1,99	2.883.455,31
22 Maçã	tonelada	1.264.651,00	cx de 18 kg	40,32	2.833.150,86
23 Uva	tonelada	1.497.302,00	kg	1,58	2.371.010,01
24 Cacau	tonelada	273.124,00	kg	7,32	1.999.503,51
25 Alho	tonelada	117.272,00	kg	10,94	1.282.966,16
26 Coco	mil frutos	1.958.663,00	mil frutos	649,03	1.271.227,30
27 Manga	tonelada	976.815,00	kg	1,26	1.227.895,52
28 Sorgo	tonelada	2.055.300,00	60 kg	17,27	591.483,34
29 Sisal	tonelada	180.932,00	kg	2,86	517.632,46
30 Amendoim	tonelada	346.800,00	25 kg	32,74	454.120,72
31 Castanha-de-caju	tonelada	102.485,00	kg	2,60	266.506,91
32 Cevada	tonelada	305.400,00	60 kg	33,91	172.588,41
33 Girassol	tonelada	153.200,00	60 kg	49,14	125.471,53
34 Aveia	tonelada	307.400,00	60 kg	21,75	111.423,31
35 Canola	tonelada	54.900,00	60 kg	70,91	64.884,59
36 Mamona	tonelada	46.700,00	60 kg	75,66	58.884,93
37 Triticale	tonelada	95.800,00	60 kg	23,17	36.994,13
38 Juta/Malva	tonelada	14.853,00	kg	1,45	21.574,55
39 Centeio	tonelada	3.700,00	60 kg	5,42	334,13
40 Cera de carnaúba	tonelada	-	kg	-	-
<b>Agropecuária</b>					<b>465.914.976,87</b>

Fonte: Conab



**Tabela 1.9 - Produção, preço médio e receita bruta anual por produto - total Brasil - 2015**

Produtos	Produção		Preço médio		Receita bruta
	Unidade	Quantidade	Unidade	R\$	R\$/mil
<b>I - Agricultura</b>					<b>273.941.386,36</b>
<b>Oleaginosas</b>					<b>101.415.536,98</b>
1 Amendoim	tonelada	346.800	25 kg	32,74	454.120,72
2 Canola	tonelada	54.900	60 kg	70,91	64.884,59
3 Feijão	tonelada	3.184.600	60 kg	120,68	6.405.146,34
4 Girassol	tonelada	153.200	60 kg	49,14	125.471,53
5 Mamona	tonelada	46.700	60 kg	75,66	58.884,93
6 Soja	tonelada	96.243.300	60 kg	58,79	94.307.028,87
<b>Cereais</b>					<b>43.446.298,78</b>
7 Arroz	tonelada	12.435.900	kg	0,71	8.874.327,51
8 Aveia	tonelada	307.400	60 kg	21,75	111.423,31
9 Centeio	tonelada	3.700	60 kg	5,42	334,13
10 Cevada	tonelada	305.400	60 kg	33,91	172.588,41
11 Milho	tonelada	84.672.400	60 kg	21,48	30.316.815,18
12 Sorgo	tonelada	2.055.300	60 kg	17,27	591.483,34
13 Trigo	tonelada	5.971.100	60 kg	33,59	3.342.332,77
14 Triticale	tonelada	95.800	60 kg	23,17	36.994,13
<b>Fibras</b>					<b>7.431.836,43</b>
15 Algodão em pluma	tonelada	1.551.200	15 kg	66,65	6.892.629,43
16 Juta/Malva	tonelada	14.853	kg	1,45	21.574,55
17 Sisal	tonelada	180.932	kg	2,86	517.632,46
<b>Frutas</b>					<b>20.506.852,38</b>
18 Abacaxi	mil frutos	1.801.415	unidade	1,86	3.346.399,43
19 Banana	tonelada	6.844.491	kg	0,89	6.076.749,24
20 Laranja	cx de 40,8 kg	410.392.359	cx de 40,8 kg	11,33	4.651.647,32
21 Maçã	tonelada	1.264.651	cx de 18 kg	40,32	2.833.150,86
22 Manga	tonelada	976.815	kg	1,26	1.227.895,52
23 Uva	tonelada	1.497.302	kg	1,58	2.371.010,01
<b>Hortícolas</b>					<b>15.921.755,12</b>
24 Alho	tonelada	117.272	kg	10,94	1.282.966,16
25 Batata	tonelada	3.867.681	kg	1,38	5.323.402,98
26 Cebola	tonelada	1.445.989	kg	1,99	2.883.455,31
27 Tomate	tonelada	4.187.729	kg	1,54	6.431.930,67
<b>Outros</b>					<b>85.219.106,66</b>
28 Cacau	tonelada	273.124	kg	7,32	1.999.503,51
29 Café	sacas de 60 kg	43.235.000	saca de 60 kg	396,45	17.140.642,22
30 Cana-de-açúcar	tonelada	634.767.000	tonelada	79,23	50.295.498,18
31 Castanha-de-caju	tonelada	102.485	kg	2,60	266.506,91
32 Cera de carnaúba	tonelada	-	kg	-	-
33 Coco	mil frutos	1.958.663	mil frutos	649,03	1.271.227,30
34 Fumo	tonelada	867.355	kg	6,23	5.401.965,72
35 Mandioca	tonelada	23.059.704	tonelada	383,52	8.843.762,82
<b>II - Pecuária</b>					<b>1.477.540,47</b>
Carne de bovinos	tonelada	9.077.013	arroba	132,17	79.983.275,94
36 1 - Carne de boi	tonelada	5.690.688	arroba	133,05	50.475.333,91
2 - Carne de vaca e de novilhos	tonelada	3.386.325	arroba	130,71	29.507.942,03
37 Carne de frango	tonelada	13.146.562	kg	3,93	51.702.863,48
38 Carne de suíno	tonelada	3.430.734	arroba	74,13	16.954.027,17
39 Leite	mil litros	35.000.227	litro	0,94	33.026.701,77
40 Ovos	mil dúzias	3.769.324	dúzia	2,73	10.306.722,16
<b>Agropecuária</b>					<b>465.914.976,87</b>

Fonte: Conab

**Tabela 1.10 - Produção, preço médio e receita bruta anual por produto - região Norte - 2015**

Produtos	Produção		Preço médio		Receita bruta
	Unidade	Quantidade	Unidade	R\$	R\$/mil
<b>I - Agricultura</b>					<b>15.504.567,48</b>
<b>Oleaginosas</b>					<b>4.406.558,15</b>
1 Amendoim	tonelada	9.300	25 kg	21,30	7.921,74
2 Canola	-	-	-	-	-
3 Feijão	tonelada	78.300	60 kg	152,15	198.557,10
4 Girassol	-	-	-	-	-
5 Mamona	-	-	-	-	-
6 Soja	tonelada	4.304.800	60 kg	58,54	4.200.079,30
<b>Cereais</b>					<b>1.825.091,83</b>
7 Arroz	tonelada	993.400	kg	0,72	713.396,95
8 Aveia	-	-	-	-	-
9 Centeio	-	-	-	-	-
10 Cevada	-	-	-	-	-
11 Milho	tonelada	2.561.000	60 kg	25,77	1.100.144,88
12 Sorgo	tonelada	39.600	60 kg	17,50	11.550,00
13 Trigo	-	-	-	-	-
14 Triticale	-	-	-	-	-
<b>Fibras</b>					<b>-</b>
15 Algodão em pluma	tonelada	11.400	15 kg	52,45	39.863,52
16 Juta/Malva	tonelada	14.853	kg	1,45	21.574,55
17 Sisal	-	-	-	-	-
<b>Frutas</b>					<b>2.080.864,81</b>
18 Abacaxi	mil frutos	536.081	unidade	1,81	971.211,76
19 Banana	tonelada	1.017.583	kg	1,01	1.025.622,04
20 Laranja	cx de 40,8 kg	7.546.814	cx de 40,8 kg	10,95	82.628,37
21 Maçã	-	-	-	-	-
22 Manga	tonelada	2.293	kg	0,41	945,67
23 Uva	tonelada	197	kg	2,32	456,96
<b>Hortícolas</b>					<b>33.212,87</b>
24 Alho	-	-	-	-	-
25 Batata	-	-	-	-	-
26 Cebola	-	-	-	-	-
27 Tomate	tonelada	16.173	kg	2,05	33.212,87
<b>Outros</b>					<b>7.097.401,75</b>
28 Cacau	tonelada	113.744	kg	6,41	729.396,51
29 Café	sacas de 60 kg	1.777.900	saca de 60 kg	246,43	438.135,19
30 Cana-de-açúcar	tonelada	3.717.600	tonelada	74,80	278.084,98
31 Castanha-de-caju	tonelada	1.651	kg	2,63	4.339,18
32 Cera de carnaúba	-	-	-	-	-
33 Coco	mil frutos	219.198	mil frutos	577,84	126.661,18
34 Fumo	tonelada	259	kg	6,27	1.624,31
35 Mandioca	tonelada	7.787.395	tonelada	708,73	5.519.160,40
<b>II - Pecuária</b>					<b>23.914.839,92</b>
Carne de bovinos	tonelada	2.201.876	arroba	131,77	19.342.768,66
36 1 - Carne de boi	tonelada	1.493.887	arroba	133,08	13.253.702,51
2 - Carne de vaca e de novilhos	tonelada	707.990	arroba	129,01	6.089.066,15
37 Carne de frango	tonelada	632.238	kg	4,24	2.678.817,62
38 Carne de suíno	tonelada	2.896	arroba	94,58	18.262,01
39 Leite	mil litros	1.832.764	litro	0,74	1.350.081,99
40 Ovos	mil dúzias	137.557	dúzia	3,82	524.909,64
<b>Agropecuária</b>					<b>39.419.407,40</b>

Fonte: Conab

**Tabela 1.11 - Produção, preço médio e receita bruta anual por produto - Acre - 2015**

Produtos	Produção		Preço médio		Receita bruta
	Unidade	Quantidade	Unidade	R\$	R\$/mil
<b>I - Agricultura</b>					<b>1.501.470,24</b>
<b>Oleaginosas</b>					<b>14.978,01</b>
1 Amendoim	-	-	-	-	-
2 Canola	-	-	-	-	-
3 Feijão	tonelada	4.700	60 kg	191,21	14.978,01
4 Girassol	-	-	-	-	-
5 Mamona	-	-	-	-	-
6 Soja	-	-	-	-	-
<b>Cereais</b>					<b>51.811,37</b>
7 Arroz	tonelada	7.700	kg	0,89	6.858,53
8 Aveia	-	-	-	-	-
9 Centeio	-	-	-	-	-
10 Cevada	-	-	-	-	-
11 Milho	tonelada	96.300	60 kg	28,01	44.952,84
12 Sorgo	-	-	-	-	-
13 Trigo	-	-	-	-	-
14 Triticale	-	-	-	-	-
<b>Fibras</b>					<b>-</b>
15 Algodão em pluma	-	-	-	-	-
16 Juta/Malva	-	-	-	-	-
17 Sisal	-	-	-	-	-
<b>Frutas</b>					<b>114.352,30</b>
18 Abacaxi	mil frutos	7.700	unidade	2,35	18.127,73
19 Banana	tonelada	106.268	kg	0,88	94.014,51
20 Laranja	cx de 40,8 kg	212.892	cx de 40,8 kg	10,38	2.210,07
21 Maçã	-	-	-	-	-
22 Manga	-	-	-	-	-
23 Uva	-	-	-	-	-
<b>Hortícolas</b>					<b>-</b>
24 Alho	-	-	-	-	-
25 Batata	-	-	-	-	-
26 Cebola	-	-	-	-	-
27 Tomate	-	-	-	-	-
<b>Outros</b>					<b>1.320.328,55</b>
28 Cacau					
29 Café	sacas de 60 kg	37.400	saca de 60 kg	231,43	8.655,30
30 Cana-de-açúcar	-	-	-	-	-
31 Castanha-de-caju	-	-	-	-	-
32 Cera de carnaúba	-	-	-	-	-
33 Coco	mil frutos	1.427	mil frutos	542,37	773,96
34 Fumo	tonelada	242	kg	6,30	1.524,31
35 Mandioca	tonelada	1.122.578	tonelada	1.166,40	1.309.374,98
<b>II - Pecuária</b>					<b>1.452.531,34</b>
Carne de bovinos	tonelada	146.763	arroba	134,31	1.314.112,42
36 1 - Carne de boi	tonelada	81.998	arroba	137,38	750.963,09
2 - Carne de vaca e de novilhos	tonelada	64.765	arroba	130,43	563.149,33
37 Carne de frango	tonelada	18.476	kg	3,81	70.416,93
38 Carne de suíno	tonelada	1.075	arroba	93,62	6.708,66
39 Leite	mil litros	58.470	litro	0,87	50.990,85
40 Ovos	mil dúzias	5.043	dúzia	2,04	10.302,48
<b>Agropecuária</b>					<b>2.954.001,58</b>

Fonte: Conab

**Tabela 1.12 - Produção, preço médio e receita bruta anual por produto - Amapá - 2015**

Produtos	Produção		Preço médio		Receita bruta
	Unidade	Quantidade	Unidade	R\$	R\$/mil
<b>I - Agricultura</b>					<b>195.297,73</b>
<b>Oleaginosas</b>					<b>2.712,07</b>
1 Amendoim	-	-	-	-	-
2 Canola	-	-	-	-	-
3 Feijão	tonelada	1.200	60 kg	135,60	2.712,07
4 Girassol	-	-	-	-	-
5 Mamona	-	-	-	-	-
6 Soja	-	-	-	-	-
<b>Cereais</b>					<b>2.247,58</b>
7 Arroz	tonelada	1.600	kg	0,88	1.413,22
8 Aveia	-	-	-	-	-
9 Centeio	-	-	-	-	-
10 Cevada	-	-	-	-	-
11 Milho	tonelada	1.600	60 kg	31,29	834,36
12 Sorgo	-	-	-	-	-
13 Trigo	-	-	-	-	-
14 Triticale	-	-	-	-	-
<b>Fibras</b>					<b>0,00</b>
15 Algodão em pluma	-	-	-	-	-
16 Juta/Malva	-	-	-	-	-
17 Sisal	-	-	-	-	-
<b>Frutas</b>					<b>53.913,68</b>
18 Abacaxi	mil frutos	8.107	unidade	4,07	32.985,36
19 Banana	tonelada	18.850	kg	0,99	18.585,81
20 Laranja	cx de 40,8 kg	226.716	cx de 40,8 kg	10,33	2.342,52
21 Maçã	-	-	-	-	-
22 Manga	-	-	-	-	-
23 Uva	-	-	-	-	-
<b>Hortícolas</b>					<b>0,00</b>
24 Alho	-	-	-	-	-
25 Batata	-	-	-	-	-
26 Cebola	-	-	-	-	-
27 Tomate	-	-	-	-	-
<b>Outros</b>					<b>136.424,40</b>
28 Cacau	-	-	-	-	-
29 Café	-	-	-	-	-
30 Cana-de-açúcar	-	-	-	-	-
31 Castanha-de-caju	-	-	-	-	-
32 Cera de carnaúba	-	-	-	-	-
33 Coco	-	-	-	-	-
34 Fumo	-	-	-	-	-
35 Mandioca	-	-	-	-	-
<b>II - Pecuária</b>					<b>603.652,15</b>
Carne de bovinos	tonelada	73.166	arroba	120,88	589.635,14
36 1 - Carne de boi	tonelada	8.400	arroba	68,72	38.485,88
2 - Carne de vaca e de novilhos	tonelada	64.765	arroba	127,65	551.149,26
37 Carne de frango	tonelada	277	kg	3,81	1.055,18
38 Carne de suíno	tonelada	167	arroba	96,92	1.082
39 Leite	mil litros	5.578	litro	2,09	11.639,74
40 Ovos	mil dúzias	55	dúzia	4,36	239,94
<b>Agropecuária</b>					<b>798.949,87</b>

Fonte: Conab

**Tabela 1.13 - Produção, preço médio e receita bruta anual por produto - Amazonas - 2015**

Produtos	Produção		Preço médio		Receita bruta
	Unidade	Quantidade	Unidade	R\$	R\$/mil
<b>I - Agricultura</b>					<b>1.024.618,11</b>
<b>Oleaginosas</b>					<b>20.107,22</b>
1 Amendoim	-	-	-	-	-
2 Canola	-	-	-	-	-
3 Feijão	tonelada	6.200	60 kg	194,59	20.107,22
4 Girassol	-	-	-	-	-
5 Mamona	-	-	-	-	-
6 Soja	-	-	-	-	-
<b>Cereais</b>					<b>24.174,31</b>
7 Arroz	tonelada	7.200	kg	0,91	6.518,84
8 Aveia	-	-	-	-	-
9 Centeio	-	-	-	-	-
10 Cevada	-	-	-	-	-
11 Milho	tonelada	39.400	60 kg	26,89	17.655,47
12 Sorgo	-	-	-	-	-
13 Trigo	-	-	-	-	-
14 Triticale	-	-	-	-	-
<b>Fibras</b>					<b>21.574,55</b>
15 Algodão em pluma	-	-	-	-	-
16 Juta/Malva	tonelada	13.740	kg	1,57	21.574,55
17 Sisal	-	-	-	-	-
<b>Frutas</b>					<b>249.210,23</b>
18 Abacaxi	mil frutos	69.090	unidade	2,35	162.655,13
19 Banana	tonelada	73.444	kg	0,99	72.414,65
20 Laranja	cx de 40,8 kg	1.368.554	cx de 40,8 kg	10,33	14.140,44
21 Maçã	-	-	-	-	-
22 Manga	tonelada	1.735	kg	-	-
23 Uva	-	-	-	-	-
<b>Hortícolas</b>					<b>511,35</b>
24 Alho	-	-	-	-	-
25 Batata	-	-	-	-	-
26 Cebola	-	-	-	-	-
27 Tomate	tonelada	249	kg	2,05	511,35
<b>Outros</b>					<b>709.040,46</b>
28 Cacau	tonelada	2.109	kg	6,43	13.554,65
29 Café	-	-	-	-	-
30 Cana-de-açúcar	tonelada	187.100	tonelada	59,80	11.188,35
31 Castanha-de-caju	-	-	-	-	-
32 Cera de carnaúba	-	-	-	-	-
33 Coco	mil frutos	5.552	mil frutos	560,73	3.113,17
34 Fumo	-	-	-	-	-
35 Mandioca	tonelada	801.299	tonelada	850,10	681.184,28
<b>II - Pecuária</b>					<b>2.048.574,87</b>
Carne de bovinos	tonelada	64.501	arroba	84,11	361.685,86
36 1 - Carne de boi	tonelada	47.277	arroba	68,40	215.587,62
2 - Carne de vaca e de novilhos	tonelada	17.225	arroba	127,23	146.098,24
37 Carne de frango	tonelada	352.548	kg	3,81	1.343.674,36
38 Carne de suíno	tonelada	219	arroba	96,92	1.415
39 Leite	mil litros	47.687	litro	1,28	61.257,00
40 Ovos	mil dúzias	64.306	dúzia	4,36	280.542,53
<b>Agropecuária</b>					<b>3.073.192,98</b>

Fonte: Conab

**Tabela 1.14 - Produção, preço médio e receita bruta anual por produto - Pará - 2015**

Produtos	Produção		Preço médio		Receita bruta
	Unidade	Quantidade	Unidade	R\$	R\$/mil
<b>I - Agricultura</b>					<b>6.266.000,13</b>
<b>Oleaginosas</b>					<b>1.182.310,07</b>
1 Amendoim	-	-	-	-	-
2 Canola	-	-	-	-	-
3 Feijão	tonelada	27.200	60 kg	171,11	77.568,40
4 Girassol	-	-	-	-	-
5 Mamona	-	-	-	-	-
6 Soja	tonelada	1.017.000	60 kg	65,18	1.104.741,68
<b>Cereais</b>					<b>472.189,03</b>
7 Arroz	tonelada	167.200	kg	0,67	112.292,36
8 Aveia	-	-	-	-	-
9 Centeio	-	-	-	-	-
10 Cevada	-	-	-	-	-
11 Milho	tonelada	706.800	60 kg	30,55	359.896,67
12 Sorgo	-	-	-	-	-
13 Trigo	-	-	-	-	-
14 Triticale	-	-	-	-	-
<b>Fibras</b>					<b>-</b>
15 Algodão em pluma	-	-	-	-	-
16 Juta/Malva	tonelada	1.113	kg	-	-
17 Sisal	-	-	-	-	-
<b>Frutas</b>					<b>1.190.528,81</b>
18 Abacaxi	mil frutos	372.686	unidade	1,48	552.208,85
19 Banana	tonelada	595.527	kg	0,99	587.180,46
20 Laranja	cx de 40,8 kg	4.931.667	cx de 40,8 kg	10,33	50.955,93
21 Maçã	-	-	-	-	-
22 Manga	tonelada	138	kg	1,33	183,57
23 Uva	-	-	-	-	-
<b>Hortícolas</b>					<b>19.129,28</b>
24 Alho	-	-	-	-	-
25 Batata	-	-	-	-	-
26 Cebola	-	-	-	-	-
27 Tomate	tonelada	9.315	kg	2,05	19.129,28
<b>Outros</b>					<b>3.401.842,94</b>
28 Cacau	tonelada	105.914	kg	6,43	680.714,57
29 Café	sacas de 60 kg	16.600	saca de 60 kg	251,64	4.177,22
30 Cana-de-açúcar	tonelada	810.500	tonelada	91,78	74.384,48
31 Castanha-de-caju	tonelada	1.651	kg	2,63	4.339,18
32 Cera de carnaúba	-	-	-	-	-
33 Coco	mil frutos	205.691	mil frutos	579,09	119.113,60
34 Fumo	tonelada	17	kg	5,88	99,99
35 Mandioca	tonelada	4.695.735	tonelada	536,45	2.519.013,89
<b>II - Pecuária</b>					<b>9.580.114,61</b>
36 Carne de bovinos	tonelada	927.949	arroba	135,57	8.386.552,12
1 - Carne de boi	tonelada	627.413	arroba	137,97	5.770.843,78
2 - Carne de vaca e de novilhos	tonelada	300.536	arroba	130,55	2.615.708,33
37 Carne de frango	tonelada	139.680	kg	5,29	738.580,70
38 Carne de suíno	tonelada	298	arroba	97,92	1.946
39 Leite	mil litros	567.231	litro	0,63	359.321,02
40 Ovos	mil dúzias	32.168	dúzia	2,91	93.714,32
<b>Agropecuária</b>					<b>15.846.114,74</b>

Fonte: Conab

**Tabela 1.15 - Produção, preço médio e receita bruta anual por produto - Rondônia - 2015**

Produtos	Produção		Preço médio		Receita bruta
	Unidade	Quantidade	Unidade	R\$	R\$/mil
<b>I - Agricultura</b>					<b>2.280.672,77</b>
<b>Oleaginosas</b>					<b>700.241,94</b>
1 Amendoim	-	-	-	-	-
2 Canola	-	-	-	-	-
3 Feijão	tonelada	16.700	60 kg	192,28	53.518,77
4 Girassol	-	-	-	-	-
5 Mamona	-	-	-	-	-
6 Soja	tonelada	732.900	60 kg	52,95	646.723,18
<b>Cereais</b>					<b>313.771,51</b>
7 Arroz	tonelada	126.700	kg	0,64	80.660,39
8 Aveia	-	-	-	-	-
9 Centeio	-	-	-	-	-
10 Cevada	-	-	-	-	-
11 Milho	tonelada	651.300	60 kg	21,48	233.111,13
12 Sorgo	-	-	-	-	-
13 Trigo	-	-	-	-	-
14 Triticale	-	-	-	-	-
<b>Fibras</b>					<b>-</b>
15 Algodão em pluma	-	-	-	-	-
16 Juta/Malva	-	-	-	-	-
17 Sisal	-	-	-	-	-
<b>Frutas</b>					<b>161.499,61</b>
18 Abacaxi	mil frutos	17.378	unidade	2,35	40.912,16
19 Banana	tonelada	77.293	kg	1,47	113.901,93
20 Laranja	cx de 40,8 kg	159.975	cx de 40,8 kg	38,93	6.228,56
21 Maçã	-	-	-	-	-
22 Manga	tonelada	-	kg	-	-
23 Uva	tonelada	197	kg	2,32	457
<b>Hortícolas</b>					<b>5.220,25</b>
24 Alho	-	-	-	-	-
25 Batata	-	-	-	-	-
26 Cebola	-	-	-	-	-
27 Tomate	tonelada	2.542	kg	2,05	5.220,25
<b>Outros</b>					<b>1.099.939,45</b>
28 Cacau	tonelada	5.706	kg	6,14	35.035,18
29 Café	sacas de 60 kg	1.723.900	saca de 60 kg	246,71	425.302,68
30 Cana-de-açúcar	tonelada	371.600	tonelada	39,64	14.730,03
31 Castanha-de-caju	-	-	-	-	-
32 Cera de carnaúba	-	-	-	-	-
33 Coco	mil frutos	1.333	mil frutos	560,73	747,45
34 Fumo	-	-	-	-	-
35 Mandioca	tonelada	573.960	tonelada	1.087,40	624.124,10
<b>II - Pecuária</b>					<b>5.821.418,42</b>
Carne de bovinos	tonelada	545.813	arroba	135,34	4.924.680,19
36 1 - Carne de boi	tonelada	395.389	arroba	137,25	3.617.898,43
2 - Carne de vaca e de novilhos	tonelada	150.424	arroba	130,31	1.306.781,76
37 Carne de frango	tonelada	53.787	kg	3,81	204.998,89
38 Carne de suíno	tonelada	879	arroba	92,85	5.442
39 Leite	mil litros	817.520	litro	0,73	593.217,56
40 Ovos	mil dúzias	21.280	dúzia	4,37	93.079,65
<b>Agropecuária</b>					<b>8.102.091,19</b>

Fonte: Conab

**Tabela 1.16 - Produção, preço médio e receita bruta anual por produto - Roraima - 2015**

Produtos	Produção		Preço médio		Receita bruta
	Unidade	Quantidade	Unidade	R\$	R\$/mil
<b>I - Agricultura</b>					<b>497.171,80</b>
<b>Oleaginosas</b>					<b>93.789,02</b>
1 Amendoim	-	-	-	-	-
2 Canola	-	-	-	-	-
3 Feijão	tonelada	1.900	60 kg	127,39	4.033,91
4 Girassol	-	-	-	-	-
5 Mamona	-	-	-	-	-
6 Soja	tonelada	79.200	60 kg	68,00	89.755,12
<b>Cereais</b>					<b>59.043,60</b>
7 Arroz	tonelada	78.000	kg	0,67	52.332,15
8 Aveia	-	-	-	-	-
9 Centeio	-	-	-	-	-
10 Cevada	-	-	-	-	-
11 Milho	tonelada	15.400	60 kg	26,15	6.711,45
12 Sorgo	-	-	-	-	-
13 Trigo	-	-	-	-	-
14 Triticale	-	-	-	-	-
<b>Fibras</b>					<b>-</b>
15 Algodão em pluma	-	-	-	-	-
16 Juta/Malva	-	-	-	-	-
17 Sisal	-	-	-	-	-
<b>Frutas</b>					<b>127.973,41</b>
18 Abacaxi	mil frutos	4.270	unidade	1,84	7.842,92
19 Banana	tonelada	115.521	kg	0,99	113.901,93
20 Laranja	cx de 40,8 kg	602.819	cx de 40,8 kg	10,33	6.228,56
21 Maçã	-	-	-	-	-
22 Manga	tonelada	100	kg	-	-
23 Uva	-	-	-	-	-
<b>Hortícolas</b>					<b>8.351,99</b>
24 Alho	-	-	-	-	-
25 Batata	-	-	-	-	-
26 Cebola	-	-	-	-	-
27 Tomate	tonelada	4.067	kg	2,05	8.351,99
<b>Outros</b>					<b>208.013,78</b>
28 Cacau	tonelada	15	kg	6,14	92,10
29 Café	-	-	-	-	-
30 Cana-de-açúcar	-	-	-	-	-
31 Castanha-de-caju	-	-	-	-	-
32 Cera de carnaúba	-	-	-	-	-
33 Coco	mil frutos	578	mil frutos	560,73	324,10
34 Fumo	-	-	-	-	-
35 Mandioca	tonelada	176.754	tonelada	1.174,50	207.597,57
<b>II - Pecuária</b>					<b>316.441,89</b>
Carne de bovinos	tonelada	29.166	arroba	95,17	185.057,87
36 1 - Carne de boi	tonelada	15.419	arroba	67,76	69.651,82
2 - Carne de vaca e de novilhos	tonelada	13.748	arroba	125,92	115.406,05
37 Carne de frango	tonelada	24.837	kg	3,81	94.663,58
38 Carne de suíno	tonelada	174	arroba	99,22	1.151
39 Leite	mil litros	13.091	litro	1,18	15.425,64
40 Ovos	mil dúzias	4.624	dúzia	4,36	20.144,30
<b>Agropecuária</b>					<b>813.613,69</b>

Fonte: Conab



**Tabela 1.17 - Produção, preço médio e receita bruta anual por produto - Tocantins - 2015**

Produtos	Produção		Preço médio		Receita bruta
	Unidade	Quantidade	Unidade	R\$	R\$/mil
<b>I - Agricultura</b>					<b>3.739.336,71</b>
<b>Oleaginosas</b>					<b>2.392.419,81</b>
1 Amendoim	tonelada	9.300	25 kg	21,30	7.921,74
2 Canola	-	-	-	-	-
3 Feijão	tonelada	20.400	60 kg	75,41	25.638,73
4 Girassol	-	-	-	-	-
5 Mamona	-	-	-	-	-
6 Soja	tonelada	2.475.700	60 kg	57,17	2.358.859,34
<b>Cereais</b>					<b>901.854,43</b>
7 Arroz	tonelada	605.000	kg	0,75	453.321,46
8 Aveia	-	-	-	-	-
9 Centeio	-	-	-	-	-
10 Cevada	-	-	-	-	-
11 Milho	tonelada	1.050.200	60 kg	24,97	436.982,97
12 Sorgo	tonelada	39.600	60 kg	17,50	11.550,00
13 Trigo	-	-	-	-	-
14 Triticale	-	-	-	-	-
<b>Fibras</b>					<b>39.863,52</b>
15 Algodão em pluma	tonelada	11.400	15 kg	52,45	39.863,52
16 Juta/Malva	-	-	-	-	-
17 Sisal	-	-	-	-	-
<b>Frutas</b>					<b>183.386,77</b>
18 Abacaxi	mil frutos	56.850	unidade	2,75	156.479,63
19 Banana	tonelada	30.680	kg	0,84	25.622,75
20 Laranja	cx de 40,8 kg	44.191	cx de 40,8 kg	11,82	522,29
21 Maçã	-	-	-	-	-
22 Manga	tonelada	320	kg	2,38	762,11
23 Uva	-	-	-	-	-
<b>Hortícolas</b>					<b>-</b>
24 Alho	-	-	-	-	-
25 Batata	-	-	-	-	-
26 Cebola	-	-	-	-	-
27 Tomate	-	-	-	-	-
<b>Outros</b>					<b>221.812,19</b>
28 Cacau	-	-	-	-	-
29 Café	-	-	-	-	-
30 Cana-de-açúcar	tonelada	2.348.400	tonelada	75,70	177.782,12
31 Castanha-de-caju	-	-	-	-	-
32 Cera de carnaúba	-	-	-	-	-
33 Coco	mil frutos	4.617	mil frutos	560,73	2.588,89
34 Fumo	-	-	-	-	-
35 Mandioca	tonelada	260.194	tonelada	159,27	41.441,18
<b>II - Pecuária</b>					<b>4.092.106,64</b>
Carne de bovinos	tonelada	414.518	arroba	129,59	3.581.045,05
36 1 - Carne de boi	tonelada	317.992	arroba	131,62	2.790.271,88
2 - Carne de vaca e de novilhos	tonelada	96.527	arroba	122,88	790.773,17
37 Carne de frango	tonelada	42.633	kg	5,29	225.427,97
38 Carne de suíno	tonelada	84	arroba	92,61	517,01
39 Leite	mil litros	323.187	litro	0,80	258.230,19
40 Ovos	mil dúzias	10.081	dúzia	2,67	26.886,42
<b>Agropecuária</b>					<b>7.831.443,35</b>

Fonte: Conab

**Tabela 1.18 - Produção, preço médio e receita bruta anual por produto - região Nordeste - 2015**

Produtos	Produção		Preço médio		Receita bruta
	Unidade	Quantidade	Unidade	R\$	R\$/mil
<b>I - Agricultura</b>					<b>31.130.721,59</b>
<b>Oleaginosas</b>					<b>9.126.736,85</b>
1 Amendoim	tonelada	3.900	25 kg	5,57	868,58
2 Canola	-	-	-	-	-
3 Feijão	tonelada	661.200	60 kg	131,30	1.446.937,99
4 Girassol	tonelada	-	60 kg	-	-
5 Mamona	tonelada	46.500	60 kg	75,91	58.828,19
6 Soja	tonelada	8.084.100	60 kg	56,56	7.620.102,09
<b>Cereais</b>					<b>3.430.197,65</b>
7 Arroz	tonelada	686.300	kg	0,721	494.698,12
8 Aveia	-	-	-	-	-
9 Centeio	-	-	-	-	-
10 Cevada	-	-	-	-	-
11 Milho	tonelada	6.243.100	60 kg	27,59	2.870.870,33
12 Sorgo	tonelada	135.600	60 kg	28,60	64.629,20
13 Trigo	-	-	-	-	-
14 Triticale	-	-	-	-	-
<b>Fibras</b>					<b>2.771.581,03</b>
15 Algodão em pluma	tonelada	478.900	15 kg	70,60	2.253.948,58
16 Juta/Malva	-	-	-	-	-
17 Sisal	tonelada	180.932	kg	2,86	517.632,46
<b>Frutas</b>					<b>4.936.031,30</b>
18 Abacaxi	mil frutos	649.128	unidade	1,87	1.211.076,38
19 Banana	tonelada	2.283.014	kg	0,82	1.870.986,87
20 Laranja	cx de 40,8 kg	39.172.800	cx de 40,8 kg	9,52	372.766,89
21 Maçã	tonelada	870	kg	35,82	1.731,09
22 Manga	tonelada	654.493	kg	1,13	741.654,02
23 Uva	tonelada	318.079	kg	2,32	737.816,05
<b>Hortícolas</b>					<b>2.104.073,67</b>
24 Alho	tonelada	7.619	kg	7,98	60.806,56
25 Batata	tonelada	302.442	kg	1,56	471.981,12
26 Cebola	tonelada	319.168	kg	2,03	646.828,71
27 Tomate	tonelada	543.483	kg	1,70	924.457,27
<b>Outros</b>					<b>8.762.101,09</b>
28 Cacau	tonelada	153.257	kg	7,99	1.224.630,71
29 Café	sacas de 60 kg	2.392.700	saca de 60 kg	392,52	939.173,71
30 Cana-de-açúcar	tonelada	55.662.800	tonelada	74,99	4.174.088,89
31 Castanha-de-caju	tonelada	100.578	kg	2,60	261.616,61
32 Cera de carnaúba	-	-	-	-	-
33 Coco	mil frutos	1.468.322	mil frutos	641,04	941.248,66
34 Fumo	tonelada	16.649	kg	6,26	104.168,93
35 Mandioca	tonelada	5.543.844	tonelada	201,52	1.117.173,59
<b>II - Pecuária</b>					<b>26.530.995,17</b>
Carne de bovinos	tonelada	929.510	arroba	119,45	7.402.162,72
36 1 - Carne de boi	tonelada	649.468	arroba	112,12	4.854.514,24
2 - Carne de vaca e de novilhos	tonelada	280.043	arroba	136,46	2.547.648,48
37 Carne de frango	tonelada	2.568.700	kg	4,96	12.744.239,12
38 Carne de suíno	tonelada	29.287	arroba	91,79	179.211,89
39 Leite	mil litros	4.143.039	litro	0,98	4.059.254,13
40 Ovos	mil dúzias	632.941	dúzia	3,39	2.146.127,31
<b>Agropecuária</b>					<b>57.661.716,76</b>

Fonte: Conab

**Tabela 1.19 - Produção, preço médio e receita bruta anual por produto - Alagoas - 2015**

Produtos	Produção		Preço médio		Receita bruta
	Unidade	Quantidade	Unidade	R\$	R\$/mil
<b>I - Agricultura</b>					<b>1.923.868,79</b>
<b>Oleaginosas</b>					<b>33.661,46</b>
1 Amendoim	-	-	-	-	-
2 Canola	-	-	-	-	-
3 Feijão	tonelada	17.400	60 kg	116,07	33.661,46
4 Girassol	-	-	-	-	-
5 Mamona	-	-	-	-	-
6 Soja	-	-	-	-	-
<b>Cereais</b>					<b>22.414,02</b>
7 Arroz	tonelada	15.400	kg	1,06	16.328,77
8 Aveia	-	-	-	-	-
9 Centeio	-	-	-	-	-
10 Cevada	-	-	-	-	-
11 Milho	tonelada	30.300	60 kg	0,20	6.085,25
12 Sorgo	-	-	-	-	-
13 Trigo	-	-	-	-	-
14 Triticale	-	-	-	-	-
<b>Fibras</b>					<b>-</b>
15 Algodão em pluma	-	-	-	-	-
16 Juta/Malva	-	-	-	-	-
17 Sisal	-	-	-	-	-
<b>Frutas</b>					<b>199.348,95</b>
18 Abacaxi	mil frutos	63.219	unidade	2,09	131.993,42
19 Banana	tonelada	50.941	kg	0,84	42.959,37
20 Laranja	cx de 40,8 kg	1.355.392	cx de 40,8 kg	15,36	20.819,90
21 Maçã	-	-	-	-	-
22 Manga	tonelada	6.675	kg	0,54	3.576,26
23 Uva	-	-	-	-	-
<b>Hortícolas</b>					<b>7.313,36</b>
24 Alho	-	-	-	-	-
25 Batata	-	-	-	-	-
26 Cebola	-	-	-	-	-
27 Tomate	tonelada	5.380	kg	1,36	7.313,36
<b>Outros</b>					<b>1.661.131,00</b>
28 Cacau	-	-	-	-	-
29 Café	-	-	-	-	-
30 Cana-de-açúcar	tonelada	22.422.500	tonelada	66,58	1.492.836,46
31 Castanha-de-caju	tonelada	612	kg	1,42	866,65
32 Cera de carnaúba	-	-	-	-	-
33 Coco	mil frutos	67.800	mil frutos	655,90	44.470
34 Fumo	tonelada	12.397	kg	6,30	78.086,47
35 Mandioca	tonelada	293.129	tonelada	153,08	44.871,45
<b>II - Pecuária</b>					<b>1.575.154,27</b>
Carne de bovinos	tonelada	38.293	arroba	143,63	366.662,70
36 1 - Carne de boi	tonelada	22.757	arroba	143,70	218.016,15
2 - Carne de vaca e de novilhos	tonelada	15.536	arroba	143,52	148.646,55
37 Carne de frango	tonelada	141.180	kg	4,85	684.183,66
38 Carne de suíno	tonelada	1.588	arroba	155,10	16.423,22
39 Leite	mil litros	352.454	litro	1,18	414.752,76
40 Ovos	mil dúzias	34.542	dúzia	2,70	93.131,92
<b>Agropecuária</b>					<b>3.499.023,05</b>

Fonte: Conab

**Tabela 1.20 - Produção, preço médio e receita bruta anual por produto - Ceará - 2015**

Produtos	Produção		Preço médio		Receita bruta
	Unidade	Quantidade	Unidade	R\$	R\$/mil
<b>I - Agricultura</b>					<b>1.093.079,75</b>
<b>Oleaginosas</b>					<b>191.427,24</b>
1 Amendoim	tonelada	300	25 kg	72,38	868,58
2 Canola	-	-	-	-	-
3 Feijão	tonelada	82.600	60 kg	138,23	190.294,76
4 Girassol	-	-	-	-	-
5 Mamona	tonelada	1.400	60 kg	11,31	263,90
6 Soja	-	-	-	-	-
<b>Cereais</b>					<b>14.889,86</b>
7 Arroz	tonelada	18.000	kg	0,80	14.400,00
8 Aveia	-	-	-	-	-
9 Centeio	-	-	-	-	-
10 Cevada	-	-	-	-	-
11 Milho	tonelada	151.400	60 kg	-	-
12 Sorgo	tonelada	1.000	60 kg	29,39	489,86
13 Trigo	-	-	-	-	-
14 Triticale	-	-	-	-	-
<b>Fibras</b>					<b>821,61</b>
15 Algodão em pluma	tonelada	-	15 kg	-	-
16 Juta/Malva	-	-	-	-	-
17 Sisal	tonelada	537	kg	1,53	822
<b>Frutas</b>					<b>322.740,95</b>
18 Abacaxi	mil frutos	2.624	unidade	2,79	7.314,27
19 Banana	tonelada	385.028	kg	0,65	248.915,50
20 Laranja	cx de 40,8 kg	243.015	cx de 40,8 kg	18,20	4.423,23
21 Maçã	-	-	-	-	-
22 Manga	tonelada	45.259	kg	1,32	59.907,53
23 Uva	tonelada	940	kg	2,32	2.180,42
<b>Hortícolas</b>					<b>162.893,96</b>
24 Alho	-	-	-	-	-
25 Batata	-	-	-	-	-
26 Cebola	tonelada	123	kg	2,76	339,23
27 Tomate	tonelada	95.128	kg	1,71	162.554,73
<b>Outros</b>					<b>400.306,13</b>
28 Cacau	-	-	-	-	-
29 Café	sacas de 60 kg	31.600	saca de 60 kg	369,74	11.683,75
30 Cana-de-açúcar	tonelada	130.500	tonelada	83,79	10.934,33
31 Castanha-de-caju	tonelada	52.118	kg	2,68	139.629,33
32 Cera de carnaúba	tonelada	-	kg	-	-
33 Coco	mil frutos	189.398	mil frutos	740,85	140.316
34 Fumo	tonelada	54	kg	5,97	322,65
35 Mandioca	tonelada	358.857	tonelada	271,47	97.420,56
<b>II - Pecuária</b>					<b>4.644.136,55</b>
Carne de bovinos	tonelada	48.514	arroba	99,60	322.142,39
36 1 - Carne de boi	tonelada	22.664	arroba	68,04	102.798,73
2 - Carne de vaca e de novilhos	tonelada	25.850	arroba	127,28	219.343,66
37 Carne de frango	tonelada	634.722	kg	5,29	3.356.184,87
38 Carne de suíno	tonelada	9.148	arroba	96,34	58.754,43
39 Leite	mil litros	489.257	litro	0,97	472.951,47
40 Ovos	mil dúzias	144.122	dúzia	3,01	434.103,38
<b>Agropecuária</b>					<b>5.737.216,30</b>

Fonte: Conab

**Tabela 1.21 - Produção, preço médio e receita bruta anual por produto - Bahia - 2015**

Produtos	Produção		Preço médio		Receita bruta
	Unidade	Quantidade	Unidade	R\$	R\$/mil
<b>I - Agricultura</b>					<b>15.390.571,06</b>
<b>Oleaginosas</b>					<b>4.545.821,58</b>
1 Amendoim	tonelada	1.600	25 kg	-	0,00
2 Canola	-	-	-	-	-
3 Feijão	tonelada	321.300	60 kg	120,51	645.315,58
4 Girassol	-	-	-	-	-
5 Mamona	tonelada	44.900	60 kg	78,05	58.407,87
6 Soja	tonelada	4.180.700	60 kg	55,14	3.842.098,14
<b>Cereais</b>					<b>1.304.175,90</b>
7 Arroz	tonelada	6.900	kg	0,62	4.305,32
8 Aveia	-	-	-	-	-
9 Centeio	-	-	-	-	-
10 Cevada	-	-	-	-	-
11 Milho	tonelada	2.773.400	60 kg	26,88	1.242.270,57
12 Sorgo	tonelada	115.200	60 kg	30,00	57.600,00
13 Trigo	-	-	-	-	-
14 Triticale	-	-	-	-	-
<b>Fibras</b>					<b>2.500.493,15</b>
15 Algodão em pluma	tonelada	424.800	15 kg	70,35	1.992.328,99
16 Juta/Malva	-	-	-	-	-
17 Sisal	tonelada	175.226	kg	2,90	508.164,16
<b>Frutas</b>					<b>1.951.711,19</b>
18 Abacaxi	mil frutos	144.827	unidade	2,16	312.391,86
19 Banana	tonelada	1.068.341	kg	0,93	995.159,64
20 Laranja	cx de 40,8 kg	23.602.402	cx de 40,8 kg	5,94	140.199,97
21 Maçã	tonelada	870	cx de 18 kg	35,82	1.731,09
22 Manga	tonelada	279.680	kg	1,15	322.673,03
23 Uva	tonelada	77.408	kg	2,32	179.555,60
<b>Hortícolas</b>					<b>1.711.810,72</b>
24 Alho	tonelada	7.609	kg	7,98	60.724,89
25 Batata	tonelada	301.969	kg	1,56	471.183,37
26 Cebola	tonelada	282.904	kg	2,02	571.584,90
27 Tomate	tonelada	323.660	kg	1,88	608.317,56
<b>Outros</b>					<b>3.376.558,51</b>
28 Cacau	tonelada	153.257	kg	7,99	1.224.630,71
29 Café	sacas de 60 kg	2.345.700	saca de 60 kg	393,21	922.346,49
30 Cana-de-açúcar	tonelada	3.709.100	tonelada	85,85	318.444,42
31 Castanha-de-caju	tonelada	4.543	kg	2,60	11.814,66
32 Cera de carnaúba	-	-	-	-	-
33 Coco	mil frutos	748.904	mil frutos	604,83	452.960
34 Fumo	tonelada	3.716	kg	6,13	22.768,63
35 Mandioca	tonelada	2.098.575	tonelada	201,85	423.594,01
<b>II - Pecuária</b>					<b>6.941.114,68</b>
36 Carne de bovinos	tonelada	361.808	arroba	143,71	3.466.354,03
1 - Carne de boi	tonelada	251.369	arroba	143,77	2.409.348,46
2 - Carne de vaca e de novilhos	tonelada	110.438	arroba	143,57	1.057.005,57
37 Carne de frango	tonelada	418.084	kg	4,85	2.026.109,15
38 Carne de suíno	tonelada	10.013	arroba	78,23	52.224,59
39 Leite	mil litros	1.170.953	litro	0,95	1.109.376,33
40 Ovos	mil dúzias	84.869	dúzia	3,38	287.050,57
<b>Agropecuária</b>					<b>22.331.685,73</b>

Fonte: Conab

**Tabela 1.22 - Produção, preço médio e receita bruta anual por produto - Maranhão - 2015**

Produtos	Produção		Preço médio		Receita bruta
	Unidade	Quantidade	Unidade	R\$	R\$/mil
<b>I - Agricultura</b>					<b>4.126.085,56</b>
<b>Oleaginosas</b>					<b>2.142.988,22</b>
1 Amendoim	-	-	-	-	-
2 Canola	-	-	-	-	-
3 Feijão	tonelada	49.000	60 kg	156,29	127.635,89
4 Girassol	-	-	-	-	-
5 Mamona	-	-	-	-	-
6 Soja	tonelada	2.069.600	tonelada	58,43	2.015.352,33
<b>Cereais</b>					<b>1.155.902,82</b>
7 Arroz	tonelada	496.000	kg	0,75	371.656,11
8 Aveia	-	-	-	-	-
9 Centeio	-	-	-	-	-
10 Cevada	-	-	-	-	-
11 Milho	tonelada	1.469.200	60 kg	32,03	784.246,72
12 Sorgo	-	-	-	-	-
13 Trigo	-	-	-	-	-
14 Triticale	-	-	-	-	-
<b>Fibras</b>					<b>162.932,98</b>
15 Algodão em pluma	tonelada	33.700	15 kg	72,52	162.932,98
16 Juta/Malva	-	-	-	-	-
17 Sisal	-	-	-	-	-
<b>Frutas</b>					<b>150.069,01</b>
18 Abacaxi	mil frutos	40.573	unidade	1,93	78.304,11
19 Banana	tonelada	91.027	kg	0,76	69.273,34
20 Laranja	cx de 40,8 kg	136.887	cx de 40,8 kg	18,20	2.491,55
21 Maçã	-	-	-	-	-
22 Manga	tonelada	927	kg	-	0,00
23 Uva	-	-	-	-	-
<b>Hortícolas</b>					<b>7.399,10</b>
24 Alho	-	-	-	-	-
25 Batata	-	-	-	-	-
26 Cebola	-	-	-	-	-
27 Tomate	tonelada	4.330	kg	1,71	7.399,10
<b>Outros</b>					<b>506.793,42</b>
28 Cacau	-	-	-	-	-
29 Café	-	-	-	-	-
30 Cana-de-açúcar	tonelada	2.347.900	tonelada	85,75	201.344,02
31 Castanha-de-caju	tonelada	4.093	kg	1,69	6.924,13
32 Cera de carnaúba	-	-	-	-	-
33 Coco	mil frutos	8.682	mil frutos	655,90	5.695
34 Fumo	-	-	-	-	-
35 Mandioca	tonelada	1.481.907	tonelada	197,60	292.830,75
<b>II - Pecuária</b>					<b>2.150.258,57</b>
Carne de bovinos	tonelada	289.863	arroba	80,82	1.561.875,84
36 1 - Carne de boi	tonelada	225.191	arroba	67,43	1.012.315,83
2 - Carne de vaca e de novilhos	tonelada	64.672	arroba	127,46	549.560,01
37 Carne de frango	tonelada	47.894	kg	3,81	182.540,85
38 Carne de suíno	tonelada	944	arroba	97,43	6.130,31
39 Leite	mil litros	393.341	litro	0,96	377.306,66
40 Ovos	mil dúzias	7.874	dúzia	2,85	22.404,92
<b>Agropecuária</b>					<b>6.276.344,13</b>

Fonte: Conab

**Tabela 1.23 - Produção, preço médio e receita bruta anual por produto - Paraíba - 2015**

Produtos	Produção		Preço médio		Receita bruta
	Unidade	Quantidade	Unidade	R\$	R\$/mil
<b>I - Agricultura</b>					<b>1.259.986,37</b>
<b>Oleaginosas</b>					<b>16.296,90</b>
1 Amendoim	tonelada	200	25 kg	-	-
2 Canola	-	-	-	-	-
3 Feijão	tonelada	9.700	60 kg	100,81	16.296,90
4 Girassol	-	-	-	-	-
5 Mamona	-	-	-	-	-
6 Soja	-	-	-	-	-
<b>Cereais</b>					<b>8.418,41</b>
7 Arroz	-	-	-	-	-
8 Aveia	-	-	-	-	-
9 Centeio	-	-	-	-	-
10 Cevada	-	-	-	-	-
11 Milho	tonelada	20.300	60 kg	24,88	8.418,41
12 Sorgo	-	-	-	-	-
13 Trigo	-	-	-	-	-
14 Triticale	-	-	-	-	-
<b>Fibras</b>					<b>8.911,10</b>
15 Algodão em pluma	tonelada	100	kg	5,00	500,19
16 Juta/Malva	-	-	-	-	-
17 Sisal	tonelada	5.041	kg	1,67	8.410,91
<b>Frutas</b>					<b>603.761,24</b>
18 Abacaxi	mil frutos	290.772	unidade	1,76	511.776,89
19 Banana	tonelada	134.606	kg	0,52	69.637,37
20 Laranja	cx de 40,8 kg	132.941	cx de 40,8 kg	9,04	1.201,44
21 Maçã	-	-	-	-	-
22 Manga	tonelada	11.306	kg	1,42	16.051,69
23 Uva	tonelada	2.196	kg	2,32	5.093,84
<b>Hortícolas</b>					<b>20.514,88</b>
24 Alho	tonelada	10	kg	8,17	81,67
25 Batata	tonelada	473	kg	1,69	797,75
26 Cebola	tonelada	2.256	kg	1,99	4.492,82
27 Tomate	tonelada	13.045	kg	1,16	15.142,64
<b>Outros</b>					<b>602.083,83</b>
28 Cacau	-	-	-	-	-
29 Café	-	-	-	-	-
30 Cana-de-açúcar	tonelada	6.307.900	tonelada	86,81	547.571,67
31 Castanha-de-caju	tonelada	960	kg	2,32	2.225,97
32 Cera de carnaúba	-	-	-	-	-
33 Coco	mil frutos	36.385	mil frutos	692,85	25.209
34 Fumo	-	-	-	-	-
35 Mandioca	tonelada	131.073	tonelada	206,58	27.076,85
<b>II - Pecuária</b>					<b>1.275.519,86</b>
Carne de bovinos	tonelada	22.256	arroba	143,93	213.552,96
36 1 - Carne de boi	tonelada	17.973	arroba	143,99	172.530,90
2 - Carne de vaca e de novilhos	tonelada	4.283	arroba	143,68	41.022,06
37 Carne de frango	tonelada	153.507	kg	5,05	775.795,92
38 Carne de suíno	tonelada	269	arroba	79,34	1.423,44
39 Leite	mil litros	181.767	litro	1,01	183.339,47
40 Ovos	mil dúzias	35.001	dúzia	2,90	101.408,08
<b>Agropecuária</b>					<b>2.535.506,24</b>

Fonte: Conab

**Tabela 1.24 - Produção, preço médio e receita bruta anual por produto - Pernambuco - 2015**

Produtos	Produção		Preço médio		Receita bruta
	Unidade	Quantidade	Unidade	R\$	R\$/mil
<b>I - Agricultura</b>					<b>2.862.680,90</b>
<b>Oleaginosas</b>					<b>248.222,41</b>
1 Amendoim	-	-	-	-	-
2 Canola	-	-	-	-	-
3 Feijão	tonelada	87.600	60 kg	169,91	248.065,98
4 Girassol	-	-	-	-	-
5 Mamona	tonelada	200	60 kg	46,93	156,43
6 Soja	-	-	-	-	-
<b>Cereais</b>					<b>5.591,01</b>
7 Arroz	tonelada	900	kg	0,74	669,75
8 Aveia	-	-	-	-	-
9 Centeio	-	-	-	-	-
10 Cevada	-	-	-	-	-
11 Milho	tonelada	58.200	60 kg	3,72	3.605,01
12 Sorgo	tonelada	2.700	60 kg	29,25	1.316,25
13 Trigo	-	-	-	-	-
14 Triticale	-	-	-	-	-
<b>Fibras</b>					<b>-</b>
15 Algodão em pluma	-	-	-	-	-
16 Juta/Malva	-	-	-	-	-
17 Sisal	-	-	-	-	-
<b>Frutas</b>					<b>1.110.842,57</b>
18 Abacaxi	mil frutos	16.129	unidade	1,12	18.011,58
19 Banana	tonelada	324.125	kg	0,79	255.282,20
20 Laranja	cx de 40,8 kg	74.534	cx de 40,8 kg	14,80	1.102,79
21 Maçã	-	-	-	-	-
22 Manga	tonelada	239.423	kg	1,19	285.849,51
23 Uva	tonelada	237.367	kg	2,32	550.596,49
<b>Hortícolas</b>					<b>170.728,05</b>
24 Alho	-	-	-	-	-
25 Batata	-	-	-	-	-
26 Cebola	tonelada	29.430	kg	2,02	59.541,01
27 Tomate	tonelada	93.718	kg	1,19	111.187,04
<b>Outros</b>					<b>1.327.296,87</b>
28 Cacau	-	-	-	-	-
29 Café	sacas de 60 kg	15.400	saca de 60 kg	333,99	5.143,46
30 Cana-de-açúcar	tonelada	14.730.600	tonelada	78,79	1.160.580,26
31 Castanha-de-caju	tonelada	3.164	kg	1,78	5.627,85
32 Cera de carnaúba	-	-	-	-	-
33 Coco	mil frutos	108.940	mil frutos	744,39	81.094
34 Fumo	tonelada	15	kg	6,21	93,09
35 Mandioca	tonelada	388.343	tonelada	192,51	74.758,36
<b>II - Pecuária</b>					<b>6.505.532,58</b>
Carne de bovinos	tonelada	91.100	arroba	143,45	871.229,59
36 1 - Carne de boi	tonelada	67.658	arroba	143,36	646.626,44
2 - Carne de vaca e de novilhos	tonelada	23.442	arroba	143,72	224.603,15
37 Carne de frango	tonelada	799.181	kg	4,85	3.872.974,10
38 Carne de suíno	tonelada	4.440	arroba	79,06	23.401,44
39 Leite	mil litros	855.102	litro	0,92	789.295,68
40 Ovos	mil dúzias	241.559	dúzia	3,93	948.631,78
<b>Agropecuária</b>					<b>9.368.213,48</b>

Fonte: Conab



**Tabela 1.25 - Produção, preço médio e receita bruta anual por produto - Piauí - 2015**

Produtos	Produção		Preço médio		Receita bruta
	Unidade	Quantidade	Unidade	R\$	R\$/mil
<b>I - Agricultura</b>					<b>2.803.628,84</b>
<b>Oleaginosas</b>					<b>1.918.412,08</b>
1 Amendoim	-	-	-	-	-
2 Canola	-	-	-	-	-
3 Feijão	tonelada	77.200	60 kg	121,06	155.760,46
4 Girassol	-	-	-	-	-
5 Mamona	-	-	-	-	-
6 Soja	tonelada	1.833.800	60 kg	57,67	1.762.651,62
<b>Cereais</b>					<b>579.852,37</b>
7 Arroz	tonelada	112.600	kg	0,62	69.286,53
8 Aveia	-	-	-	-	-
9 Centeio	-	-	-	-	-
10 Cevada	-	-	-	-	-
11 Milho	tonelada	1.064.300	60 kg	28,51	505.737,62
12 Sorgo	tonelada	15.800	60 kg	18,34	4.828,22
13 Trigo	-	-	-	-	-
14 Triticale	-	-	-	-	-
<b>Fibras</b>					<b>95.729,17</b>
15 Algodão em pluma	tonelada	19.800	15 kg	72,52	95.729,17
16 Juta/Malva	-	-	-	-	-
17 Sisal	-	-	-	-	-
<b>Frutas</b>					<b>40.313,28</b>
18 Abacaxi	-	-	-	-	-
19 Banana	tonelada	40.274	kg	0,76	30.649,31
20 Laranja	cx de 40,8 kg	75.858	cx de 40,8 kg	18,20	1.380,73
21 Maçã	-	-	-	-	-
22 Manga	tonelada	6.841	kg	1,15	7.893,56
23 Uva	tonelada	168	kg	2,32	389,69
<b>Hortícolas</b>					<b>5.422,47</b>
24 Alho	-	-	-	-	-
25 Batata	-	-	-	-	-
26 Cebola	tonelada	33	kg	2,76	91,01
27 Tomate	tonelada	3.120	kg	1,71	5.331,46
<b>Outros</b>					<b>163.899,47</b>
28 Cacau	-	-	-	-	-
29 Café	-	-	-	-	-
30 Cana-de-açúcar	tonelada	949.100	tonelada	83,55	79.294,88
31 Castanha-de-caju	tonelada	12.751	kg	2,35	29.976,33
32 Cera de carnaúba	-	-	-	-	-
33 Coco	mil frutos	11.749	mil frutos	655,90	7.706,16
34 Fumo	-	-	-	-	-
35 Mandioca	tonelada	265.687	tonelada	176,61	46.922,10
<b>II - Pecuária</b>					<b>772.953,64</b>
Carne de bovinos	tonelada	26.616	arroba	108,57	192.643,27
36 1- Carne de boi	tonelada	8.435	arroba	68,29	38.402,47
2- Carne de vaca e de novilhos	tonelada	18.182	arroba	127,25	154.240,80
37 Carne de frango	tonelada	75.525	kg	5,29	399.349,10
38 Carne de suíno	tonelada	1.166	arroba	96,68	7.517,82
39 Leite	mil litros	75.198	litro	1,53	115.155,17
40 Ovos	mil dúzias	18.767	dúzia	3,11	58.288,28
<b>Agropecuária</b>					<b>3.576.582,48</b>

Fonte: Conab

**Tabela 1.26 - Produção, preço médio e receita bruta anual por produto - Rio Grande do Norte - 2015**

Produtos	Produção		Preço médio		Receita bruta
	Unidade	Quantidade	Unidade	R\$	R\$/mil
<b>I - Agricultura</b>					<b>662.026,20</b>
<b>Oleaginosas</b>					<b>7.304,90</b>
1 Amendoim	-	-	-	-	-
2 Canola	-	-	-	-	-
3 Feijão	tonelada	5.400	60 kg	81,17	7.304,90
4 Girassol	-	-	-	-	-
5 Mamona	-	-	-	-	-
6 Soja	-	-	-	-	-
<b>Cereais</b>					<b>3.058,05</b>
7 Arroz	tonelada	2.300	kg	1,16	2.663,17
8 Aveia	-	-	-	-	-
9 Centeio	-	-	-	-	-
10 Cevada	-	-	-	-	-
11 Milho	tonelada	7.500	60 kg	-	-
12 Sorgo	tonelada	900	60 kg	26,33	394,88
13 Trigo	-	-	-	-	-
14 Triticale	-	-	-	-	-
<b>Fibras</b>					<b>2.693,01</b>
15 Algodão em pluma	tonelada	500	15 kg	73,72	2.457,24
16 Juta/Malva	-	-	-	-	-
17 Sisal	tonelada	128	kg	1,84	235,78
<b>Frutas</b>					<b>304.292,79</b>
18 Abacaxi	mil frutos	72.453	unidade	1,71	123.546,86
19 Banana	tonelada	159.335	kg	0,84	134.369,77
20 Laranja	cx de 40,8 kg	2.334	cx de 40,8 kg	288,66	673,73
21 Maçã	-	-	-	-	-
22 Manga	tonelada	42.194	kg	1,08	45.702,43
23 Uva	-	-	-	-	-
<b>Hortícolas</b>					<b>15.828,10</b>
24 Alho	-	-	-	-	-
25 Batata	-	-	-	-	-
26 Cebola	tonelada	4.422	kg	2,44	10.779,73
27 Tomate	tonelada	3.828	kg	1,32	5.048,37
<b>Outros</b>					<b>328.849,36</b>
28 Cacau	-	-	-	-	-
29 Café	-	-	-	-	-
30 Cana-de-açúcar	tonelada	2.688.800	tonelada	77,02	207.093,48
31 Castanha-de-caju	tonelada	22.337	kg	2,89	64.551,70
32 Cera de carnaúba	-	-	-	-	-
33 Coco	mil frutos	56.261	mil frutos	466,59	26.250,82
34 Fumo	-	-	-	-	-
35 Mandioca	tonelada	146.091	tonelada	211,88	30.953,37
<b>II - Pecuária</b>					<b>1.374.779,25</b>
Carne de bovinos	tonelada	27.620	arroba	99,32	182.880,05
36 1 - Carne de boi	tonelada	13.183	arroba	68,71	60.390,09
2 - Carne de vaca e de novilhos	tonelada	14.436	arroba	127,27	122.489,96
37 Carne de frango	tonelada	165.041	kg	4,85	799.815,59
38 Carne de suíno	tonelada	817	arroba	79,26	4.319,12
39 Leite	mil litros	245.027	litro	1,09	268.281,17
40 Ovos	mil dúzias	42.112	dúzia	2,84	119.483,32
<b>Agropecuária</b>					<b>2.036.805,45</b>

Fonte: Conab

**Tabela 1.27 - Produção, preço médio e receita bruta anual por produto - Sergipe - 2015**

Produtos	Produção		Preço médio		Receita bruta
	Unidade	Quantidade	Unidade	R\$	R\$/mil
<b>I - Agricultura</b>					<b>1.008.794,13</b>
<b>Oleaginosas</b>					<b>22.602,07</b>
1 Amendoim	tonelada	1.800	25 kg	-	0,00
2 Canola	-	-	-	-	-
3 Feijão	tonelada	11.000	60 kg	123,28	22.602,07
4 Girassol	-	-	-	-	-
5 Mamona	-	-	-	-	-
6 Soja	-	-	-	-	-
<b>Cereais</b>					<b>335.895,22</b>
7 Arroz	tonelada	34.200	kg	0,45	15.388,46
8 Aveia	-	-	-	-	-
9 Centeio	-	-	-	-	-
10 Cevada	-	-	-	-	-
11 Milho	tonelada	668.500	60 kg	28,77	320.506,75
12 Sorgo	-	-	-	-	-
13 Trigo	-	-	-	-	-
14 Triticale	-	-	-	-	-
<b>Fibras</b>					<b>-</b>
15 Algodão em pluma	-	-	-	-	-
16 Juta/Malva	-	-	-	-	-
17 Sisal	-	-	-	-	-
<b>Frutas</b>					<b>252.951,31</b>
18 Abacaxi	mil frutos	18.531	unidade	1,50	27.737,39
19 Banana	tonelada	29.337	kg	0,84	24.740,36
20 Laranja	cx de 40,8 kg	13.549.436	cx de 40,8 kg	14,80	200.473,56
21 Maçã	-	-	-	-	-
22 Manga	tonelada	22.188	kg	-	-
23 Uva	-	-	-	-	-
<b>Hortícolas</b>					<b>2.163,03</b>
24 Alho	-	-	-	-	-
25 Batata	-	-	-	-	-
26 Cebola	-	-	-	-	-
27 Tomate	tonelada	1.274	kg	1,70	2.163,03
<b>Outros</b>					<b>395.182,50</b>
28 Cacau	-	-	-	-	-
29 Café	-	-	-	-	-
30 Cana-de-açúcar	tonelada	2.376.400	tonelada	65,64	155.989,37
31 Castanha-de-caju	-	-	-	-	-
32 Cera de carnaúba	-	-	-	-	-
33 Coco	mil frutos	240.203	mil frutos	655,90	157.548,91
34 Fumo	tonelada	467	kg	6,21	2.898,09
35 Mandioca	tonelada	380.182	tonelada	207,13	78.746,14
<b>II - Pecuária</b>					<b>1.291.545,77</b>
Carne de bovinos	tonelada	23.442	arroba	143,86	224.821,89
36 1 - Carne de boi	tonelada	20.238	arroba	143,85	194.085,17
2 - Carne de vaca e de novilhos	tonelada	3.204	arroba	143,88	30.736,72
37 Carne de frango	tonelada	133.566	kg	4,85	647.285,88
38 Carne de suíno	tonelada	901	arroba	150,07	9.017,52
39 Leite	mil litros	379.940	litro	0,87	328.795,42
40 Ovos	mil dúzias	24.095	dúzia	3,39	81.625,06
<b>Agropecuária</b>					<b>2.300.339,89</b>

Fonte: Conab

**Tabela 1.28 - Produção, preço médio e receita bruta anual por produto - região Centro-Oeste - 2015**

Produtos	Produção		Preço médio		Receita bruta
	Unidade	Quantidade	Unidade	R\$	R\$/mil
<b>I - Agricultura</b>					<b>73.346.028,77</b>
<b>Oleaginosas</b>					<b>43.349.944,71</b>
1 Amendoim	tonelada	400	25 kg	-	0,00
2 Canola	-	-	-	-	-
3 Feijão	tonelada	788.400	60 kg	113,35	1.489.368,77
4 Girassol	tonelada	127.400	60 kg	152,89	101.042,66
5 Mamona	-	-	-	-	-
6 Soja	tonelada	43.968.600	60 kg	56,99	41.759.533,29
<b>Cereais</b>					<b>13.323.120,37</b>
7 Arroz	tonelada	838.900	kg	0,70	587.142,35
8 Aveia	tonelada	11.200	60 kg	14,77	2.756,87
9 Centeio	-	-	-	-	-
10 Cevada	-	-	-	-	-
11 Milho	tonelada	39.582.100	60 kg	18,72	12.350.632,64
12 Sorgo	tonelada	1.210.100	60 kg	15,97	322.149,11
13 Trigo	tonelada	85.800	60 kg	42,27	60.439,40
14 Triticale	-	-	-	-	-
<b>Fibras</b>					<b>4.482.838,34</b>
15 Algodão em pluma	tonelada	1.029.200	15 kg	65,33	4.482.838,34
16 Juta/Malva	-	-	-	-	-
17 Sisal	-	-	-	-	-
<b>Frutas</b>					<b>606.095,92</b>
18 Abacaxi	mil frutos	105.156	unidade	2,36	248.474,45
19 Banana	tonelada	283.592	kg	1,03	291.000,16
20 Laranja	cx de 40,8 kg	4.247.059	cx de 40,8 kg	10,81	45.898,78
21 Maçã	-	-	-	-	-
22 Manga	tonelada	4.565	kg	1,22	5.572,33
23 Uva	tonelada	6.984	kg	2,17	15.150,20
<b>Hortícolas</b>					<b>2.864.130,52</b>
24 Alho	tonelada	37.375	kg	9,03	337.428,82
25 Batata	tonelada	243.860	kg	1,33	323.930,58
26 Cebola	tonelada	113.431	kg	2,60	294.766,03
27 Tomate	tonelada	961.355	kg	1,98	1.908.005,08
<b>Outros</b>					<b>8.719.898,90</b>
28 Cacau	tonelada	527	kg	6,07	3.199,55
29 Café	sacas de 60 kg	398.000	saca de 60 kg	331,02	131.745,09
30 Cana-de-açúcar	tonelada	126.311.100	tonelada	64,97	8.207.042,59
31 Castanha-de-caju	tonelada	256	kg	2,15	551,11
32 Cera de carnaúba	-	-	-	-	-
33 Coco	mil frutos	27.906	mil frutos	1.249,09	34.857,00
34 Fumo	-	-	-	-	-
35 Mandioca	tonelada	1.518.122	tonelada	225,61	342.503,55
<b>II - Pecuária</b>					<b>43.705.234,13</b>
36 Carne de bovinos	tonelada	3.200.483	arroba	132,45	28.259.925,86
1 - Carne de boi	tonelada	1.975.574	arroba	134,45	17.707.754,04
2 - Carne de vaca e de novilhos	tonelada	1.224.910	arroba	129,22	10.552.171,82
37 Carne de frango	tonelada	1.574.029	kg	3,82	6.015.253,54
38 Carne de suíno	tonelada	493.940	arroba	92,79	3.055.448,97
39 Leite	mil litros	4.802.463	litro	0,95	4.554.076,52
40 Ovos	mil dúzias	443.856	dúzia	4,10	1.820.529,24
<b>Agropecuária</b>					<b>117.051.262,89</b>

Fonte: Conab

**Tabela 1.29 - Produção, preço médio e receita bruta anual por produto - Distrito Federal - 2015**

Produtos	Produção		Preço médio		Receita bruta
	Unidade	Quantidade	Unidade	R\$	R\$/mil
<b>I - Agricultura</b>					<b>597.056,69</b>
<b>Oleaginosas</b>					<b>215.756,17</b>
1 Amendoim	-	-	-	-	-
2 Canola	-	-	-	-	-
3 Feijão	tonelada	29.200	60 kg	139,88	68.072,95
4 Girassol	-	-	-	-	-
5 Mamona	-	-	-	-	-
6 Soja	tonelada	147.300	tonelada	60,16	147.683,23
<b>Cereais</b>					<b>228.372,50</b>
7 Arroz	-	-	-	-	-
8 Aveia	-	-	-	-	-
9 Centeio	-	-	-	-	-
10 Cevada	-	-	-	-	-
11 Milho	tonelada	541.900	60 kg	24,09	217.554,79
12 Sorgo	tonelada	19.000	60 kg	15,57	4.931,77
13 Trigo	tonelada	8.400	60 kg	42,04	5.885,95
14 Triticale	-	-	-	-	-
<b>Fibras</b>					<b>0,00</b>
15 Algodão em pluma	-	-	-	-	-
16 Juta/Malva	-	-	-	-	-
17 Sisal	-	-	-	-	-
<b>Frutas</b>					<b>12.246,00</b>
18 Abacaxi	mil frutos	116	unidade	2,38	276,27
19 Banana	tonelada	3.658	kg	1,07	3.903,13
20 Laranja	cx de 40,8 kg	98.382	cx de 40,8 kg	9,78	962,10
21 Maçã	-	-	-	-	-
22 Manga	tonelada	1.321	kg	1,76	2.322,80
23 Uva	tonelada	1.890	kg	2,53	4.781,70
<b>Hortícolas</b>					<b>120.132,50</b>
24 Alho	tonelada	2.634	kg	9,14	24.065,00
25 Batata	tonelada	390	kg	1,39	541,55
26 Cebola	tonelada	8.206	kg	2,76	22.675,23
27 Tomate	tonelada	36.691	kg	1,99	72.850,71
<b>Outros</b>					<b>20.549,51</b>
28 Cacau	-	-	-	-	-
29 Café	sacas de 60 kg	21.800	saca de 60 kg	317,80	6.927,98
30 Cana de açúcar	-	-	-	-	-
31 Castanha-de-caju	-	-	-	-	-
32 Cera de carnaúba	-	-	-	-	-
33 Coco	-	-	-	-	-
34 Fumo	-	-	-	-	-
35 Mandioca	tonelada	14.096	tonelada	966,34	13.621,53
<b>II - Pecuária</b>					<b>784.040,64</b>
Carne de bovinos	tonelada	29.060	arroba	136,11	263.695,26
36 1- Carne de boi	tonelada	22.669	arroba	137,83	208.295,97
2- Carne de vaca e de novilhos	tonelada	6.390	arroba	130,04	55.399,29
37 Carne de frango	tonelada	75.806	kg	4,02	305.042,98
38 Carne de suíno	tonelada	20.858	arroba	93,07	129.416,15
39 Leite	mil litros	29.890	litro	0,94	28.007,72
40 Ovos	mil dúzias	18.888	dúzia	3,06	57.878,53
<b>Agropecuária</b>					<b>1.381.097,33</b>

Fonte: Conab

**Tabela 1.30 - Produção, preço médio e receita bruta anual por produto - Goiás - 2015**

Produtos	Produção		Preço médio		Receita bruta
	Unidade	Quantidade	Unidade	R\$	R\$/mil
<b>I - Agricultura</b>					<b>20.593.403,17</b>
<b>Oleaginosas</b>					<b>8.977.266,17</b>
1 Amendoim	-	-	-	-	-
2 Canola	-	-	-	-	-
3 Feijão	tonelada	242.600	60 kg	139,81	565.278,52
4 Girassol	tonelada	10.300	60 kg	53,26	9.142,11
5 Mamona	-	-	-	-	-
6 Soja	tonelada	8.625.100	tonelada	58,45	8.402.845,55
<b>Cereais</b>					<b>3.618.817,05</b>
7 Arroz	tonelada	114.800	kg	0,47	54.123,42
8 Aveia	-	-	-	-	-
9 Centeio	-	-	-	-	-
10 Cevada	-	-	-	-	-
11 Milho	tonelada	8.993.900	60 kg	21,91	3.283.927,72
12 Sorgo	tonelada	851.500	60 kg	17,00	241.273,94
13 Trigo	tonelada	53.400	60 kg	44,37	39.491,97
14 Triticale	-	-	-	-	-
<b>Fibras</b>					<b>243.944,87</b>
15 Algodão em pluma	tonelada	52.200	15 kg	70,10	243.944,87
16 Juta/Malva	-	-	-	-	-
17 Sisal	-	-	-	-	-
<b>Frutas</b>					<b>389.326,19</b>
18 Abacaxi	mil frutos	62.914	unidade	2,38	149.836,16
19 Banana	tonelada	194.311	kg	0,97	189.263,01
20 Laranja	cx de 40,8 kg	3.656.912	cx de 40,8 kg	10,70	39.118,53
21 Maçã	-	-	-	-	-
22 Manga	tonelada	2.046	kg	1,59	3.249,53
23 Uva	tonelada	4.008	kg	1,96	7.858,97
<b>Hortícolas</b>					<b>2.721.575,76</b>
24 Alho	tonelada	34.741	kg	9,02	313.363,82
25 Batata	tonelada	243.470	kg	1,33	323.389,03
26 Cebola	tonelada	105.225	kg	2,59	272.090,81
27 Tomate	tonelada	912.976	kg	1,99	1.812.732,11
<b>Outros</b>					<b>4.642.473,13</b>
28 Cacau	-	-	-	-	-
29 Café	sacas de 60 kg	226.200	saca de 60 kg	363,15	82.144,46
30 Cana-de-açúcar	tonelada	66.329.400	tonelada	67,32	4.465.363,91
31 Castanha-de-caju	-	-	-	-	-
32 Cera de carnaúba	-	-	-	-	-
33 Coco	mil frutos	13.181	mil frutos	1.184,64	15.614,74
34 Fumo	-	-	-	-	-
35 Mandioca	tonelada	207.751	tonelada	381,95	79.350,02
<b>II - Pecuária</b>					<b>16.206.993,76</b>
Carne de bovinos	tonelada	900.363	arroba	135,90	8.157.404,97
36 1 - Carne de boi	tonelada	652.402	arroba	137,95	5.999.720,83
2 - Carne de vaca e de novilhos	tonelada	247.961	arroba	130,53	2.157.684,14
37 Carne de frango	tonelada	721.908	kg	3,81	2.751.424,63
38 Carne de suíno	tonelada	163.764	arroba	92,71	1.012.167,40
39 Leite	mil litros	3.518.057	litro	0,99	3.470.962,86
40 Ovos	mil dúzias	187.966	dúzia	4,34	815.033,91
<b>Agropecuária</b>					<b>36.800.396,93</b>

Fonte: Conab

**Tabela 1.31 - Produção, preço médio e receita bruta anual por produto - Mato Grosso do Sul - 2015**

Produtos	Produção		Preço médio		Receita bruta
	Unidade	Quantidade	Unidade	R\$	R\$/mil
<b>I - Agricultura</b>					<b>12.929.452,26</b>
<b>Oleaginosas</b>					<b>6.842.549,32</b>
1 Amendoim	-	-	-	-	-
2 Canola	-	-	-	-	-
3 Feijão	tonelada	27.600	60 kg	95,16	43.771,73
4 Girassol	tonelada	600	60 kg	52,57	525,72
5 Mamona	-	-	-	-	-
6 Soja	tonelada	7.177.600	tonelada	56,83	6.798.251,88
<b>Cereais</b>					<b>3.112.601,22</b>
7 Arroz	tonelada	111.500	kg	0,77	86.381,47
8 Aveia	tonelada	11.200	60 kg	14,77	2.756,87
9 Centeio	-	-	-	-	-
10 Cevada	-	-	-	-	-
11 Milho	tonelada	9.282.900	60 kg	19,36	2.995.947,67
12 Sorgo	tonelada	48.100	60 kg	15,53	12.453,73
13 Trigo	tonelada	24.000	60 kg	37,65	15.061,48
14 Triticale	-	-	-	-	-
<b>Fibras</b>					<b>235.342,05</b>
15 Algodão em pluma	tonelada	55.300	15 kg	63,84	235.342,05
16 Juta/Malva	-	-	-	-	-
17 Sisal	-	-	-	-	-
<b>Frutas</b>					<b>35.664,84</b>
18 Abacaxi	mil frutos	5.483	unidade	2,46	13.499,04
19 Banana	tonelada	15.577	kg	1,14	17.798,49
20 Laranja	cx de 40,8 kg	348.627	cx de 40,8 kg	11,83	4.124,68
21 Maçã	-	-	-	-	-
22 Manga	-	-	-	-	-
23 Uva	tonelada	105	kg	2,31	243
<b>Hortícolas</b>					<b>4.642,53</b>
24 Alho	-	-	-	-	-
25 Batata	-	-	-	-	-
26 Cebola	-	-	-	-	-
27 Tomate	tonelada	2.420	kg	1,92	4.642,53
<b>Outros</b>					<b>2.698.652,30</b>
28 Cacau	-	-	-	-	-
29 Café	sacas de 60 kg	22.100	saca de 60 kg	342,35	7.565,88
30 Cana-de-açúcar	tonelada	42.969.800	tonelada	59,18	2.542.853,14
31 Castanha-de-caju	-	-	-	-	-
32 Cera de carnaúba	-	-	-	-	-
33 Coco	mil frutos	1.479	mil frutos	1.421,28	2.102,07
34 Fumo	-	-	-	-	-
35 Mandioca	tonelada	1.004.216	tonelada	145,52	146.131,20
<b>II - Pecuária</b>					<b>10.382.089,31</b>
Carne de bovinos	tonelada	945.151	arroba	133,46	8.409.028,92
36 1 - Carne de boi	tonelada	419.884	arroba	137,54	3.850.002,46
2 - Carne de vaca e de novilhos	tonelada	525.267	arroba	130,19	4.559.026,46
37 Carne de frango	tonelada	167.001	kg	3,81	636.493,69
38 Carne de suíno	tonelada	129.905	arroba	93,31	808.094,02
39 Leite	mil litros	520.436	litro	0,81	421.384,83
40 Ovos	mil dúzias	43.251	dúzia	2,48	107.087,85
<b>Agropecuária</b>					<b>23.311.541,56</b>

Fonte: Conab

**Tabela 1.32 - Produção, preço médio e receita bruta anual por produto - Mato Grosso - 2015**

Produtos	Produção		Preço médio		Receita bruta
	Unidade	Quantidade	Unidade	R\$	R\$/mil
<b>I - Agricultura</b>					<b>39.226.116,65</b>
<b>Oleaginosas</b>					<b>27.314.373,05</b>
1 Amendoim	tonelada	400	25 kg	-	-
2 Canola	-	-	-	-	-
3 Feijão	tonelada	489.000	60 kg	99,66	812.245,57
4 Girassol	tonelada	116.500	60 kg	47,06	91.374,83
5 Mamona	-	-	-	-	-
6 Soja	tonelada	28.018.600	tonelada	56,56	26.410.752,64
<b>Cereais</b>					<b>6.363.329,60</b>
7 Arroz	tonelada	612.600	kg	0,73	446.637,47
8 Aveia	-	-	-	-	-
9 Centeio	-	-	-	-	-
10 Cevada	-	-	-	-	-
11 Milho	tonelada	20.763.400	60 kg	16,91	5.853.202,46
12 Sorgo	tonelada	291.500	60 kg	13,07	63.489,67
13 Trigo	-	-	-	-	-
14 Triticale	-	-	-	-	-
<b>Fibras</b>					<b>4.003.551,42</b>
15 Algodão em pluma	tonelada	921.700	15 kg	65,15	4.003.551,42
16 Juta/Malva	-	-	-	-	-
17 Sisal	-	-	-	-	-
<b>Frutas</b>					<b>168.858,89</b>
18 Abacaxi	mil frutos	36.643	unidade	2,32	84.862,99
19 Banana	tonelada	70.046	kg	1,14	80.035,52
20 Laranja	cx de 40,8 kg	143.137	cx de 40,8 kg	11,83	1.693,48
21 Maçã	-	-	-	-	-
22 Manga	tonelada	1.198	kg	-	0,00
23 Uva	tonelada	981	kg	2,31	2.267
<b>Hortícolas</b>					<b>17.779,73</b>
24 Alho	-	-	-	-	-
25 Batata	-	-	-	-	-
26 Cebola	-	-	-	-	-
27 Tomate	tonelada	9.268	kg	1,92	17.779,73
<b>Outros</b>					<b>1.358.223,96</b>
28 Cacau	tonelada	527	kg	6,07	3.199,55
29 Café	sacas de 60 kg	127.900	saca de 60 kg	274,49	35.106,76
30 Cana-de-açúcar	tonelada	17.011.900	tonelada	70,47	1.198.825,54
31 Castanha-de-caju	tonelada	256	kg	2,15	551,11
32 Cera de carnaúba	-	-	-	-	-
33 Coco	mil frutos	13.246	mil frutos	1.293,99	17.140
34 Fumo	-	-	-	-	-
35 Mandioca	tonelada	292.059	tonelada	354,04	103.400,80
<b>II - Pecuária</b>					<b>16.332.110,42</b>
Carne de bovinos	tonelada	1.325.910	arroba	129,31	11.429.796,71
36 1 - Carne de boi	tonelada	880.618	arroba	130,30	7.649.734,78
2 - Carne de vaca e de novilhos	tonelada	445.292	arroba	127,33	3.780.061,93
37 Carne de frango	tonelada	609.314	kg	3,81	2.322.292,24
38 Carne de suíno	tonelada	179.413	arroba	92,45	1.105.771,40
39 Leite	mil litros	734.080	litro	0,86	633.721,11
40 Ovos	mil dúzias	193.751	dúzia	4,34	840.528,95
<b>Agropecuária</b>					<b>55.558.227,07</b>

Fonte: Conab



**Tabela 1.33 - Produção, preço médio e receita bruta anual por produto - região Sudeste - 2015**

Produtos	Produção		Preço médio		Receita bruta
	Unidade	Quantidade	Unidade	R\$	R\$/mil
<b>I - Agricultura</b>					<b>77.096.359,74</b>
<b>Oleaginosas</b>					<b>7.737.330,17</b>
1 Amendoim	tonelada	320.500	25 kg	32,46	416.182,09
2 Canola	-	-	-	-	-
3 Feijão	tonelada	706.500	60 kg	116,55	1.372.351,24
4 Girassol	tonelada	20.500	60 kg	56,59	19.333,21
5 Mamona	tonelada	200	60 kg	17,02	56,74
6 Soja	tonelada	5.873.500	60 kg	60,57	5.929.406,89
<b>Cereais</b>					<b>4.937.192,82</b>
7 Arroz	tonelada	76.600	kg	0,75	57.223,08
8 Aveia	-	-	-	-	-
9 Centeio	-	-	-	-	-
10 Cevada	-	-	-	-	-
11 Milho	tonelada	11.061.200	60 kg	24,09	4.440.597,45
12 Sorgo	tonelada	644.500	60 kg	17,23	185.049,84
13 Trigo	tonelada	354.600	60 kg	39,43	233.003,09
14 Triticale	tonelada	48.000	60 kg	26,65	21.319,36
<b>Fibras</b>					<b>112.891,74</b>
15 Algodão em pluma	tonelada	31.000	15 kg	54,63	112.891,74
16 Juta/Malva	-	-	-	-	-
17 Sisal	-	-	-	-	-
<b>Frutas</b>					<b>7.570.146,64</b>
18 Abacaxi	mil frutos	494.353	unidade	1,77	877.437,34
19 Banana	tonelada	2.212.326	kg	0,90	1.998.429,78
20 Laranja	cx de 40,8 kg	327.379.853	cx de 40,8 kg	11,32	3.707.212,30
21 Maçã	tonelada	10.492	kg	35,82	20.876,59
22 Manga	tonelada	307.455	kg	1,53	470.810,49
23 Uva	tonelada	157.674	kg	3,14	495.380,14
<b>Hortícolas</b>					<b>6.914.712,90</b>
24 Alho	tonelada	36.984	kg	16,53	611.524,14
25 Batata	tonelada	1.952.210	kg	1,26	2.461.665,90
26 Cebola	tonelada	396.826	kg	3,08	1.223.390,75
27 Tomate	tonelada	2.144.550	kg	1,22	2.618.132,12
<b>Outras</b>					<b>49.824.085,47</b>
28 Cacau	tonelada	5.596	kg	7,55	42.276,75
29 Café	sacas de 60 kg	37.376.400	saca de 60 kg	404,55	15.120.713,93
30 Cana-de-açúcar	tonelada	405.896.500	tonelada	83,59	33.930.520,59
31 Castanha-de-caju	-	-	-	-	-
32 Cera de carnaúba	-	-	-	-	-
33 Coco	mil frutos	240.316	mil frutos	689,56	165.711,24
34 Fumo	tonelada	16	kg	6,13	98,03
35 Mandioca	tonelada	2.318.444	tonelada	243,60	564.764,93
<b>II - Pecuária</b>					<b>55.149.918,59</b>
Carne de bovinos	tonelada	1.817.915	arroba	135,34	16.402.647,48
36 1 - Carne de boi	tonelada	1.178.433	arroba	138,33	10.867.583,49
2 - Carne de vaca e de novilhos	tonelada	639.482	arroba	129,83	5.535.063,99
37 Carne de frango	tonelada	4.944.786	kg	3,91	19.342.008,75
38 Carne de suíno	tonelada	608.455	arroba	95,20	3.861.817,53
39 Leite	mil litros	11.901.959	litro	1,00	11.902.303,72
40 Ovos	mil dúzias	1.638.697	dúzia	2,22	3.641.141,12
<b>Agropecuária</b>					<b>132.246.278,33</b>

Fonte: Conab

**Tabela 1.34 - Produção, preço médio e receita bruta anual por produto - Espírito Santo - 2015**

Produtos	Produção		Preço médio		Receita bruta
	Unidade	Quantidade	Unidade	R\$	R\$/mil
<b>I - Agricultura</b>					<b>4.204.083,74</b>
<b>Oleaginosas</b>					<b>30.203,38</b>
1 Amendoim	-	-	-	-	-
2 Canola	-	-	-	-	-
3 Feijão	tonelada	13.500	60 kg	134,24	30.203,38
4 Girassol	-	-	-	-	-
5 Mamona	-	-	-	-	-
6 Soja	-	-	-	-	-
<b>Cereais</b>					<b>14.357,39</b>
7 Arroz	tonelada	700	kg	0,74	515,71
8 Aveia	-	-	-	-	-
9 Centeio	-	-	-	-	-
10 Cevada	-	-	-	-	-
11 Milho	tonelada	24.300	60 kg	34,18	13.841,69
12 Sorgo	-	-	-	-	-
13 Trigo	-	-	-	-	-
14 Triticale	-	-	-	-	-
<b>Fibras</b>					<b>-</b>
15 Algodão em pluma	-	-	-	-	-
16 Juta/Malva	-	-	-	-	-
17 Sisal	-	-	-	-	-
<b>Frutas</b>					<b>268.191,79</b>
18 Abacaxi	mil frutos	41.261	unidade	2,08	85.800,19
19 Banana	tonelada	277.512	kg	0,56	156.280,98
20 Laranja	cx de 40,8 kg	376.691	cx de 40,8 kg	10,82	4.077,47
21 Maçã	-	-	-	-	-
22 Manga	tonelada	13.443	kg	1,30	17.438,26
23 Uva	tonelada	2.327	kg	1,97	4.594,89
<b>Hortícolas</b>					<b>303.173,70</b>
24 Alho	tonelada	877	kg	8,72	7.644,39
25 Batata	tonelada	8.703	kg	1,78	15.532,16
26 Cebola	tonelada	4.228	kg	2,51	10.602,77
27 Tomate	tonelada	144.834	kg	1,86	269.394,39
<b>Outros</b>					<b>3.588.157,48</b>
28 Cacau	tonelada	5.467	kg	7,54	41.232,57
29 Café	sacas de 60 kg	10.700.000	saca de 60 kg	305,83	3.272.358,31
30 Cana-de-açúcar	tonelada	3.191.700	tonelada	60,58	193.367,65
31 Castanha-de-caju	-	-	-	-	-
32 Cera de carnaúba	-	-	-	-	-
33 Coco	mil frutos	134.162	mil frutos	523,86	70.282,11
34 Fumo	-	-	-	-	-
35 Mandioca	tonelada	140.952	tonelada	77,45	10.916,85
<b>II - Pecuária</b>					<b>4.332.414,78</b>
Carne de bovinos	tonelada	88.468	arroba	90,28	532.449,37
36 1 - Carne de boi	tonelada	50.743	arroba	68,26	230.915,39
2 - Carne de vaca e de novilhos	tonelada	37.725	arroba	119,89	301.533,98
37 Carne de frango	tonelada	635.216	kg	4,15	2.634.466,05
38 Carne de suíno	tonelada	17.032	arroba	78,86	89.541,35
39 Leite	mil litros	469.375	litro	0,93	436.639,48
40 Ovos	mil dúzias	285.821	dúzia	2,24	639.318,53
<b>Agropecuária</b>					<b>8.536.498,52</b>

Fonte: Conab

**Tabela 1.35 - Produção, preço médio e receita bruta anual por produto - Minas Gerais - 2015**

Produtos	Produção		Preço médio		Receita bruta
	Unidade	Quantidade	Unidade	R\$	R\$/mil
<b>I - Agricultura</b>					<b>26.706.482,19</b>
<b>Oleaginosas</b>					<b>4.536.818,28</b>
1 Amendoim	tonelada	9.000	25 kg	31,62	11.384,10
2 Canola	-	-	-	-	-
3 Feijão	tonelada	517.100	60 kg	104,27	898.603,76
4 Girassol	tonelada	20.500	60 kg	56,59	19.333,21
5 Mamona	tonelada	200	60 kg	17,02	56,74
6 Soja	tonelada	3.507.000	60 kg	61,72	3.607.440,48
<b>Cereais</b>					<b>3.083.306,54</b>
7 Arroz	tonelada	25.200	kg	0,71	17.780,24
8 Aveia	-	-	-	-	-
9 Centeio	-	-	-	-	-
10 Cevada	-	-	-	-	-
11 Milho	tonelada	6.864.500	60 kg	24,12	2.759.048,49
12 Sorgo	tonelada	594.200	60 kg	17,11	169.488,62
13 Trigo	tonelada	204.300	60 kg	40,23	136.989,20
14 Triticale	-	-	-	-	-
<b>Fibras</b>					<b>92.022,30</b>
15 Algodão em pluma	tonelada	26.400	15 kg	52,29	92.022,30
16 Juta/Malva	-	-	-	-	-
17 Sisal	-	-	-	-	-
<b>Frutas</b>					<b>1.567.366,62</b>
18 Abacaxi	mil frutos	263.133	unidade	1,20	314.585,96
19 Banana	tonelada	795.900	kg	0,92	732.683,32
20 Laranja	cx de 40,8 kg	24.200.074	cx de 40,8 kg	11,78	285.189,93
21 Maçã	tonelada	5.046	cx de 18 kg	35,82	10.040,34
22 Manga	tonelada	106.813		1,73	184.819,48
23 Uva	tonelada	12.615	kg	3,17	40.047,58
<b>Hortícolas</b>					<b>3.238.348,02</b>
24 Alho	tonelada	36.025	kg	16,74	602.950,43
25 Batata	tonelada	1.212.922	kg	1,22	1.476.914,47
26 Cebola	tonelada	195.528	kg	1,69	331.165,77
27 Tomate	tonelada	715.890	kg	1,16	827.317,34
<b>Outros</b>					<b>14.188.620,43</b>
28 Cacau	tonelada	129	kg	8,09	1.044,18
29 Café	sacas de 60 kg	22.302.900	saca de 60 kg	444,91	9.922.769,86
30 Cana-de-açúcar	tonelada	59.528.700	tonelada	66,15	3.938.074,89
31 Castanha-de-caju	-	-	-	-	-
32 Cera de carnaúba	-	-	-	-	-
33 Coco	mil frutos	36.328	mil frutos	888,21	32.266,89
34 Fumo	-	-	-	-	-
35 Mandioca	tonelada	851.546	tonelada	345,80	294.464,61
<b>II - Pecuária</b>					<b>24.277.108,39</b>
Carne de bovinos	tonelada	743.840	arroba	130,74	6.483.474,36
36 1 - Carne de boi	tonelada	398.134	arroba	134,92	3.581.157,28
2 - Carne de vaca e de novilhos	tonelada	345.706	arroba	125,93	2.902.317,08
37 Carne de frango	tonelada	1.250.907	kg	4,02	5.033.612,24
38 Carne de suíno	tonelada	429.091	arroba	96,77	2.768.082,15
39 Leite	mil litros	9.144.957	litro	1,00	9.126.319,10
40 Ovos	mil dúzias	349.939	dúzia	2,47	865.620,54
<b>Agropecuária</b>					<b>50.983.590,57</b>

Fonte: Conab

**Tabela 1.36 - Produção, preço médio e receita bruta anual por produto - Rio de Janeiro - 2015**

Produtos	Produção		Preço médio		Receita bruta
	Unidade	Quantidade	Unidade	R\$	R\$/mil
<b>I - Agricultura</b>					<b>944.869,66</b>
<b>Oleaginosas</b>					<b>3.774,20</b>
1 Amendoim	-	-	-	-	-
2 Canola	-	-	-	-	-
3 Feijão	tonelada	1.600	60 kg	141,53	3.774,20
4 Girassol	-	-	-	-	-
5 Mamona	-	-	-	-	-
6 Soja	-	-	-	-	-
<b>Cereais</b>					<b>4.673,56</b>
7 Arroz	tonelada	1.200	kg	0,74	884,07
8 Aveia	-	-	-	-	-
9 Centeio	-	-	-	-	-
10 Cevada	-	-	-	-	-
11 Milho	tonelada	6.200	60 kg	36,67	3.789,49
12 Sorgo	-	-	-	-	-
13 Trigo	-	-	-	-	-
14 Triticale	-	-	-	-	-
<b>Fibras</b>					<b>-</b>
15 Algodão em pluma	-	-	-	-	-
16 Juta/Malva	-	-	-	-	-
17 Sisal	-	-	-	-	-
<b>Frutas</b>					<b>293.758,30</b>
18 Abacaxi	mil frutos	93.240	unidade	1,45	134.763,14
19 Banana	tonelada	140.876	kg	0,95	134.157,79
20 Laranja	cx de 40,8 kg	1.841.005	cx de 40,8 kg	11,60	21.352,00
21 Maçã	-	-	-	-	-
22 Manga	tonelada	3.157	kg	1,04	3.278,29
23 Uva	tonelada	101	kg	2,05	207
<b>Hortícolas</b>					<b>285.852,14</b>
24 Alho	-	-	-	-	-
25 Batata	tonelada	628	kg	1,28	804,29
26 Cebola	-	-	-	-	-
27 Tomate	tonelada	185.889	kg	1,53	285.047,85
<b>Outros</b>					<b>356.811,45</b>
28 Cacau	-	-	-	-	-
29 Café	sacas de 60 kg	309.600	saca de 60 kg	397,48	123.058,35
30 Cana-de-açúcar	tonelada	1.586.400	tonelada	58,72	93.149,70
31 Castanha-de-caju	-	-	-	-	-
32 Cera de carnaúba	-	-	-	-	-
33 Coco	mil frutos	44.787	mil frutos	942,81	42.225,63
34 Fumo	-	-	-	-	-
35 Mandioca	tonelada	154.045	tonelada	638,63	98.377,76
<b>II - Pecuária</b>					<b>1.202.362,63</b>
Carne de bovinos	tonelada	61.567	arroba	131,39	539.301,27
36 1 - Carne de boi	tonelada	38.972	arroba	134,47	349.364,61
2 - Carne de vaca e de novilhos	tonelada	22.594	arroba	126,10	189.936,66
37 Carne de frango	tonelada	39.254	kg	4,23	165.988,80
38 Carne de suíno	tonelada	1.449	arroba	80,14	7.741,62
39 Leite	mil litros	513.276	litro	0,91	464.744,32
40 Ovos	mil dúzias	9.724	dúzia	2,53	24.586,61
<b>Agropecuária</b>					<b>2.147.232,29</b>

Fonte: Conab

**Tabela 1.37 - Produção, preço médio e receita bruta anual por produto - São Paulo - 2015**

Produtos	Produção		Preço médio		Receita bruta
	Unidade	Quantidade	Unidade	R\$	R\$/mil
<b>I - Agricultura</b>					<b>45.240.924,15</b>
<b>Oleaginosas</b>					<b>3.166.534,31</b>
1 Amendoim	tonelada	311.500	25 kg	32,49	404.798
2 Canola	-	-	-	-	-
3 Feijão	tonelada	174.300	60 kg	151,38	439.769,91
4 Girassol	-	-	-	-	-
5 Mamona	-	-	-	-	-
6 Soja	tonelada	2.366.500	60 kg	58,87	2.321.966,41
<b>Cereais</b>					<b>1.834.855,33</b>
7 Arroz	tonelada	49.500	kg	0,77	38.043,06
8 Aveia	-	-	-	-	-
9 Centeio	-	-	-	-	-
10 Cevada	-	-	-	-	-
11 Milho	tonelada	4.166.200	60 kg	23,96	1.663.917,79
12 Sorgo	tonelada	50.300	60 kg	18,56	15.561,23
13 Trigo	tonelada	150.300	60 kg	38,33	96.013,89
14 Triticale	tonelada	48.000	60 kg	26,65	21.319,36
<b>Fibras</b>					<b>20.869,43</b>
15 Algodão em pluma	tonelada	4.600	15 kg	68,05	20.869
16 Juta/Malva	-	-	-	-	-
17 Sisal	-	-	-	-	-
<b>Frutas</b>					<b>5.440.829,93</b>
18 Abacaxi	mil frutos	96.719	unidade	3,54	342.288,06
19 Banana	tonelada	998.038	kg	0,98	975.307,68
20 Laranja	cx de 40,8 kg	300.962.083	cx de 40,8 kg	11,29	3.396.592,90
21 Maçã	tonelada	5.446	cx de 18 kg	35,82	10.836
22 Manga	tonelada	184.042	kg	1,44	265.274,46
23 Uva	tonelada	142.631	kg	3,16	450.530,58
<b>Hortícolas</b>					<b>3.087.339,04</b>
24 Alho	tonelada	82	kg	11,33	929,33
25 Batata	tonelada	729.957	kg	1,33	968.414,97
26 Cebola	tonelada	197.070	kg	4,47	881.622,21
27 Tomate	tonelada	1.097.937	kg	1,13	1.236.372,53
<b>Outros</b>					<b>31.690.496,11</b>
28 Cacau					
29 Café	sacas de 60 kg	4.063.900	saca de 60 kg	443,55	1.802.527,40
30 Cana-de-açúcar	tonelada	341.589.700	tonelada	86,96	29.705.928,34
31 Castanha-de-caju	-	-	-	-	-
32 Cera de carnaúba	-	-	-	-	-
33 Coco	mil frutos	25.039	mil frutos	836,16	20.936,61
34 Fumo	tonelada	16	kg	6,13	98,03
35 Mandioca	tonelada	1.171.901	tonelada	137,39	161.005,72
<b>II - Pecuária</b>					<b>25.338.032,80</b>
Carne de bovinos	tonelada	924.041	arroba	143,62	8.847.422,48
36 1 - Carne de boi	tonelada	690.583	arroba	145,66	6.706.146,21
2 - Carne de vaca e de novilhos	tonelada	233.457	arroba	137,58	2.141.276,26
37 Carne de frango	tonelada	3.019.408	kg	3,81	11.507.941,66
38 Carne de suíno	tonelada	160.882	arroba	92,90	996.452,41
39 Leite	mil litros	1.774.351	litro	1,06	1.874.600,82
40 Ovos	mil dúzias	993.213	dúzia	2,13	2.111.615,43
<b>Agropecuária</b>					<b>70.578.956,95</b>

Fonte: Conab

**Tabela 1.38 - Produção, preço médio e receita bruta anual por produto - região Sul - 2015**

Produtos	Produção		Preço médio		Receita bruta
	Unidade	Quantidade	Unidade	R\$	R\$/mil
<b>I - Agricultura</b>					<b>76.863.708,79</b>
<b>Oleaginosas</b>					<b>36.794.967,10</b>
1 Amendoim	tonelada	12.700	25 kg	57,38	29.148,31
2 Canola	tonelada	54.900	60 kg	70,91	64.884,59
3 Feijão	tonelada	950.200	60 kg	119,84	1.897.931,24
4 Girassol	tonelada	5.300	60 kg	57,69	5.095,67
5 Mamona	-	-	-	-	-
6 Soja	tonelada	34.012.300	60 kg	61,39	34.797.907,29
<b>Cereais</b>					<b>19.930.696,10</b>
7 Arroz	tonelada	9.840.700	kg	0,71	7.021.867,02
8 Aveia	tonelada	296.200	60 kg	22,01	108.666,43
9 Centeio	tonelada	3.700	60 kg	5,42	334,13
10 Cevada	tonelada	305.400	60 kg	33,91	172.588,41
11 Milho	tonelada	25.225.000	60 kg	22,73	9.554.569,88
12 Sorgo	tonelada	25.500	60 kg	19,07	8.105,18
13 Trigo	tonelada	5.530.700	60 kg	33,08	3.048.890,28
14 Triticale	tonelada	47.800	60 kg	19,68	15.674,77
<b>Fibras</b>					<b>3.087,25</b>
15 Algodão em pluma	tonelada	700	15 kg	66,16	3.087,25
16 Juta/Malva	-	-	-	-	-
17 Sisal	-	-	-	-	-
<b>Frutas</b>					<b>5.313.713,71</b>
18 Abacaxi	mil frutos	16.697	unidade	2,29	38.199,50
19 Banana	tonelada	1.047.976	kg	0,85	890.710,39
20 Laranja	cx de 40,8 kg	32.045.833	cx de 40,8 kg	13,83	443.140,97
21 Maçã	tonelada	1.253.289	cx de 18 kg	40,37	2.810.543,18
22 Manga	tonelada	8.009	kg	1,11	8.913,00
23 Uva	tonelada	1.014.368	kg	1,11	1.122.206,67
<b>Hortícolas</b>					<b>4.005.625,17</b>
24 Alho	tonelada	35.294	kg	7,74	273.206,64
25 Batata	tonelada	1.369.169	kg	1,51	2.065.825,38
26 Cebola	tonelada	616.564	kg	1,17	718.469,82
27 Tomate	tonelada	522.168	kg	1,82	948.123,33
<b>Outros</b>					<b>10.815.619,46</b>
28 Cacau					
29 Café	sacas de 60 kg	1.290.000	saca de 60 kg	396,03	510.874,31
30 Cana-de-açúcar	tonelada	43.179.000	tonelada	85,82	3.705.761,13
31 Castanha-de-caju	-	-	-	-	-
32 Cera de carnaúba	-	-	-	-	-
33 Coco	mil frutos	2.921	mil frutos	941,19	2.749
34 Fumo	tonelada	850.431	kg	6,23	5.296.074,45
35 Mandioca	tonelada	5.891.899	tonelada	220,67	1.300.160,35
<b>II - Pecuária</b>					<b>42.672.602,71</b>
Carne de bovinos	tonelada	927.228	arroba	138,73	8.575.771,23
36 1 - Carne de boi	tonelada	393.328	arroba	144,60	3.791.779,63
2 - Carne de vaca e de novilhos	tonelada	533.900	arroba	134,41	4.783.991,60
37 Carne de frango	tonelada	3.426.809	kg	3,19	10.922.544,45
38 Carne de suíno	tonelada	2.296.156	arroba	64,28	9.839.286,77
39 Leite	mil litros	12.320.002	litro	0,91	11.160.985,40
40 Ovos	mil dúzias	916.273	dúzia	2,37	2.174.014,86
<b>Agropecuária</b>					<b>119.536.311,50</b>

Fonte: Conab

**Tabela 1.39 - Produção, preço médio e receita bruta anual por produto - Paraná - 2015**

Produtos	Produção		Preço médio		Receita bruta
	Unidade	Quantidade	Unidade	R\$	R\$/mil
<b>I - Agricultura</b>					<b>36.170.577,92</b>
<b>Oleaginosas</b>					<b>19.195.382,37</b>
1 Amendoim	tonelada	5.300	25 kg	55,73	11.815,29
2 Canola	tonelada	11.100	60 kg	68,26	12.627,18
3 Feijão	tonelada	720.400	60 kg	121,70	1.461.249,35
4 Girassol	-	-	-	-	-
5 Mamona	-	-	-	-	-
6 Soja	tonelada	17.210.500	60 kg	61,74	17.709.690,55
<b>Cereais</b>					<b>8.369.010,82</b>
7 Arroz	tonelada	158.400	kg	0,86	136.475,06
8 Aveia	tonelada	138.700	60 kg	20,46	47.305,48
9 Centeio	tonelada	1.300	60 kg	11,63	252,00
10 Cevada	tonelada	188.700	60 kg	35,62	112.036,85
11 Milho	tonelada	15.862.900	60 kg	22,22	5.874.322,69
12 Sorgo	-	-	-	-	-
13 Trigo	tonelada	3.792.000	60 kg	34,61	2.187.528,96
14 Triticale	tonelada	34.700	60 kg	19,18	11.089,77
<b>Fibras</b>					<b>3.087,25</b>
15 Algodão em pluma	tonelada	700	15 kg	66,16	3.087,25
16 Juta/Malva	-	-	-	-	-
17 Sisal	-	-	-	-	-
<b>Frutas</b>					<b>712.821,47</b>
18 Abacaxi	mil frutos	11.344	unidade	2,25	25.524,00
19 Banana	tonelada	203.551	kg	0,72	147.211,16
20 Laranja	cx de 40,8 kg	22.137.132	cx de 40,8 kg	14,55	322.115,46
21 Maçã	tonelada	40.949	cx de 18 kg	41,53	94.480,43
22 Manga	tonelada	6.937	kg	1,09	7.559,39
23 Uva	tonelada	69.035	kg	1,68	115.931,03
<b>Hortícolas</b>					<b>1.841.156,42</b>
24 Alho	tonelada	1.863	kg	6,14	11.440,89
25 Batata	tonelada	843.726	kg	1,52	1.284.088,62
26 Cebola	tonelada	129.674	kg	1,13	145.883,25
27 Tomate	tonelada	230.319	kg	1,74	399.743,66
<b>Outros</b>					<b>6.049.119,58</b>
28 Cacau	-	-	-	-	-
29 Café	sacas de 60 kg	1.290.000	saca de 60 kg	396,03	510.874,31
30 Cana-de-açúcar	tonelada	43.105.600	tonelada	85,88	3.701.995,45
31 Castanha-de-caju	-	-	-	-	-
32 Cera de carnaúba	-	-	-	-	-
33 Coco	mil frutos	2.921	mil frutos	941,19	2.749
34 Fumo	tonelada	179.547	kg	6,21	1.114.226,79
35 Mandioca	tonelada	4.312.946	tonelada	166,77	719.273,81
<b>II - Pecuária</b>					<b>16.000.550,63</b>
Carne de bovinos	tonelada	346.999	arroba	139,99	3.238.448,24
36 1 - Carne de boi	tonelada	185.203	arroba	144,80	1.787.839,32
2 - Carne de vaca e de novilhos	tonelada	161.796	arroba	134,49	1.450.608,92
37 Carne de frango	tonelada	1.367.879	kg	3,48	4.753.982,72
38 Carne de suíno	tonelada	676.257	arroba	65,16	2.937.703,03
39 Leite	mil litros	4.660.174	litro	0,95	4.412.246,87
40 Ovos	mil dúzias	360.599	dúzia	1,83	658.169,77
<b>Agropecuária</b>					<b>52.171.128,55</b>

Fonte: Conab

**Tabela 1.40 - Produção, preço médio e receita bruta anual por produto - Rio Grande do Sul - 2015**

Produtos	Produção		Preço médio		Receita bruta
	Unidade	Quantidade	Unidade	R\$	R\$/mil
<b>I - Agricultura</b>					<b>31.448.737,77</b>
<b>Oleaginosas</b>					<b>15.397.962,16</b>
1 Amendoim	tonelada	7.400	25 kg	58,56	17.333
2 Canola	tonelada	43.800	60 kg	71,59	52.257
3 Feijão	tonelada	90.700	60 kg	110,71	167.361,20
4 Girassol	tonelada	5.300	60 kg	57,69	5.095,67
5 Mamona	-	-	-	-	-
6 Soja	tonelada	14.881.500	60 kg	61,11	15.155.914,86
<b>Cereais</b>					<b>9.462.801,07</b>
7 Arroz	tonelada	8.624.800	kg	0,71	6.150.896,87
8 Aveia	tonelada	157.500	60 kg	23,38	61.360,95
9 Centeio	tonelada	2.400	60 kg	2,05	82,13
10 Cevada	tonelada	113.400	60 kg	31,00	58.582,63
11 Milho	tonelada	6.173.000	60 kg	23,70	2.438.427,60
12 Sorgo	tonelada	25.500	60 kg	19,07	8.105,18
13 Trigo	tonelada	1.516.200	60 kg	29,34	741.320,72
14 Triticale	tonelada	11.500	60 kg	21,00	4.025,00
<b>Fibras</b>					<b>-</b>
15 Algodão em pluma	-	-	-	-	-
16 Juta/Malva	-	-	-	-	-
17 Sisal	-	-	-	-	-
<b>Frutas</b>					<b>2.441.780,51</b>
18 Abacaxi	mil frutos	5.154	unidade	2,37	12.204,28
19 Banana	tonelada	134.242	kg	0,88	117.668,21
20 Laranja	cx de 40,8 kg	8.735.172	cx de 40,8 kg	12,20	106.571,01
21 Maçã	tonelada	598.512	cx de 18 kg	39,63	1.317.780
22 Manga	tonelada	1.072	kg	22,73	1.353,61
23 Uva	tonelada	876.215	kg	1,01	886.203,85
<b>Hortícolas</b>					<b>1.066.347,17</b>
24 Alho	tonelada	15.979	kg	8,22	131.328,21
25 Batata	tonelada	399.472	kg	1,37	548.469,98
26 Cebola	tonelada	147.439	kg	1,21	177.988,36
27 Tomate	tonelada	111.363	kg	1,87	208.560,63
<b>Outros</b>					<b>3.079.846,86</b>
28 Cacau	-	-	-	-	-
29 Café	-	-	-	-	-
30 Cana de açúcar	tonelada	73.400	tonelada	51,30	3.765,67
31 Castanha-de-caju	-	-	-	-	-
32 Cera de carnaúba	-	-	-	-	-
33 Coco	-	-	-	-	-
34 Fumo	tonelada	414.932	kg	6,30	2.613.581,98
35 Mandioca	tonelada	1.155.247	tonelada	400,35	462.499,21
<b>II - Pecuária</b>					<b>15.928.875,15</b>
Carne de bovinos	tonelada	464.429	arroba	137,81	4.266.865,09
36 1 - Carne de boi	tonelada	158.776	arroba	144,35	1.527.956,56
2 - Carne de vaca e de novilhos	tonelada	305.654	arroba	134,41	2.738.908,53
37 Carne de frango	tonelada	1.196.220	kg	3,14	3.753.229,04
38 Carne de suíno	tonelada	704.050	arroba	65,17	3.059.012,77
39 Leite	mil litros	4.599.925	litro	0,87	4.001.270,35
40 Ovos	mil dúzias	331.079	dúzia	2,56	848.497,89
<b>Agropecuária</b>					<b>47.377.612,92</b>

Fonte: Conab



**Tabela 1.41 - Produção, preço médio e receita bruta anual por produto - Santa Catarina - 2015**

Produtos	Produção		Preço médio		Receita bruta
	Unidade	Quantidade	Unidade	R\$	R\$/mil
<b>I - Agricultura</b>					<b>9.244.393,10</b>
<b>Oleaginosas</b>					<b>2.201.622,57</b>
1 Amendoim	-	-	-	-	-
2 Canola	-	-	-	-	-
3 Feijão	tonelada	139.100	60 kg	116,17	269.320,69
4 Girassol	-	-	-	-	-
5 Mamona	-	-	-	-	-
6 Soja	tonelada	1.920.300	60 kg	60,38	1.932.301,88
<b>Cereais</b>					<b>2.098.884,21</b>
7 Arroz	tonelada	1.057.500	kg	0,69	734.495,09
8 Aveia	-	-	-	-	-
9 Centeio	-	-	-	-	-
10 Cevada	tonelada	3.300	60 kg	35,80	1.968,93
11 Milho	tonelada	3.189.100	60 kg	23,36	1.241.819,59
12 Sorgo					
13 Trigo	tonelada	222.500	60 kg	32,37	120.040,60
14 Triticale	tonelada	1.600	60 kg	21,00	560,00
<b>Fibras</b>					<b>-</b>
15 Algodão em pluma	-	-	-	-	-
16 Juta/Malva	-	-	-	-	-
17 Sisal	-	-	-	-	-
<b>Frutas</b>					<b>2.159.111,73</b>
18 Abacaxi	mil frutos	199	unidade	2,37	471,22
19 Banana	tonelada	710.183	kg	0,88	625.831,01
20 Laranja	cx de 40,8 kg	1.173.529	cx de 40,8 kg	12,32	14.454,49
21 Maçã	tonelada	613.828	cx de 18 kg	41,00	1.398.283
22 Manga	-	-	-	-	-
23 Uva	tonelada	69.118	kg	1,74	120.071,79
<b>Hortícolas</b>					<b>1.098.121,57</b>
24 Alho	tonelada	17.452	kg	7,47	130.437,54
25 Batata	tonelada	125.971	kg	1,85	233.266,78
26 Cebola	tonelada	339.451	kg	1,16	394.598,21
27 Tomate	tonelada	180.486	kg	1,88	339.819,04
<b>Outros</b>					<b>1.686.653,02</b>
28 Cacau	-	-	-	-	-
29 Café	-	-	-	-	-
30 Cana de açúcar	-	-	-	-	-
31 Castanha-de-caju	-	-	-	-	-
32 Cera de carnaúba	-	-	-	-	-
33 Coco	-	-	-	-	-
34 Fumo	tonelada	255.952	kg	6,13	1.568.265,68
35 Mandioca	tonelada	423.706	tonelada	279,41	118.387,33
<b>II - Pecuária</b>					<b>10.743.176,93</b>
Carne de bovinos	tonelada	115.800	arroba	138,66	1.070.457,90
36 1 - Carne de boi	tonelada	49.349	arroba	144,68	475.983,74
2 - Carne de vaca e de novilhos	tonelada	66.451	arroba	134,19	594.474,16
37 Carne de frango	tonelada	862.709	kg	2,80	2.415.332,69
38 Carne de suíno	tonelada	915.849	arroba	62,93	3.842.570,97
39 Leite	mil litros	3.059.903	litro	0,90	2.747.468,17
40 Ovos	mil dúzias	224.595	dúzia	2,97	667.347,20
<b>Agropecuária</b>					<b>19.987.570,03</b>

Fonte: Conab



## **PARTE II - APRESENTAÇÃO DOS DADOS ANUAIS POR UNIDADE DA FEDERAÇÃO**

---



Esta parte do estudo contempla a participação das unidades da federação e das regiões geográficas na geração da receita bruta da atividade agrícola e pecuária. Em termos regionais, a maior concentração da atividade agrícola está na região sudeste, com destaque para a receita gerada pela cana-de-açúcar, laranja no Estado de São Paulo e café, cana-de-açúcar, soja e milho em Minas Gerais; seguida pela região sul; centro-oeste; nordeste e norte. Estas participações constam do gráfico seguinte:

**Gráfico 2.1 - Participação regional no total da receita bruta da atividade agrícola brasileira - 2015**

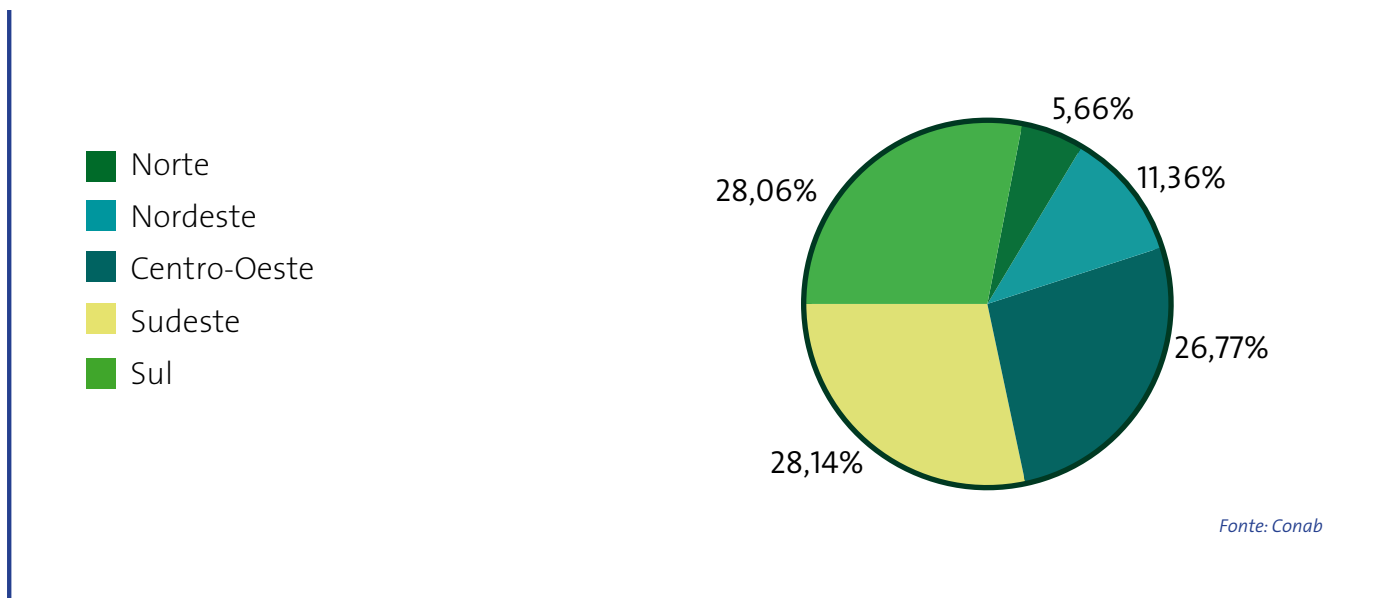

No que se refere aos produtos pecuários, a região sudeste tem o maior valor da receita apurada para a esta atividade, influenciada pela produção de bovinos, frango e leite, em três estados (ES, SP, MG) dos quatro que compõem a região. Em seguida aparecem as regiões sul, centro-oeste, nordeste e norte. A importância relativa de cada um desses grupos de produtos agrícolas está mostrada no gráfico adiante.

**Gráfico 2.2 - Participação regional no total da receita bruta da atividade pecuária brasileira - 2015**

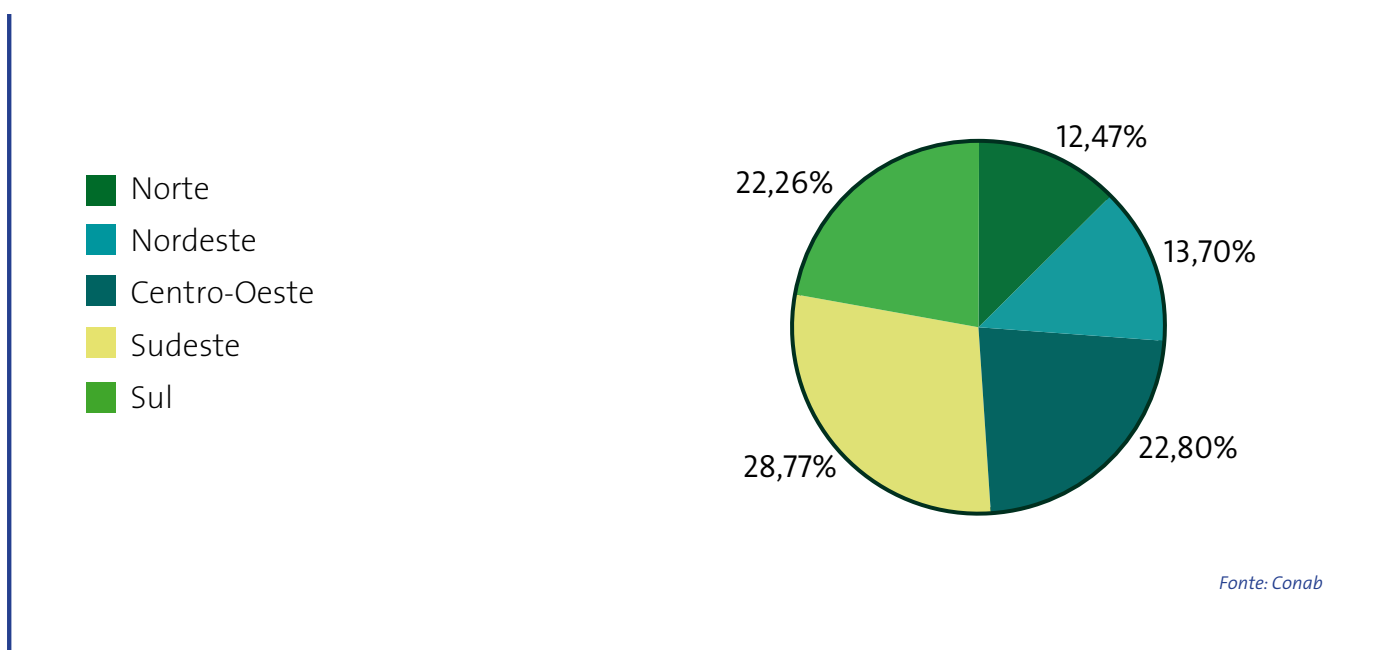

Quando juntamos os dois ramos da atividade agropecuária, agrícola e pecuária, podemos observar que as regiões sudeste, sul e centro-oeste têm um volume de receita próximos. Essas três regiões representaram, na safra 2014-2015, 79,21% do total da receita bruta gerada pela atividade agropecuária brasileira. As regiões nordeste e norte, que representaram 20,79% desse valor, tem uma participação menos expressiva.

**Gráfico 2.3 - Participação regional no total da receita bruta da atividade agropecuária brasileira - 2015**

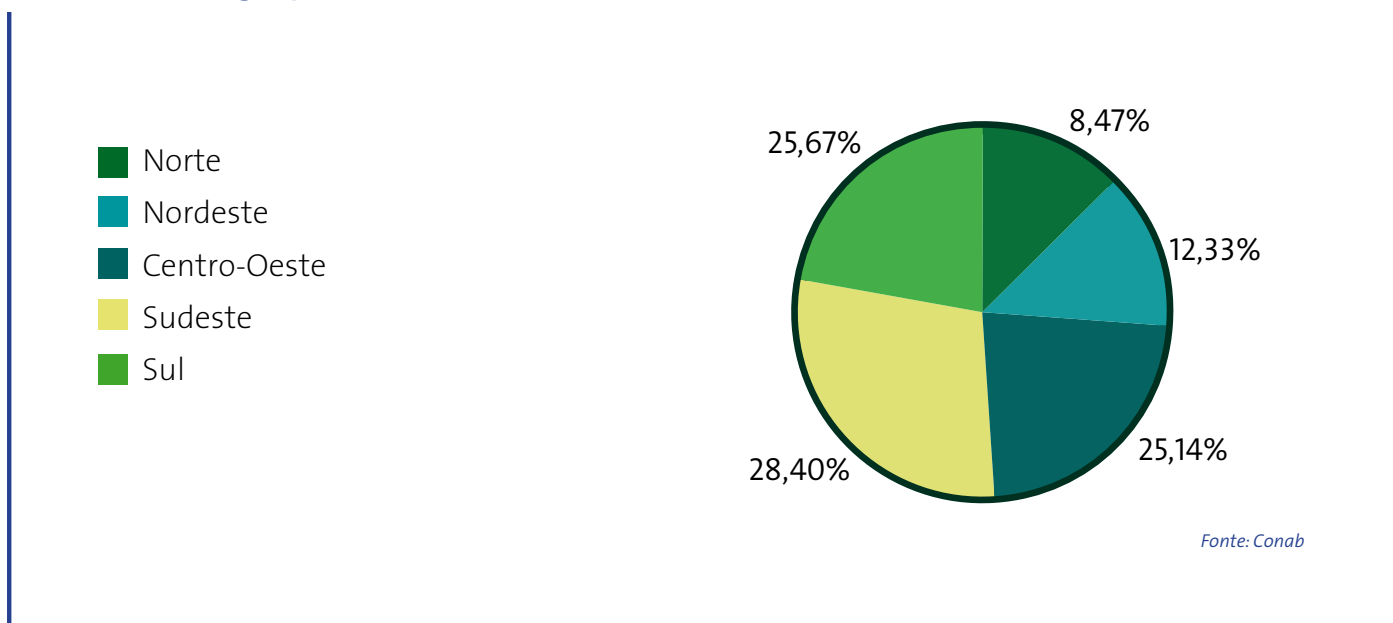

Em termos da importância relativa das unidades da federação, a tabela adiante apresenta a lista de acordo com o desempenho de cada uma delas, cabendo ao estado de São Paulo o predomínio na atividade agrícola e pecuária nesta edição, seguido pelo estado de Minas Gerais na atividade pecuária. Quando agregamos a receita de todos os produtos da lista, o estado de São Paulo desponta como o estado de maior atividade agropecuária no país, seguido de Mato Grosso, Paraná, Minas Gerais e Rio Grande do Sul, respectivamente. A tabela completa, em ordem alfabética, na atividade agrícola, pecuária e agropecuária é o seguinte:

**Tabela 2.1 - Receita bruta dos estados e participação da pecuária e da produção agrícola - 2015**

Unidade	Pecuária		Agricultura		Agropecuária		Participação relativa	
	Receita bruta (R\$ mil)	Participação do estado (%)	Receita bruta (R\$ mil)	Participação do estado (%)	Receita bruta (R\$ mil)	Participação do estado (%)	Pecuária (%)	Agricultura (%)
1 AC	1.452.531,34	0,76%	1.501.470,24	0,55%	2.954.001,58	0,63%	49,17%	50,83%
2 AL	1.575.154,27	0,82%	1.923.868,79	0,70%	3.499.023,05	0,75%	45,02%	54,98%
3 AP	603.652,15	0,31%	195.297,73	0,07%	798.949,87	0,17%	75,56%	24,44%
4 AM	2.048.574,87	1,07%	1.024.618,11	0,37%	3.073.192,98	0,66%	66,66%	33,34%
5 BA	6.941.114,68	3,62%	15.390.571,06	5,62%	22.331.685,73	4,79%	31,08%	68,92%
6 CE	4.644.136,55	2,42%	1.093.079,75	0,40%	5.737.216,30	1,23%	80,95%	19,05%
7 DF	784.040,64	0,41%	597.056,69	0,22%	1.381.097,33	0,30%	56,77%	43,23%
8 ES	4.332.414,78	2,26%	4.204.083,74	1,53%	8.536.498,52	1,83%	50,75%	49,25%
9 GO	16.206.993,76	8,44%	20.593.403,17	7,52%	36.800.396,93	7,90%	44,04%	55,96%
10 MA	2.150.258,57	1,12%	4.126.085,56	1,51%	6.276.344,13	1,35%	34,26%	65,74%
11 MT	16.332.110,42	8,51%	39.226.116,65	14,32%	55.558.227,07	11,92%	29,40%	70,60%
12 MS	10.382.089,31	5,41%	12.929.452,26	4,72%	23.311.541,56	5,00%	44,54%	55,46%
13 MG	24.277.108,39	12,65%	26.706.482,19	9,75%	50.983.590,57	10,94%	47,62%	52,38%
14 PA	9.580.114,61	4,99%	6.266.000,13	2,29%	15.846.114,74	3,40%	60,46%	39,54%
15 PB	1.275.519,86	0,66%	1.259.986,37	0,46%	2.535.506,24	0,54%	50,31%	49,69%
16 PR	16.000.550,63	8,33%	36.170.577,92	13,20%	52.171.128,55	11,20%	30,67%	69,33%
17 PE	6.505.532,58	3,39%	2.862.680,90	1,04%	9.368.213,48	2,01%	69,44%	30,56%
18 PI	772.953,64	0,40%	2.803.628,84	1,02%	3.576.582,48	0,77%	21,61%	78,39%
19 RJ	1.202.362,63	0,63%	944.869,66	0,34%	2.147.232,29	0,46%	56,00%	44,00%
20 RN	1.374.779,25	0,72%	662.026,20	0,24%	2.036.805,45	0,44%	67,50%	32,50%
21 RS	15.928.875,15	8,30%	31.448.737,77	11,48%	47.377.612,92	10,17%	33,62%	66,38%
22 RO	5.821.418,42	3,03%	2.280.672,77	0,83%	8.102.091,19	1,74%	71,85%	28,15%
23 RR	316.441,89	0,16%	497.171,80	0,18%	813.613,69	0,17%	38,89%	61,11%
24 SC	10.743.176,93	5,60%	9.244.393,10	3,37%	19.987.570,03	4,29%	53,75%	46,25%
25 SP	25.338.032,80	13,20%	45.240.924,15	16,51%	70.578.956,95	15,15%	35,90%	64,10%
26 SE	1.291.545,77	0,67%	1.008.794,13	0,37%	2.300.339,89	0,49%	56,15%	43,85%
27 TO	4.092.106,64	2,13%	3.739.336,71	1,37%	7.831.443,35	1,68%	52,25%	47,75%
<b>Brasil</b>	<b>191.973.590,51</b>	<b>100,00%</b>	<b>273.941.386,36</b>	<b>100,00%</b>	<b>465.914.976,87</b>	<b>100,00%</b>	<b>41,20%</b>	<b>58,80%</b>

Fonte: Conab

A importância relativa dos dois ramos de atividade, agrícola e pecuário, por região está mostrada no gráfico adiante.

**Gráfico 2.4 - Participação percentual na receita bruta por região - agricultura x pecuária - 2015**

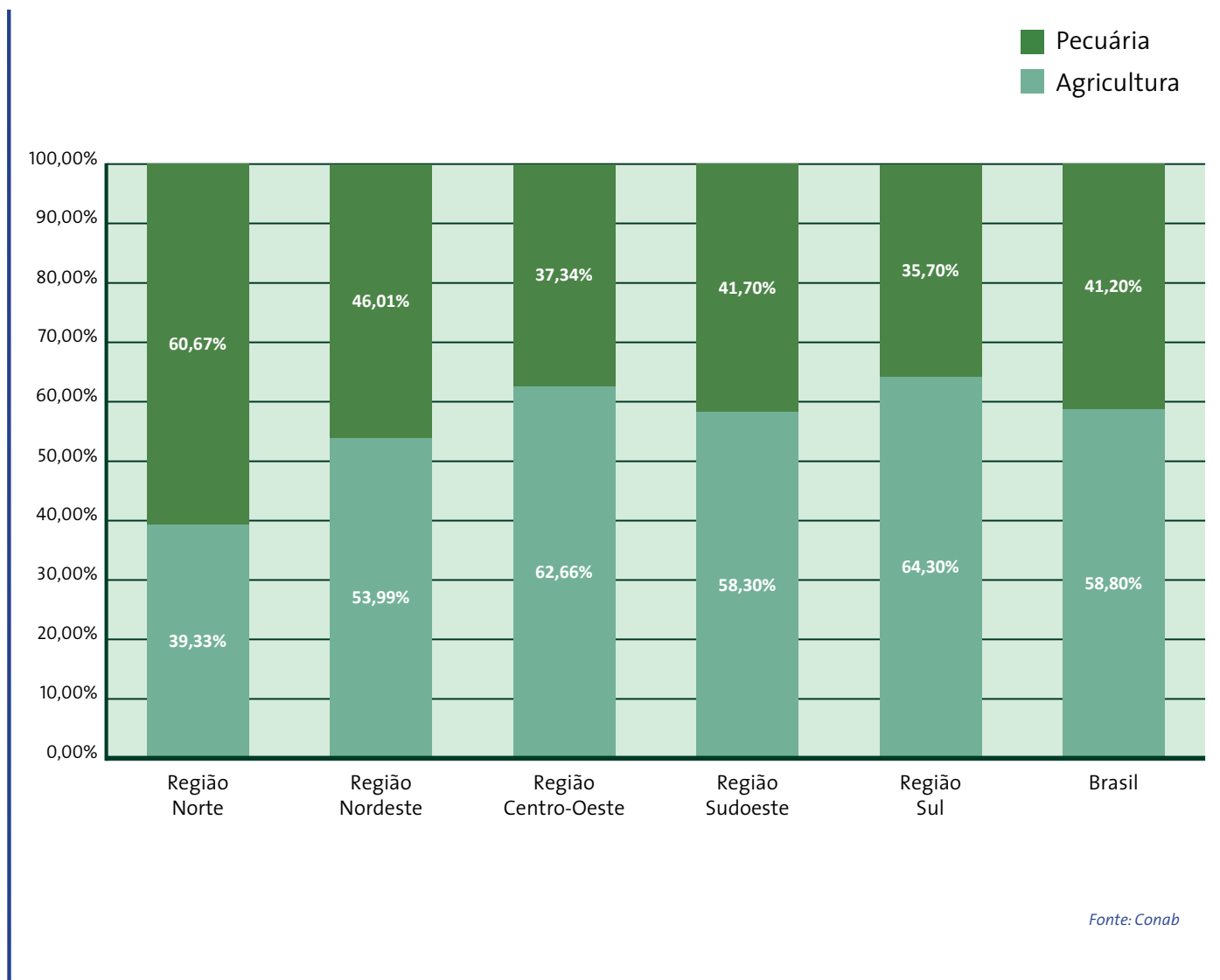

Da mesma forma que para os produtos individuais, temos como comparar o desempenho estadual e regional entre os anos 2011 a 2015, e discriminar aqueles que tiveram aumento da receita bruta entre os dois últimos anos daqueles que tiveram redução no total faturado. Estes dados estão mostrados nas três tabelas seguintes, separando o comportamento dos produtos agrícolas, produtos pecuários e o total para todos os produtos de nossa lista.



**Tabela 2.2 - Comportamento da receita bruta anual nos estados e regiões - produtos agrícolas 2011, 2012, 2013, 2014 e 2015**

Região/Estado	2011	2012	2013	2014	2015	Variação 2014-2015	
	R\$ mil	R\$ mil	R\$ mil	R\$ mil	R\$ mil	R\$ mil	%
<b>Região Norte</b>	<b>7.349.503,93</b>	<b>9.018.352,45</b>	<b>12.362.411,06</b>	<b>12.992.247,19</b>	<b>15.504.567,48</b>	<b>2.512.320,29</b>	<b>19,34%</b>
Acre	758.791,83	814.981,15	1.367.302,04	1.535.089,16	1.501.470,24	(33.618,92)	-2,19%
Amapá	51.861,88	83.808,82	208.014,74	190.687,91	195.297,73	4.609,82	2,42%
Amazonas	364.270,77	665.414,61	1.356.077,48	1.311.233,45	1.024.618,11	(286.615,34)	-21,86%
Pará	2.904.151,74	3.562.832,68	5.012.818,56	4.655.335,56	6.266.000,13	1.610.664,57	34,60%
Rondonia	1.318.868,69	1.594.366,48	1.625.075,46	1.803.207,75	2.280.672,77	477.465,02	26,48%
Roraima	184.724,80	221.013,69	274.547,57	414.110,31	497.171,80	83.061,49	20,06%
Tocantins	1.766.834,22	2.075.935,01	2.518.575,21	3.082.583,05	3.739.336,71	656.753,66	21,31%
<b>Região Nordeste</b>	<b>27.811.245,91</b>	<b>24.045.126,21</b>	<b>27.240.048,42</b>	<b>30.817.509,46</b>	<b>31.130.721,59</b>	<b>313.212,13</b>	<b>1,02%</b>
Alagoas	2.452.647,85	2.154.339,80	1.898.981,61	1.841.342,41	1.923.868,79	82.526,38	4,48%
Bahia	12.639.585,36	10.348.535,93	11.411.326,04	13.833.948,95	15.390.571,06	1.556.622,11	11,25%
Ceará	1.954.337,86	1.003.379,99	1.413.174,15	1.501.134,18	1.093.079,75	(408.054,43)	-27,18%
Maranhão	3.023.559,44	3.116.280,81	4.460.857,12	5.409.808,26	4.126.085,56	(1.283.722,70)	-23,73%
Paraíba	1.207.290,86	1.265.694,62	1.495.323,44	1.157.302,54	1.259.986,37	102.683,83	8,87%
Pernambuco	2.864.726,03	2.354.841,78	2.857.150,45	2.680.896,17	2.862.680,90	181.784,73	6,78%
Piauí	1.798.986,55	2.079.983,60	1.537.453,28	2.582.170,25	2.803.628,84	221.458,59	8,58%
Rio Grande do Norte	717.090,83	646.902,18	671.973,06	660.934,75	662.026,20	1.091,45	0,17%
Sergipe	1.153.021,14	1.075.167,51	1.493.809,27	1.149.971,95	1.008.794,13	(141.177,82)	-12,28%
<b>Região Centro-Oeste</b>	<b>46.066.565,14</b>	<b>60.174.219,98</b>	<b>59.017.894,33</b>	<b>67.166.359,28</b>	<b>73.346.028,77</b>	<b>6.179.669,49</b>	<b>9,20%</b>
Distrito Federal	482.161,74	554.798,57	611.790,64	720.871,45	597.056,69	(123.814,76)	-17,18%
Goiás	16.060.692,82	18.804.210,29	18.278.415,30	19.187.456,39	20.593.403,17	1.405.946,78	7,33%
Mato Grosso	21.684.847,72	30.967.567,36	29.693.109,28	35.511.005,53	39.226.116,65	3.715.111,12	10,46%
Mato Grosso do Sul	7.838.862,86	9.847.643,77	10.434.579,11	11.747.025,91	12.929.452,26	1.182.426,35	10,07%
<b>Região Sudeste</b>	<b>61.186.740,26</b>	<b>63.489.169,67</b>	<b>60.150.249,75</b>	<b>66.550.312,08</b>	<b>77.096.359,74</b>	<b>10.546.047,66</b>	<b>15,85%</b>
Espírito Santo	3.486.582,27	4.220.892,45	3.818.446,32	4.178.224,68	4.204.083,74	25.859,06	0,62%
Minas Gerais	23.213.837,37	24.170.680,97	22.633.662,23	24.648.561,73	26.706.482,19	2.057.920,46	8,35%
Rio de Janeiro	792.505,06	1.049.173,99	920.023,27	1.104.535,45	944.869,66	(159.665,79)	-14,46%
São Paulo	33.693.815,56	34.048.422,26	32.778.117,93	36.618.990,22	45.240.924,15	8.621.933,93	23,54%
<b>Região Sul</b>	<b>52.954.823,33</b>	<b>52.259.398,94</b>	<b>67.383.116,36</b>	<b>69.265.653,99</b>	<b>76.863.708,79</b>	<b>7.598.054,80</b>	<b>10,97%</b>
Paraná	25.103.753,80	26.561.643,61	32.071.332,99	30.577.458,68	36.170.577,92	5.593.119,24	18,29%
Rio Grande do Sul	21.143.990,78	19.131.806,07	27.050.500,33	29.644.674,79	31.448.737,77	1.804.062,98	6,09%
Santa Catarina	6.707.078,75	6.565.949,26	8.261.283,04	9.043.520,52	9.244.393,10	200.872,58	2,22%
<b>Brasil</b>	<b>195.368.878,57</b>	<b>208.986.267,25</b>	<b>226.153.719,92</b>	<b>246.792.082,00</b>	<b>273.941.386,36</b>	<b>27.149.304,36</b>	<b>11,00%</b>

Fonte: Conab

**Tabela 2.3 - Comportamento da receita bruta anual nos estados e regiões - produtos pecuários 2011, 2012, 2013, 2014 e 2015**

Região/Estado	2011	2012	2013	2014	2015	Variação 2014-2015	
	R\$ mil	R\$ mil	R\$ mil	R\$ mil	R\$ mil	R\$ mil	%
<b>Região Norte</b>	<b>13.601.433,62</b>	<b>12.579.762,68</b>	<b>14.672.918,29</b>	<b>19.429.154,01</b>	<b>23.914.839,92</b>	<b>4.485.685,91</b>	<b>23,09%</b>
Acre	932.031,66	697.176,02	664.220,67	1.477.540,47	1.452.531,34	(25.009,13)	-1,69%
Amapá	43.853,43	50.664,68	59.681,04	376.094,55	603.652,15	227.557,60	60,51%
Amazonas	618.245,36	644.531,80	723.617,90	1.648.341,72	2.048.574,87	400.233,15	24,28%
Pará	5.397.012,09	4.979.941,05	5.637.652,10	7.210.200,09	9.580.114,61	2.369.914,52	32,87%
Rondônia	4.205.498,52	3.914.661,13	4.853.700,65	5.447.967,76	5.821.418,42	373.450,66	6,85%
Roraima	159.682,28	160.052,07	176.683,93	222.131,47	316.441,89	94.310,42	42,46%
Tocantins	2.245.110,26	2.132.735,93	2.557.362,00	3.046.877,95	4.092.106,64	1.045.228,69	34,30%
<b>Região Nordeste</b>	<b>11.047.063,66</b>	<b>10.647.203,69</b>	<b>12.356.441,97</b>	<b>22.655.837,42</b>	<b>26.530.995,17</b>	<b>3.875.157,75</b>	<b>17,10%</b>
Alagoas	611.672,12	560.673,01	654.911,36	1.408.257,59	1.575.154,27	166.896,68	11,85%
Bahia	3.598.706,36	3.652.688,35	4.176.524,22	6.485.035,77	6.941.114,68	456.078,91	7,03%
Ceará	1.277.119,21	1.304.439,81	1.508.969,38	3.877.499,98	4.644.136,55	766.636,57	19,77%
Maranhão	1.623.653,05	1.266.198,55	1.468.227,12	1.654.080,71	2.150.258,57	496.177,86	30,00%
Paraíba	529.798,86	529.371,28	595.100,69	1.080.049,48	1.275.519,86	195.470,38	18,10%
Pernambuco	2.024.088,41	1.823.328,04	2.056.620,82	5.299.557,68	6.505.532,58	1.205.974,90	22,76%
Piauí	545.699,06	592.119,13	751.941,43	575.065,03	772.953,64	197.888,61	34,41%
Rio Grande do Norte	460.182,35	470.034,87	537.584,57	1.113.257,29	1.374.779,25	261.521,96	23,49%
Sergipe	376.144,23	448.350,65	606.562,39	1.163.033,89	1.291.545,77	128.511,88	11,05%
<b>Região Centro-Oeste</b>	<b>30.728.583,74</b>	<b>33.627.649,10</b>	<b>41.774.323,65</b>	<b>43.359.283,18</b>	<b>43.705.234,13</b>	<b>345.950,95</b>	<b>0,80%</b>
Distrito Federal	695.556,10	726.475,34	1.034.348,51	1.096.064,00	784.040,64	(312.023,36)	-28,47%
Goiás	11.225.621,54	11.936.298,87	14.815.348,10	15.736.857,57	16.206.993,76	470.136,19	2,99%
Mato Grosso	10.592.247,04	12.024.386,03	15.559.382,78	15.675.412,35	16.332.110,42	656.698,07	4,19%
Mato Grosso do Sul	8.215.159,06	8.940.488,86	10.365.244,26	10.850.949,26	10.382.089,31	(468.859,95)	-4,32%
<b>Região Sudeste</b>	<b>34.107.926,25</b>	<b>36.121.179,76</b>	<b>41.749.295,05</b>	<b>52.855.617,51</b>	<b>55.149.918,59</b>	<b>2.294.301,08</b>	<b>4,34%</b>
Espírito Santo	1.463.316,79	1.494.897,08	1.747.264,50	3.742.763,21	4.332.414,78	589.651,57	15,75%
Minas Gerais	16.040.827,92	17.594.210,01	21.510.066,59	24.395.704,96	24.277.108,39	(118.596,57)	-0,49%
Rio de Janeiro	945.905,23	987.227,53	1.196.498,88	1.080.024,10	1.202.362,63	122.338,53	11,33%
São Paulo	15.657.876,31	16.044.845,13	17.295.465,08	23.637.125,24	25.338.032,80	1.700.907,56	7,20%
<b>Região Sul</b>	<b>42.511.583,92</b>	<b>45.895.741,40</b>	<b>52.265.089,87</b>	<b>42.195.577,30</b>	<b>42.672.602,71</b>	<b>477.025,41</b>	<b>1,13%</b>
Paraná	17.139.291,89	18.838.914,56	23.091.210,54	16.043.124,71	16.000.550,63	(42.574,08)	-0,27%
Rio Grande do Sul	13.970.027,71	14.985.036,81	16.553.130,78	16.028.287,20	15.928.875,15	(99.412,05)	-0,62%
Santa Catarina	11.402.264,32	12.071.790,03	12.620.748,55	10.124.165,39	10.743.176,93	619.011,54	6,11%
<b>Brasil</b>	<b>131.996.591,18</b>	<b>138.871.536,63</b>	<b>162.818.068,82</b>	<b>180.495.469,42</b>	<b>191.973.590,51</b>	<b>11.478.121,09</b>	<b>6,36%</b>

Fonte: Conab

**Tabela 2.4 - Comportamento da receita bruta anual nos estados e regiões - todos os produtos agrícolas e pecuários da lista - 2011, 2012, 2013, 2014 e 2015**

Região/Estado	2011	2012	2013	2014	2015	Variação 2014-2015	
	R\$ mil	R\$ mil	R\$ mil	R\$ mil	R\$ mil	R\$ mil	%
<b>Região Norte</b>	<b>20.950.937,54</b>	<b>21.598.115,13</b>	<b>27.035.329,35</b>	<b>32.421.401,20</b>	<b>39.419.407,40</b>	<b>6.998.006,20</b>	<b>21,58%</b>
Acre	1.690.823,50	1.512.157,17	2.031.522,71	3.012.629,63	2.954.001,58	(58.628,05)	-1,95%
Amapá	95.715,32	134.473,50	267.695,78	566.782,46	798.949,87	232.167,41	40,96%
Amazonas	982.516,13	1.309.946,41	2.079.695,38	2.959.575,17	3.073.192,98	113.617,81	3,84%
Pará	8.301.163,83	8.542.773,73	10.650.470,66	11.865.535,65	15.846.114,74	3.980.579,09	33,55%
Rondonia	5.524.367,21	5.509.027,61	6.478.776,11	7.251.175,51	8.102.091,19	850.915,68	11,73%
Roraima	344.407,08	381.065,77	451.231,50	636.241,78	813.613,69	177.371,91	27,88%
Tocantins	4.011.944,48	4.208.670,94	5.075.937,21	6.129.461,00	7.831.443,35	1.701.982,35	27,77%
<b>Região Nordeste</b>	<b>38.858.309,57</b>	<b>34.692.329,90</b>	<b>39.596.490,39</b>	<b>53.473.346,88</b>	<b>57.661.716,76</b>	<b>4.188.369,88</b>	<b>7,83%</b>
Alagoas	3.064.319,97	2.715.012,80	2.553.892,97	3.249.600,00	3.499.023,05	249.423,05	7,68%
Bahia	16.238.291,72	14.001.224,28	15.587.850,26	20.318.984,72	22.331.685,73	2.012.701,01	9,91%
Ceará	3.231.457,07	2.307.819,81	2.922.143,53	5.378.634,16	5.737.216,30	358.582,14	6,67%
Maranhão	4.647.212,49	4.382.479,35	5.929.084,24	7.063.888,97	6.276.344,13	(787.544,84)	-11,15%
Paraíba	1.737.089,72	1.795.065,90	2.090.424,13	2.237.352,02	2.535.506,24	298.154,22	13,33%
Pernambuco	4.888.814,44	4.178.169,82	4.913.771,27	7.980.453,85	9.368.213,48	1.387.759,63	17,39%
Piauí	2.344.685,61	2.672.102,72	2.289.394,71	3.157.235,28	3.576.582,48	419.347,20	13,28%
Rio Grande do Norte	1.177.273,18	1.116.937,05	1.209.557,63	1.774.192,04	2.036.805,45	262.613,41	14,80%
Sergipe	1.529.165,38	1.523.518,16	2.100.371,66	2.313.005,84	2.300.339,89	(12.665,95)	-0,55%
<b>Região Centro-Oeste</b>	<b>76.795.148,88</b>	<b>93.801.869,08</b>	<b>100.792.217,98</b>	<b>110.525.642,46</b>	<b>117.051.262,89</b>	<b>6.525.620,43</b>	<b>5,90%</b>
Distrito Federal	1.177.717,84	1.281.273,91	1.646.139,15	1.816.935,45	1.381.097,33	(435.838,12)	-23,99%
Goiás	27.286.314,36	30.740.509,16	33.093.763,40	34.924.313,96	36.800.396,93	1.876.082,97	5,67%
Mato Grosso	32.277.094,76	42.991.953,38	45.252.492,06	51.186.417,88	55.558.227,07	4.371.809,19	9,66%
Mato Grosso do Sul	16.054.021,92	18.788.132,63	20.799.823,37	22.597.975,17	23.311.541,56	713.566,39	3,43%
<b>Região Sudeste</b>	<b>95.294.666,51</b>	<b>99.610.349,43</b>	<b>101.899.544,80</b>	<b>119.405.929,59</b>	<b>132.246.278,33</b>	<b>12.840.348,74</b>	<b>10,75%</b>
Espírito Santo	4.949.899,07	5.715.789,53	5.565.710,82	7.920.987,89	8.536.498,52	615.510,63	7,77%
Minas Gerais	39.254.665,29	41.764.890,98	44.143.728,82	49.044.266,69	50.983.590,57	1.939.323,88	3,95%
Rio de Janeiro	1.738.410,28	2.036.401,53	2.116.522,15	2.184.559,55	2.147.232,29	(37.327,26)	-1,71%
São Paulo	49.351.691,87	50.093.267,39	50.073.583,01	60.256.115,46	70.578.956,95	10.322.841,49	17,13%
<b>Região Sul</b>	<b>95.466.407,25</b>	<b>98.155.140,34</b>	<b>119.648.206,23</b>	<b>111.461.231,29</b>	<b>119.536.311,50</b>	<b>8.075.080,21</b>	<b>7,24%</b>
Paraná	42.243.045,69	45.400.558,18	55.162.543,53	46.620.583,39	52.171.128,55	5.550.545,16	11,91%
Rio Grande do Sul	35.114.018,49	34.116.842,88	43.603.631,11	45.672.961,99	47.377.612,92	1.704.650,93	3,73%
Santa Catarina	18.109.343,07	18.637.739,28	20.882.031,59	19.167.685,91	19.987.570,03	819.884,12	4,28%
<b>Brasil</b>	<b>327.365.469,75</b>	<b>347.857.803,87</b>	<b>388.971.788,74</b>	<b>427.287.551,42</b>	<b>465.914.976,87</b>	<b>38.627.425,45</b>	<b>9,04%</b>

Fonte: Conab

As tabelas apresentadas indicam que a maioria dos estados teve aumento na receita bruta no ano de 2015, quando comparado com o ano de 2014, entretanto, cabe ressaltar que o Acre, Maranhão, Sergipe, Distrito Federal e Rio de Janeiro apresentaram queda nos valores da receita agropecuária, com destaque para as acentuadas reduções no Distrito Federal e no Maranhão.

A receita agrícola da maioria dos estados da região norte aumentou em comparação ao ano anterior no nível anual da receita bruta, exceto para os estados do Acre e Amazonas. Na região nordeste o grande impacto negativo na receita se deve à queda na produção agrícola do Maranhão, Ceará e Sergipe; já na região Centro-Oeste, o Distrito Federal mostrou queda na receita bruta da produção agrícola. Por fim, a região sul não apresentou decréscimo na receita bruta apurada para esse exercício

de 2015, entretanto, na região Sudeste, o estado do Rio de Janeiro seguiu o decréscimo dos demais estados mencionados acima.

A pecuária apresentou queda para os estados do Acre, Distrito Federal, Mato Grosso, Minas Gerais, Paraná e Rio Grande do Sul. O setor agrícola teve forte impacto do fator clima e queda no volume de chuvas por todo país, fato que descreve o menor volume de recursos auferidos em receita. Corroborando para a queda da receita, o setor pecuário com a queda na produção de carnes.

Desta forma geral, na região Norte, o estado que demonstrou queda na receita foi o Acre. Já na região Nordeste, os estados do Maranhão e Sergipe. A região Centro-Oeste apresentou o Distrito Federal e na Sudeste a queda na receita deve-se ao comportamento negativo do estado do Rio de Janeiro. A região Sul não demonstrou queda na receita, mesmo com queda em sua pecuária.

O setor agrícola neste ano de 2015 foi aquele que demonstrou maior queda na receita da produção agropecuária, enquanto que a pecuária apresentou quedas pontuais e não muito relevantes. Entretanto, observa-se neste ano de 2015 uma redução mais acentuada da pecuária no estado do Mato Grosso do Sul frente aos demais estados produtores. Logo, apesar de este estado apresentar queda na receita bruta em sua pecuária, o mesmo não se pode dizer no resultado agropecuário do estado.

A distribuição das unidades da federação que tiveram aumento de receita e aquelas que tiveram redução, em termos de valor, pode ser visualizada no gráfico adiante:

**Gráfico 2.5 - Variação da receita bruta nos estados entre os anos 2014 e 2015 (de acordo com o valor)**

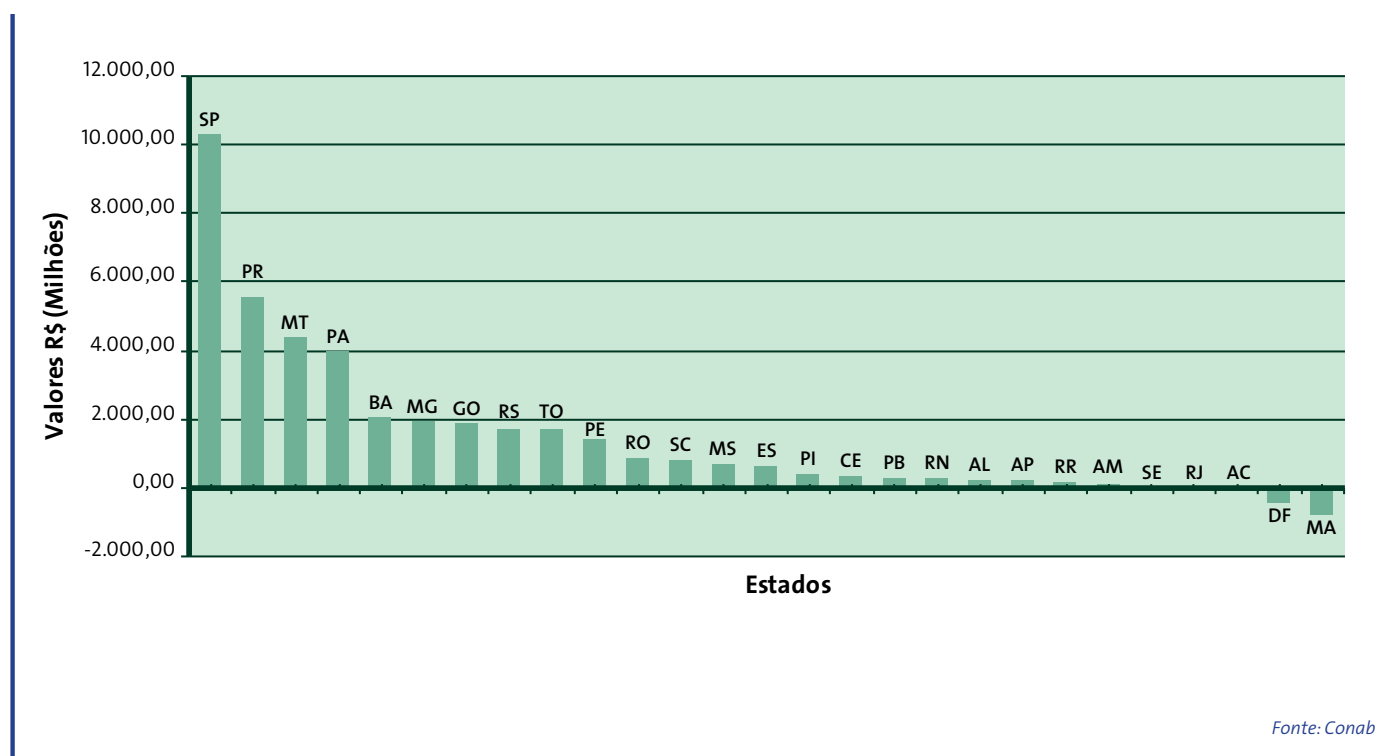

A mesma informação, de acordo com a variação percentual, está mostrada no gráfico a seguir:

**Gráfico 2.6 - Variação da receita bruta nos estados entre os anos 2014 e 2015 (de acordo com o percentual)**

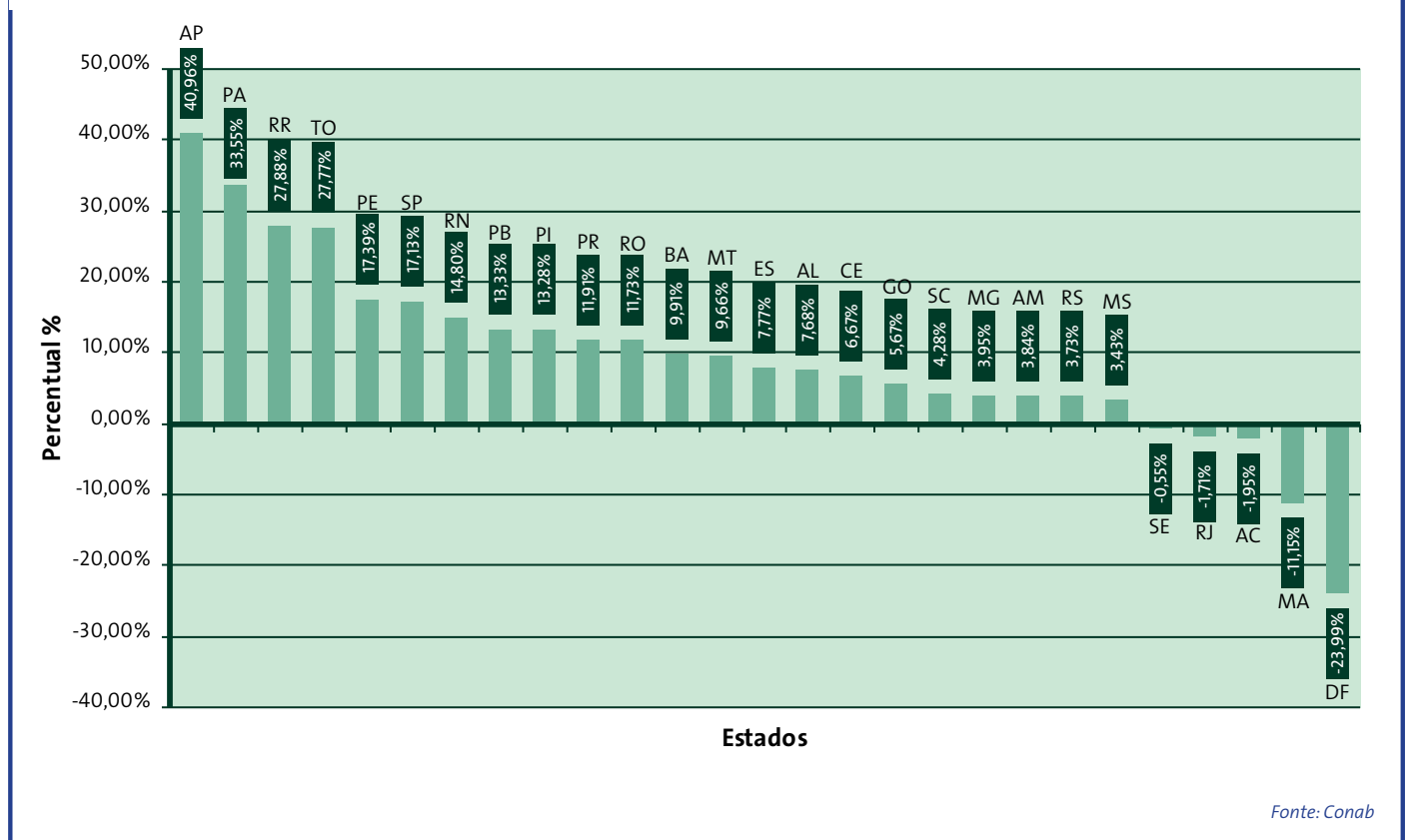









## LISTA DE TABELAS E GRÁFICOS INCLUÍDOS

Tabela 2.5 – Receita bruta anual por natureza de atividade, região e estado

Tabela 2.6 – Receita bruta anual por natureza de atividade e estado – por ordem de participação

Gráfico 2.7 - Receita bruta da agropecuária brasileira em todos os estados produtores

Tabela 2.7 – Receita bruta anual por grupo de produtos agrícolas, estado e região – oleaginosas

Gráfico 2.8 - Receita bruta do grupo oleaginosas/leguminosas nos dez principais estados produtores

Tabela 2.8 – Receita bruta anual por grupo de produtos agrícolas, estado e região – cereais

Gráfico 2.9 - Receita bruta do grupo cereais nos dez principais estados produtores

Tabela 2.9 – Receita bruta anual por grupo de produtos agrícolas, estado e região – fibras

Gráfico 2.10 - Receita bruta do grupo fibras nos dez principais estados produtores

Tabela 2.10 – Receita bruta anual por grupo de produtos agrícolas, estado e região – frutas

Gráfico 2.11 - Receita bruta do grupo frutas nos dez principais estados produtores

Tabela 2.11 – Receita bruta anual por grupo de produtos agrícolas, estado e região – hortícolas

Gráfico 2.12 - Receita bruta do grupo hortícolas nos dez principais estados produtores

Tabela 2.12 – Receita bruta anual por grupo de produtos agrícolas, estado e região – outros

Gráfico 2.13 - Receita bruta do grupo outros nos dez principais estados produtores

Tabela 2.13 – Receita bruta anual por subgrupo de produtos pecuários, estado e região – carne de bovinos

Gráfico 2.14 - Receita bruta do subgrupo carne de bovinos nos dez principais estados produtores

Tabela 2.14 – Receita bruta anual por grupo de produtos agrícolas, estado e região – carne de frango

Gráfico 2.15 - Receita bruta do subgrupo carne de frango nos dez principais estados produtores

Tabela 2.15 – Receita bruta anual por grupo de produtos agrícolas, estado e região – carne de suíno

Gráfico 2.16 - Receita bruta do subgrupo carne de suínos nos dez principais estados produtores

Tabela 2.16 – Receita bruta anual por grupo de produtos agrícolas, estado e região – leite de vaca

Gráfico 2.17 - Receita bruta do subgrupo leite de vaca nos dez principais estados produtores

Tabela 2.17 – Receita bruta anual por grupo de produtos agrícolas, estado e região – ovo de galinha

Gráfico 2.18 - Receita bruta do subgrupo ovo de galinha nos dez principais estados produtores

Tabela 2.18 – Receita bruta anual por grupo de produtos agrícolas, estado e região – todos os produtos agrícolas

Gráfico 2.19 - Receita bruta da produção agrícola nos dez principais estados produtores

Tabela 2.19 – Receita bruta anual por grupo de produtos agrícolas, estado e região – todos os produtos pecuários

Gráfico 2.20 - Receita bruta da pecuária nos dez principais estados produtores

**Tabela 2.5 - Receita bruta anual por natureza de atividade, região e estado - 2015**

Região/Estado	Pecuária		Agrícola		Agropecuária		Participação relativa	
	Valor (R\$ mil)	Participação do estado (%)	Valor (R\$ mil)	Participação do estado (%)	Valor (R\$ mil)	Participação do estado (%)	Pecuária (%)	Agrícola (%)
<b>Região Norte</b>	<b>23.914.839,92</b>	<b>12,46%</b>	<b>15.504.567,48</b>	<b>5,66%</b>	<b>39.419.407,40</b>	<b>8,46%</b>	<b>60,7%</b>	<b>39,3%</b>
Acre	1.452.531,34	6,07%	1.501.470,24	9,68%	2.954.001,58	7,49%	49,2%	50,8%
Amapá	603.652,15	2,52%	195.297,73	1,26%	798.949,87	2,03%	75,6%	24,4%
Amazonas	2.048.574,87	8,57%	1.024.618,11	6,61%	3.073.192,98	7,80%	66,7%	33,3%
Pará	9.580.114,61	40,06%	6.266.000,13	40,41%	15.846.114,74	40,20%	60,5%	39,5%
Rondônia	5.821.418,42	24,34%	2.280.672,77	14,71%	8.102.091,19	20,55%	71,9%	28,1%
Roraima	316.441,89	1,32%	497.171,80	3,21%	813.613,69	2,06%	38,9%	61,1%
Tocantins	4.092.106,64	17,11%	3.739.336,71	24,12%	7.831.443,35	19,87%	52,3%	47,7%
<b>Região Nordeste</b>	<b>26.530.995,168</b>	<b>13,82%</b>	<b>31.130.721,595</b>	<b>16,22%</b>	<b>57.661.716,762</b>	<b>12,38%</b>	<b>46,0%</b>	<b>54,0%</b>
Alagoas	1.575.154,27	5,94%	1.923.868,79	6,18%	3.499.023,05	6,07%	45,0%	55,0%
Bahia	6.941.114,68	26,16%	15.390.571,06	49,44%	22.331.685,73	38,73%	31,1%	68,9%
Ceará	4.644.136,55	17,50%	1.093.079,75	3,51%	5.737.216,30	9,95%	80,9%	19,1%
Maranhão	2.150.258,57	8,10%	4.126.085,56	13,25%	6.276.344,13	10,88%	34,3%	65,7%
Paraíba	1.275.519,86	4,81%	1.259.986,37	4,05%	2.535.506,24	4,40%	50,3%	49,7%
Pernambuco	6.505.532,58	24,52%	2.862.680,90	9,20%	9.368.213,48	16,25%	69,4%	30,6%
Piauí	772.953,64	2,91%	2.803.628,84	9,01%	3.576.582,48	6,20%	21,6%	78,4%
Rio Grande do Norte	1.374.779,25	5,18%	662.026,20	2,13%	2.036.805,45	3,53%	67,5%	32,5%
Sergipe	1.291.545,77	4,87%	1.008.794,13	3,24%	2.300.339,89	3,99%	56,1%	43,9%
<b>Região Centro-Oeste</b>	<b>43.705.234,13</b>	<b>22,77%</b>	<b>73.346.028,77</b>	<b>38,21%</b>	<b>117.051.262,89</b>	<b>25,12%</b>	<b>37,3%</b>	<b>62,7%</b>
Distrito Federal	784.040,64	1,79%	597.056,69	0,81%	1.381.097,33	1,18%	56,8%	43,2%
Goiás	16.206.993,76	37,08%	20.593.403,17	28,08%	36.800.396,93	31,44%	44,0%	56,0%
Mato Grosso	16.332.110,42	37,37%	39.226.116,65	53,48%	55.558.227,07	47,46%	29,4%	70,6%
Mato Grosso do Sul	10.382.089,31	23,75%	12.929.452,26	17,63%	23.311.541,56	19,92%	44,5%	55,5%
<b>Região Sudeste</b>	<b>55.149.918,59</b>	<b>28,73%</b>	<b>77.096.359,74</b>	<b>28,14%</b>	<b>132.246.278,33</b>	<b>28,38%</b>	<b>41,7%</b>	<b>58,3%</b>
Espirito Santo	4.332.414,78	7,86%	4.204.083,74	5,45%	8.536.498,52	6,46%	50,8%	49,2%
Minas Gerais	24.277.108,39	44,02%	26.706.482,19	34,64%	50.983.590,57	38,55%	47,6%	52,4%
Rio de Janeiro	1.202.362,63	2,18%	944.869,66	1,23%	2.147.232,29	1,62%	56,0%	44,0%
São Paulo	25.338.032,80	45,94%	45.240.924,15	58,68%	70.578.956,95	53,37%	35,9%	64,1%
<b>Região Sul</b>	<b>42.672.602,71</b>	<b>22,23%</b>	<b>76.863.708,79</b>	<b>28,06%</b>	<b>119.536.311,50</b>	<b>25,66%</b>	<b>35,7%</b>	<b>64,3%</b>
Paraná	16.000.550,63	37,50%	36.170.577,92	47,06%	52.171.128,55	43,64%	30,7%	69,3%
Rio Grande do Sul	15.928.875,15	37,33%	31.448.737,77	40,91%	47.377.612,92	39,63%	33,6%	66,4%
Santa Catarina	10.743.176,93	25,18%	9.244.393,10	12,03%	19.987.570,03	16,72%	53,7%	46,3%
<b>Brasil</b>	<b>191.973.590,51</b>	<b>100,0%</b>	<b>273.941.386,36</b>	<b>100,0%</b>	<b>465.914.976,87</b>	<b>100,0%</b>	<b>41,2%</b>	<b>58,8%</b>

Fonte: Conab

**Tabela 2.6 - Receita bruta anual por natureza de atividade e estado - por ordem de participação - 2015**

Estados	Pecuária	Agrícola	Agropecuária
1 São Paulo	25.338.032,80	45.240.924,15	70.578.956,95
2 Mato Grosso	16.332.110,42	39.226.116,65	55.558.227,07
3 Minas Gerais	16.000.550,63	36.170.577,92	52.171.128,55
4 Paraná	24.277.108,39	26.706.482,19	50.983.590,57
5 Rio Grande do Sul	15.928.875,15	31.448.737,77	47.377.612,92
6 Goiás	16.206.993,76	20.593.403,17	36.800.396,93
7 Mato Grosso do Sul	10.382.089,31	12.929.452,26	23.311.541,56
8 Bahia	6.941.114,68	15.390.571,06	22.331.685,73
9 Santa Catarina	10.743.176,93	9.244.393,10	19.987.570,03
10 Pará	9.580.114,61	6.266.000,13	15.846.114,74
11 Pernambuco	6.505.532,58	2.862.680,90	9.368.213,48
12 Espírito Santo	4.332.414,78	4.204.083,74	8.536.498,52
13 Rondônia	5.821.418,42	2.280.672,77	8.102.091,19
14 Maranhão	4.092.106,64	3.739.336,71	7.831.443,35
15 Tocantins	2.150.258,57	4.126.085,56	6.276.344,13
16 Ceará	4.644.136,55	1.093.079,75	5.737.216,30
17 Alagoas	772.953,64	2.803.628,84	3.576.582,48
18 Piauí	1.575.154,27	1.923.868,79	3.499.023,05
19 Acre	2.048.574,87	1.024.618,11	3.073.192,98
20 Amazonas	1.452.531,34	1.501.470,24	2.954.001,58
21 Sergipe	1.275.519,86	1.259.986,37	2.535.506,24
22 Paraíba	1.291.545,77	1.008.794,13	2.300.339,89
23 Rio de Janeiro	1.202.362,63	944.869,66	2.147.232,29
24 Distrito Federal	1.374.779,25	662.026,20	2.036.805,45
25 Rio Grande do Norte	784.040,64	597.056,69	1.381.097,33
26 Roraima	316.441,89	497.171,80	813.613,69
27 Amapá	603.652,15	195.297,73	798.949,87
<b>Brasil</b>	<b>191.973.590,51</b>	<b>273.941.386,36</b>	<b>465.914.976,87</b>

Fonte: Conab

**Gráfico 2.7 - Receita bruta da agropecuária brasileira em todos os estados produtores - 2015**

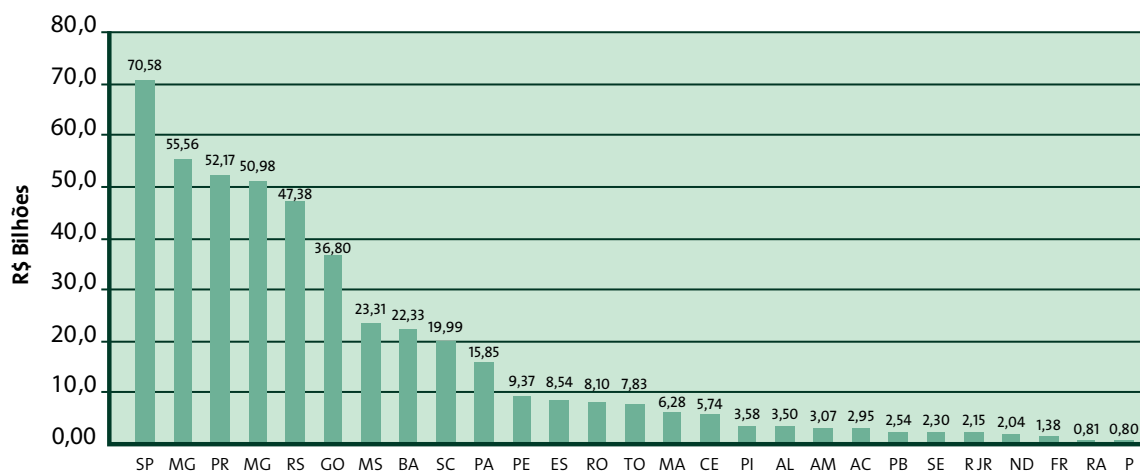

Fonte: Conab

**Tabela 2.7 - Receita bruta anual por grupo de produtos agrícolas, estado, região - oleaginosas/leguminosas - 2015**

Região/Estado	Valor (R\$ mil)	Participação (%)	Posição	Região/Estado	Valor (R\$ mil)	Participação (%)
<b>Região Norte</b>	<b>4.406.558,15</b>	<b>4,35%</b>	1	Mato Grosso	27.314.373,05	26,933%
Acre	14.978,01	0,01%	2	Paraná	19.195.382,37	18,927%
Amapá	2.712,07	0,00%	3	Rio Grande do Sul	15.397.962,16	15,183%
Amazonas	20.107,22	0,02%	4	Goiás	8.977.266,17	8,852%
Pará	1.182.310,07	1,17%	5	Mato Grosso do Sul	6.842.549,32	6,747%
Rondônia	700.241,94	0,69%	6	Minas Gerais	4.545.821,58	4,482%
Roraima	93.789,02	0,09%	7	Bahia	4.536.818,28	4,473%
Tocantins	2.392.419,81	2,36%	8	São Paulo	3.166.534,31	3,122%
<b>Região Nordeste</b>	<b>9.126.736,85</b>	<b>9,00%</b>	9	Tocantins	2.392.419,81	2,359%
Alagoas	33.661,46	0,03%	10	Santa Catarina	2.201.622,57	2,171%
Bahia	4.545.821,58	4,48%	11	Maranhão	2.142.988,22	2,113%
Ceará	191.427,24	0,19%	12	Piauí	1.918.412,08	1,892%
Maranhão	2.142.988,22	2,11%	13	Pará	1.182.310,07	1,166%
Paraíba	16.296,90	0,02%	14	Rondônia	700.241,94	0,690%
Pernambuco	248.222,41	0,24%	15	Distrito Federal	248.222,41	0,245%
Piauí	1.918.412,08	1,89%	16	Ceará	215.756,17	0,213%
Rio Grande do Norte	7.304,90	0,01%	17	Pernambuco	191.427,24	0,189%
Sergipe	22.602,07	0,02%	18	Roraima	93.789,02	0,092%
<b>Região Centro-Oeste</b>	<b>43.349.944,71</b>	<b>42,74%</b>	19	Alagoas	33.661,46	0,033%
Distrito Federal	215.756,17	0,21%	20	Paraíba	30.203,38	0,030%
Goiás	8.977.266,17	8,85%	21	Sergipe	22.602,07	0,022%
Mato Grosso	27.314.373,05	26,93%	22	Espírito Santo	20.107,22	0,020%
Mato Grosso do Sul	6.842.549,32	6,75%	23	Rio Grande do Norte	16.296,90	0,016%
<b>Região Sudeste</b>	<b>7.737.330,17</b>	<b>7,63%</b>	24	Acre	14.978,01	0,015%
Espírito Santo	30.203,38	0,03%	25	Amazonas	7.304,90	0,007%
Minas Gerais	4.536.818,28	4,47%	26	Rio de Janeiro	3.774,20	0,004%
Rio de Janeiro	3.774,20	0,00%	27	Amapá	2.712,07	0,003%
São Paulo	3.166.534,31	3,12%				
<b>Região Sul</b>	<b>36.794.967,10</b>	<b>36,28%</b>				
Paraná	19.195.382,37	18,93%				
Rio Grande do Sul	15.397.962,16	15,18%				
Santa Catarina	2.201.622,57	2,17%				
<b>Brasil</b>	<b>101.415.536,98</b>	<b>100,0%</b>		<b>Brasil</b>	<b>101.415.536,98</b>	<b>100,0%</b>

Fonte: Conab

Nota: Oleaginosas – Amendoim, canola, feijão, girassol, mamona e soja

**Gráfico 2.8 - Receita bruta do grupo “oleaginosas/leguminosas” nos dez principais estados produtores - 2015**

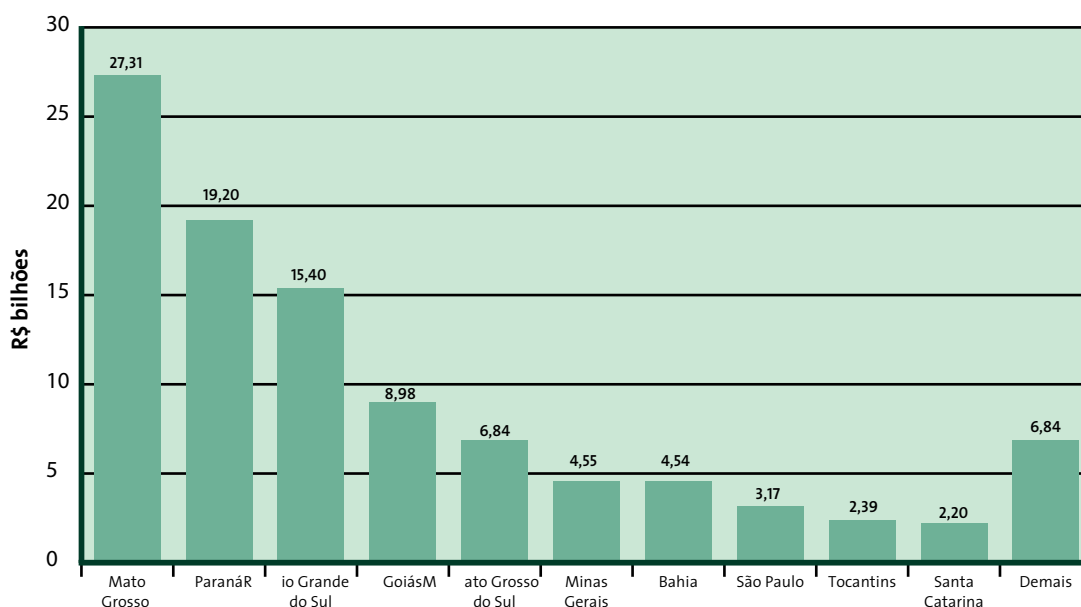

Fonte: Conab

**Tabela 2.8 - Receita bruta anual por grupo de produtos agrícolas, estado, região e ordem de participação - cereais - 2015**

Região/Estado	Valor (R\$ mil)	Participação (%)	Posição	Região/Estado	Valor (R\$ milhões)	Participação (%)
<b>Região Norte</b>	<b>1.825.091,83</b>	<b>4,20%</b>				
Acre	51.811,37	0,12%	1	Rio Grande do Sul	9.462.801,07	21,78%
Amapá	2.247,58	0,01%	2	Paraná	8.369.010,82	19,26%
Amazonas	24.174,31	0,06%	3	Mato Grosso	6.363.329,60	14,65%
Pará	472.189,03	1,09%	4	Minas Gerais	3.618.817,05	8,33%
Rondônia	313.771,51	0,72%	5	Goiás	3.112.601,22	7,16%
Roraima	59.043,60	0,14%	6	Mato Grosso do Sul	3.083.306,54	7,10%
Tocantins	901.854,43	2,08%	7	Santa Catarina	2.098.884,21	4,83%
<b>Região Nordeste</b>	<b>3.430.197,65</b>	<b>7,90%</b>				
Alagoas	22.414,02	0,05%	8	São Paulo	1.834.855,33	4,22%
Bahia	1.304.175,90	3,00%	9	Maranhão	1.304.175,90	3,00%
Ceará	14.889,86	0,03%	10	Bahia	1.155.902,82	2,66%
Maranhão	1.155.902,82	2,66%	11	Tocantins	901.854,43	2,08%
Paraíba	8.418,41	0,02%	12	Piauí	579.852,37	1,33%
Pernambuco	5.591,01	0,01%	13	Pará	472.189,03	1,09%
Piauí	579.852,37	1,33%	14	Sergipe	335.895,22	0,77%
Rio Grande do Norte	3.058,05	0,01%	15	Distrito Federal	313.771,51	0,72%
Sergipe	335.895,22	0,77%	16	Ceará	228.372,50	0,53%
<b>Região Centro-Oeste</b>	<b>13.323.120,37</b>	<b>30,67%</b>				
Distrito Federal	228.372,50	0,53%	17	Rondônia	59.043,60	0,14%
Goiás	3.618.817,05	8,33%	18	Acre	51.811,37	0,12%
Mato Grosso	6.363.329,60	14,65%	19	Pernambuco	24.174,31	0,06%
Mato Grosso do Sul	3.112.601,22	7,16%	20	Roraima	22.414,02	0,05%
<b>Região Sudeste</b>	<b>4.937.192,82</b>	<b>11,36%</b>				
Espírito Santo	14.357,39	0,03%	21	Alagoas	14.889,86	0,03%
Minas Gerais	3.083.306,54	7,10%	22	Espírito Santo	14.357,39	0,03%
Rio de Janeiro	4.673,56	0,01%	23	Paraíba	8.418,41	0,02%
São Paulo	1.834.855,33	4,22%	24	Amazonas	5.591,01	0,01%
<b>Região Sul</b>	<b>19.930.696,10</b>	<b>45,87%</b>				
Paraná	8.369.010,82	19,26%	25	Rio Grande do Norte	4.673,56	0,01%
Rio Grande do Sul	9.462.801,07	21,78%	26	Rio de Janeiro	3.058,05	0,01%
Santa Catarina	2.098.884,21	4,83%	27	Amapá	2.247,58	0,01%
<b>Brasil</b>	<b>43.446.298,78</b>	<b>100,00%</b>		<b>Brasil</b>	<b>43.446.298,78</b>	<b>100,00%</b>

Fonte: Conab

Nota: Cereais – Arroz, aveia, centeio, cevada, milho, sorgo, trigo e triticale

**Gráfico 2.9 - Receita bruta do grupo “cereais” nos dez principais estados produtores - 2015**

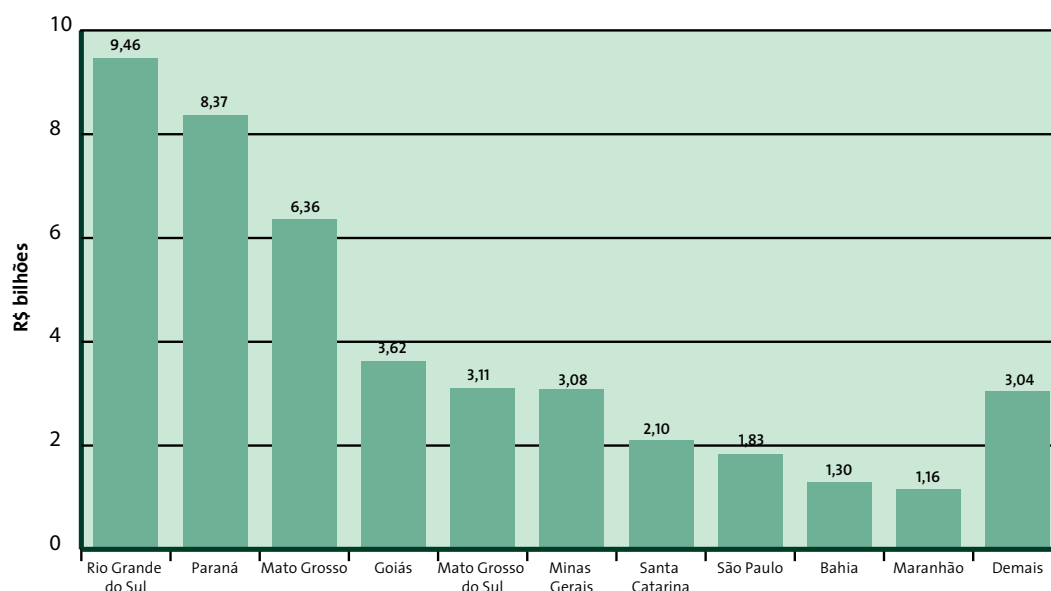

Fonte: Conab

**Tabela 2.9 - Receita bruta anual por grupo de produtos agrícolas, estado, região e ordem de participação - fibras - 2015**

Região/Estado	Valor (R\$ mil)	Participação (%)	Posição	Região/Estado	Valor (R\$ mil)	Participação (%)
<b>Região Norte</b>	<b>61.438,07</b>	<b>0,8%</b>	1	Mato Grosso	4.003.551,42	53,87%
Acre	-	-	2	Bahia	2.500.493,15	33,65%
Amapá	-	-	3	Goiás	243.944,87	3,28%
Amazonas	21.574,55	0,3%	4	Mato Grosso do Sul	235.342,05	3,17%
Pará	-	0,0%	5	Minas Gerais	162.932,98	2,19%
Rondônia	-	-	6	Maranhão	95.729,17	1,29%
Roraima	-	-	7	Piauí	92.022,30	1,24%
Tocantins	39.863,52	0,5%	8	São Paulo	39.863,52	0,54%
<b>Região Nordeste</b>	<b>2.771.581,03</b>	<b>37,3%</b>	9	Tocantins	21.574,55	0,29%
Alagoas	-	0,00%	10	Amazonas	20.869,43	0,28%
Bahia	2.500.493,15	33,6%	11	Paraíba	8.911,10	0,12%
Ceará	821,61	0,0%	12	Paraná	3.087,25	0,04%
Maranhão	162.932,98	2,2%	13	Ceará	2.693,01	0,04%
Paraíba	8.911,10	0,1%	14	Rio Grande do Norte	821,61	0,01%
Pernambuco	-	0,00%	<b>Brasil</b>	<b>7.431.836,43</b>	<b>100,0%</b>	
Piauí	95.729,17	1,3%				
Rio Grande do Norte	2.693,01	0,0%				
Sergipe	-	0,0%				
<b>Região Centro-Oeste</b>	<b>4.482.838,34</b>	<b>60,3%</b>				
Distrito Federal	-	-				
Goiás	243.944,87	3,3%				
Mato Grosso	4.003.551,42	53,9%				
Mato Grosso do Sul	235.342,05	3,2%				
<b>Região Sudeste</b>	<b>112.891,74</b>	<b>1,5%</b>				
Espírito Santo	-	-				
Minas Gerais	92.022,30	1,2%				
Rio de Janeiro	-	-				
São Paulo	20.869,43	0,3%				
<b>Região Sul</b>	<b>3.087,25</b>	<b>0,0%</b>				
Paraná	3.087,25	0,0%				
Rio Grande do Sul	-	-				
Santa Catarina	-	-				
<b>Brasil</b>	<b>7.431.836,43</b>	<b>100,0%</b>				

Fonte: Conab  
Nota: Fibras – Algodão, juta/malva e sisal

**Gráfico 2.10 - Receita bruta do grupo “fibras” nos dez principais estados produtores - 2015**

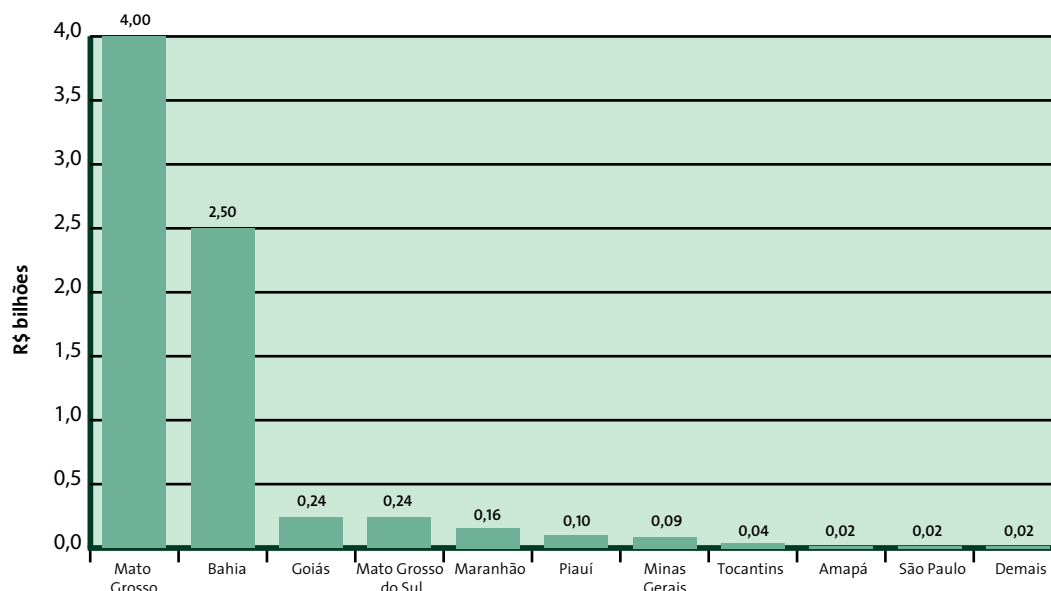

Fonte: Conab

**Tabela 2.10 - Receita bruta anual por grupo de produtos agrícolas, estado, região e ordem de participação - frutas - 2015**

Região/Estado	Valor (R\$ mil)	Participação (%)	Posição	Região/Estado	Valor (R\$ mil)	Participação (%)
<b>Região Norte</b>	<b>2.080.864,81</b>	<b>10,15%</b>	1	São Paulo	5.440.829,93	26,53%
Acre	114.352,30	0,56%	2	Rio Grande do Sul	2.441.780,51	11,91%
Amapá	53.913,68	0,26%	3	Santa Catarina	2.159.111,73	10,53%
Amazonas	249.210,23	1,22%	4	Bahia	1.951.711,19	9,52%
Pará	1.190.528,81	5,81%	5	Minas Gerais	1.567.366,62	7,64%
Rondônia	161.499,61	0,79%	6	Pernambuco	1.190.528,81	5,81%
Roraima	127.973,41	0,62%	7	Pará	1.110.842,57	5,42%
Tocantins	183.386,77	0,89%	8	Paraná	712.821,47	3,48%
<b>Região Nordeste</b>	<b>4.936.031,30</b>	<b>24,07%</b>	9	Paraíba	603.761,24	2,94%
Alagoas	199.348,95	0,97%	10	Rio de Janeiro	389.326,19	1,90%
Bahia	1.951.711,19	9,52%	11	Espírito Santo	322.740,95	1,57%
Ceará	322.740,95	1,57%	12	Rio Grande do Norte	304.292,79	1,48%
Maranhão	150.069,01	0,73%	13	Goiás	293.758,30	1,43%
Paraíba	603.761,24	2,94%	14	Ceará	268.191,79	1,31%
Pernambuco	1.110.842,57	5,42%	15	Amazonas	252.951,31	1,23%
Piauí	40.313,28	0,20%	16	Sergipe	249.210,23	1,22%
Rio Grande do Norte	304.292,79	1,48%	17	Alagoas	199.348,95	0,97%
Sergipe	252.951,31	1,23%	18	Mato Grosso	183.386,77	0,89%
<b>Região Centro-Oeste</b>	<b>606.095,92</b>	<b>2,96%</b>	19	Acre	168.858,89	0,82%
Distrito Federal	12.246,00	0,06%	20	Rondônia	161.499,61	0,79%
Goiás	389.326,19	1,90%	21	Maranhão	150.069,01	0,73%
Mato Grosso	168.858,89	0,82%	22	Roraima	127.973,41	0,62%
Mato Grosso do Sul	35.664,84	0,17%	23	Tocantins	114.352,30	0,56%
<b>Região Sudeste</b>	<b>7.570.146,64</b>	<b>36,92%</b>	24	Amapá	53.913,68	0,26%
Espírito Santo	268.191,79	1,31%	25	Mato Grosso do Sul	40.313,28	0,20%
Minas Gerais	1.567.366,62	7,64%	26	Piauí	35.664,84	0,17%
Rio de Janeiro	293.758,30	1,43%	27	Distrito Federal	12.246,00	0,06%
São Paulo	5.440.829,93	26,53%	<b>Brasil</b>	<b>20.506.852,38</b>	<b>100,0%</b>	
<b>Região Sul</b>	<b>5.313.713,71</b>	<b>25,91%</b>				
Paraná	712.821,47	3,48%				
Rio Grande do Sul	2.441.780,51	11,91%				
Santa Catarina	2.159.111,73	10,53%				
<b>Brasil</b>	<b>20.506.852,38</b>	<b>100,00%</b>				

Fonte: Conab

Nota: Frutas – Abacaxi, laranja, banana, maçã, manga e uva

**Gráfico 2.11 - Receita bruta do grupo “frutas” nos dez principais estados produtores - 2015**

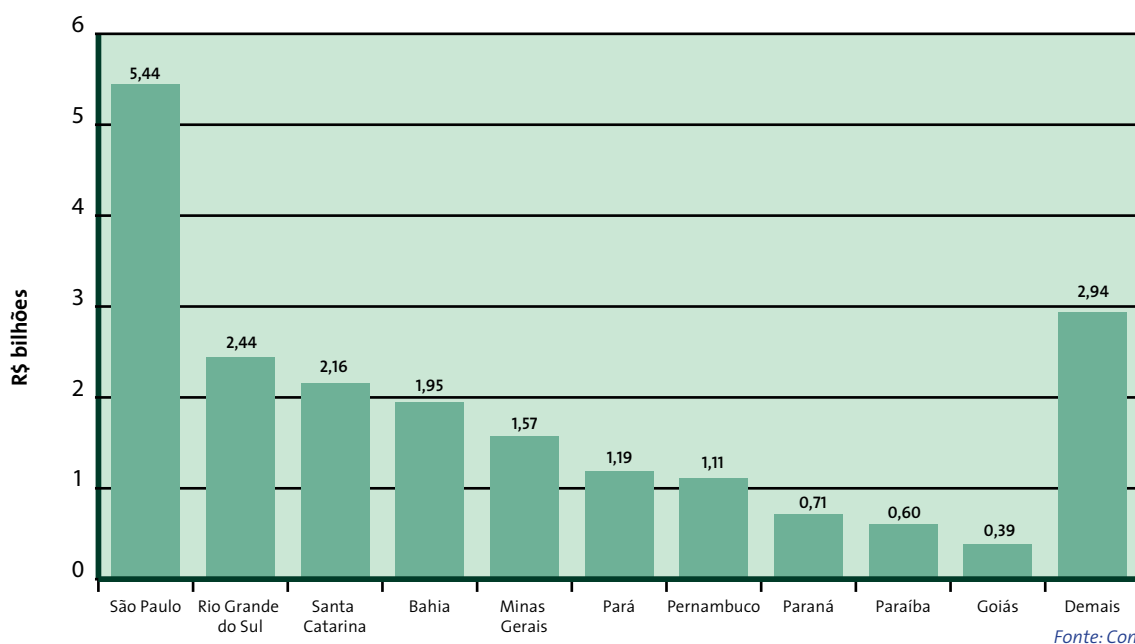

**Tabela 2.11 - Receita bruta anual por grupo de produtos agrícolas, estado, região e ordem de participação - hortícolas - 2015**

Região/Estado	Valor (R\$ mil)	Participação (%)	Posição	Região/Estado	Valor (R\$ mil)	Participação (%)
<b>Região Norte</b>	<b>33.212,87</b>	<b>0,21%</b>	1	Minas Gerais	3.238.348,02	20,34%
Acre	-	-	2	São Paulo	3.087.339,04	19,39%
Amapá	-	-	3	Goiás	2.721.575,76	17,09%
Amazonas	511,35	0,00	4	Paraná	1.841.156,42	11,56%
Pará	19.129,28	0,00	5	Bahia	1.711.810,72	10,75%
Rondônia	5.220,25	0,00	6	Santa Catarina	1.098.121,57	6,90%
Roraima	8.351,99	0,05%	7	Rio Grande do Sul	1.066.347,17	6,70%
Tocantins	-	-	8	Espírito Santo	303.173,70	1,90%
<b>Região Nordeste</b>	<b>2.104.073,67</b>	<b>13,2%</b>	9	Rio de Janeiro	285.852,14	1,80%
Alagoas	7.313,36	0,00	10	Pernambuco	170.728,05	1,07%
Bahia	1.711.810,72	10,8%	11	Ceará	162.893,96	1,02%
Ceará	162.893,96	1,0%	12	Distrito Federal	120.132,50	0,75%
Maranhão	7.399,10	0,0%	13	Paraíba	20.514,88	0,13%
Paraíba	20.514,88	0,1%	14	Pará	19.129,28	0,12%
Pernambuco	170.728,05	1,1%	15	Mato Grosso	17.779,73	0,11%
Piauí	5.422,47	0,00	16	Rio Grande do Norte	15.828,10	0,10%
Rio Grande do Norte	15.828,10	0,1%	17	Roraima	8.351,99	0,05%
Sergipe	2.163,03	0,0%	18	Maranhão	7.399,10	0,05%
<b>Região Centro-Oeste</b>	<b>2.864.130,52</b>	<b>18,0%</b>	19	Alagoas	7.313,36	0,05%
Distrito Federal	120.132,50	0,8%	20	Piauí	5.422,47	0,03%
Goiás	2.721.575,76	17,1%	21	Rondônia	5.220,25	0,03%
Mato Grosso	17.779,73	0,1%	22	Mato Grosso do Sul	4.642,53	0,03%
Mato Grosso do Sul	4.642,53	0,03%	23	Sergipe	2.163,03	0,01%
<b>Região Sudeste</b>	<b>6.914.712,90</b>	<b>43,4%</b>	24	Amazonas	511,35	0,00%
Espírito Santo	303.173,70	1,9%	<b>Brasil</b>	<b>15.921.755,12</b>	<b>100,0%</b>	
Minas Gerais	3.238.348,02	20,3%				
Rio de Janeiro	285.852,14	1,8%				
São Paulo	3.087.339,04	19,4%				
<b>Região Sul</b>	<b>4.005.625,17</b>	<b>25,2%</b>				
Paraná	1.841.156,42	11,6%				
Rio Grande do Sul	1.066.347,17	6,7%				
Santa Catarina	1.098.121,57	6,9%				
<b>Brasil</b>	<b>15.921.755,12</b>	<b>100,0%</b>				

Fonte: Conab

Nota: Hortícolas – Alho, batata, cebola e tomate

**Gráfico 2.12 - Receita bruta do grupo “hortícolas” nos dez principais estados produtores - 2015**

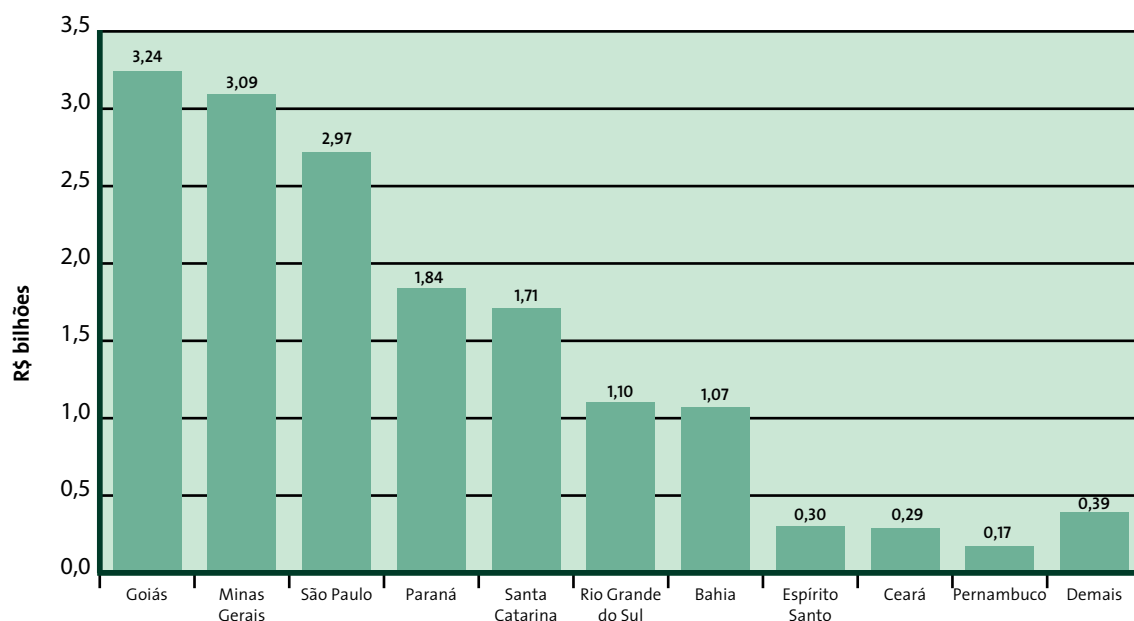

Fonte: Conab



**Tabela 2.12 - Receita bruta anual por grupo de produtos agrícolas, estado, região e ordem de participação - outros - 2015**

Região/Estado	Valor (R\$ mil)	Participação (%)	Posição	Região/Estado	Valor (R\$ mil)	Participação (%)
<b>Região Norte</b>	<b>7.097.401,75</b>	<b>8,3%</b>	1	São Paulo	31.690.496,11	37,19%
Acre	1.320.328,55	1,5%	2	Minas Gerais	14.188.620,43	16,65%
Amapá	136.424,40	0,16%	3	Paraná	6.049.119,58	7,10%
Amazonas	709.040,46	0,8%	4	Goiás	4.642.473,13	5,45%
Pará	3.401.842,94	4,0%	5	Espírito Santo	3.588.157,48	4,21%
Rondônia	1.099.939,45	1,3%	6	Bahia	3.401.842,94	3,99%
Roraima	208.013,78	0,2%	7	Rio Grande do Sul	3.376.558,51	3,96%
Tocantins	221.812,19	0,3%	8	Mato Grosso do Sul	3.079.846,86	3,61%
<b>Região Nordeste</b>	<b>8.762.101,09</b>	<b>10,3%</b>	9	Pará	2.698.652,30	3,17%
Alagoas	1.661.131,00	1,9%	10	Maranhão	1.686.653,02	1,98%
Bahia	3.376.558,51	4,0%	11	Santa Catarina	1.661.131,00	1,95%
Ceará	400.306,13	0,5%	12	Alagoas	1.358.223,96	1,59%
Maranhão	506.793,42	0,6%	13	Acre	1.327.296,87	1,56%
Paraíba	602.083,83	0,7%	14	Mato Grosso	1.320.328,55	1,55%
Pernambuco	1.327.296,87	1,6%	15	Pernambuco	1.099.939,45	1,29%
Piauí	163.899,47	0,2%	16	Amazonas	709.040,46	0,83%
Rio Grande do Norte	328.849,36	0,4%	17	Rondônia	602.083,83	0,71%
Sergipe	395.182,50	0,5%	18	Ceará	506.793,42	0,59%
<b>Região Centro-Oeste</b>	<b>8.719.898,90</b>	<b>10,2%</b>	19	Sergipe	400.306,13	0,47%
Distrito Federal	20.549,51	0,02%	20	Rio de Janeiro	395.182,50	0,46%
Goiás	4.642.473,13	5,4%	21	Paraíba	356.811,45	0,42%
Mato Grosso	1.358.223,96	1,6%	22	Tocantins	328.849,36	0,39%
Mato Grosso do Sul	2.698.652,30	3,2%	23	Piauí	221.812,19	0,26%
<b>Região Sudeste</b>	<b>49.824.085,47</b>	<b>58,5%</b>	24	Rio Grande do Norte	208.013,78	0,24%
Espírito Santo	3.588.157,48	4,2%	25	Roraima	163.899,47	0,19%
Minas Gerais	14.188.620,43	16,6%	26	Amapá	136.424,40	0,16%
Rio de Janeiro	356.811,45	0,4%	27	Distrito Federal	20.549,51	0,02%
São Paulo	31.690.496,11	37,2%				
<b>Região Sul</b>	<b>10.815.619,46</b>	<b>12,7%</b>				
Paraná	6.049.119,58	7,1%				
Rio Grande do Sul	3.079.846,86	3,6%				
Santa Catarina	1.686.653,02	2,0%				
<b>Brasil</b>	<b>85.219.106,66</b>	<b>100,0%</b>		<b>Brasil</b>	<b>85.219.106,66</b>	<b>100,00%</b>

Fonte: Conab

Nota: Outros – Cacaú, café, cana-de-açúcar, castanha-de-caju, cera de carnaúba, coco, fumo e mandioca

**Gráfico 2.13 - Receita bruta do grupo “outros” nos dez principais estados produtores - 2015**

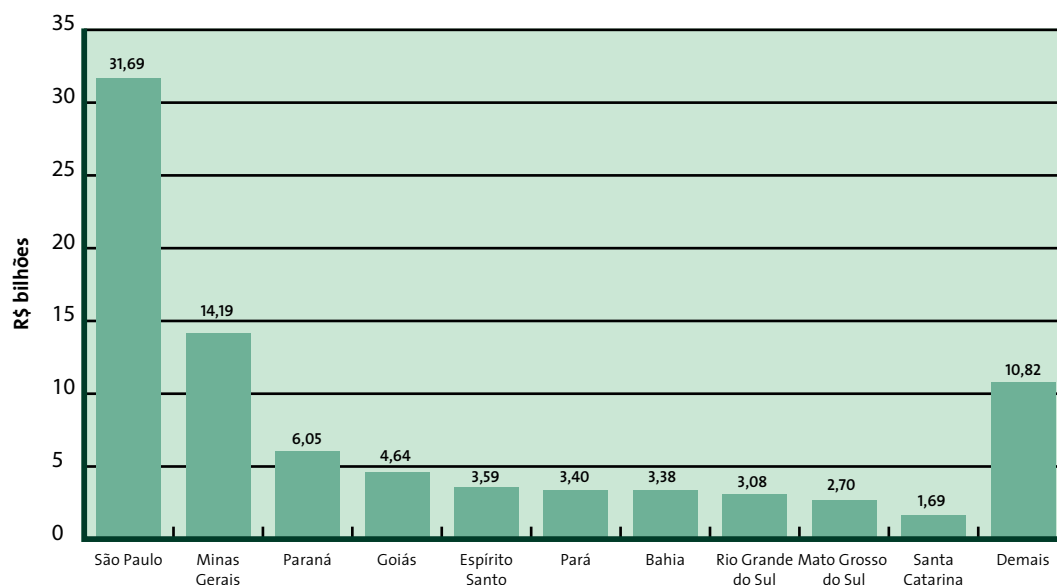

Fonte: Conab

**Tabela 2.13 - Receita bruta anual por subgrupo de produtos pecuários, estado, região e ordem de participação - carne de bovinos - 2015**

Região/Estado	Valor (R\$ mil)	Participação (%)	Posição	Região/Estado	Valor (R\$ mil)	Participação (%)
<b>Região Norte</b>	<b>19.342.768,66</b>	<b>24,2%</b>	1	Mato Grosso	11.429.796,71	14,29%
Acre	1.314.112,42	1,6%	2	Mato Grosso do Sul	8.847.422,48	11,06%
Amapá	589.635,14	0,01%	3	São Paulo	8.409.028,92	10,51%
Amazonas	361.685,86	0,5%	4	Goiás	8.386.552,12	10,49%
Pará	8.386.552,12	10,5%	5	Minas Gerais	8.157.404,97	10,20%
Rondônia	4.924.680,19	6,2%	6	Pará	6.483.474,36	8,11%
Roraima	185.057,87	0,2%	7	Rondônia	4.924.680,19	6,16%
Tocantins	3.581.045,05	4,5%	8	Rio Grande do Sul	4.266.865,09	5,33%
<b>Região nordeste</b>	<b>7.402.162,72</b>	<b>9,3%</b>	9	Bahia	3.581.045,05	4,48%
Alagoas	366.662,70	0,5%	10	Paraná	3.466.354,03	4,33%
Bahia	3.466.354,03	4,3%	11	Tocantins	3.238.448,24	4,05%
Ceará	322.142,39	0,4%	12	Acre	1.561.875,84	1,95%
Maranhão	1.561.875,84	2,0%	13	Maranhão	1.314.112,42	1,64%
Paraíba	213.552,96	0,3%	14	Santa Catarina	1.070.457,90	1,34%
Pernambuco	871.229,59	1,1%	15	Pernambuco	871.229,59	1,09%
Piauí	192.643,27	0,2%	16	Distrito Federal	589.635,14	0,74%
Rio Grande do Norte	182.880,05	0,2%	17	Espírito Santo	539.301,27	0,67%
Sergipe	224.821,89	0,3%	18	Alagoas	532.449,37	0,67%
<b>Região Centro-Oeste</b>	<b>28.259.925,86</b>	<b>35,3%</b>	19	Rio de Janeiro	366.662,70	0,46%
Distrito Federal	263.695,26	0,3%	20	Amapá	361.685,86	0,45%
Goiás	8.157.404,97	10,2%	21	Amazonas	322.142,39	0,40%
Mato Grosso	11.429.796,71	14,3%	22	Sergipe	263.695,26	0,33%
Mato Grosso do Sul	8.409.028,92	10,5%	23	Ceará	224.821,89	0,28%
<b>Região Sudeste</b>	<b>16.402.647,48</b>	<b>20,5%</b>	24	Paraíba	213.552,96	0,27%
Espírito Santo	532.449,37	0,7%	25	Roraima	192.643,27	0,24%
Minas Gerais	6.483.474,36	8,1%	26	Piauí	185.057,87	0,23%
Rio de Janeiro	539.301,27	0,7%	27	Rio Grande do Norte	182.880,05	0,23%
São Paulo	8.847.422,48	11,1%		<b>Brasil</b>	<b>79.983.275,94</b>	<b>100,00%</b>
<b>Região Sul</b>	<b>8.575.771,23</b>	<b>10,7%</b>				
Paraná	3.238.448,24	4,0%				
Rio Grande do Sul	4.266.865,09	5,3%				
Santa Catarina	1.070.457,90	1,3%				
<b>Brasil</b>	<b>79.983.275,94</b>	<b>100,0%</b>				

Fonte: Conab

**Gráfico 2.14 - Receita bruta do subgrupo “carne de bovinos” nos dez principais estados produtores - 2015**

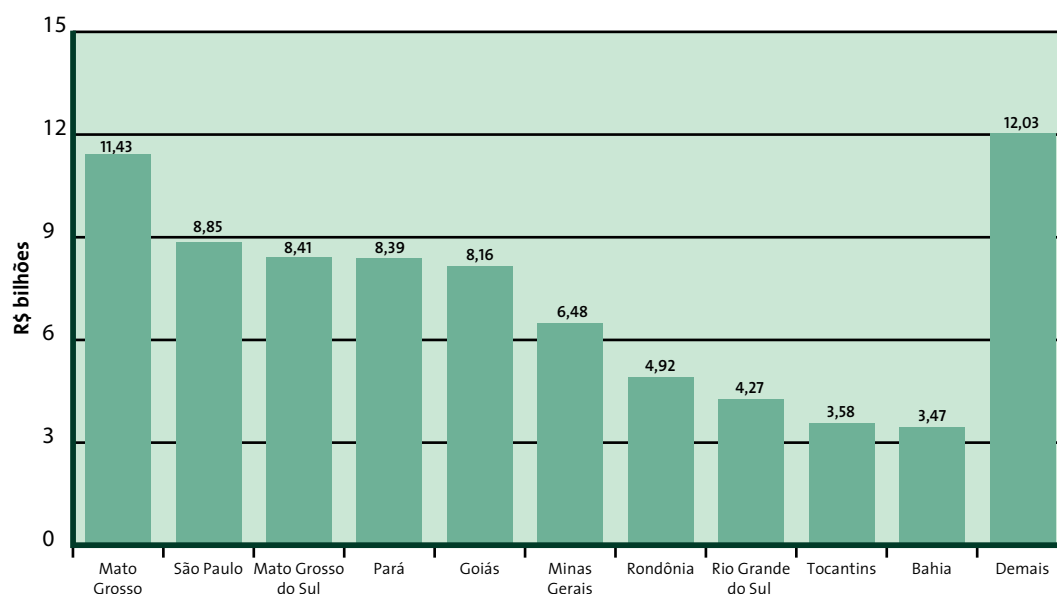

Fonte: Conab

**Tabela 2.14 - Receita bruta anual por subgrupo de produtos pecuários, estado, região e ordem de participação - carne de frango - 2015**

Região/Estado	Valor (R\$ mil)	Participação (%)	Posição	Região/Estado	Valor (R\$ mil)	Participação (%)
<b>Região Norte</b>	<b>2.678.817,62</b>	<b>5,18%</b>	1	São Paulo	11.507.941,66	22,26%
Acre	70.416,93	0,00	2	Paraná	5.033.612,24	9,74%
Amapá	1.055,18	0,00	3	Minas Gerais	4.753.982,72	9,19%
Amazonas	1.343.674,36	0,03	4	Rio Grande do Sul	3.872.974,10	7,49%
Pará	738.580,70	1,43%	5	Pernambuco	3.753.229,04	7,26%
Rondônia	204.998,89	0,00	6	Ceará	3.356.184,87	6,49%
Roraima	94.663,58	0,00	7	Goiás	2.751.424,63	5,32%
Tocantins	225.427,97	0,44%	8	Santa Catarina	2.634.466,05	5,10%
<b>Região Nordeste</b>	<b>12.744.239,12</b>	<b>24,65%</b>	9	Espírito Santo	2.415.332,69	4,67%
Alagoas	684.183,66	1,32%	10	Mato Grosso	2.322.292,24	4,49%
Bahia	2.026.109,15	3,92%	11	Bahia	2.026.109,15	3,92%
Ceará	3.356.184,87	6,49%	12	Amazonas	1.343.674,36	4,49%
Maranhão	182.540,85	0,00	13	Rio Grande do Norte	799.815,59	1,55%
Paraíba	775.795,92	1,50%	14	Paraíba	775.795,92	1,50%
Pernambuco	3.872.974,10	7,49%	15	Mato Grosso do Sul	738.580,70	1,43%
Piauí	399.349,10	0,77%	16	Pará	684.183,66	1,32%
Rio Grande do Norte	799.815,59	0,02	17	Alagoas	647.285,88	1,25%
Sergipe	647.285,88	1,25%	18	Sergipe	636.493,69	1,23%
<b>Região Centro-Oeste</b>	<b>6.015.253,54</b>	<b>11,63%</b>	19	Piauí	399.349,10	0,77%
Distrito Federal	305.042,98	0,01	20	Distrito Federal	305.042,98	0,59%
Goiás	2.751.424,63	5,32%	21	Tocantins	225.427,97	0,44%
Mato Grosso	2.322.292,24	4,49%	22	Rondônia	204.998,89	0,40%
Mato Grosso do Sul	636.493,69	1,23%	23	Maranhão	182.540,85	0,44%
<b>Região Sudeste</b>	<b>19.342.008,75</b>	<b>37,41%</b>	24	Rio de Janeiro	165.988,80	0,32%
Espírito Santo	2.634.466,05	5,10%	25	Roraima	94.663,58	0,35%
Minas Gerais	5.033.612,24	9,74%	26	Acre	70.416,93	0,32%
Rio de Janeiro	165.988,80	0,32%	27	Amapá	1.055,18	0,18%
São Paulo	11.507.941,66	22,26%				
<b>Região Sul</b>	<b>10.922.544,45</b>	<b>21,13%</b>				
Paraná	4.753.982,72	9,19%				
Rio Grande do Sul	3.753.229,04	7,26%				
Santa Catarina	2.415.332,69	4,67%				
<b>Brasil</b>	<b>51.702.863,48</b>	<b>100,00%</b>		<b>Brasil</b>	<b>51.702.863,48</b>	<b>100,00%</b>

Fonte: Conab

**Gráfico 2.15 - Receita bruta do subgrupo “carne de frango” nos dez principais estados produtores - 2015**

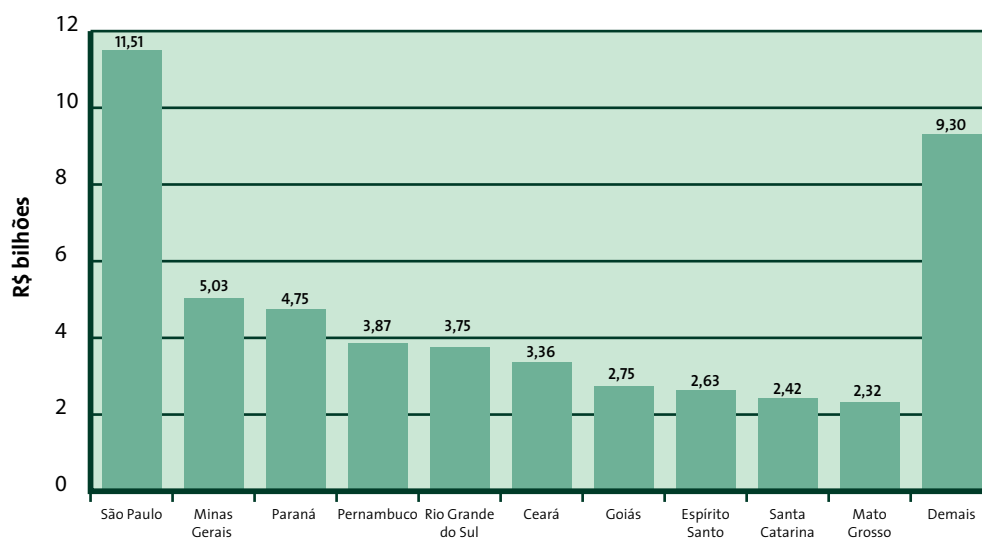

Fonte: Conab

**Tabela 2.15 - Receita bruta anual por subgrupo de produtos pecuários, estado, região e ordem de participação - carne de suínos - 2015**

Região/Estado	Valor (R\$ mil)	Participação (%)	Posição	Região/Estado	Valor (R\$ mil)	Participação (%)
<b>Região Norte</b>	<b>18.262,01</b>	<b>0,11%</b>	1	Santa Catarina	3.842.570,97	22,66%
Acre	6.708,66	0,04%	2	Rio Grande do Sul	3.059.012,77	18,04%
Amapá	1.082,15	0,01%	3	Minas Gerais	2.937.703,03	17,33%
Amazonas	1.415,11	0,01%	4	Paraná	2.768.082,15	16,33%
Pará	1.946,45	0,01%	5	Mato Grosso	1.105.771,40	6,52%
Rondônia	5.442,12	0,03%	6	Goiás	1.012.167,40	5,97%
Roraima	1.150,50	0,01%	7	São Paulo	996.452,41	5,88%
Tocantins	517,01	0,00%	8	Mato Grosso do Sul	808.094,02	4,77%
<b>Região Nordeste</b>	<b>179.211,89</b>	<b>1,06%</b>	9	Distrito Federal	129.416,15	0,76%
Alagoas	16.423,22	0,10%	10	Espírito Santo	89.541,35	0,53%
Bahia	52.224,59	0,31%	11	Ceará	58.754,43	0,35%
Ceará	58.754,43	0,35%	12	Bahia	52.224,59	0,31%
Maranhão	6.130,31	0,04%	13	Pernambuco	23.401,44	0,14%
Paraíba	1.423,44	0,01%	14	Alagoas	16.423,22	0,10%
Pernambuco	23.401,44	0,14%	15	Sergipe	9.017,52	0,05%
Piauí	7.517,82	0,04%	16	Piauí	7.741,62	0,05%
Rio Grande do Norte	4.319,12	0,03%	17	Maranhão	7.517,82	0,04%
Sergipe	9.017,52	0,05%	18	Rio de Janeiro	6.708,66	0,04%
<b>Região Centro-Oeste</b>	<b>3.055.448,97</b>	<b>18,02%</b>	19	Rio Grande do Norte	6.130,31	0,04%
Distrito Federal	129.416,15	0,76%	20	Acre	5.442,12	0,03%
Goiás	1.012.167,40	5,97%	21	Rondônia	4.319,12	0,03%
Mato Grosso	1.105.771,40	6,52%	22	Pará	1.946,45	0,01%
Mato Grosso do Sul	808.094,02	4,77%	23	Paraíba	1.423,44	0,01%
<b>Região Sudeste</b>	<b>3.861.817,53</b>	<b>22,78%</b>	24	Tocantins	1.415,11	0,01%
Espírito Santo	89.541,35	0,53%	25	Amazonas	1.150,50	0,01%
Minas Gerais	2.768.082,15	16,33%	26	Roraima	1.082,15	0,01%
Rio de Janeiro	7.741,62	0,05%	27	Amapá	517,01	0,00%
São Paulo	996.452,41	5,88%		<b>Brasil</b>	<b>16.954.027,17</b>	<b>100,00%</b>
<b>Região Sul</b>	<b>9.839.286,77</b>	<b>58,04%</b>				
Paraná	2.937.703,03	17,33%				
Rio Grande do Sul	3.059.012,77	18,04%				
Santa Catarina	3.842.570,97	22,66%				
<b>Brasil</b>	<b>16.954.027,17</b>	<b>100,00%</b>				

Fonte: Conab

**Gráfico 2.16 - Receita bruta do subgrupo “carne de suínos” nos dez principais estados produtores - 2015**

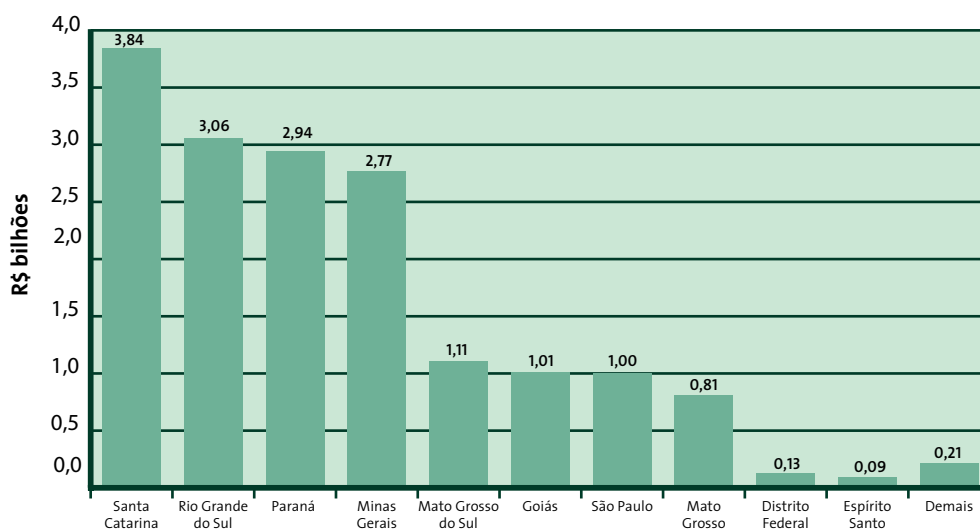

Fonte: Conab

**Tabela 2.16 - Receita bruta anual por subgrupo de produtos pecuários, estado, região e ordem de participação - leite de vaca - 2015**

Região/Estado	Valor (R\$ mil)	Participação (%)	Posição	Região/Estado	Valor (R\$ mil)	Participação (%)
<b>Região Norte</b>	<b>1.350.081,99</b>	<b>4,09%</b>	1	Minas Gerais	9.126.319,10	27,63%
Acre	50.990,85	0,15%	2	Paraná	4.412.246,87	13,36%
Amapá	11.639,74	0,04%	3	Rio Grande do Sul	4.001.270,35	12,12%
Amazonas	61.257,00	0,19%	4	Goiás	3.470.962,86	10,51%
Pará	359.321,02	1,09%	5	Santa Catarina	2.747.468,17	8,32%
Rondônia	593.217,56	1,80%	6	São Paulo	1.874.600,82	5,68%
Roraima	15.425,64	0,05%	7	Bahia	1.109.376,33	3,36%
Tocantins	258.230,19	0,78%	8	Rondônia	789.295,68	2,39%
<b>Região Nordeste</b>	<b>4.059.254,13</b>	<b>12,29%</b>	9	Pernambuco	633.721,11	1,92%
Alagoas	414.752,76	1,26%	10	Mato Grosso	593.217,56	1,80%
Bahia	1.109.376,33	3,36%	11	Rio de Janeiro	472.951,47	1,43%
Ceará	472.951,47	1,43%	12	Espírito Santo	464.744,32	1,41%
Maranhão	377.306,66	1,14%	13	Ceará	436.639,48	1,32%
Paraíba	183.339,47	0,56%	14	Mato Grosso do Sul	421.384,83	1,28%
Pernambuco	789.295,68	2,39%	15	Alagoas	414.752,76	1,26%
Piauí	115.155,17	0,35%	16	Pará	377.306,66	1,14%
Rio Grande do Norte	268.281,17	0,81%	17	Maranhão	359.321,02	1,09%
Sergipe	328.795,42	1,00%	18	Sergipe	328.795,42	1,00%
<b>Região Centro-Oeste</b>	<b>4.554.076,52</b>	<b>13,79%</b>	19	Rio Grande do Norte	268.281,17	0,81%
Distrito Federal	28.007,72	0,08%	20	Tocantins	258.230,19	0,78%
Goiás	3.470.962,86	10,51%	21	Paraíba	183.339,47	0,56%
Mato Grosso	633.721,11	1,92%	22	Piauí	115.155,17	0,35%
Mato Grosso do Sul	421.384,83	1,28%	23	Amazonas	61.257,00	0,19%
<b>Região Sudeste</b>	<b>11.902.303,72</b>	<b>36,04%</b>	24	Acre	50.990,85	0,15%
Espírito Santo	436.639,48	1,32%	25	Distrito Federal	28.007,72	0,08%
Minas Gerais	9.126.319,10	27,63%	26	Amapá	15.425,64	0,05%
Rio de Janeiro	464.744,32	1,41%	27	Roraima	11.639,74	0,04%
São Paulo	1.874.600,82	5,68%				
<b>Região Sul</b>	<b>11.160.985,40</b>	<b>33,79%</b>				
Paraná	4.412.246,87	13,36%				
Rio Grande do Sul	4.001.270,35	12,12%				
Santa Catarina	2.747.468,17	8,32%				
<b>Brasil</b>	<b>33.026.701,77</b>	<b>100,00%</b>				

Fonte: Conab

**Gráfico 2.17 - Receita bruta do subgrupo "leite de vaca" nos dez principais estados produtores - 2015**

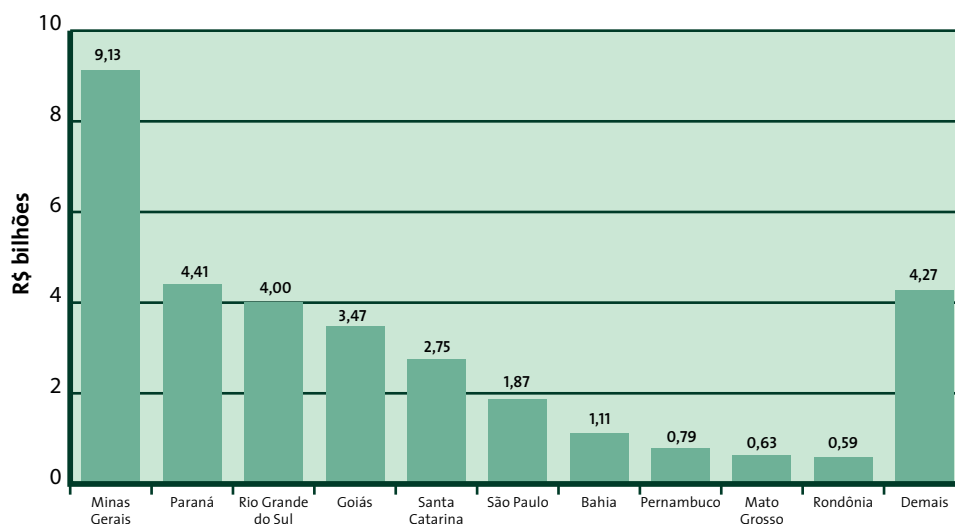

Fonte: Conab

**Tabela 2.17 - Receita bruta anual por subgrupo de produtos pecuários, estado, região e ordem de participação - ovo de galinha - 2015**

Região/Estado	Valor (R\$ mil)	Participação (%)	Posição	Região/Estado	Valor (R\$ mil)	Participação (%)
<b>Região Norte</b>	<b>524.909,64</b>	<b>5,09%</b>	1	São Paulo	2.111.615,43	20,488%
Acre	10.302,48	0,10%	2	Rio Grande do Sul	948.631,78	9,204%
Amapá	239,94	0,00%	3	Minas Gerais	865.620,54	8,399%
Amazonas	280.542,53	2,72%	4	Paraná	848.497,89	8,232%
Pará	93.714,32	0,91%	5	Pernambuco	840.528,95	8,155%
Rondônia	93.079,65	0,90%	6	Santa Catarina	815.033,91	7,908%
Roraima	20.144,30	0,20%	7	Goiás	667.347,20	6,475%
Tocantins	26.886,42	0,26%	8	Mato Grosso	658.169,77	6,386%
<b>Região Nordeste</b>	<b>2.146.127,31</b>	<b>20,82%</b>	9	Espírito Santo	639.318,53	6,203%
Alagoas	93.131,92	0,90%	10	Ceará	434.103,38	4,212%
Bahia	287.050,57	2,79%	11	Bahia	287.050,57	2,785%
Ceará	434.103,38	4,21%	12	Amazonas	280.542,53	2,722%
Maranhão	22.404,92	0,22%	13	Mato Grosso do Sul	119.483,32	1,159%
Paraíba	101.408,08	0,98%	14	Rio Grande do Norte	107.087,85	1,039%
Pernambuco	948.631,78	9,20%	15	Sergipe	101.408,08	0,984%
Piauí	58.288,28	0,57%	16	Paraíba	93.714,32	0,909%
Rio Grande do Norte	119.483,32	1,16%	17	Pará	93.131,92	0,904%
Sergipe	81.625,06	0,79%	18	Distrito Federal	93.079,65	0,903%
<b>Região Centro-Oeste</b>	<b>1.820.529,24</b>	<b>17,66%</b>	19	Rondônia	81.625,06	0,792%
Distrito Federal	57.878,53	0,56%	20	Piauí	58.288,28	0,566%
Goiás	815.033,91	7,91%	21	Rio de Janeiro	57.878,53	0,562%
Mato Grosso	840.528,95	8,16%	22	Tocantins	26.886,42	0,261%
Mato Grosso do Sul	107.087,85	1,04%	23	Roraima	24.586,61	0,239%
<b>Região Sudeste</b>	<b>3.641.141,12</b>	<b>35,33%</b>	24	Maranhão	22.404,92	0,217%
Espírito Santo	639.318,53	6,20%	25	Alagoas	20.144,30	0,195%
Minas Gerais	865.620,54	8,40%	26	Acre	10.302,48	0,100%
Rio de Janeiro	24.586,61	0,24%	27	Amapá	239,94	0,002%
São Paulo	2.111.615,43	20,49%		<b>Brasil</b>	<b>10.306.722,16</b>	<b>100,000%</b>
<b>Região Sul</b>	<b>2.174.014,86</b>	<b>21,09%</b>				
Paraná	658.169,77	6,39%				
Rio Grande do Sul	848.497,89	8,23%				
Santa Catarina	667.347,20	6,47%				
<b>Brasil</b>	<b>10.306.722,16</b>	<b>100,00%</b>				

Fonte: Conab

**Gráfico 2.18 - Receita bruta do subgrupo “ovo de galinha” nos dez principais estados produtores - 2015**

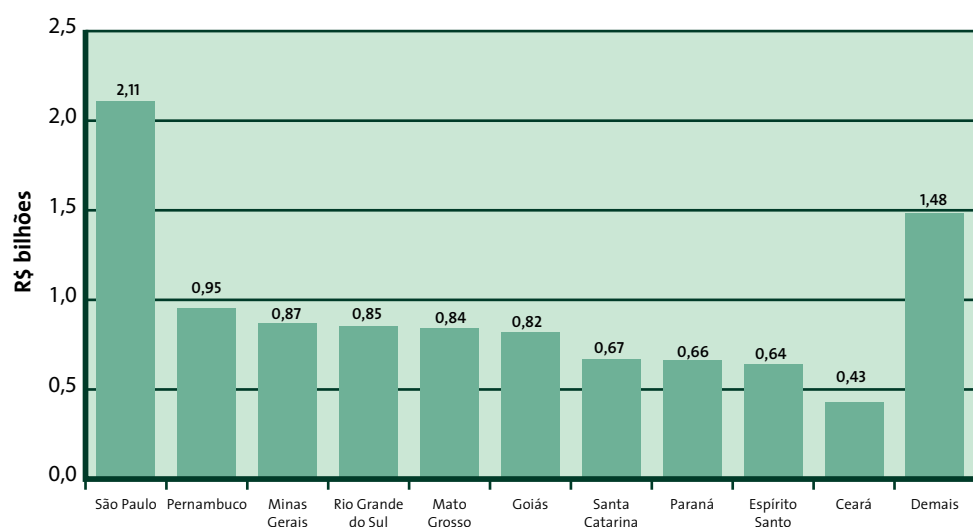

Fonte: Conab

**Tabela 2.18 - Receita bruta anual por grupo de produtos agrícolas, estado, região e ordem de participação - todos os produtos agrícolas - 2015**

Região/Estado	Valor (R\$ mil)	Participação (%)	Posição	Região/Estado	Valor (R\$ mil)	Participação (%)
<b>Região Norte</b>	<b>15.504.567,48</b>	<b>5,66%</b>	1	São Paulo	45.240.924,15	16,515%
Acre	1.501.470,24	0,55%	2	Mato Grosso	39.226.116,65	14,319%
Amapá	195.297,73	0,07%	3	Paraná	36.170.577,92	13,204%
Amazonas	1.024.618,11	0,37%	4	Rio Grande do Sul	31.448.737,77	11,480%
Pará	6.266.000,13	2,29%	5	Minas Gerais	26.706.482,19	9,749%
Rondônia	2.280.672,77	0,83%	6	Goiás	20.593.403,17	7,517%
Roraima	497.171,80	0,18%	7	Bahia	15.390.571,06	5,618%
Tocantins	3.739.336,71	1,37%	8	Mato Grosso do Sul	12.929.452,26	4,720%
<b>Região Nordeste</b>	<b>31.130.721,59</b>	<b>11,36%</b>	9	Santa Catarina	9.244.393,10	3,375%
Alagoas	1.923.868,79	0,70%	10	Maranhão	6.266.000,13	2,287%
Bahia	15.390.571,06	5,62%	11	Pará	4.204.083,74	1,535%
Ceará	1.093.079,75	0,40%	12	Espírito Santo	4.126.085,56	1,506%
Maranhão	4.126.085,56	1,51%	13	Tocantins	3.739.336,71	1,365%
Paraíba	1.259.986,37	0,46%	14	Pernambuco	2.862.680,90	1,045%
Pernambuco	2.862.680,90	1,04%	15	Piauí	2.803.628,84	1,023%
Piauí	2.803.628,84	1,02%	16	Alagoas	2.280.672,77	0,833%
Rio Grande do Norte	662.026,20	0,24%	17	Rondônia	1.923.868,79	0,702%
Sergipe	1.008.794,13	0,37%	18	Acre	1.501.470,24	0,548%
<b>Região Centro-Oeste</b>	<b>73.346.028,77</b>	<b>26,77%</b>	19	Ceará	1.259.986,37	0,460%
Distrito Federal	597.056,69	0,22%	20	Amazonas	1.093.079,75	0,399%
Goiás	20.593.403,17	7,52%	21	Paraíba	1.024.618,11	0,374%
Mato Grosso	39.226.116,65	14,32%	22	Sergipe	1.008.794,13	0,368%
Mato Grosso do Sul	12.929.452,26	4,72%	23	Rio de Janeiro	944.869,66	0,345%
<b>Região Sudeste</b>	<b>77.096.359,74</b>	<b>28,14%</b>	24	Distrito Federal	662.026,20	0,242%
Espírito Santo	4.204.083,74	1,53%	25	Rio Grande do Norte	597.056,69	0,218%
Minas Gerais	26.706.482,19	9,75%	26	Roraima	497.171,80	0,181%
Rio de Janeiro	944.869,66	0,34%	27	Amapá	195.297,73	0,071%
São Paulo	45.240.924,15	16,51%				
<b>Região Sul</b>	<b>76.863.708,79</b>	<b>28,06%</b>				
Paraná	36.170.577,92	13,20%				
Rio Grande do Sul	31.448.737,77	11,48%				
Santa Catarina	9.244.393,10	3,37%				
<b>Brasil</b>	<b>273.941.386,36</b>	<b>100,00%</b>				
				<b>Brasil</b>	<b>273.941.386,36</b>	<b>100,00%</b>

Fonte: Conab

Nota: Produtos agrícolas – oleaginosas, cereais, fibras, frutas, hortícolas e outros.

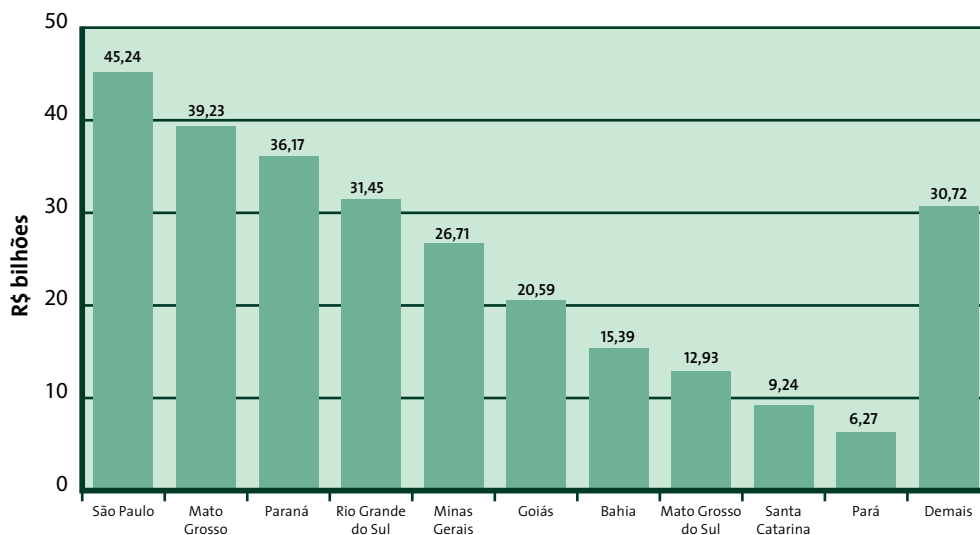
**Gráfico 2.19 - Receita bruta da produção agrícola nos dez principais estados produtores - 2015**

Fonte: Conab

**Tabela 2.19 - Receita bruta anual por subgrupo de produtos pecuários, estado, região e ordem de participação - todos os produtos pecuários - 2015**

Região/Estado	Valor (R\$ mil)	Participação (%)	Posição	Região/Estado	Valor (R\$ milhões)	Participação (%)
<b>Região Norte</b>	<b>23.914.839,92</b>	<b>12,46%</b>				
Acre	1.452.531,34	0,76%	1	Minas Gerais	25.338.032,80	13,20%
Amapá	603.652,15	0,31%	2	São Paulo	24.277.108,39	12,65%
Amazonas	2.048.574,87	1,07%	3	Paraná	16.332.110,42	8,51%
Pará	9.580.114,61	4,99%	4	Rio Grande do Sul	16.206.993,76	8,44%
Rondônia	5.821.418,42	3,03%	5	Goiás	16.000.550,63	8,33%
Roraima	316.441,89	0,16%	6	Mato Grosso	15.928.875,15	8,30%
Tocantins	4.092.106,64	2,13%	7	Mato Grosso do Sul	10.743.176,93	5,60%
<b>Região Nordeste</b>	<b>26.530.995,17</b>	<b>13,82%</b>	8	Santa Catarina	10.382.089,31	5,41%
Alagoas	1.575.154,27	0,82%	9	Pará	9.580.114,61	4,99%
Bahia	6.941.114,68	3,62%	10	Bahia	6.941.114,68	3,62%
Ceará	4.644.136,55	2,42%	11	Rondônia	6.505.532,58	3,39%
Maranhão	2.150.258,57	1,12%	12	Pernambuco	5.821.418,42	3,03%
Paraíba	1.275.519,86	0,66%	13	Ceará	4.644.136,55	2,42%
Pernambuco	6.505.532,58	3,39%	14	Espírito Santo	4.332.414,78	2,26%
Piauí	772.953,64	0,40%	15	Tocantins	4.092.106,64	2,13%
Rio Grande do Norte	1.374.779,25	0,72%	16	Maranhão	2.150.258,57	1,12%
Sergipe	1.291.545,77	0,67%	17	Amazonas	2.048.574,87	1,07%
<b>Região Centro-Oeste</b>	<b>43.705.234,13</b>	<b>22,77%</b>	18	Acre	1.575.154,27	0,82%
Distrito Federal	784.040,64	0,41%	19	Alagoas	1.452.531,34	0,76%
Goiás	16.206.993,76	8,44%	20	Sergipe	1.374.779,25	0,72%
Mato Grosso	16.332.110,42	8,51%	21	Rio Grande do Norte	1.291.545,77	0,67%
Mato Grosso do Sul	10.382.089,31	5,41%	22	Distrito Federal	1.275.519,86	0,66%
<b>Região Sudeste</b>	<b>55.149.918,59</b>	<b>28,73%</b>	23	Paraíba	1.202.362,63	0,63%
Espírito Santo	4.332.414,78	2,26%	24	Rio de Janeiro	784.040,64	0,41%
Minas Gerais	24.277.108,39	12,65%	25	Piauí	772.953,64	0,40%
Rio de Janeiro	1.202.362,63	0,63%	26	Amapá	603.652,15	0,31%
São Paulo	25.338.032,80	13,20%	27	Roraima	316.441,89	0,16%
<b>Região Sul</b>	<b>42.672.602,71</b>	<b>22,23%</b>				
Paraná	16.000.550,63	8,33%				
Rio Grande do Sul	15.928.875,15	8,30%				
Santa Catarina	10.743.176,93	5,60%				
<b>Brasil</b>	<b>191.973.590,51</b>	<b>100,00%</b>		<b>Brasil</b>	<b>191.973.590,51</b>	<b>100,00%</b>

Fonte: Conab

Nota: Produtos pecuários – carne de bovino, carne de aves, carne de suíno, leite e ovos.

**Gráfico 2.20 - Receita bruta da pecuária nos dez principais estados produtores - 2015**

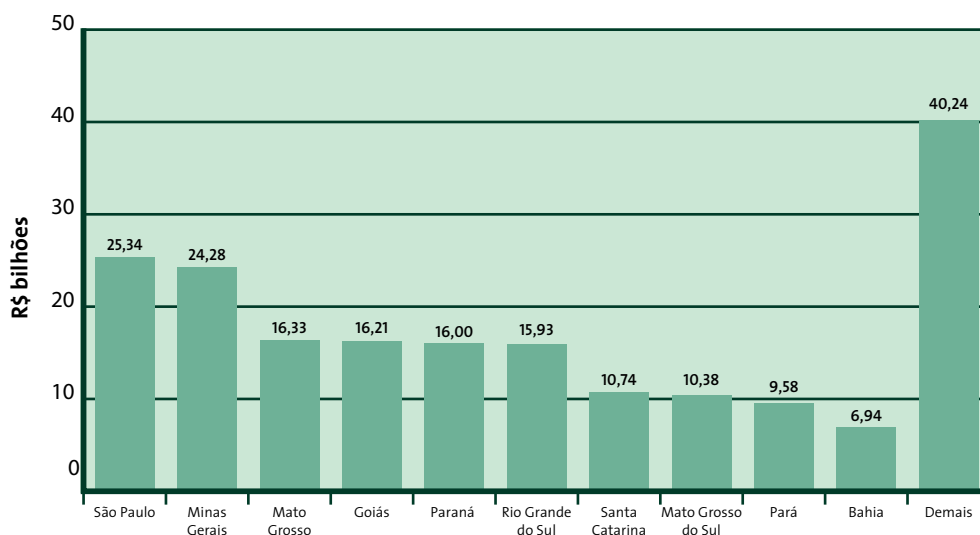

Fonte: Conab







**PARTE III - APRESENTAÇÃO DOS  
DADOS MENSAIS POR  
UNIDADE DA FEDERAÇÃO**

---

Nesta parte do estudo estão apresentados os mesmos números da Parte I distribuídos para todos os meses do ano. O levantamento junto aos mercados respectivos dos percentuais de comercialização da safra a cada mês torna possível estimar o fluxo da receita bruta ao longo do período de comercialização.

A apresentação dos dados é feita por ano civil (janeiro a dezembro). Para boa parte dos produtos agrícolas e para todos os produtos pecuários esta questão não tem importância porque a colheita/ produção e a comercialização ocorrem dentro do mesmo ano civil. Para os produtos sazonais, como o algodão e o café, em que o processo de comercialização do produto armazenado ultrapassa o mês de dezembro a parcela da produção vendida nos primeiros meses do ano subsequente foi deslocada para o mesmo mês, um ano antes. Essa forma de realizar os cálculos cria uma pequena alteração no valor final apresentado para a receita bruta da safra, que consideramos de pouca relevância.

Para os produtos pecuários esta dificuldade não existe, pois para as carnes foram considerados o abate mensal e para o leite e para os ovos, a produção diária. Nestes casos os produtores não armazenam o produto para a formação de estoques e o comércio da produção se realiza de forma imediata.

Os resultados mensais, em valor e em participação percentual, estão mostrados nas tabelas adiante. As tabelas detalhando a comercialização por produto selecionado constam do Anexo Estatístico desta parte do estudo. O que pode ser observado é que, no caso da atividade agrícola, existe uma concentração maior de receita a partir dos meses de abril e maio, que coincidem com a colheita e início da comercialização de grande número de lavouras. A partir desses meses iniciais existe uma queda contínua até o início da nova temporada. Para os produtos pecuários a comercialização apresenta um comportamento bastante regular com pequenas variações ao longo do ano.

O gráfico com os dados mensais da receita bruta do país, ano de 2015, é o seguinte:

**Gráfico 3.1 - Receita bruta mensal da atividade agrícola e pecuária no Brasil - 2015**

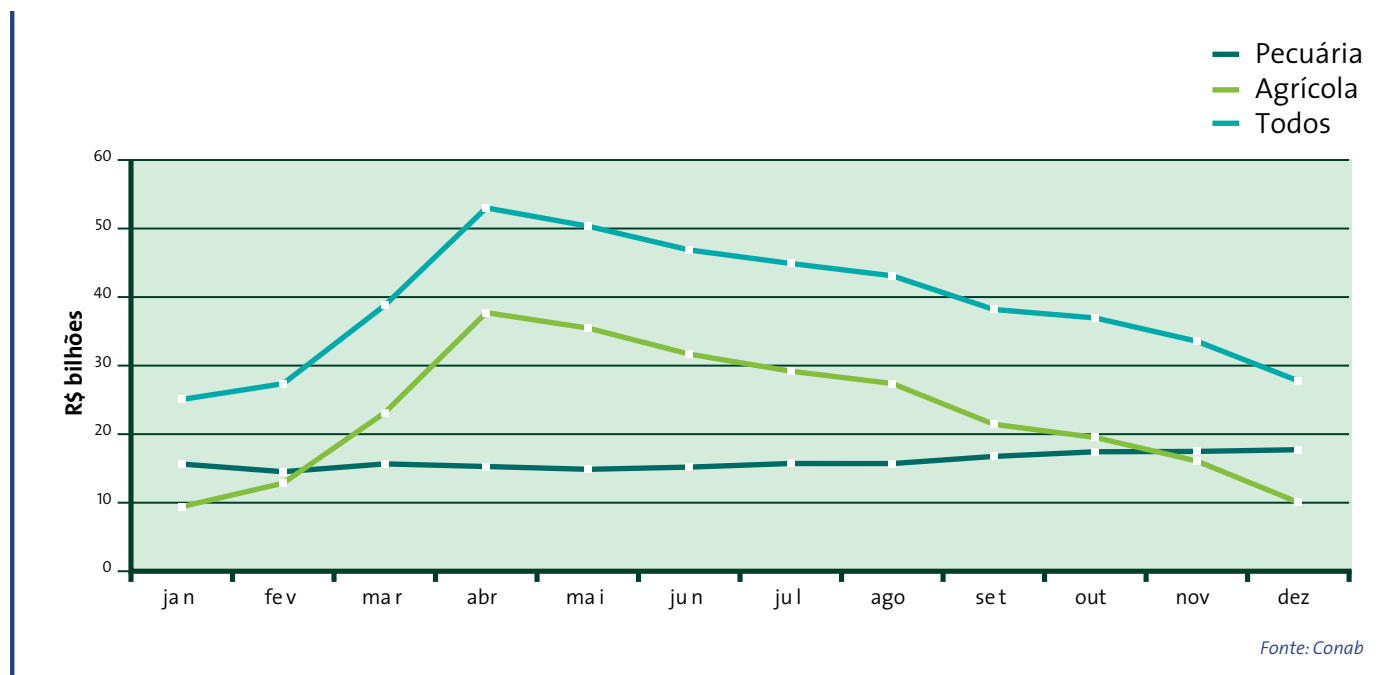

Em termos regionais, conforme mostrado nos cinco gráficos adiante, o perfil mensal da receita bruta gerada está associado ao calendário de comercialização dos produtos característicos da cada região, e da sazonalidade dos produtos dominantes, como os grãos nas regiões centro-oeste e sul e cana-de-açúcar e café na região sudeste.

**Gráfico 3.2 - Receita bruta mensal da atividade agrícola e pecuária na região Norte - 2015**

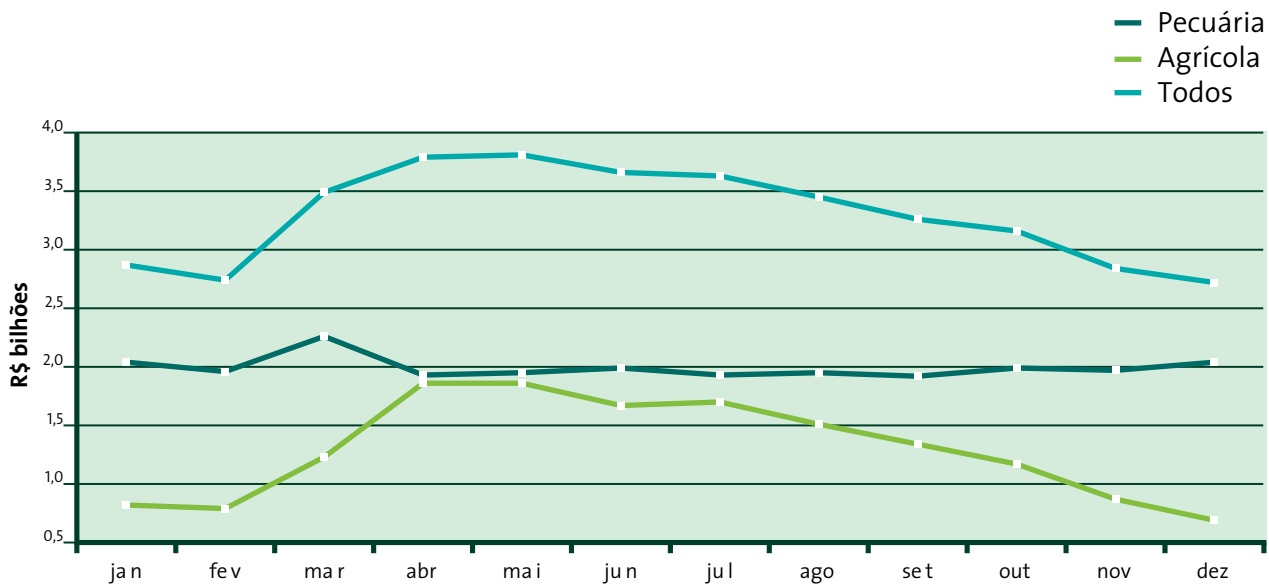

Fonte: Conab

**Gráfico 3.3 - Receita bruta mensal da atividade agrícola e pecuária na região Nordeste - 2015**

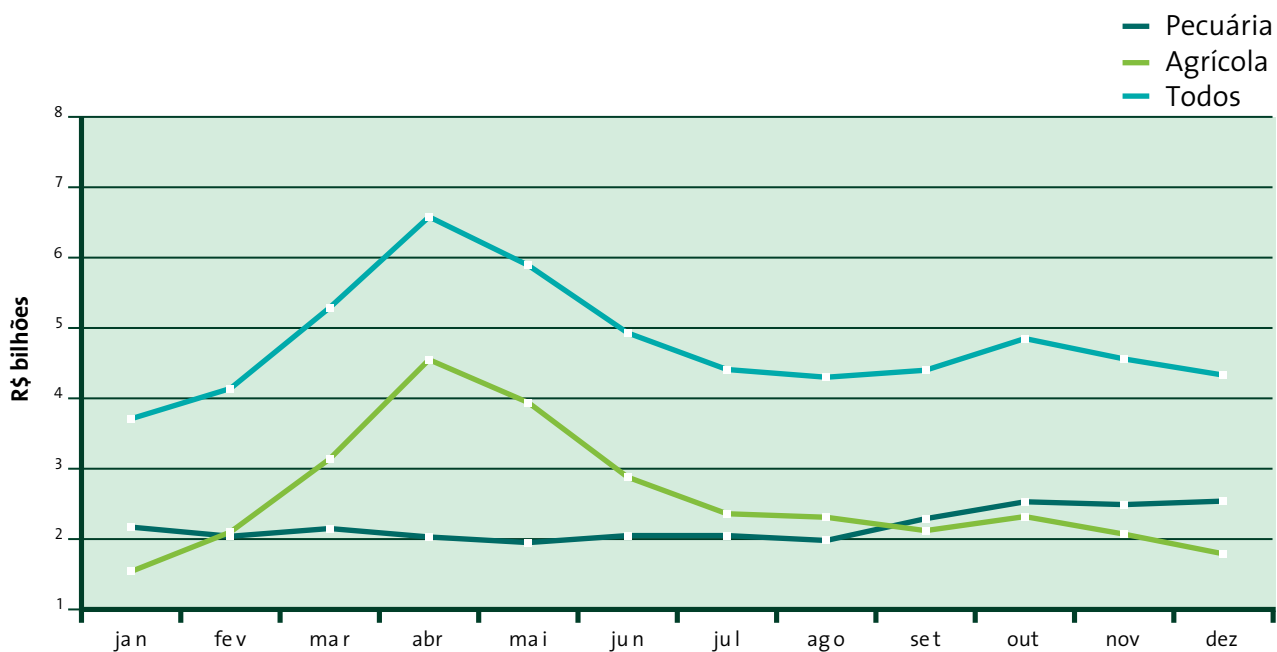

Fonte: Conab

**Gráfico 3.4 - Receita bruta mensal da atividade agrícola e pecuária na região Centro-Oeste - 2015**

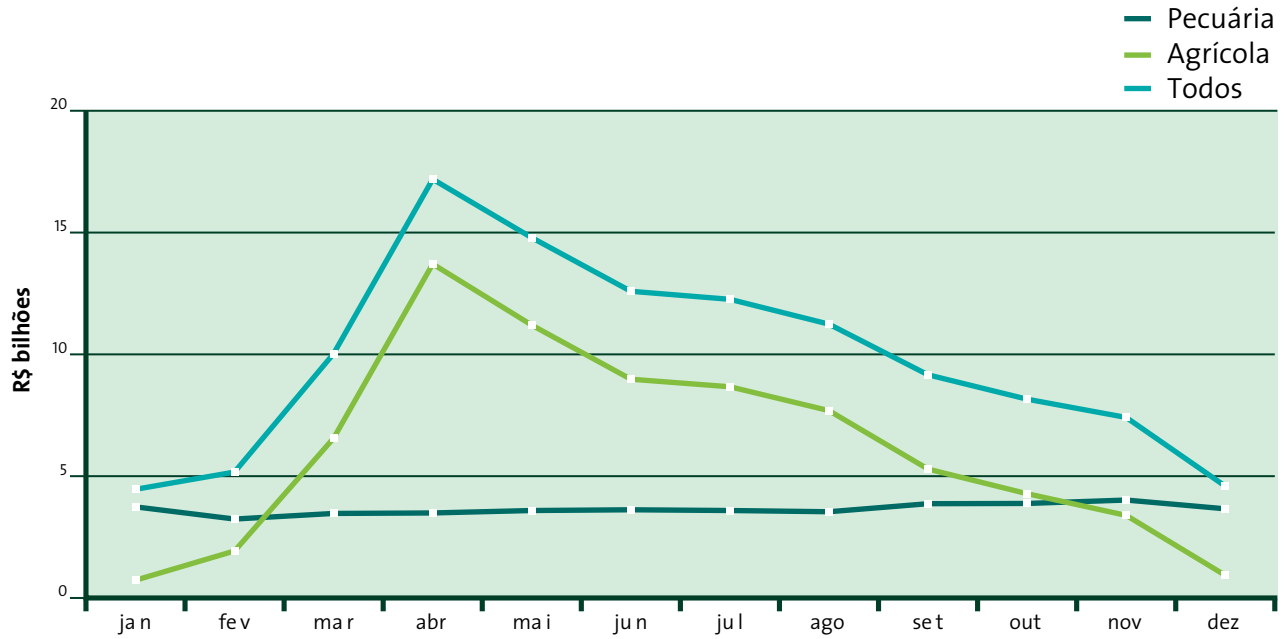

Fonte: Conab

**Gráfico 3.5 - Receita bruta mensal da atividade agrícola e pecuária na região Sudeste - 2015**

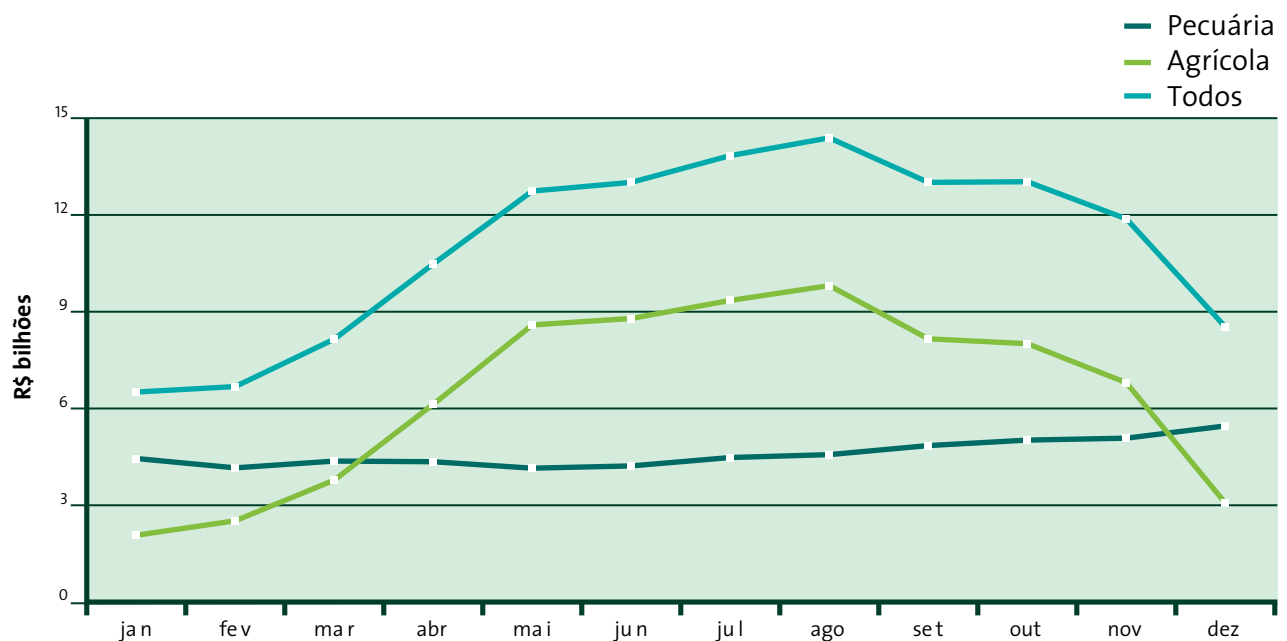

Fonte: Conab

**Gráfico 3.6 - Receita bruta mensal da atividade agrícola e pecuária na região Sul - 2015**

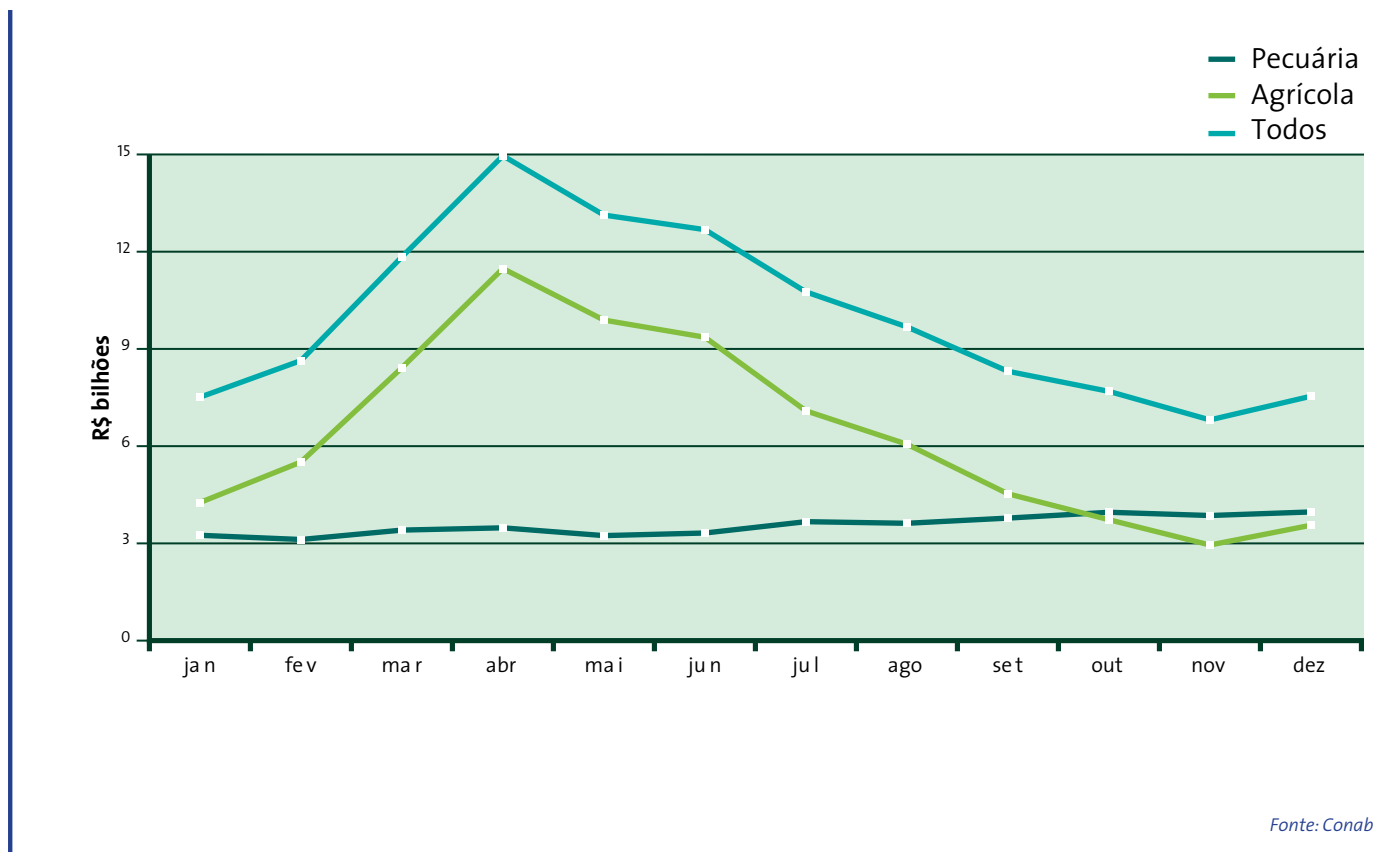

As mesmas receitas mensais, com os valores faturados como receita para as atividades agrícola e pecuária, no ano de 2015, estão apresentados na tabela adiante. As tabelas detalhando a comercialização por produto selecionado constam do Anexo Estatístico dessa Parte.

**Tabela 3.1 - Receita bruta mensal da agricultura e da pecuária por região - 2015**

Produtos	jan	fev	mar	abr	mai	jun	jul
<b>Região Norte</b>							
I - Agricultura	821.294,42	788.803,82	1.228.235,69	1.860.354,38	1.856.592,64	1.666.936,02	1.702.503,64
II - Pecuária	2.044.589,38	1.955.410,77	2.258.988,68	1.930.773,16	1.949.878,72	1.990.206,50	1.927.190,09
Total Agropecuária	2.865.883,81	2.744.214,59	3.487.224,37	3.791.127,54	3.806.471,36	3.657.142,53	3.629.693,73
<b>Região Nordeste</b>							
I - Agricultura	1.544.363,13	2.102.159,91	3.137.520,69	4.546.593,19	3.939.837,38	2.882.388,82	2.364.228,37
II - Pecuária	2.166.885,87	2.039.994,18	2.151.316,33	2.033.543,39	1.946.696,83	2.046.118,35	2.049.672,71
Total Agropecuária	3.711.249,00	4.142.154,09	5.288.837,02	6.580.136,58	5.886.534,22	4.928.507,16	4.413.901,07
<b>Região Centro-Oeste</b>							
I - Agricultura	725.553,18	1.928.140,44	6.560.626,11	13.707.859,51	11.197.295,45	8.976.572,62	8.672.494,89
II - Pecuária	3.736.289,90	3.238.893,83	3.468.769,49	3.486.257,56	3.589.582,54	3.616.487,39	3.589.184,68
Total Agropecuária	4.461.843,09	5.167.034,27	10.029.395,60	17.194.117,07	14.786.878,00	12.593.060,01	12.261.679,56
<b>Região Sudeste</b>							
I - Agricultura	2.068.187,41	2.518.024,62	3.783.333,89	6.133.629,48	8.588.022,93	8.793.800,26	9.354.890,93
II - Pecuária	4.445.066,95	4.157.171,15	4.365.361,30	4.350.074,67	4.147.745,28	4.220.335,90	4.480.434,31
Total Agropecuária	6.513.254,36	6.675.195,77	8.148.695,19	10.483.704,15	12.735.768,21	13.014.136,16	13.835.325,25
<b>Região Sul</b>							
I - Agricultura	4.258.888,11	5.514.749,22	8.424.887,85	11.480.357,62	9.894.751,41	9.359.870,01	7.090.859,96
II - Pecuária	3.247.997,46	3.124.236,11	3.411.109,35	3.479.549,88	3.235.596,59	3.319.088,63	3.670.037,11
Total Agropecuária	7.506.885,57	8.638.985,33	11.835.997,20	14.959.907,50	13.130.348,00	12.678.958,64	10.760.897,07
<b>Brasil</b>							
I - Agricultura	9.418.286,26	12.851.878,01	23.134.604,23	37.728.794,18	35.476.499,81	31.679.567,73	29.184.977,78
II - Pecuária	15.640.829,57	14.515.706,04	15.655.545,15	15.280.198,66	14.869.499,98	15.192.236,77	15.716.518,90
Total Agropecuária	25.059.115,82	27.367.584,05	38.790.149,38	53.008.992,84	50.345.999,79	46.871.804,50	44.901.496,68
Produtos	ago	set	out	nov	dez	Total Anual	Participação relativa
<b>Região Norte</b>							
I - Agricultura	1.508.427,42	1.344.438,46	1.172.231,03	867.767,34	686.982,61	15.504.567,48	39,33%
II - Pecuária	1.946.271,17	1.917.327,75	1.988.848,73	1.969.943,84	2.035.411,12	23.914.839,92	60,67%
Total Agropecuária	3.454.698,59	3.261.766,21	3.161.079,76	2.837.711,18	2.722.393,73	39.419.407,40	100,00%
<b>Região Nordeste</b>							
I - Agricultura	2.313.515,54	2.115.495,27	2.323.478,63	2.066.923,69	1.794.216,99	31.130.721,59	54,24%
II - Pecuária	1.982.962,51	2.288.602,16	2.528.728,95	2.493.509,57	2.540.472,14	26.268.502,98	45,76%
Total Agropecuária	4.296.478,05	4.404.097,43	4.852.207,57	4.560.433,25	4.334.689,13	57.399.224,58	100,00%
<b>Região Centro-Oeste</b>							
I - Agricultura	7.692.956,29	5.285.377,84	4.279.355,90	3.392.424,20	927.372,33	73.346.028,77	62,66%
II - Pecuária	3.542.967,16	3.871.221,58	3.884.846,88	4.021.030,30	3.659.702,80	43.705.234,13	37,34%
Total Agropecuária	11.235.923,46	9.156.599,43	8.164.202,79	7.413.454,49	4.587.075,14	117.051.262,89	100,00%
<b>Região Sudeste</b>							
I - Agricultura	9.813.398,42	8.160.688,95	8.013.621,98	6.800.494,16	3.068.266,72	77.096.359,74	58,30%
II - Pecuária	4.572.131,83	4.853.289,99	5.016.759,47	5.081.271,64	5.460.276,08	55.149.918,59	41,70%
Total Agropecuária	14.385.530,25	13.013.978,94	13.030.381,45	11.881.765,80	8.528.542,81	132.246.278,33	100,00%
<b>Região Sul</b>							
I - Agricultura	6.062.143,11	4.533.226,92	3.733.565,29	2.948.719,75	3.561.689,53	76.863.708,79	64,30%
II - Pecuária	3.617.938,89	3.775.661,92	3.959.508,37	3.857.393,63	3.974.484,77	42.672.602,71	35,70%
Total Agropecuária	9.680.082,00	8.308.888,84	7.693.073,65	6.806.113,39	7.536.174,30	119.536.311,50	100,00%
<b>Brasil</b>							
I - Agricultura	27.390.440,77	21.439.227,45	19.522.252,83	16.076.329,13	10.038.528,19	273.941.386,36	58,80%
II - Pecuária	15.710.243,48	16.750.681,60	17.431.194,43	17.483.783,33	17.727.152,61	191.973.590,51	41,20%
Total Agropecuária	43.100.684,25	38.189.909,05	36.953.447,25	33.560.112,47	27.765.680,79	465.914.976,87	100,00%

Fonte: Conab

A distribuição percentual da receita bruta realizada ao longo dos meses do ano consta da tabela seguinte.

**Tabela 3.2 - Receita bruta mensal da agricultura e da pecuária por região - participação percentual no total - 2015**

Produtos	jan	fev	mar	abr	mai	jun	
<b>Região Norte</b>							
I - Agricultura	5,30%	5,09%	7,92%	12,00%	11,97%	10,75%	
II - Pecuária	8,55%	8,18%	9,45%	8,07%	8,15%	8,32%	
Total Agropecuária	7,27%	6,96%	8,85%	9,62%	9,66%	9,28%	
<b>Região Nordeste</b>							
I - Agricultura	4,96%	6,75%	10,08%	14,60%	12,66%	9,26%	
II - Pecuária	8,25%	7,77%	8,19%	7,74%	7,41%	7,79%	
Total Agropecuária	6,47%	7,22%	9,21%	11,46%	10,26%	8,59%	
<b>Região Centro-Oeste</b>							
I - Agricultura	0,99%	2,63%	8,94%	18,69%	15,27%	12,24%	
II - Pecuária	8,55%	7,41%	7,94%	7,98%	8,21%	8,27%	
Total Agropecuária	3,81%	4,41%	8,57%	14,69%	12,63%	10,76%	
<b>Região Sudeste</b>							
I - Agricultura	2,68%	3,27%	4,91%	7,96%	11,14%	11,41%	
II - Pecuária	8,06%	7,54%	7,92%	7,89%	7,52%	7,65%	
Total Agropecuária	4,93%	5,05%	6,16%	7,93%	9,63%	9,84%	
<b>Região Sul</b>							
I - Agricultura	5,54%	7,17%	10,96%	14,94%	12,87%	12,18%	
II - Pecuária	7,61%	7,32%	7,99%	8,15%	7,58%	7,78%	
Total Agropecuária	6,28%	7,23%	9,90%	12,51%	10,98%	10,61%	
<b>Brasil</b>							
I - Agricultura	3,44%	4,69%	8,45%	13,77%	12,95%	11,56%	
II - Pecuária	8,15%	7,56%	8,16%	7,96%	7,75%	7,91%	
Total Agropecuária	5,38%	5,87%	8,33%	11,38%	10,81%	10,06%	
Produtos	jul	ago	set	out	nov	dez	Total Anual
<b>Região Norte</b>							
I - Agricultura	10,98%	9,73%	8,67%	7,56%	5,60%	4,43%	100,00%
II - Pecuária	8,06%	8,14%	8,02%	8,32%	8,24%	8,51%	100,00%
Total Agropecuária	9,21%	8,76%	8,27%	8,02%	7,20%	6,91%	100,00%
<b>Região Nordeste</b>							
I - Agricultura	7,59%	7,43%	6,80%	7,46%	6,64%	5,76%	100,00%
II - Pecuária	7,80%	7,55%	8,71%	9,63%	9,49%	9,67%	100,00%
Total Agropecuária	7,69%	7,49%	7,67%	8,45%	7,95%	7,55%	100,00%
<b>Região Centro-Oeste</b>							
I - Agricultura	11,82%	10,49%	7,21%	5,83%	4,63%	1,26%	100,00%
II - Pecuária	8,21%	8,11%	8,86%	8,89%	9,20%	8,37%	100,00%
Total Agropecuária	10,48%	9,60%	7,82%	6,97%	6,33%	3,92%	100,00%
<b>Região Sudeste</b>							
I - Agricultura	12,13%	12,73%	10,59%	10,39%	8,82%	3,98%	100,00%
II - Pecuária	8,12%	8,29%	8,80%	9,10%	9,21%	9,90%	100,00%
Total Agropecuária	10,46%	10,88%	9,84%	9,85%	8,98%	6,45%	100,00%
<b>Região Sul</b>							
I - Agricultura	9,23%	7,89%	5,90%	4,86%	3,84%	4,63%	100,00%
II - Pecuária	8,60%	8,48%	8,85%	9,28%	9,04%	9,31%	100,00%
Total Agropecuária	9,00%	8,10%	6,95%	6,44%	5,69%	6,30%	100,00%
<b>Brasil</b>							
I - Agricultura	10,65%	10,00%	7,83%	7,13%	5,87%	3,66%	100,00%
II - Pecuária	8,19%	8,18%	8,73%	9,08%	9,11%	9,23%	100,00%
Total Agropecuária	9,64%	9,25%	8,20%	7,93%	7,20%	5,96%	100,00%

Fonte: Conab







Canola - Foto: Pyxabay

## **ANEXO ESTATÍSTICO DA PARTE III**

---

## LISTA DAS TABELAS INCLUÍDAS

Tabela 3.3 – Receita Bruta por produto e grupo de produtos – todos os estados

Tabela 3.4 – Receita Bruta por produto e grupo de produtos – região Norte

Tabela 3.5 – Receita Bruta por produto e grupo de produtos – Acre

Tabela 3.6 – Receita Bruta por produto e grupo de produtos – Amapá

Tabela 3.7 – Receita Bruta por produto e grupo de produtos – Amazonas

Tabela 3.8 – Receita Bruta por produto e grupo de produtos – Pará

Tabela 3.9 – Receita Bruta por produto e grupo de produtos – Rondônia

Tabela 3.10 – Receita Bruta por produto e grupo de produtos – Roraima

Tabela 3.11 – Receita Bruta por produto e grupo de produtos – Tocantins

Tabela 3.12 – Receita Bruta por produto e grupo de produtos – região Nordeste

Tabela 3.13 – Receita Bruta por produto e grupo de produtos – Alagoas

Tabela 3.14 – Receita Bruta por produto e grupo de produtos – Bahia

Tabela 3.15 – Receita Bruta por produto e grupo de produtos – Ceará

Tabela 3.16 – Receita Bruta por produto e grupo de produtos – Maranhão

Tabela 3.17 – Receita Bruta por produto e grupo de produtos – Paraíba

Tabela 3.18 – Receita Bruta por produto e grupo de produtos – Pernambuco

Tabela 3.19 – Receita Bruta por produto e grupo de produtos – Piauí

Tabela 3.20 – Receita Bruta por produto e grupo de produtos – Rio Grande do Norte

Tabela 3.21 – Receita Bruta por produto e grupo de produtos – Sergipe

Tabela 3.22 – Receita Bruta por produto e grupo de produtos – região Centro-Oeste

Tabela 3.23 – Receita Bruta por produto e grupo de produtos – Distrito Federal

Tabela 3.24 – Receita Bruta por produto e grupo de produtos – Goiás

Tabela 3.25 – Receita Bruta por produto e grupo de produtos – Mato Grosso do Sul

Tabela 3.26 – Receita Bruta por produto e grupo de produtos – Mato Grosso

Tabela 3.27 – Receita Bruta por produto e grupo de produtos – região Sudeste

Tabela 3.28 – Receita Bruta por produto e grupo de produtos – Espírito Santo

Tabela 3.29 – Receita Bruta por produto e grupo de produtos – Minas Gerais

Tabela 3.30 – Receita Bruta por produto e grupo de produtos – Rio de Janeiro

Tabela 3.31 – Receita Bruta por produto e grupo de produtos – São Paulo

Tabela 3.32 – Receita Bruta por produto e grupo de produtos – região Sul

Tabela 3.33 – Receita Bruta por produto e grupo de produtos – Paraná

Tabela 3.34 – Receita Bruta por produto e grupo de produtos – Rio Grande do Sul

Tabela 3.35 – Receita Bruta por produto e grupo de produtos – Santa Catarina

**Tabela 3.3 - Receita bruta por produto e grupo de produtos - todos os estados - 2015**

Produtos	Receita mensal - R\$ mil						
	jan	fev	mar	abr	mai	jun	jul
<b>I - Agricultura</b>	<b>9.418.286,26</b>	<b>12.851.878,01</b>	<b>23.134.604,23</b>	<b>37.728.794,18</b>	<b>35.476.499,81</b>	<b>31.679.567,73</b>	<b>29.184.977,78</b>
<b>Oleaginosas</b>	<b>1.363.001,23</b>	<b>4.501.084,55</b>	<b>11.833.729,98</b>	<b>20.998.670,17</b>	<b>18.308.475,48</b>	<b>13.628.399,25</b>	<b>11.039.846,56</b>
1 Amendoim	35.699,81	58.814,50	71.347,34	62.443,22	53.106,35	41.034,30	36.508,99
2 Canola	2.534,23	0,00	0,00	0,00	0,00	0,00	0,00
3 Feijão	598.564,52	738.832,74	679.273,05	680.519,28	829.342,30	827.641,35	522.374,31
4 Girassol	772,21	1.393,97	1.022,19	775,13	6.207,25	22.180,65	27.214,46
5 Mamona	34,88	27,33	0,00	2.271,57	7.297,78	9.657,25	11.131,78
6 Soja	725.395,59	3.702.016,00	11.082.087,39	20.252.660,98	17.412.521,80	12.727.885,69	10.442.617,02
<b>Cereais</b>	<b>2.080.328,64</b>	<b>2.474.454,37</b>	<b>4.433.844,98</b>	<b>5.782.459,51</b>	<b>5.110.871,40</b>	<b>4.665.514,71</b>	<b>3.394.271,41</b>
7 Arroz	615.993,18	626.733,11	989.564,98	1.354.350,18	1.036.121,22	765.549,16	630.044,12
8 Aveia	29.751,26	14.983,23	6.544,53	0,00	0,00	150,85	427,28
9 Centeio	334,13	0,00	0,00	0,00	0,00	0,00	0,00
10 Cevada	42.011,19	11.292,89	3.209,38	0,00	0,00	0,00	0,00
11 Milho	965.499,31	1.538.066,43	3.267.416,46	4.269.805,83	3.893.815,91	3.708.367,67	2.562.407,99
12 Sorgo	667,82	3.165,35	5.965,11	10.332,17	48.922,72	98.551,90	132.102,46
13 Trigo	420.413,54	276.765,44	159.723,10	147.419,03	132.011,55	92.895,12	69.289,55
14 Triticale	5.658,21	3.447,93	1.421,43	552,31	0,00	0,00	0,00
<b>Fibras</b>	<b>169.484,59</b>	<b>131.571,61</b>	<b>78.496,67</b>	<b>2.514.419,49</b>	<b>666.233,65</b>	<b>791.094,07</b>	<b>896.878,03</b>
15 Algodão em pluma	93.220,74	62.147,16	16.023,87	2.465.313,43	627.599,73	756.025,21	869.148,51
16 Juta/Malva	0,00	0,00	8.216,52	5.908,20	4.289,63	3.160,20	0,00
17 Sisal	76.263,85	69.424,46	54.256,28	43.197,87	34.344,30	31.908,65	27.729,51
<b>Frutas</b>	<b>1.415.298,92</b>	<b>1.615.164,82</b>	<b>2.183.318,22</b>	<b>1.874.894,05</b>	<b>1.836.750,37</b>	<b>1.751.749,22</b>	<b>1.939.173,57</b>
18 Abacaxi	248.946,61	316.384,43	470.127,82	531.566,50	336.490,37	110.874,93	136.064,39
19 Banana	398.877,15	439.630,68	468.515,08	465.389,32	472.319,75	578.239,81	556.589,70
20 Laranja	0,00	0,00	326.309,57	290.486,98	433.992,00	577.615,66	855.893,22
21 Maçã	210.585,88	281.718,09	437.039,27	409.828,82	418.587,52	320.847,36	238.834,89
22 Manga	69.289,55	66.448,72	57.649,23	63.806,20	46.806,47	86.484,77	106.857,43
23 Uva	487.599,73	510.982,90	423.677,25	113.816,23	128.554,25	77.686,69	44.933,92
<b>Hortícolas</b>	<b>1.830.682,26</b>	<b>1.475.310,71</b>	<b>1.271.025,88</b>	<b>1.091.215,66</b>	<b>1.281.532,04</b>	<b>1.423.672,02</b>	<b>1.716.882,15</b>
24 Alho	42.209,16	65.792,14	56.375,78	46.422,59	30.082,25	32.695,90	150.108,24
25 Batata	1.171.931,02	548.509,71	442.475,92	388.679,26	375.678,57	574.480,39	415.521,13
26 Cebola	150.447,27	164.789,15	142.794,43	95.257,32	191.872,91	291.595,75	446.275,61
27 Tomate	466.094,82	696.219,71	629.379,75	560.856,49	683.898,31	524.899,98	704.977,18
<b>Outros</b>	<b>2.559.490,61</b>	<b>2.654.291,94</b>	<b>3.334.188,50</b>	<b>5.467.135,29</b>	<b>8.272.636,87</b>	<b>9.419.138,46</b>	<b>10.197.926,07</b>
28 Cacau	215.598,50	169.647,43	181.272,96	160.991,83	117.534,54	199.203,93	233.895,91
29 Café	872.917,05	811.347,72	872.198,59	1.585.864,93	1.343.457,51	1.668.394,13	1.910.634,10
30 Can-de-açúcar	595.823,07	430.058,45	430.813,09	2.234.812,50	5.021.380,39	5.847.642,63	6.453.992,68
31 Castanha-de-caju	34.643,24	27.475,53	10.129,31	8.010,35	0,00	0,00	1.584,75
32 Cera de carnaúba	0,00	0,00	0,00	0,00	0,00	0,00	0,00
33 Coco	152.080,45	163.860,90	153.477,25	98.462,70	76.621,21	71.309,29	59.134,84
34 Fumo	211.846,90	529.617,25	1.218.119,67	794.425,87	1.006.272,77	635.540,70	529.617,25
35 Mandioca	476.581,41	522.284,65	468.177,63	584.567,11	707.370,44	997.047,79	1.009.066,55
<b>II - Pecuária</b>	<b>15.640.829,57</b>	<b>14.515.706,04</b>	<b>15.655.545,15</b>	<b>15.280.198,66</b>	<b>14.869.499,98</b>	<b>15.192.236,77</b>	<b>15.716.518,90</b>
36 Carne de bovinos	6.701.227,22	6.225.745,12	6.952.361,82	6.470.224,15	6.567.655,07	6.678.423,43	6.576.204,42
1 - Carne de boi	3.984.576,23	3.617.262,41	4.389.910,69	3.866.399,05	3.951.668,12	4.311.426,39	4.058.576,78
2 - Carne de vaca e de novilhos	2.716.650,98	2.608.482,72	2.562.451,13	2.603.825,09	2.615.986,95	2.366.997,04	2.517.627,63
37 Carne de frango	3.549.649,07	3.830.149,96	3.889.938,68	3.865.307,28	3.618.630,80	3.759.807,08	3.967.792,77
38 Carne de suíno	1.680.885,11	1.246.033,77	1.293.672,13	1.390.338,14	1.250.696,10	1.298.327,49	1.430.432,26
39 Leite	3.029.209,09	2.414.726,98	2.568.633,66	2.659.948,46	2.554.011,67	2.586.459,08	2.836.014,26
40 Ovos	679.859,08	799.050,20	950.938,86	894.380,64	878.506,33	869.219,69	906.075,19
<b>Agropecuária</b>	<b>25.059.115,82</b>	<b>27.367.584,05</b>	<b>38.790.149,38</b>	<b>53.008.992,84</b>	<b>50.345.999,79</b>	<b>46.871.804,50</b>	<b>44.901.496,68</b>

Continua

Produtos		Receita mensal - R\$ mil					
		ago	set	out	nov	dez	Total
<b>I - Agricultura</b>		<b>27.390.440,77</b>	<b>21.439.227,45</b>	<b>19.522.252,83</b>	<b>16.076.329,13</b>	<b>10.038.528,19</b>	<b>273.941.386,36</b>
<b>Oleaginosas</b>		<b>8.958.457,41</b>	<b>5.135.320,33</b>	<b>2.834.629,21</b>	<b>1.846.224,70</b>	<b>967.698,11</b>	<b>101.415.536,98</b>
1	Amendoim	28.105,20	22.299,34	17.706,01	13.987,60	13.068,05	454.120,72
2	Canola	0,00	16.016,11	23.374,96	13.183,19	9.776,10	64.884,59
3	Feijão	381.884,89	325.002,04	243.553,44	249.213,15	328.945,26	6.405.146,34
4	Girassol	17.993,60	14.752,38	13.075,37	12.351,05	7.733,28	125.471,53
5	Mamona	7.659,81	7.864,42	5.483,79	4.121,37	3.334,95	58.884,93
6	Soja	8.522.813,90	4.749.386,04	2.531.435,65	1.553.368,34	604.840,47	94.307.028,87
<b>Cereais</b>		<b>3.476.960,69</b>	<b>3.214.428,33</b>	<b>3.751.454,75</b>	<b>2.798.317,91</b>	<b>2.263.392,08</b>	<b>43.446.298,78</b>
7	Arroz	610.431,86	609.892,04	555.129,09	544.126,43	536.392,15	8.874.327,51
8	Aveia	3.284,50	9.198,45	12.237,14	12.717,19	22.128,86	111.423,31
9	Centeio	0,00	0,00	0,00	0,00	0,00	334,13
10	Cevada	0,00	4.874,69	16.833,03	40.732,03	53.635,21	172.588,41
11	Milho	2.605.075,11	2.337.436,48	2.392.547,70	1.751.617,39	1.024.758,90	30.316.815,18
12	Sorgo	108.671,35	92.663,11	61.176,92	18.454,92	10.809,52	591.483,34
13	Trigo	147.777,54	156.260,72	706.667,38	423.606,91	609.502,89	3.342.332,77
14	Triticale	1.720,32	4.102,85	6.863,50	7.063,05	6.164,55	36.994,13
<b>Fibras</b>		<b>698.119,25</b>	<b>560.659,59</b>	<b>427.639,19</b>	<b>278.090,27</b>	<b>219.150,04</b>	<b>7.431.836,43</b>
15	Algodão em pluma	669.294,57	537.599,85	405.385,49	255.661,34	135.209,55	6.892.629,43
16	Juta/Malva	0,00	0,00	0,00	0,00	0,00	21.574,55
17	Sisal	28.824,68	23.059,74	22.253,70	22.428,93	83.940,49	517.632,46
<b>Frutas</b>		<b>2.146.502,53</b>	<b>1.708.421,12</b>	<b>1.520.601,92</b>	<b>1.427.104,20</b>	<b>1.087.873,43</b>	<b>20.506.852,38</b>
18	Abacaxi	219.928,54	222.847,69	238.066,33	263.154,25	251.947,56	3.346.399,43
19	Banana	505.109,26	488.075,52	512.641,03	549.082,11	642.279,81	6.076.749,24
20	Laranja	1.025.649,91	532.847,83	313.987,51	294.864,63	0,00	4.651.647,32
21	Maçã	183.589,01	135.447,12	85.607,37	63.995,31	47.070,23	2.833.150,86
22	Manga	126.467,46	211.698,61	205.043,47	110.231,13	77.112,47	1.227.895,52
23	Uva	85.758,36	117.504,35	165.256,21	145.776,76	69.463,36	2.371.010,01
<b>Hortícolas</b>		<b>1.819.838,31</b>	<b>1.114.084,96</b>	<b>677.092,03</b>	<b>849.617,91</b>	<b>1.370.801,20</b>	<b>15.921.755,12</b>
24	Alho	186.447,86	194.772,85	160.080,22	175.544,22	142.434,94	1.282.966,16
25	Batata	270.165,34	207.865,93	113.286,95	107.810,27	706.998,49	5.323.402,98
26	Cebola	597.203,33	356.661,44	148.267,03	153.625,92	144.665,16	2.883.455,31
27	Tomate	766.021,78	354.784,73	255.457,82	412.637,49	376.702,61	6.431.930,67
<b>Outros</b>		<b>10.290.562,58</b>	<b>9.706.313,12</b>	<b>10.310.835,73</b>	<b>8.876.974,15</b>	<b>4.129.613,33</b>	<b>85.219.106,66</b>
28	Cacau	175.728,04	120.560,90	61.156,90	153.860,07	210.052,50	1.999.503,51
29	Café	2.105.976,28	1.771.096,94	1.578.451,37	1.409.104,08	1.211.199,53	17.140.642,22
30	Cana-de-açúcar	6.533.843,57	6.739.901,17	7.611.868,78	6.491.945,05	1.903.416,80	50.295.498,18
31	Castanha-de-caju	12.406,50	28.245,30	46.008,05	47.061,22	50.942,66	266.506,91
32	Cera de carnaúba	0,00	0,00	0,00	0,00	0,00	0,00
33	Coco	72.125,10	79.663,44	86.346,36	109.978,70	148.167,06	1.271.227,30
34	Fumo	381.311,40	37.027,63	42.317,29	12.695,19	3.173,80	5.401.965,72
35	Mandioca	1.009.171,69	929.817,74	884.686,97	652.329,84	602.660,99	8.843.762,82
<b>II - Pecuária</b>		<b>15.710.243,48</b>	<b>16.750.681,60</b>	<b>17.431.194,43</b>	<b>17.483.783,33</b>	<b>17.727.152,61</b>	<b>191.973.590,51</b>
36	Carne de bovinos	6.374.459,85	6.615.191,70	6.933.573,03	6.971.147,07	6.917.063,07	79.983.275,94
	1 - Carne de boi	4.122.671,06	4.318.819,82	4.574.805,24	4.806.288,50	4.472.929,60	50.475.333,91
	2 - Carne de vaca e de novilhos	2.251.788,78	2.296.371,88	2.358.767,79	2.164.858,58	2.444.133,47	29.507.942,03
37	Carne de frango	4.094.422,88	4.870.376,59	5.260.172,76	5.475.352,46	5.521.263,15	51.702.863,48
38	Carne de suíno	1.385.947,91	1.420.958,46	1.625.877,05	1.448.929,44	1.481.929,29	16.954.027,17
39	Leite	2.934.700,40	2.973.273,63	2.737.107,84	2.765.099,07	2.967.517,62	33.026.701,77
40	Ovos	920.712,44	870.881,21	874.463,74	823.255,30	839.379,47	10.306.722,16
<b>Agropecuária</b>		<b>43.100.684,25</b>	<b>38.189.909,05</b>	<b>36.953.447,25</b>	<b>33.560.112,47</b>	<b>27.765.680,79</b>	<b>465.914.976,87</b>

Fonte: Conab

**Tabela 3.4 - Receita bruta por produto e grupo de produtos - região Norte - 2015**

Produtos		Receita mensal - R\$ mil						
		jan	fev	mar	abr	mai	jun	jul
<b>I - Agricultura</b>		<b>821.294,42</b>	<b>788.803,82</b>	<b>1.228.235,69</b>	<b>1.860.354,38</b>	<b>1.856.592,64</b>	<b>1.666.936,02</b>	<b>1.702.503,64</b>
<b>Oleaginosas</b>		<b>374.389,47</b>	<b>61.860,36</b>	<b>310.897,12</b>	<b>629.967,84</b>	<b>695.118,24</b>	<b>617.828,72</b>	<b>709.075,68</b>
1	Amendoim	-	-	1.153,20	2.537,04	4.231,50	-	-
2	Canola	-	-	-	-	-	-	-
3	Feijão	-	-	594,94	17.521,42	34.806,70	53.844,98	37.003,67
4	Girassol	-	-	-	-	-	-	-
5	Mamona	-	-	-	-	-	-	-
6	Soja	374.389,47	61.860,36	309.148,98	609.909,38	656.080,04	563.983,74	672.072,01
<b>Cereais</b>		<b>3.266,25</b>	<b>52.741,58</b>	<b>179.430,02</b>	<b>428.726,26</b>	<b>378.960,49</b>	<b>224.679,09</b>	<b>122.772,27</b>
7	Arroz	3.266,25	11.284,61	82.329,84	161.676,63	134.004,56	99.264,74	65.975,55
8	Aveia	-	-	-	-	-	-	-
9	Centeio	-	-	-	-	-	-	-
10	Cevada	-	-	-	-	-	-	-
11	Milho	-	41.456,97	97.100,18	267.049,64	244.955,93	124.836,85	54.255,72
12	Sorgo	-	-	-	-	-	577,50	2.541,00
13	Trigo	-	-	-	-	-	-	-
14	Triticale	-	-	-	-	-	-	-
<b>Fibras</b>		<b>-</b>	<b>-</b>	<b>8.216,52</b>	<b>5.908,20</b>	<b>4.289,63</b>	<b>3.160,20</b>	<b>12.305,92</b>
15	Algodão em pluma	-	-	-	-	-	-	12.305,92
16	Juta/Malva	-	-	8.216,52	5.908,20	4.289,63	3.160,20	-
17	Sisal	-	-	-	-	-	-	-
<b>Frutas</b>		<b>125.181,41</b>	<b>227.010,14</b>	<b>334.969,15</b>	<b>391.944,24</b>	<b>284.387,90</b>	<b>137.240,62</b>	<b>92.425,11</b>
18	Abacaxi	52.211,89	148.487,82	237.698,48	288.749,24	196.065,68	47.998,65	-
19	Banana	72.945,72	78.497,60	93.290,62	98.453,99	80.773,91	77.090,53	75.260,87
20	Laranja	-	-	3.917,15	4.646,77	7.445,28	12.057,23	17.030,12
21	Maçã	-	-	-	-	-	-	-
22	Manga	-	-	29,10	56,87	61,89	71,66	118,41
23	Uva	23,80	24,72	33,81	37,37	41,13	22,54	15,72
<b>Hortícolas</b>		<b>771,13</b>	<b>1.537,08</b>	<b>2.287,51</b>	<b>2.755,88</b>	<b>5.165,01</b>	<b>3.322,58</b>	<b>3.985,03</b>
24	Alho	-	-	-	-	-	-	-
25	Batata	-	-	-	-	-	-	-
26	Cebola	-	-	-	-	-	-	-
27	Tomate	771,13	1.537,08	2.287,51	2.755,88	5.165,01	3.322,58	3.985,03
<b>Outros</b>		<b>317.686,17</b>	<b>445.654,67</b>	<b>392.435,38</b>	<b>401.051,97</b>	<b>488.671,38</b>	<b>680.704,82</b>	<b>761.939,63</b>
28	Cacau	25.623,54	39.520,94	55.667,49	41.031,13	54.956,14	58.313,49	73.061,00
29	Café	11.566,17	11.704,27	32.773,92	45.237,30	57.634,15	65.874,20	65.464,65
30	Cana-de-açúcar	1.457,57	1.650,71	1.832,25	1.719,49	54.905,25	58.821,41	68.816,94
31	Castanha-de-caju	729,74	597,90	478,46	318,97	-	-	-
32	Cera de carnaúba	-	-	-	-	-	-	-
33	Coco	15.665,89	16.933,05	16.926,47	8.384,32	6.391,81	5.931,50	5.458,03
34	Fumo	-	-	-	-	-	-	-
35	Mandioca	262.643,25	375.247,81	284.756,78	304.360,75	314.784,02	491.764,22	549.139,00
<b>II - Pecuária</b>		<b>2.044.589,38</b>	<b>1.955.410,77</b>	<b>2.258.988,68</b>	<b>1.930.773,16</b>	<b>1.949.878,72</b>	<b>1.990.206,50</b>	<b>1.927.190,09</b>
36	Carne de bovinos	1.669.000,58	1.613.364,43	1.906.995,20	1.580.466,17	1.612.064,16	1.646.683,46	1.585.926,94
	1 - Carne de boi	1.060.558,52	1.025.180,99	1.334.030,05	1.060.793,47	1.071.543,49	1.170.005,54	1.064.381,15
	2 - Carne de vaca e de novilhos	608.442,05	588.183,43	572.965,15	519.672,70	540.520,67	476.677,92	521.545,79
37	Carne de frango	201.907,09	196.312,81	195.783,48	203.194,01	184.771,90	188.792,00	204.215,16
38	Carne de suíno	1.590,96	1.417,88	1.360,67	1.619,97	1.234,03	1.062,73	1.314,60
39	Leite	134.958,34	103.666,28	104.857,49	104.730,98	111.374,81	114.819,35	93.910,69
40	Ovos	37.132,41	40.649,37	49.991,84	40.762,03	40.433,83	38.848,95	41.822,71
<b>Agropecuária</b>		<b>2.865.883,81</b>	<b>2.744.214,59</b>	<b>3.487.224,37</b>	<b>3.791.127,54</b>	<b>3.806.471,36</b>	<b>3.657.142,53</b>	<b>3.629.693,73</b>

Continua

Produtos		Receita mensal - R\$ mil					
		ago	set	out	nov	dez	Total
<b>I - Agricultura</b>		<b>1.508.427,42</b>	<b>1.344.438,46</b>	<b>1.172.231,03</b>	<b>867.767,34</b>	<b>686.982,61</b>	<b>15.504.567,48</b>
<b>Oleaginosas</b>		<b>489.930,70</b>	<b>281.132,25</b>	<b>151.324,42</b>	<b>76.020,39</b>	<b>9.012,96</b>	<b>4.406.558,15</b>
1	Amendoim	-	-	-	-	-	7.921,74
2	Canola	-	-	-	-	-	0,00
3	Feijão	30.566,78	16.129,07	5.875,45	2.214,09	-	198.557,10
4	Girassol	-	-	-	-	-	0,00
5	Mamona	-	-	-	-	-	0,00
6	Soja	459.363,93	265.003,18	145.448,97	73.806,30	9.012,96	4.200.079,30
<b>Cereais</b>		<b>109.616,35</b>	<b>100.498,35</b>	<b>109.654,37</b>	<b>83.792,70</b>	<b>30.954,10</b>	<b>1.825.091,83</b>
7	Arroz	54.155,68	40.537,56	28.968,81	17.871,63	14.061,10	713.396,95
8	Aveia	-	-	-	-	-	0,00
9	Centeio	-	-	-	-	-	0,00
10	Cevada	-	-	-	-	-	0,00
11	Milho	51.649,16	57.650,79	78.953,06	65.343,57	16.893,01	1.100.144,88
12	Sorgo	3.811,50	2.310,00	1.732,50	577,50	-	11.550,00
13	Trigo	-	-	-	-	-	0,00
14	Triticale	-	-	-	-	-	0,00
<b>Fibras</b>		<b>9.302,40</b>	<b>8.208,00</b>	<b>5.548,00</b>	<b>4.499,20</b>	<b>-</b>	<b>61.438,07</b>
15	Algodão em pluma	9.302,40	8.208,00	5.548,00	4.499,20	-	39.863,52
16	Juta/Malva	-	-	-	-	-	21.574,55
17	Sisal	-	-	-	-	-	0,00
<b>Frutas</b>		<b>105.066,14</b>	<b>86.468,01</b>	<b>88.685,21</b>	<b>103.869,81</b>	<b>103.617,09</b>	<b>2.080.864,81</b>
18	Abacaxi	-	-	-	-	-	971.211,76
19	Banana	84.241,27	77.740,80	84.078,82	99.668,97	103.578,94	1.025.622,04
20	Laranja	20.648,02	8.498,10	4.344,88	4.040,83	-	82.628,37
21	Maçã	-	-	-	-	-	0,00
22	Manga	137,45	174,43	174,83	82,89	38,15	945,67
23	Uva	39,40	54,67	86,68	77,13	-	456,96
<b>Hortícolas</b>		<b>3.741,79</b>	<b>3.374,33</b>	<b>1.852,78</b>	<b>2.339,26</b>	<b>2.080,49</b>	<b>33.212,87</b>
24	Alho	-	-	-	-	-	0,00
25	Batata	-	-	-	-	-	0,00
26	Cebola	-	-	-	-	-	0,00
27	Tomate	3.741,79	3.374,33	1.852,78	2.339,26	2.080,49	33.212,87
<b>Outros</b>		<b>790.770,05</b>	<b>864.757,52</b>	<b>815.166,25</b>	<b>597.245,98</b>	<b>541.317,96</b>	<b>7.097.401,75</b>
28	Cacau	88.327,19	119.905,22	60.869,17	62.535,13	49.586,06	729.396,51
29	Café	45.361,63	28.688,46	25.915,75	26.485,24	21.429,45	438.135,19
30	Cana-de-açúcar	15.709,81	15.805,57	19.814,15	20.250,39	17.301,45	278.084,98
31	Castanha-de-caju	-	-	180,49	785,05	1.248,57	4.339,18
32	Cera de carnaúba	-	-	-	-	-	0,00
33	Coco	7.102,02	7.779,34	9.022,19	11.738,05	15.328,52	126.661,18
34	Fumo	162,43	568,51	649,72	194,92	48,73	1.624,31
35	Mandioca	634.106,97	692.010,42	698.714,78	475.257,20	436.375,19	5.519.160,40
<b>II - Pecuária</b>		<b>1.946.271,17</b>	<b>1.917.327,75</b>	<b>1.988.848,73</b>	<b>1.969.943,84</b>	<b>2.035.411,12</b>	<b>23.914.839,92</b>
36	Carne de bovinos	1.569.815,85	1.499.299,35	1.552.154,19	1.541.927,93	1.565.070,42	19.342.768,66
	1 - Carne de boi	1.100.052,37	1.110.767,46	1.119.501,15	1.122.209,72	1.014.678,60	13.253.702,51
	2 - Carne de vaca e de novilhos	469.763,48	388.531,89	432.653,04	419.718,21	550.391,82	6.089.066,15
37	Carne de frango	214.555,71	250.112,73	269.179,54	283.564,32	286.428,87	2.678.817,62
38	Carne de suíno	1.443,03	1.525,19	1.736,89	1.682,84	2.273,23	18.262,01
39	Leite	114.942,82	114.083,43	122.189,31	95.664,07	134.884,42	1.350.081,99
40	Ovos	45.513,77	52.307,05	43.588,80	47.104,69	46.754,18	524.909,64
<b>Agropecuária</b>		<b>3.454.698,59</b>	<b>3.261.766,21</b>	<b>3.161.079,76</b>	<b>2.837.711,18</b>	<b>2.722.393,73</b>	<b>39.419.407,40</b>

Fonte: Conab

**Tabela 3.5 - Receita bruta por produto e grupo de produtos - Acre - 2015**

Produtos	Receita mensal - R\$ mil						
	jan	fev	mar	abr	mai	jun	jul
<b>I - Agricultura</b>	<b>40.692,38</b>	<b>48.412,83</b>	<b>54.341,45</b>	<b>82.439,96</b>	<b>125.212,92</b>	<b>159.378,73</b>	<b>182.289,28</b>
<b>Oleaginosas</b>	-	-	-	-	<b>1.631,68</b>	<b>3.636,92</b>	<b>5.645,64</b>
1 Amendoim	-	-	-	-	-	-	-
2 Canola	-	-	-	-	-	-	-
3 Feijão	-	-	-	-	1.631,68	3.636,92	5.645,64
4 Girassol	-	-	-	-	-	-	-
5 Mamona	-	-	-	-	-	-	-
6 Soja	-	-	-	-	-	-	-
<b>Cereais</b>	-	<b>4.681,15</b>	<b>7.489,59</b>	<b>19.536,94</b>	<b>12.826,80</b>	<b>5.812,45</b>	<b>797,87</b>
7 Arroz	-	187,15	748,59	1.560,94	1.591,80	1.305,61	797,87
8 Aveia	-	-	-	-	-	-	-
9 Centeio	-	-	-	-	-	-	-
10 Cevada	-	-	-	-	-	-	-
11 Milho	-	4.494,00	6.741,00	17.976,00	11.235,00	4.506,84	-
12 Sorgo	-	-	-	-	-	-	-
13 Trigo	-	-	-	-	-	-	-
14 Triticale	-	-	-	-	-	-	-
<b>Fibras</b>	-	-	-	-	-	-	-
15 Algodão em pluma	-	-	-	-	-	-	-
16 Juta/Malva	-	-	-	-	-	-	-
17 Sisal	-	-	-	-	-	-	-
<b>Frutas</b>	<b>6.696,64</b>	<b>9.663,60</b>	<b>12.316,32</b>	<b>13.324,56</b>	<b>11.209,67</b>	<b>8.132,33</b>	<b>7.441,06</b>
18 Abacaxi	1.016,40	2.737,35	4.215,75	5.128,20	4.042,50	987,53	-
19 Banana	5.680,24	6.926,25	7.996,34	8.072,84	6.969,13	6.823,77	6.987,65
20 Laranja	-	-	104,23	123,51	198,04	321,03	453,41
21 Maçã	-	-	-	-	-	-	-
22 Manga	-	-	-	-	-	-	-
23 Uva	-	-	-	-	-	-	-
<b>Hortícolas</b>	-	-	-	-	-	-	-
24 Alho	-	-	-	-	-	-	-
25 Batata	-	-	-	-	-	-	-
26 Cebola	-	-	-	-	-	-	-
27 Tomate	-	-	-	-	-	-	-
<b>Outros</b>	<b>33.995,75</b>	<b>34.068,08</b>	<b>34.535,53</b>	<b>49.578,45</b>	<b>99.544,77</b>	<b>141.797,02</b>	<b>168.404,71</b>
28 Cacao	-	-	-	-	-	-	-
29 Café	267,04	280,50	748,00	1.028,50	1.277,58	1.436,16	1.329,57
30 Cana-de-açúcar	-	-	-	-	-	-	-
31 Castanha-de-caju	-	-	-	-	-	-	-
32 Cera de carnaúba	-	-	-	-	-	-	-
33 Coco	51,37	110,24	110,19	54,58	41,61	38,61	35,53
34 Fumo	-	-	-	-	-	-	-
35 Mandioca	33.677,34	33.677,34	33.677,34	48.495,37	98.225,58	140.322,25	167.039,61
<b>II - Pecuária</b>	<b>139.529,79</b>	<b>122.986,94</b>	<b>168.408,58</b>	<b>129.235,79</b>	<b>90.442,49</b>	<b>121.399,77</b>	<b>126.908,97</b>
36 Carne de bovinos	128.482,54	113.633,46	158.123,76	117.963,98	80.894,49	111.781,37	115.547,99
1 - Carne de boi	65.786,66	46.897,20	91.101,84	72.339,12	31.947,91	66.064,09	68.349,91
2 - Carne de vaca e de novilhos	62.695,88	66.736,26	67.021,92	45.624,86	48.946,58	45.717,28	47.198,08
37 Carne de frango	5.173,20	4.890,63	4.868,89	5.173,20	4.760,21	4.934,10	5.673,13
38 Carne de suíno	540,71	555,18	372,93	600,02	367,93	212,34	451,19
39 Leite	3.900,20	2.886,52	4.001,94	4.820,61	3.675,51	3.586,49	4.413,16
40 Ovos	1.433,14	1.021,14	1.041,05	677,99	744,34	885,47	823,50
<b>Agropecuária</b>	<b>180.222,17</b>	<b>171.399,77</b>	<b>222.750,02</b>	<b>211.675,75</b>	<b>215.655,41</b>	<b>280.778,50</b>	<b>309.198,25</b>

Continua



Produtos		Receita mensal - R\$ mil					
		ago	set	out	nov	dez	Total
<b>I - Agricultura</b>		<b>203.982,69</b>	<b>211.996,37</b>	<b>209.343,61</b>	<b>102.519,23</b>	<b>80.860,79</b>	<b>1.501.470,24</b>
<b>Oleaginosas</b>		<b>2.517,63</b>	<b>1.546,14</b>	-	-	-	<b>14.978,01</b>
1	Amendoim	-	-	-	-	-	-
2	Canola	-	-	-	-	-	-
3	Feijão	2.517,63	1.546,14	-	-	-	14.978,01
4	Girassol	-	-	-	-	-	-
5	Mamona	-	-	-	-	-	-
6	Soja	-	-	-	-	-	-
<b>Cereais</b>		<b>456,35</b>	<b>210,21</b>	-	-	-	<b>51.811,37</b>
7	Arroz	456,35	210,21	-	-	-	6.858,53
8	Aveia	-	-	-	-	-	-
9	Centeio	-	-	-	-	-	-
10	Cevada	-	-	-	-	-	-
11	Milho	-	-	-	-	-	44.952,84
12	Sorgo	-	-	-	-	-	-
13	Trigo	-	-	-	-	-	-
14	Triticale	-	-	-	-	-	-
<b>Fibras</b>		-	-	-	-	-	-
15	Algodão em pluma	-	-	-	-	-	-
16	Juta/Malva	-	-	-	-	-	-
17	Sisal	-	-	-	-	-	-
<b>Frutas</b>		<b>7.942,25</b>	<b>8.734,90</b>	<b>9.632,33</b>	<b>10.846,63</b>	<b>8.412,02</b>	<b>114.352,30</b>
18	Abacaxi	-	-	-	-	-	18.127,73
19	Banana	7.391,90	8.515,14	9.502,48	10.736,75	8.412,02	94.014,51
20	Laranja	550,34	219,76	129,86	109,88	-	2.210,07
21	Maçã	-	-	-	-	-	-
22	Manga	-	-	-	-	-	-
23	Uva	-	-	-	-	-	-
<b>Hortícolas</b>		-	-	-	-	-	-
24	Alho	-	-	-	-	-	-
25	Batata	-	-	-	-	-	-
26	Cebola	-	-	-	-	-	-
27	Tomate	-	-	-	-	-	-
<b>Outros</b>		<b>193.066,45</b>	<b>201.505,13</b>	<b>199.711,28</b>	<b>91.672,60</b>	<b>72.448,78</b>	<b>1.320.328,55</b>
28	Cacau	-	-	-	-	-	-
29	Café	906,95	540,80	346,51	259,93	233,75	8.655,30
30	Cana-de-açúcar	-	-	-	-	-	-
31	Castanha-de-caju	-	-	-	-	-	-
32	Cera de carnaúba	-	-	-	-	-	-
33	Coco	46,23	50,64	58,74	76,42	99,79	773,96
34	Fumo	152,43	533,51	609,73	182,92	45,73	1.524,31
35	Mandioca	191.960,84	200.380,17	198.696,31	91.153,33	72.069,51	1.309.374,98
<b>II - Pecuária</b>		<b>104.724,31</b>	<b>94.295,40</b>	<b>92.355,26</b>	<b>109.518,76</b>	<b>152.725,29</b>	<b>1.452.531,34</b>
36	Carne de bovinos	92.011,30	81.973,71	79.587,59	95.766,11	138.346,12	1.314.112,42
	1 - Carne de boi	38.265,84	54.845,99	59.261,42	76.833,37	79.269,74	750.963,09
	2 - Carne de vaca e de novilhos	53.745,46	27.127,72	20.326,17	18.932,74	59.076,38	563.149,33
37	Carne de frango	5.868,76	6.822,43	7.189,23	7.482,66	7.580,48	70.416,93
38	Carne de suíno	599,76	667,76	782,86	668,94	889,05	6.708,66
39	Leite	5.396,69	3.794,21	3.959,55	4.646,32	5.909,65	50.990,85
40	Ovos	847,80	1.037,29	836,03	954,72	-	10.302,48
<b>Agropecuária</b>		<b>308.707,00</b>	<b>306.291,77</b>	<b>301.698,87</b>	<b>212.037,98</b>	<b>233.586,09</b>	<b>2.954.001,58</b>

Fonte: Conab

**Tabela 3.6 - Receita bruta por produto e grupo de produtos - Amapá - 2015**

Produtos	Receita mensal - R\$ mil						
	jan	fev	mar	abr	mai	jun	jul
<b>I - Agricultura</b>	<b>12.315,93</b>	<b>17.306,54</b>	<b>16.991,90</b>	<b>17.385,66</b>	<b>13.473,42</b>	<b>15.772,45</b>	<b>14.576,13</b>
<b>Oleaginosas</b>	-	-	-	-	-	259,50	393,15
1 Amendoim	-	-	-	-	-	-	-
2 Canola	-	-	-	-	-	-	-
3 Feijão	-	-	-	-	-	259,50	393,15
4 Girassol	-	-	-	-	-	-	-
5 Mamona	-	-	-	-	-	-	-
6 Soja	-	-	-	-	-	-	-
<b>Cereais</b>	-	<b>162,42</b>	<b>103,36</b>	<b>44,30</b>	-	-	-
7 Arroz	-	162,42	103,36	44,30	-	-	-
8 Aveia	-	-	-	-	-	-	-
9 Centeio	-	-	-	-	-	-	-
10 Cevada	-	-	-	-	-	-	-
11 Milho	-	-	-	-	-	-	-
12 Sorgo	-	-	-	-	-	-	-
13 Trigo	-	-	-	-	-	-	-
14 Triticale	-	-	-	-	-	-	-
<b>Fibras</b>	-	-	-	-	-	-	-
15 Algodão em pluma	-	-	-	-	-	-	-
16 Juta/Malva	-	-	-	-	-	-	-
17 Sisal	-	-	-	-	-	-	-
<b>Frutas</b>	<b>3.158,25</b>	<b>8.267,51</b>	<b>9.412,93</b>	<b>11.059,36</b>	<b>7.763,17</b>	<b>3.264,15</b>	<b>1.843,20</b>
18 Abacaxi	1.824,08	6.840,28	7.600,31	9.120,38	6.080,25	1.520,06	-
19 Banana	1.334,17	1.427,23	1.701,62	1.807,45	1.472,02	1.402,21	1.360,35
20 Laranja	-	-	111,00	131,54	210,90	341,88	482,85
21 Maçã	-	-	-	-	-	-	-
22 Manga	-	-	-	-	-	-	-
23 Uva	-	-	-	-	-	-	-
<b>Hortícolas</b>	-	-	-	-	-	-	-
24 Alho	-	-	-	-	-	-	-
25 Batata	-	-	-	-	-	-	-
26 Cebola	-	-	-	-	-	-	-
27 Tomate	-	-	-	-	-	-	-
<b>Outros</b>	<b>9.157,69</b>	<b>8.876,61</b>	<b>7.475,61</b>	<b>6.282,00</b>	<b>5.710,25</b>	<b>12.248,80</b>	<b>12.339,79</b>
28 Cacau	-	-	-	-	-	-	-
29 Café	-	-	-	-	-	-	-
30 Cana-de-açúcar	-	-	-	-	-	-	-
31 Castanha-de-caju	-	-	-	-	-	-	-
32 Cera de carnaúba	-	-	-	-	-	-	-
33 Coco	-	-	-	-	-	-	-
34 Fumo	-	-	-	-	-	-	-
35 Mandioca	9.157,69	8.876,61	7.475,61	6.282,00	5.710,25	12.248,80	12.339,79
<b>II - Pecuária</b>	<b>65.365,49</b>	<b>68.978,74</b>	<b>68.717,14</b>	<b>48.936,40</b>	<b>52.669,67</b>	<b>50.262,13</b>	<b>48.568,68</b>
Carne de bovinos	63.910,60	67.360,38	68.527,48	47.944,46	51.446,96	48.114,74	48.383,37
36 1 - Carne de boi	2.796,79	2.351,94	2.713,16	2.491,92	1.915,54	2.472,21	2.550,94
2 - Carne de vaca e de novilhos	61.113,81	65.008,44	65.814,31	45.452,54	49.531,42	45.642,53	45.832,43
37 Carne de frango	77,52	73,28	72,96	77,52	71,33	73,94	85,01
38 Carne de suíno	104,21	95,84	93,05	93,05	83,00	82,44	81,51
39 Leite	1.256,37	1.429,30	-	802,88	1.049,53	1.973,38	-
40 Ovos	16,78	19,93	23,65	18,49	18,85	17,64	18,79
<b>Agropecuária</b>	<b>77.681,42</b>	<b>86.285,27</b>	<b>85.709,04</b>	<b>66.322,06</b>	<b>66.143,09</b>	<b>66.034,58</b>	<b>63.144,81</b>

Continua

Produtos		Receita mensal - R\$ mil					
		ago	set	out	nov	dez	Total
<b>I - Agricultura</b>		<b>21.422,42</b>	<b>22.773,85</b>	<b>20.289,36</b>	<b>12.347,88</b>	<b>10.642,19</b>	<b>195.297,73</b>
<b>Oleaginosas</b>		<b>849,34</b>	<b>589,07</b>	<b>405,00</b>	<b>216,00</b>	<b>-</b>	<b>2.712,07</b>
1	Amendoim	-	-	-	-	-	-
2	Canola	-	-	-	-	-	-
3	Feijão	849,34	589,07	405,00	216,00	-	2.712,07
4	Girassol	-	-	-	-	-	-
5	Mamona	-	-	-	-	-	-
6	Soja	-	-	-	-	-	-
<b>Cereais</b>		<b>92,53</b>	<b>373,22</b>	<b>776,96</b>	<b>302,13</b>	<b>392,67</b>	<b>2.247,58</b>
7	Arroz	42,60	173,22	329,60	302,13	255,60	1.413,22
8	Aveia	-	-	-	-	-	-
9	Centeio	-	-	-	-	-	-
10	Cevada	-	-	-	-	-	-
11	Milho	49,93	200,00	447,36	-	137,07	834,36
12	Sorgo	-	-	-	-	-	-
13	Trigo	-	-	-	-	-	-
14	Triticale	-	-	-	-	-	-
<b>Fibras</b>		<b>-</b>	<b>-</b>	<b>-</b>	<b>-</b>	<b>-</b>	<b>-</b>
15	Algodão em pluma	-	-	-	-	-	-
16	Juta/Malva	-	-	-	-	-	-
17	Sisal	-	-	-	-	-	-
<b>Frutas</b>		<b>2.119,90</b>	<b>1.621,75</b>	<b>1.609,57</b>	<b>1.890,15</b>	<b>1.903,77</b>	<b>53.913,68</b>
18	Abacaxi	-	-	-	-	-	32.985,36
19	Banana	1.533,82	1.380,60	1.486,91	1.775,68	1.903,77	18.585,81
20	Laranja	586,08	241,15	122,66	114,47	-	2.342,52
21	Maçã	-	-	-	-	-	-
22	Manga	-	-	-	-	-	-
23	Uva	-	-	-	-	-	-
<b>Hortícolas</b>		<b>-</b>	<b>-</b>	<b>-</b>	<b>-</b>	<b>-</b>	<b>-</b>
24	Alho	-	-	-	-	-	-
25	Batata	-	-	-	-	-	-
26	Cebola	-	-	-	-	-	-
27	Tomate	-	-	-	-	-	-
<b>Outros</b>		<b>18.360,65</b>	<b>20.189,81</b>	<b>17.497,84</b>	<b>9.939,60</b>	<b>8.345,75</b>	<b>136.424,40</b>
28	Cacau	-	-	-	-	-	-
29	Café	-	-	-	-	-	-
30	Cana-de-açúcar	-	-	-	-	-	-
31	Castanha-de-caju	-	-	-	-	-	-
32	Cera de carnaúba	-	-	-	-	-	-
33	Coco	-	-	-	-	-	-
34	Fumo	-	-	-	-	-	-
35	Mandioca	18.360,65	20.189,81	17.497,84	9.939,60	8.345,75	136.424,40
<b>II - Pecuária</b>		<b>55.542,32</b>	<b>33.953,38</b>	<b>25.387,41</b>	<b>22.560,54</b>	<b>62.710,25</b>	<b>603.652,15</b>
36	Carne de bovinos	54.280,34	32.504,96	23.338,61	22.332,74	61.490,49	589.635,14
	1 - Carne de boi	3.338,90	6.758,13	3.746,11	3.801,80	3.548,44	38.485,88
	2 - Carne de vaca e de novilhos	50.941,45	25.746,83	19.592,51	18.530,94	57.942,05	551.149,26
37	Carne de frango	87,94	102,23	107,73	112,13	113,59	1.055,18
38	Carne de suíno	83,74	82,81	83,74	94,54	104,21	1.082,15
39	Leite	1.069,77	1.240,10	1.837,60	-	980,81	11.639,74
40	Ovos	20,52	23,27	19,73	21,14	21,15	239,94
<b>Agropecuária</b>		<b>76.964,75</b>	<b>56.727,22</b>	<b>45.676,78</b>	<b>34.908,42</b>	<b>73.352,44</b>	<b>798.949,87</b>

Fonte: Conab

**Tabela 3.7 - Receita bruta por produto e grupo de produtos - Amazonas - 2015**

Produtos		Receita mensal - R\$ mil						
		jan	fev	mar	abr	mai	jun	jul
<b>I - Agricultura</b>		<b>77.928,59</b>	<b>80.066,53</b>	<b>98.513,18</b>	<b>105.253,24</b>	<b>78.165,91</b>	<b>71.869,73</b>	<b>69.140,17</b>
<b>Oleaginosas</b>		-	-	-	-	-	<b>2.104,49</b>	<b>3.100,00</b>
1	Amendoim	-	-	-	-	-	-	-
2	Canola	-	-	-	-	-	-	-
3	Feijão	-	-	-	-	-	2.104,49	3.100,00
4	Girassol	-	-	-	-	-	-	-
5	Mamona	-	-	-	-	-	-	-
6	Soja	-	-	-	-	-	-	-
<b>Cereais</b>		-	<b>199,33</b>	<b>797,33</b>	<b>11.147,84</b>	<b>7.222,37</b>	<b>3.426,07</b>	<b>739,20</b>
7	Arroz	-	199,33	797,33	1.594,66	1.304,16	1.242,00	739,20
8	Aveia	-	-	-	-	-	-	-
9	Centeio	-	-	-	-	-	-	-
10	Cevada	-	-	-	-	-	-	-
11	Milho	-	-	-	9.553,19	5.918,21	2.184,07	-
12	Sorgo	-	-	-	-	-	-	-
13	Trigo	-	-	-	-	-	-	-
14	Triticale	-	-	-	-	-	-	-
<b>Fibras</b>		-	-	<b>8.216,52</b>	<b>5.908,20</b>	<b>4.289,63</b>	<b>3.160,20</b>	-
15	Algodão em pluma	-	-	-	-	-	-	-
16	Juta/Malva	-	-	8.216,52	5.908,20	4.289,63	3.160,20	-
17	Sisal	-	-	-	-	-	-	-
<b>Frutas</b>		<b>14.318,12</b>	<b>30.122,31</b>	<b>45.126,72</b>	<b>53.850,18</b>	<b>43.280,67</b>	<b>16.387,85</b>	<b>8.214,92</b>
18	Abacaxi	9.119,88	24.561,50	37.826,78	46.013,94	36.272,25	8.860,79	-
19	Banana	5.198,24	5.560,81	6.629,90	7.042,24	5.735,33	5.463,32	5.300,23
20	Laranja	-	-	670,04	794,00	1.273,08	2.063,74	2.914,69
21	Maçã	-	-	-	-	-	-	-
22	Manga	-	-	-	-	-	-	-
23	Uva	-	-	-	-	-	-	-
<b>Hortícolas</b>		<b>11,87</b>	<b>23,66</b>	<b>35,22</b>	<b>42,43</b>	<b>79,52</b>	<b>51,15</b>	<b>61,35</b>
24	Alho	-	-	-	-	-	-	-
25	Batata	-	-	-	-	-	-	-
26	Cebola	-	-	-	-	-	-	-
27	Tomate	11,87	23,66	35,22	42,43	79,52	51,15	61,35
<b>Outros</b>		<b>63.598,60</b>	<b>49.721,23</b>	<b>44.337,40</b>	<b>34.304,59</b>	<b>23.293,72</b>	<b>46.739,96</b>	<b>57.024,70</b>
28	Cacau	474,95	733,62	1.039,17	758,19	1.015,98	1.075,94	1.356,44
29	Café	-	-	-	-	-	-	-
30	Cana-de-açúcar	-	-	-	-	-	-	-
31	Castanha-de-caju	-	-	-	-	-	-	-
32	Cera de carnaúba	-	-	-	-	-	-	-
33	Coco	301,81	428,89	428,73	212,36	161,90	150,24	138,24
34	Fumo	-	-	-	-	-	-	-
35	Mandioca	62.821,84	48.558,72	42.869,50	33.334,04	22.115,85	45.513,78	55.530,02
<b>II - Pecuária</b>		<b>154.581,17</b>	<b>147.702,56</b>	<b>147.182,32</b>	<b>152.870,34</b>	<b>146.807,97</b>	<b>148.756,85</b>	<b>161.943,24</b>
36	Carne de bovinos	27.922,66	24.737,26	26.499,82	26.914,00	26.630,76	27.070,39	31.615,08
	1 - Carne de boi	16.363,03	14.629,39	16.612,48	14.013,59	12.596,91	13.927,23	17.476,00
	2 - Carne de vaca e de novilhos	11.559,62	10.107,86	9.887,34	12.900,41	14.033,86	13.143,16	14.139,09
37	Carne de frango	98.713,43	93.321,52	92.906,76	98.713,43	90.832,95	94.151,05	108.252,96
38	Carne de suíno	136,28	125,33	121,68	121,68	108,54	107,81	106,59
39	Leite	8.186,19	6.216,24	-	5.499,54	7.195,30	6.805,71	-
40	Ovos	19.622,62	23.302,21	27.654,07	21.621,69	22.040,43	20.621,90	21.968,60
<b>Agropecuária</b>		<b>232.509,76</b>	<b>227.769,09</b>	<b>245.695,50</b>	<b>258.123,58</b>	<b>224.973,88</b>	<b>220.626,58</b>	<b>231.083,41</b>

Continua

Produtos	Receita mensal - R\$ mil					
	ago	set	out	nov	dez	Total
<b>I - Agricultura</b>	<b>101.687,95</b>	<b>110.931,34</b>	<b>103.984,69</b>	<b>69.286,81</b>	<b>57.789,98</b>	<b>1.024.618,11</b>
<b>Oleaginosas</b>	<b>6.045,00</b>	<b>4.546,67</b>	<b>3.009,07</b>	<b>1.302,00</b>	-	<b>20.107,22</b>
1 Amendoim	-	-	-	-	-	-
2 Canola	-	-	-	-	-	-
3 Feijão	6.045,00	4.546,67	3.009,07	1.302,00	-	20.107,22
4 Girassol	-	-	-	-	-	-
5 Mamona	-	-	-	-	-	-
6 Soja	-	-	-	-	-	-
<b>Cereais</b>	<b>447,30</b>	<b>194,87</b>	-	-	-	<b>24.174,31</b>
7 Arroz	447,30	194,87	-	-	-	6.518,84
8 Aveia	-	-	-	-	-	-
9 Centeio	-	-	-	-	-	-
10 Cevada	-	-	-	-	-	-
11 Milho	-	-	-	-	-	17.655,47
12 Sorgo	-	-	-	-	-	-
13 Trigo	-	-	-	-	-	-
14 Triticale	-	-	-	-	-	-
<b>Fibras</b>	-	-	-	-	-	<b>21.574,55</b>
15 Algodão em pluma	-	-	-	-	-	-
16 Juta/Malva	-	-	-	-	-	21.574,55
17 Sisal	-	-	-	-	-	-
<b>Frutas</b>	<b>9.513,94</b>	<b>6.834,80</b>	<b>6.533,75</b>	<b>7.609,44</b>	<b>7.417,53</b>	<b>249.210,23</b>
18 Abacaxi	-	-	-	-	-	162.655,13
19 Banana	5.976,11	5.379,13	5.793,35	6.918,46	7.417,53	72.414,65
20 Laranja	3.537,83	1.455,67	740,40	690,98	-	14.140,44
21 Maçã	-	-	-	-	-	-
22 Manga	-	-	-	-	-	-
23 Uva	-	-	-	-	-	-
<b>Hortícolas</b>	<b>57,61</b>	<b>51,95</b>	<b>28,53</b>	<b>36,02</b>	<b>32,03</b>	<b>511,35</b>
24 Alho	-	-	-	-	-	-
25 Batata	-	-	-	-	-	-
26 Cebola	-	-	-	-	-	-
27 Tomate	57,61	51,95	28,53	36,02	32,03	511,35
<b>Outros</b>	<b>85.624,09</b>	<b>99.303,05</b>	<b>94.413,34</b>	<b>60.339,36</b>	<b>50.340,42</b>	<b>709.040,46</b>
28 Cacao	1.639,96	2.228,93	1.147,01	1.166,63	917,84	13.554,65
29 Café	-	-	-	-	-	-
30 Cana-de-açúcar	1.911,49	1.923,14	2.410,89	2.463,97	2.478,86	11.188,35
31 Castanha-de-caju	-	-	-	-	-	-
32 Cera de carnaúba	-	-	-	-	-	-
33 Coco	179,88	197,04	228,52	297,31	388,25	3.113,17
34 Fumo	-	-	-	-	-	-
35 Mandioca	81.892,76	94.953,93	90.626,92	56.411,45	46.555,47	681.184,28
<b>II - Pecuária</b>	<b>176.110,96</b>	<b>196.972,02</b>	<b>202.990,80</b>	<b>200.123,09</b>	<b>212.533,54</b>	<b>2.048.574,87</b>
36 Carne de bovinos	34.161,90	31.602,72	35.408,38	32.502,93	36.619,98	361.685,86
1 - Carne de boi	20.771,92	19.654,49	24.845,21	21.253,50	23.443,87	215.587,62
2 - Carne de vaca e de novilhos	13.389,98	11.948,23	10.563,17	11.249,43	13.176,10	146.098,24
37 Carne de frango	111.985,83	130.183,52	137.182,64	142.781,93	144.648,36	1.343.674,36
38 Carne de suíno	109,51	108,29	109,51	123,62	136,28	1.415,11
39 Leite	5.859,21	7.871,56	7.226,20	-	6.397,06	61.257,00
40 Ovos	23.994,53	27.205,93	23.064,08	24.714,61	24.731,86	280.542,53
<b>Agropecuária</b>	<b>277.798,91</b>	<b>307.903,36</b>	<b>306.975,49</b>	<b>269.409,90</b>	<b>270.323,51</b>	<b>3.073.192,98</b>

Fonte: Conab

**Tabela 3.8 - Receita bruta por produto e grupo de produtos - Pará - 2015**

Produtos	Receita mensal - R\$ mil						
	jan	fev	mar	abr	mai	jun	jul
<b>I - Agricultura</b>	<b>232.521,43</b>	<b>433.490,54</b>	<b>416.034,14</b>	<b>563.822,09</b>	<b>465.197,07</b>	<b>568.116,47</b>	<b>779.207,80</b>
<b>Oleaginosas</b>	-	-	-	<b>7.924,90</b>	<b>15.801,21</b>	<b>166.484,15</b>	<b>387.248,73</b>
1 Amendoim	-	-	-	-	-	-	-
2 Canola	-	-	-	-	-	-	-
3 Feijão	-	-	-	7.924,90	15.801,21	24.307,55	17.238,71
4 Girassol	-	-	-	-	-	-	-
5 Mamona	-	-	-	-	-	-	-
6 Soja	-	-	-	-	-	142.176,60	370.010,03
<b>Cereais</b>	<b>3.266,25</b>	<b>5.244,51</b>	-	<b>131.370,37</b>	<b>114.445,33</b>	<b>73.484,02</b>	<b>31.086,85</b>
7 Arroz	3.266,25	5.244,51	-	24.260,72	21.018,15	14.713,60	11.879,56
8 Aveia	-	-	-	-	-	-	-
9 Centeio	-	-	-	-	-	-	-
10 Cevada	-	-	-	-	-	-	-
11 Milho	-	-	-	107.109,65	93.427,18	58.770,42	19.207,29
12 Sorgo	-	-	-	-	-	-	-
13 Trigo	-	-	-	-	-	-	-
14 Triticale	-	-	-	-	-	-	-
<b>Fibras</b>	-	-	-	-	-	-	-
15 Algodão em pluma	-	-	-	-	-	-	-
16 Juta/Malva	-	-	-	-	-	-	-
17 Sisal	-	-	-	-	-	-	-
<b>Frutas</b>	<b>73.456,01</b>	<b>133.305,10</b>	<b>188.670,05</b>	<b>222.317,66</b>	<b>161.568,17</b>	<b>79.142,03</b>	<b>53.503,85</b>
18 Abacaxi	31.305,62	88.214,78	132.489,87	162.342,02	110.464,13	27.392,42	-
19 Banana	42.150,39	45.090,33	53.759,12	57.102,58	46.505,46	44.299,83	42.977,33
20 Laranja	-	-	2.414,54	2.861,23	4.587,63	7.436,80	10.503,27
21 Maçã	-	-	-	-	-	-	-
22 Manga	-	-	6,52	11,82	10,95	12,98	23,25
23 Uva	-	-	-	-	-	-	-
<b>Hortícolas</b>	<b>444,14</b>	<b>885,30</b>	<b>1.317,51</b>	<b>1.587,28</b>	<b>2.974,84</b>	<b>1.913,67</b>	<b>2.295,22</b>
24 Alho	-	-	-	-	-	-	-
25 Batata	-	-	-	-	-	-	-
26 Cebola	-	-	-	-	-	-	-
27 Tomate	444,14	885,30	1.317,51	1.587,28	2.974,84	1.913,67	2.295,22
<b>Outros</b>	<b>155.355,03</b>	<b>294.055,63</b>	<b>226.046,58</b>	<b>200.621,88</b>	<b>170.407,52</b>	<b>247.092,59</b>	<b>305.073,16</b>
28 Cacau	23.851,83	36.842,18	52.187,36	38.076,08	51.022,30	54.033,79	68.120,35
29 Café	-	-	-	383,64	499,45	576,51	732,63
30 Cana-de-açúcar	-	-	-	-	-	2.539,20	10.995,75
31 Castanha-de-caju	729,74	597,90	478,46	318,97	-	-	-
32 Cera de carnaúba	-	-	-	-	-	-	-
33 Coco	14.957,85	15.889,63	15.883,46	7.867,68	5.997,95	5.566,00	5.121,71
34 Fumo	-	-	-	-	-	-	-
35 Mandioca	115.815,61	240.725,92	157.497,30	153.975,50	112.887,82	184.377,10	220.102,72
<b>II - Pecuária</b>	<b>787.789,69</b>	<b>761.909,75</b>	<b>953.500,52</b>	<b>788.627,26</b>	<b>852.183,40</b>	<b>826.035,20</b>	<b>740.387,14</b>
36 Carne de bovinos	688.239,37	667.256,77	855.473,05	696.873,59	762.447,27	734.652,67	650.385,88
1 - Carne de boi	452.656,83	444.922,59	644.180,42	473.519,16	528.801,21	541.607,37	428.167,27
2 - Carne de vaca e de novilhos	235.582,55	222.334,18	211.292,63	223.354,44	233.646,05	193.045,30	222.218,61
37 Carne de frango	58.172,78	59.158,76	59.158,76	59.158,76	52.749,90	52.585,57	50.613,61
38 Carne de suíno	194,27	213,97	210,53	167,31	138,46	149,42	119,25
39 Leite	35.088,15	28.049,98	30.044,70	25.437,82	29.731,35	31.873,53	31.598,37
40 Ovos	6.095,11	7.230,28	8.613,48	6.989,79	7.116,43	6.774,01	7.670,03
<b>Agropecuária</b>	<b>1.020.311,13</b>	<b>1.195.400,29</b>	<b>1.369.534,66</b>	<b>1.352.449,35</b>	<b>1.317.380,47</b>	<b>1.394.151,67</b>	<b>1.519.594,94</b>

Continua

Produtos		Receita mensal - R\$ mil					
		ago	set	out	nov	dez	Total
<b>I - Agricultura</b>		<b>662.066,25</b>	<b>668.215,28</b>	<b>578.719,48</b>	<b>501.963,57</b>	<b>396.646,00</b>	<b>6.266.000,13</b>
<b>Oleaginosas</b>		<b>234.491,53</b>	<b>184.706,20</b>	<b>125.548,65</b>	<b>60.104,70</b>	-	<b>1.182.310,07</b>
1	Amendoim	-	-	-	-	-	-
2	Canola	-	-	-	-	-	-
3	Feijão	10.446,43	1.849,60	-	-	-	77.568,40
4	Girassol	-	-	-	-	-	-
5	Mamona	-	-	-	-	-	-
6	Soja	224.045,10	182.856,60	125.548,65	60.104,70	-	1.104.741,68
<b>Cereais</b>		<b>28.389,55</b>	<b>27.651,65</b>	<b>27.088,05</b>	<b>26.746,55</b>	<b>3.415,90</b>	<b>472.189,03</b>
7	Arroz	9.541,55	8.067,40	6.013,63	4.871,09	3.415,90	112.292,36
8	Aveia	-	-	-	-	-	-
9	Centeio	-	-	-	-	-	-
10	Cevada	-	-	-	-	-	-
11	Milho	18.848,00	19.584,25	21.074,42	21.875,46	-	359.896,67
12	Sorgo	-	-	-	-	-	-
13	Trigo	-	-	-	-	-	-
14	Triticale	-	-	-	-	-	-
<b>Fibras</b>		-	-	-	-	-	-
15	Algodão em pluma	-	-	-	-	-	-
16	Juta/Malva	-	-	-	-	-	-
17	Sisal	-	-	-	-	-	-
<b>Frutas</b>		<b>61.234,65</b>	<b>48.899,77</b>	<b>49.675,44</b>	<b>58.603,36</b>	<b>60.152,71</b>	<b>1.190.528,81</b>
18	Abacaxi	-	-	-	-	-	552.208,85
19	Banana	48.457,80	43.617,16	46.975,90	56.098,90	60.145,66	587.180,46
20	Laranja	12.748,79	5.245,60	2.668,07	2.490,00	-	50.955,93
21	Maçã	-	-	-	-	-	-
22	Manga	28,05	37,02	31,46	14,46	7,04	183,57
23	Uva	-	-	-	-	-	-
<b>Hortícolas</b>		<b>2.155,12</b>	<b>1.943,48</b>	<b>1.067,13</b>	<b>1.347,32</b>	<b>1.198,28</b>	<b>19.129,28</b>
24	Alho	-	-	-	-	-	-
25	Batata	-	-	-	-	-	-
26	Cebola	-	-	-	-	-	-
27	Tomate	2.155,12	1.943,48	1.067,13	1.347,32	1.198,28	19.129,28
<b>Outros</b>		<b>335.795,40</b>	<b>405.014,18</b>	<b>375.340,23</b>	<b>355.161,63</b>	<b>331.879,12</b>	<b>3.401.842,94</b>
28	Cacau	82.358,73	111.936,98	57.603,09	58.588,09	46.093,77	680.714,57
29	Café	674,52	575,26	435,64	299,58	-	4.177,22
30	Cana-de-açúcar	10.920,66	10.987,23	13.773,79	14.077,04	11.090,80	74.384,48
31	Castanha-de-caju	-	-	180,49	785,05	1.248,57	4.339,18
32	Cera de carnaúba	-	-	-	-	-	-
33	Coco	6.664,39	7.299,97	8.466,24	11.014,75	14.383,97	119.113,60
34	Fumo	10,00	35,00	40,00	12,00	3,00	99,99
35	Mandioca	235.167,10	274.179,74	294.840,97	270.385,12	259.059,00	2.519.013,89
<b>II - Pecuária</b>		<b>801.833,11</b>	<b>772.153,81</b>	<b>718.145,36</b>	<b>798.423,86</b>	<b>779.125,52</b>	<b>9.580.114,61</b>
36	Carne de bovinos	710.549,91	669.265,00	606.599,11	684.619,57	660.189,92	8.386.552,12
	1 - Carne de boi	511.410,13	477.945,83	384.605,72	468.162,69	414.864,57	5.770.843,78
	2 - Carne de vaca e de novilhos	199.139,78	191.319,17	221.993,40	216.456,87	245.325,35	2.615.708,33
37	Carne de frango	54.886,18	64.335,15	72.099,74	77.645,87	78.015,62	738.580,70
38	Carne de suíno	120,48	127,61	135,82	119,38	249,98	1.946,45
39	Leite	28.211,55	29.021,85	31.230,92	27.510,16	31.522,65	359.321,02
40	Ovos	8.064,99	9.404,19	8.079,76	8.528,88	9.147,36	93.714,32
<b>Agropecuária</b>		<b>1.463.899,35</b>	<b>1.440.369,09</b>	<b>1.296.864,84</b>	<b>1.300.387,42</b>	<b>1.175.771,52</b>	<b>15.846.114,74</b>

Fonte: Conab

**Tabela 3.9 - Receita bruta por produto e grupo de produtos - Rondônia - 2015**

Produtos	Receita mensal - R\$ mil						
	jan	fev	mar	abr	mai	jun	jul
<b>I - Agricultura</b>	<b>40.154,65</b>	<b>118.784,39</b>	<b>318.788,05</b>	<b>333.655,46</b>	<b>277.548,52</b>	<b>260.817,91</b>	<b>232.663,24</b>
<b>Oleaginosas</b>	<b>-</b>	<b>60.158,88</b>	<b>196.050,75</b>	<b>168.777,24</b>	<b>106.909,83</b>	<b>81.012,21</b>	<b>60.181,70</b>
1 Amendoim	-	-	-	-	-	-	-
2 Canola	-	-	-	-	-	-	-
3 Feijão	-	-	-	5.401,62	11.266,38	17.005,61	6.680,00
4 Girassol	-	-	-	-	-	-	-
5 Mamona	-	-	-	-	-	-	-
6 Soja	-	60.158,88	196.050,75	163.375,63	95.643,45	64.006,60	53.501,70
<b>Cereais</b>	<b>-</b>	<b>10.855,00</b>	<b>48.602,01</b>	<b>65.723,80</b>	<b>44.061,50</b>	<b>27.543,96</b>	<b>18.756,89</b>
7 Arroz	-	-	9.849,66	19.709,45	18.150,62	15.196,40	9.291,33
8 Aveia	-	-	-	-	-	-	-
9 Centeio	-	-	-	-	-	-	-
10 Cevada	-	-	-	-	-	-	-
11 Milho	-	10.855,00	38.752,35	46.014,35	25.910,89	12.347,56	9.465,56
12 Sorgo	-	-	-	-	-	-	-
13 Trigo	-	-	-	-	-	-	-
14 Triticale	-	-	-	-	-	-	-
<b>Fibras</b>	<b>-</b>	<b>-</b>	<b>-</b>	<b>-</b>	<b>-</b>	<b>-</b>	<b>-</b>
15 Algodão em pluma	-	-	-	-	-	-	-
16 Juta/Malva	-	-	-	-	-	-	-
17 Sisal	-	-	-	-	-	-	-
<b>Frutas</b>	<b>10.494,07</b>	<b>14.949,28</b>	<b>20.271,65</b>	<b>23.037,68</b>	<b>18.746,53</b>	<b>11.753,63</b>	<b>9.636,37</b>
18 Abacaxi	2.293,90	6.177,88	9.514,46	11.573,75	9.123,45	2.228,73	-
19 Banana	8.176,38	8.746,67	10.428,25	11.076,82	9.021,18	8.593,33	8.336,79
20 Laranja	-	-	295,14	349,74	560,77	909,03	1.283,86
21 Maçã	-	-	-	-	-	-	-
22 Manga	-	-	-	-	-	-	-
23 Uva	23,80	24,72	33,81	37,37	41,13	22,54	15,72
<b>Hortícolas</b>	<b>121,20</b>	<b>241,59</b>	<b>359,54</b>	<b>433,16</b>	<b>811,81</b>	<b>522,23</b>	<b>626,35</b>
24 Alho	-	-	-	-	-	-	-
25 Batata	-	-	-	-	-	-	-
26 Cebola	-	-	-	-	-	-	-
27 Tomate	121,20	241,59	359,54	433,16	811,81	522,23	626,35
<b>Outros</b>	<b>29.539,38</b>	<b>32.579,65</b>	<b>53.504,10</b>	<b>75.683,59</b>	<b>107.018,84</b>	<b>139.985,88</b>	<b>143.461,93</b>
28 Cacau	1.293,36	1.940,04	2.434,56	2.191,10	2.910,21	3.195,36	3.574,81
29 Café	11.299,13	11.423,77	32.025,92	43.825,16	55.857,12	63.861,53	63.402,46
30 Cana-de-açúcar	-	-	-	-	-	-	-
31 Castanha-de-caju	-	-	-	-	-	-	-
32 Cera de carnaúba	-	-	-	-	-	-	-
33 Coco	72,46	102,97	102,93	50,99	38,87	36,07	33,19
34 Fumo	-	-	-	-	-	-	-
35 Mandioca	16.874,42	19.112,87	18.940,68	29.616,34	48.212,64	72.892,92	76.451,47
<b>II - Pecuária</b>	<b>584.351,89</b>	<b>498.632,51</b>	<b>511.995,20</b>	<b>439.932,97</b>	<b>452.422,15</b>	<b>407.331,11</b>	<b>410.213,11</b>
36 Carne de bovinos	502.715,64	435.692,59	440.469,45	367.228,69	382.653,06	339.560,78	345.744,09
1 - Carne de boi	360.356,78	308.244,85	317.102,95	260.010,03	273.162,93	233.960,20	223.250,16
2 - Carne de vaca e de novilhos	142.358,86	127.447,74	123.366,49	107.218,66	109.490,13	105.600,58	122.493,93
37 Carne de frango	15.060,30	14.237,68	14.174,40	15.060,30	13.858,01	14.364,24	16.515,71
38 Carne de suíno	517,74	349,72	360,46	418,10	409,31	424,94	431,78
39 Leite	59.695,44	41.160,56	49.274,14	49.861,18	48.937,29	46.397,24	40.223,13
40 Ovos	6.362,77	7.191,97	7.716,75	7.364,70	6.564,47	6.583,91	7.298,42
<b>Agropecuária</b>	<b>624.506,54</b>	<b>617.416,91</b>	<b>830.783,25</b>	<b>773.588,43</b>	<b>729.970,66</b>	<b>668.149,02</b>	<b>642.876,36</b>

Continua



Produtos		Receita mensal - R\$ mil					
		ago	set	out	nov	dez	Total
<b>I - Agricultura</b>		<b>192.952,15</b>	<b>158.605,05</b>	<b>163.396,61</b>	<b>109.754,85</b>	<b>73.551,88</b>	<b>2.280.672,77</b>
<b>Oleaginosas</b>		<b>21.584,68</b>	<b>5.566,67</b>	-	-	-	<b>700.241,94</b>
1	Amendoim	-	-	-	-	-	-
2	Canola	-	-	-	-	-	-
3	Feijão	7.598,50	5.566,67	-	-	-	53.518,77
4	Girassol	-	-	-	-	-	-
5	Mamona	-	-	-	-	-	-
6	Soja	13.986,18	-	-	-	-	646.723,18
<b>Cereais</b>		<b>17.864,99</b>	<b>16.215,73</b>	<b>37.010,12</b>	<b>27.137,50</b>	-	<b>313.771,51</b>
7	Arroz	5.924,49	2.538,43	-	-	-	80.660,39
8	Aveia	-	-	-	-	-	-
9	Centeio	-	-	-	-	-	-
10	Cevada	-	-	-	-	-	-
11	Milho	11.940,50	13.677,30	37.010,12	27.137,50	-	233.111,13
12	Sorgo	-	-	-	-	-	-
13	Trigo	-	-	-	-	-	-
14	Triticale	-	-	-	-	-	-
<b>Fibras</b>		-	-	-	-	-	-
15	Algodão em pluma	-	-	-	-	-	-
16	Juta/Malva	-	-	-	-	-	-
17	Sisal	-	-	-	-	-	-
<b>Frutas</b>		<b>10.997,64</b>	<b>9.156,76</b>	<b>9.525,25</b>	<b>11.263,62</b>	<b>11.667,12</b>	<b>161.499,61</b>
18	Abacaxi	-	-	-	-	-	40.912,16
19	Banana	9.399,90	8.460,91	9.112,44	10.882,13	11.667,12	113.901,93
20	Laranja	1.558,34	641,19	326,13	304,36	-	6.228,56
21	Maçã	-	-	-	-	-	-
22	Manga	-	-	-	-	-	-
23	Uva	39,40	54,67	86,68	77,13	-	456,96
<b>Hortícolas</b>		<b>588,12</b>	<b>530,36</b>	<b>291,21</b>	<b>367,67</b>	<b>327,00</b>	<b>5.220,25</b>
24	Alho	-	-	-	-	-	-
25	Batata	-	-	-	-	-	-
26	Cebola	-	-	-	-	-	-
27	Tomate	588,12	530,36	291,21	367,67	327,00	5.220,25
<b>Outros</b>		<b>141.916,73</b>	<b>127.135,53</b>	<b>116.570,03</b>	<b>70.986,05</b>	<b>61.557,75</b>	<b>1.099.939,45</b>
28	Cacau	4.317,16	5.724,26	2.113,50	2.773,12	2.567,70	35.035,18
29	Café	43.780,16	27.572,40	25.133,60	25.925,73	21.195,70	425.302,68
30	Cana-de-açúcar	2.516,58	2.531,92	3.174,06	3.243,94	3.263,54	14.730,03
31	Castanha-de-caju	-	-	-	-	-	-
32	Cera de carnaúba	-	-	-	-	-	-
33	Coco	43,19	47,31	54,87	71,38	93,22	747,45
34	Fumo	-	-	-	-	-	-
35	Mandioca	91.259,64	91.259,64	86.094,00	38.971,88	34.437,60	624.124,10
<b>II - Pecuária</b>		<b>441.702,22</b>	<b>451.447,73</b>	<b>564.367,22</b>	<b>520.120,30</b>	<b>538.902,01</b>	<b>5.821.418,42</b>
36	Carne de bovinos	361.687,52	371.901,71	484.371,41	445.881,03	446.774,24	4.924.680,19
	1 - Carne de boi	262.760,25	283.831,36	402.370,25	363.883,54	328.965,13	3.617.898,43
	2 - Carne de vaca e de novilhos	98.927,27	88.070,35	82.001,16	81.997,49	117.809,11	1.306.781,76
37	Carne de frango	17.085,22	19.861,57	20.929,39	21.783,65	22.068,41	204.998,89
38	Carne de suíno	432,75	483,55	558,77	532,39	522,62	5.442,12
39	Leite	53.948,76	48.739,18	50.830,36	43.279,93	60.870,36	593.217,56
40	Ovos	8.547,96	10.461,73	7.677,30	8.643,29	8.666,39	93.079,65
<b>Agropecuária</b>		<b>634.654,37</b>	<b>610.052,79</b>	<b>727.763,83</b>	<b>629.875,14</b>	<b>612.453,89</b>	<b>8.102.091,19</b>

Fonte: Conab

**Tabela 3.10 - Receita bruta por produto e grupo de produtos - Roraima - 2015**

Produtos		Receita mensal - R\$ mil						
		jan	fev	mar	abr	mai	jun	jul
<b>I - Agricultura</b>		<b>36.933,59</b>	<b>38.739,01</b>	<b>38.570,98</b>	<b>42.872,68</b>	<b>34.910,27</b>	<b>29.177,22</b>	<b>28.612,44</b>
<b>Oleaginosas</b>		<b>6.933,70</b>	<b>1.701,48</b>	<b>594,94</b>	<b>1.392,40</b>	<b>1.016,50</b>	<b>739,58</b>	<b>290,49</b>
1	Amendoim	-	-	-	-	-	-	-
2	Canola	-	-	-	-	-	-	-
3	Feijão	-	-	594,94	1.392,40	1.016,50	739,58	290,49
4	Girassol	-	-	-	-	-	-	-
5	Mamona	-	-	-	-	-	-	-
6	Soja	6.933,70	1.701,48	-	-	-	-	-
<b>Cereais</b>		<b>-</b>	<b>5.491,20</b>	<b>3.494,40</b>	<b>1.497,60</b>	<b>-</b>	<b>-</b>	<b>-</b>
7	Arroz	-	5.491,20	3.494,40	1.497,60	-	-	-
8	Aveia	-	-	-	-	-	-	-
9	Centeio	-	-	-	-	-	-	-
10	Cevada	-	-	-	-	-	-	-
11	Milho	-	-	-	-	-	-	-
12	Sorgo	-	-	-	-	-	-	-
13	Trigo	-	-	-	-	-	-	-
14	Triticale	-	-	-	-	-	-	-
<b>Fibras</b>		<b>-</b>	<b>-</b>	<b>-</b>	<b>-</b>	<b>-</b>	<b>-</b>	<b>-</b>
15	Algodão em pluma	-	-	-	-	-	-	-
16	Juta/Malva	-	-	-	-	-	-	-
17	Sisal	-	-	-	-	-	-	-
<b>Frutas</b>		<b>8.560,68</b>	<b>9.899,57</b>	<b>12.644,89</b>	<b>13.809,22</b>	<b>11.183,20</b>	<b>9.902,67</b>	<b>9.620,65</b>
18	Abacaxi	384,30	1.152,90	1.921,50	2.382,66	1.601,25	400,31	-
19	Banana	8.176,38	8.746,67	10.428,25	11.076,82	9.021,18	8.593,33	8.336,79
20	Laranja	-	-	295,14	349,74	560,77	909,03	1.283,86
21	Maçã	-	-	-	-	-	-	-
22	Manga	-	-	-	-	-	-	-
23	Uva	-	-	-	-	-	-	-
<b>Hortícolas</b>		<b>193,91</b>	<b>386,53</b>	<b>575,24</b>	<b>693,02</b>	<b>1.298,84</b>	<b>835,52</b>	<b>1.002,11</b>
24	Alho	-	-	-	-	-	-	-
25	Batata	-	-	-	-	-	-	-
26	Cebola	-	-	-	-	-	-	-
27	Tomate	193,91	386,53	575,24	693,02	1.298,84	835,52	1.002,11
<b>Outros</b>		<b>21.245,30</b>	<b>21.260,23</b>	<b>21.261,51</b>	<b>25.480,44</b>	<b>21.411,74</b>	<b>17.699,44</b>	<b>17.699,19</b>
28	Cacau	3,40	5,10	6,40	5,76	7,65	8,40	9,40
29	Café	-	-	-	-	-	-	-
30	Cana de açúcar	-	-	-	-	-	-	-
31	Castanha-de-caju	-	-	-	-	-	-	-
32	Cera de carnaúba	-	-	-	-	-	-	-
33	Coco	31,42	44,65	44,63	22,11	16,85	15,64	14,39
34	Fumo	-	-	-	-	-	-	-
35	Mandioca	21.210,48	21.210,48	21.210,48	25.452,58	21.387,23	17.675,40	17.675,40
<b>II - Pecuária</b>		<b>20.019,80</b>	<b>19.804,24</b>	<b>18.348,43</b>	<b>21.203,13</b>	<b>19.210,60</b>	<b>18.835,41</b>	<b>19.250,84</b>
	Carne de bovinos	9.672,33	9.144,22	9.576,31	11.223,19	9.756,94	8.139,26	9.983,71
36	1 - Carne de boi	4.931,90	5.468,76	6.191,45	6.126,41	5.399,57	4.211,81	5.346,30
	2 - Carne de vaca e de novilhos	4.740,43	3.675,46	3.384,86	5.096,77	4.357,37	3.927,45	4.637,42
37	Carne de frango	6.954,49	6.574,62	6.545,40	6.954,49	6.399,30	6.633,06	7.626,56
38	Carne de suíno	43,32	39,82	156,30	169,78	85,99	52,62	99,61
39	Leite	1.904,98	2.161,74	-	1.214,31	1.347,75	2.420,91	-
40	Ovos	1.444,68	1.883,84	2.070,43	1.641,37	1.620,62	1.589,56	1.540,95
<b>Agropecuária</b>		<b>56.953,39</b>	<b>58.543,25</b>	<b>56.919,41</b>	<b>64.075,82</b>	<b>54.120,87</b>	<b>48.012,63</b>	<b>47.863,28</b>

Continua

Produtos		Receita mensal - R\$ mil					
		ago	set	out	nov	dez	Total
<b>I - Agricultura</b>		<b>41.735,81</b>	<b>54.820,36</b>	<b>56.642,74</b>	<b>46.608,80</b>	<b>47.547,89</b>	<b>497.171,80</b>
<b>Oleaginosas</b>		<b>12.416,58</b>	<b>26.088,48</b>	<b>19.900,32</b>	<b>13.701,60</b>	<b>9.012,96</b>	<b>93.789,02</b>
1	Amendoim	-	-	-	-	-	-
2	Canola	-	-	-	-	-	-
3	Feijão	-	-	-	-	-	4.033,91
4	Girassol	-	-	-	-	-	-
5	Mamona	-	-	-	-	-	-
6	Soja	12.416,58	26.088,48	19.900,32	13.701,60	9.012,96	89.755,12
<b>Cereais</b>		<b>1.924,00</b>	<b>7.698,56</b>	<b>15.849,84</b>	<b>12.698,40</b>	<b>10.389,60</b>	<b>59.043,60</b>
7	Arroz	1.443,39	5.773,56	11.544,00	12.698,40	10.389,60	52.332,15
8	Aveia	-	-	-	-	-	-
9	Centeio	-	-	-	-	-	-
10	Cevada	-	-	-	-	-	-
11	Milho	480,61	1.925,00	4.305,84	-	-	6.711,45
12	Sorgo	-	-	-	-	-	-
13	Trigo	-	-	-	-	-	-
14	Triticale	-	-	-	-	-	-
<b>Fibras</b>		<b>-</b>	<b>-</b>	<b>-</b>	<b>-</b>	<b>-</b>	<b>-</b>
15	Algodão em pluma	-	-	-	-	-	-
16	Juta/Malva	-	-	-	-	-	-
17	Sisal	-	-	-	-	-	-
<b>Frutas</b>		<b>10.958,24</b>	<b>9.102,10</b>	<b>9.438,57</b>	<b>11.186,49</b>	<b>11.667,12</b>	<b>127.973,41</b>
18	Abacaxi	-	-	-	-	-	7.842,92
19	Banana	9.399,90	8.460,91	9.112,44	10.882,13	11.667,12	113.901,93
20	Laranja	1.558,34	641,19	326,13	304,36	-	6.228,56
21	Maçã	-	-	-	-	-	-
22	Manga	-	-	-	-	-	-
23	Uva	-	-	-	-	-	-
<b>Hortícolas</b>		<b>940,94</b>	<b>848,54</b>	<b>465,92</b>	<b>588,25</b>	<b>523,18</b>	<b>8.351,99</b>
24	Alho	-	-	-	-	-	-
25	Batata	-	-	-	-	-	-
26	Cebola	-	-	-	-	-	-
27	Tomate	940,94	848,54	465,92	588,25	523,18	8.351,99
<b>Outros</b>		<b>15.496,05</b>	<b>11.082,69</b>	<b>10.988,09</b>	<b>8.434,06</b>	<b>15.955,03</b>	<b>208.013,78</b>
28	Cacau	11,35	15,05	5,56	7,29	6,75	92,10
29	Café	-	-	-	-	-	-
30	Cana-de-açúcar	-	-	-	-	-	-
31	Castanha-de-caju	-	-	-	-	-	-
32	Cera de carnaúba	-	-	-	-	-	-
33	Coco	18,73	20,51	23,79	30,95	40,42	324,10
34	Fumo	-	-	-	-	-	-
35	Mandioca	15.465,98	11.047,13	10.958,75	8.395,82	15.907,86	207.597,57
<b>II - Pecuária</b>		<b>22.020,08</b>	<b>22.883,25</b>	<b>56.073,44</b>	<b>53.700,87</b>	<b>25.091,79</b>	<b>316.441,89</b>
36	Carne de bovinos	11.128,05	10.334,82	42.688,82	41.931,55	11.478,67	185.057,87
	1 - Carne de boi	5.906,51	6.137,13	5.621,18	6.872,32	7.438,49	69.651,82
	2 - Carne de vaca e de novilhos	5.221,55	4.197,69	37.067,64	35.059,24	4.040,18	115.406,05
37	Carne de frango	7.889,55	9.171,60	9.664,69	10.059,17	10.190,66	94.663,58
38	Carne de suíno	73,50	28,07	36,12	76,95	288,41	1.150,50
39	Leite	1.283,22	1.455,19	2.156,33	-	1.481,19	15.425,64
40	Ovos	1.645,76	1.893,57	1.527,47	1.633,19	1.652,86	20.144,30
<b>Agropecuária</b>		<b>63.755,89</b>	<b>77.703,61</b>	<b>112.716,18</b>	<b>100.309,66</b>	<b>72.639,69</b>	<b>813.613,69</b>

Fonte: Conab

**Tabela 3.11 - Receita bruta por produto e grupo de produtos - Tocantins - 2015**

Produtos	Receita mensal - R\$ mil						
	jan	fev	mar	abr	mai	jun	jul
<b>I - Agricultura</b>	<b>380.747,84</b>	<b>52.003,99</b>	<b>284.995,99</b>	<b>714.925,30</b>	<b>862.084,53</b>	<b>561.803,52</b>	<b>396.014,56</b>
<b>Oleaginosas</b>	<b>367.455,77</b>	-	<b>114.251,43</b>	<b>451.873,30</b>	<b>569.759,02</b>	<b>363.591,88</b>	<b>252.215,96</b>
1 Amendoim	-	-	1.153,20	2.537,04	4.231,50	-	-
2 Canola	-	-	-	-	-	-	-
3 Feijão	-	-	-	2.802,51	5.090,93	5.791,33	3.655,68
4 Girassol	-	-	-	-	-	-	-
5 Mamona	-	-	-	-	-	-	-
6 Soja	367.455,77	-	113.098,23	446.533,76	560.436,59	357.800,54	248.560,28
<b>Cereais</b>	-	<b>26.107,97</b>	<b>118.943,33</b>	<b>199.405,41</b>	<b>200.404,49</b>	<b>114.412,58</b>	<b>71.391,46</b>
7 Arroz	-	-	67.336,50	113.008,96	91.939,83	66.807,13	43.267,58
8 Aveia	-	-	-	-	-	-	-
9 Centeio	-	-	-	-	-	-	-
10 Cevada	-	-	-	-	-	-	-
11 Milho	-	26.107,97	51.606,83	86.396,45	108.464,66	47.027,96	25.582,87
12 Sorgo	-	-	-	-	-	577,50	2.541,00
13 Trigo	-	-	-	-	-	-	-
14 Triticale	-	-	-	-	-	-	-
<b>Fibras</b>	-	-	-	-	-	-	<b>12.305,92</b>
15 Algodão em pluma	-	-	-	-	-	-	12.305,92
16 Juta/Malva	-	-	-	-	-	-	-
17 Sisal	-	-	-	-	-	-	-
<b>Frutas</b>	<b>8.497,64</b>	<b>20.802,77</b>	<b>46.526,58</b>	<b>54.545,57</b>	<b>30.636,49</b>	<b>8.657,95</b>	<b>2.165,07</b>
18 Abacaxi	6.267,71	18.803,14	44.129,81	52.188,30	28.481,85	6.608,81	-
19 Banana	2.229,93	1.999,64	2.347,14	2.275,23	2.049,61	1.914,74	1.961,73
20 Laranja	-	-	27,05	37,00	54,09	75,73	108,18
21 Maçã	-	-	-	-	-	-	-
22 Manga	-	-	22,58	45,04	50,94	58,68	95,16
23 Uva	-	-	-	-	-	-	-
<b>Hortícolas</b>	-	-	-	-	-	-	-
24 Alho	-	-	-	-	-	-	-
25 Batata	-	-	-	-	-	-	-
26 Cebola	-	-	-	-	-	-	-
27 Tomate	-	-	-	-	-	-	-
<b>Outros</b>	<b>4.794,43</b>	<b>5.093,24</b>	<b>5.274,65</b>	<b>9.101,01</b>	<b>61.284,53</b>	<b>75.141,11</b>	<b>57.936,15</b>
28 Cacau	-	-	-	-	-	-	-
29 Café	-	-	-	-	-	-	-
30 Cana de açúcar	1.457,57	1.650,71	1.832,25	1.719,49	54.905,25	56.282,21	57.821,19
31 Castanha-de-caju	-	-	-	-	-	-	-
32 Cera de carnaúba	-	-	-	-	-	-	-
33 Coco	250,98	356,66	356,52	176,60	134,63	124,94	114,96
34 Fumo	-	-	-	-	-	-	-
35 Mandioca	3.085,87	3.085,87	3.085,87	7.204,93	6.244,66	18.733,97	-
<b>II - Pecuária</b>	<b>292.951,55</b>	<b>335.396,02</b>	<b>390.836,50</b>	<b>349.967,26</b>	<b>336.142,45</b>	<b>417.586,03</b>	<b>419.918,12</b>
36 Carne de bovinos	248.057,44	295.539,75	348.325,34	312.318,26	298.234,67	377.364,25	384.266,82
1 - Carne de boi	157.666,54	202.666,26	256.127,74	232.293,24	217.719,42	307.762,63	319.240,56
2 - Carne de vaca e de novilhos	90.390,90	92.873,49	92.197,60	80.025,02	80.515,26	69.601,62	65.026,25
37 Carne de frango	17.755,37	18.056,31	18.056,31	18.056,31	16.100,21	16.050,05	15.448,17
38 Carne de suíno	54,42	38,02	45,73	50,05	40,81	33,18	24,67
39 Leite	24.927,01	21.761,94	21.536,71	17.094,65	19.438,07	21.762,09	17.676,04
40 Ovos	2.157,31	-	2.872,42	2.448,01	2.328,68	2.376,47	2.502,43
<b>Agropecuária</b>	<b>673.699,39</b>	<b>387.400,01</b>	<b>675.832,49</b>	<b>1.064.892,56</b>	<b>1.198.226,98</b>	<b>979.389,56</b>	<b>815.932,67</b>

Continua

Produtos		Receita mensal - R\$ mil					
		ago	set	out	nov	dez	Total
<b>I - Agricultura</b>		<b>284.580,15</b>	<b>117.096,21</b>	<b>39.854,54</b>	<b>25.286,21</b>	<b>19.943,88</b>	<b>3.739.336,71</b>
<b>Oleaginosas</b>		<b>212.025,94</b>	<b>58.089,03</b>	<b>2.461,38</b>	<b>696,09</b>	-	<b>2.392.419,81</b>
1	Amendoim	-	-	-	-	-	7.921,74
2	Canola	-	-	-	-	-	-
3	Feijão	3.109,87	2.030,93	2.461,38	696,09	-	25.638,73
4	Girassol	-	-	-	-	-	-
5	Mamona	-	-	-	-	-	-
6	Soja	208.916,07	56.058,10	-	-	-	2.358.859,34
<b>Cereais</b>		<b>60.441,62</b>	<b>48.154,12</b>	<b>28.929,40</b>	<b>16.908,11</b>	<b>16.755,94</b>	<b>901.854,43</b>
7	Arroz	36.300,00	23.579,88	11.081,58	-	-	453.321,46
8	Aveia	-	-	-	-	-	-
9	Centeio	-	-	-	-	-	-
10	Cevada	-	-	-	-	-	-
11	Milho	20.330,12	22.264,24	16.115,32	16.330,61	16.755,94	436.982,97
12	Sorgo	3.811,50	2.310,00	1.732,50	577,50	-	11.550,00
13	Trigo	-	-	-	-	-	-
14	Triticale	-	-	-	-	-	-
<b>Fibras</b>		<b>9.302,40</b>	<b>8.208,00</b>	<b>5.548,00</b>	<b>4.499,20</b>	-	<b>39.863,52</b>
15	Algodão em pluma	9.302,40	8.208,00	5.548,00	4.499,20	-	39.863,52
16	Juta/Malva	-	-	-	-	-	-
17	Sisal	-	-	-	-	-	-
<b>Frutas</b>		<b>2.299,52</b>	<b>2.117,93</b>	<b>2.270,30</b>	<b>2.470,12</b>	<b>2.396,82</b>	<b>183.386,77</b>
18	Abacaxi	-	-	-	-	-	156.479,63
19	Banana	2.081,83	1.926,96	2.095,30	2.374,92	2.365,72	25.622,75
20	Laranja	108,29	53,55	31,64	26,77	-	522,29
21	Maçã	-	-	-	-	-	-
22	Manga	109,40	137,41	143,37	68,43	31,10	762,11
23	Uva	-	-	-	-	-	-
<b>Hortícolas</b>		-	-	-	-	-	-
24	Alho	-	-	-	-	-	-
25	Batata	-	-	-	-	-	-
26	Cebola	-	-	-	-	-	-
27	Tomate	-	-	-	-	-	-
<b>Outros</b>		<b>510,67</b>	<b>527,14</b>	<b>645,45</b>	<b>712,68</b>	<b>791,12</b>	<b>221.812,19</b>
28	Cacau	-	-	-	-	-	-
29	Café	-	-	-	-	-	-
30	Cana-de-açúcar	361,08	363,28	455,41	465,44	468,25	177.782,12
31	Castanha-de-caju	-	-	-	-	-	-
32	Cera de carnaúba	-	-	-	-	-	-
33	Coco	149,59	163,86	190,04	247,24	322,87	2.588,89
34	Fumo	-	-	-	-	-	-
35	Mandioca	-	-	-	-	-	41.441,18
<b>II - Pecuária</b>		<b>344.338,18</b>	<b>345.622,15</b>	<b>329.529,23</b>	<b>265.496,43</b>	<b>264.322,71</b>	<b>4.092.106,64</b>
36	Carne de bovinos	305.996,82	301.716,42	280.160,27	218.894,00	210.171,01	3.581.045,05
	1 - Carne de boi	257.598,82	261.594,54	239.051,26	181.402,50	157.148,37	2.790.271,88
	2 - Carne de vaca e de novilhos	48.398,00	40.121,88	41.109,01	37.491,50	53.022,65	790.773,17
37	Carne de frango	16.752,24	19.636,23	22.006,12	23.698,90	23.811,75	225.427,97
38	Carne de suíno	23,28	27,10	30,06	67,02	82,68	517,01
39	Leite	19.173,64	21.961,33	24.948,35	20.227,65	27.722,71	258.230,19
40	Ovos	2.392,20	2.281,07	2.384,43	2.608,86	2.534,56	26.886,42
<b>Agropecuária</b>		<b>628.918,32</b>	<b>462.718,36</b>	<b>369.383,77</b>	<b>290.782,64</b>	<b>284.266,59</b>	<b>7.831.443,35</b>

Fonte: Conab

**Tabela 3.12 - Receita bruta por produto e grupo de produtos - região Nordeste - 2015**

Produtos	Receita mensal - R\$ mil						
	jan	fev	mar	abr	mai	jun	jul
<b>I - Agricultura</b>	<b>1.544.363,13</b>	<b>2.102.159,91</b>	<b>3.137.520,69</b>	<b>4.546.593,19</b>	<b>3.939.837,38</b>	<b>2.882.388,82</b>	<b>2.364.228,37</b>
<b>Oleaginosas</b>	<b>239.904,18</b>	<b>841.594,23</b>	<b>1.618.227,76</b>	<b>1.910.767,69</b>	<b>1.964.368,03</b>	<b>1.036.419,35</b>	<b>591.977,95</b>
1 Amendoim	-	-	-	103,50	207,00	329,14	98,28
2 Canola	-	-	-	-	-	-	-
3 Feijão	52.692,13	119.015,98	166.979,80	203.984,17	245.997,74	181.609,13	104.047,27
4 Girassol	-	-	-	-	-	-	-
5 Mamona	21,21	-	-	2.271,57	7.297,78	9.657,25	11.131,78
6 Soja	187.190,84	722.578,25	1.451.247,96	1.704.408,46	1.710.865,50	844.823,83	476.700,62
<b>Cereais</b>	<b>616,26</b>	<b>123.711,77</b>	<b>458.802,80</b>	<b>806.753,95</b>	<b>751.666,26</b>	<b>332.627,55</b>	<b>114.757,91</b>
7 Arroz	616,26	4.173,23	70.102,78	115.993,08	97.486,54	74.251,92	51.711,01
8 Aveia	-	-	-	-	-	-	-
9 Centeio	-	-	-	-	-	-	-
10 Cevada	-	-	-	-	-	-	-
11 Milho	-	117.810,54	385.820,02	687.499,24	648.540,98	250.624,04	52.833,27
12 Sorgo	-	1.728,00	2.880,00	3.261,63	5.638,75	7.751,60	10.213,64
13 Trigo	-	-	-	-	-	-	-
14 Triticale	-	-	-	-	-	-	-
<b>Fibras</b>	<b>76.263,85</b>	<b>69.424,46</b>	<b>54.256,28</b>	<b>814.408,11</b>	<b>203.244,53</b>	<b>299.994,16</b>	<b>352.813,18</b>
15 Algodão em pluma	-	-	-	771.210,24	168.900,23	268.085,50	325.083,67
16 Juta/Malva	-	-	-	-	-	-	-
17 Sisal	76.263,85	69.424,46	54.256,28	43.197,87	34.344,30	31.908,65	27.729,51
<b>Frutas</b>	<b>167.472,87</b>	<b>216.505,12</b>	<b>364.750,79</b>	<b>461.570,62</b>	<b>449.105,57</b>	<b>473.830,44</b>	<b>487.597,69</b>
18 Abacaxi	36.796,20	73.108,84	162.046,40	196.329,53	127.443,30	43.093,14	48.014,03
19 Banana	92.157,01	103.258,49	113.624,63	146.992,20	175.725,55	271.406,72	253.112,69
20 Laranja	-	-	16.316,25	25.210,12	41.235,93	56.291,69	73.083,03
21 Maçã	95,71	218,87	348,65	339,77	283,74	288,37	155,98
22 Manga	-	-	17.832,50	32.359,42	38.002,15	66.362,29	87.849,26
23 Uva	38.423,94	39.918,91	54.582,36	60.339,59	66.414,90	36.388,24	25.382,70
<b>Hortícolas</b>	<b>110.854,31</b>	<b>130.283,67</b>	<b>137.003,69</b>	<b>155.359,21</b>	<b>240.477,84</b>	<b>263.686,54</b>	<b>284.801,07</b>
24 Alho	1.072,31	555,37	-	-	-	1.331,75	7.941,74
25 Batata	-	-	22.761,24	32.311,03	47.018,69	55.475,15	74.400,71
26 Cebola	-	-	5.177,34	28.578,56	143.423,77	134.241,15	110.590,73
27 Tomate	109.782,00	129.728,30	109.065,11	94.469,63	50.035,37	72.638,49	91.867,90
<b>Outros</b>	<b>949.251,66</b>	<b>720.640,66</b>	<b>504.479,37</b>	<b>397.733,62</b>	<b>330.975,16</b>	<b>475.830,78</b>	<b>532.280,56</b>
28 Cacau	182.375,83	118.850,80	119.285,03	115.709,04	60.178,92	138.237,81	160.184,22
29 Café	48.094,90	40.418,51	51.870,24	78.157,25	81.100,23	99.804,69	122.249,96
30 Cana-de-açúcar	510.425,59	321.127,66	123.142,67	19.346,18	30.104,98	63.104,16	97.001,41
31 Castanha-de-caju	33.802,25	26.803,44	9.589,03	7.691,37	-	-	1.584,75
32 Cera de carnaúba	-	-	-	-	-	-	-
33 Coco	110.685,02	119.561,33	112.471,11	74.561,05	57.468,90	54.231,70	44.572,18
34 Fumo	-	-	-	-	-	-	-
35 Mandioca	63.868,08	93.878,91	88.121,28	102.268,73	102.122,13	120.452,42	106.688,04
<b>II - Pecuária</b>	<b>2.166.885,87</b>	<b>2.039.994,18</b>	<b>2.151.316,33</b>	<b>2.033.543,39</b>	<b>1.946.696,83</b>	<b>2.046.118,35</b>	<b>2.049.672,71</b>
36 Carne de bovinos	648.992,81	576.929,85	581.702,59	585.671,23	554.450,61	617.803,35	629.916,85
1 - Carne de boi	408.804,71	360.998,45	354.454,69	376.769,19	334.719,71	393.130,01	404.430,80
2 - Carne de vaca e de novilhos	240.188,10	215.931,41	227.247,90	208.902,03	219.730,90	224.673,35	225.486,05
37 Carne de frango	969.241,83	967.026,20	1.011.664,23	943.818,40	864.562,68	895.985,39	849.458,73
38 Carne de suíno	15.559,80	14.680,93	14.739,29	15.684,98	15.342,21	14.672,10	13.935,89
39 Leite	381.745,41	329.132,76	355.180,80	305.996,17	325.711,18	337.838,67	371.232,41
40 Ovos	151.346,02	152.224,44	188.029,42	182.372,61	186.630,16	179.818,83	185.128,81
<b>Agropecuária</b>	<b>3.711.249,00</b>	<b>4.142.154,09</b>	<b>5.288.837,02</b>	<b>6.580.136,58</b>	<b>5.886.534,22</b>	<b>4.928.507,16</b>	<b>4.413.901,07</b>

Continua

Produtos		Receita mensal - R\$ mil					Total
		ago	set	out	nov	dez	
<b>I - Agricultura</b>		<b>2.313.515,54</b>	<b>2.115.495,27</b>	<b>2.323.478,63</b>	<b>2.066.923,69</b>	<b>1.794.216,99</b>	<b>31.130.721,59</b>
<b>Oleaginosas</b>		<b>508.490,77</b>	<b>213.619,60</b>	<b>117.703,65</b>	<b>56.171,89</b>	<b>27.491,76</b>	<b>9.126.736,85</b>
1	Amendoim	78,40	52,26	-	-	-	868,58
2	Canola	-	-	-	-	-	-
3	Feijão	116.597,25	116.678,52	63.128,66	52.050,52	24.156,82	1.446.937,99
4	Girassol	-	-	-	-	-	-
5	Mamona	7.644,08	7.864,42	5.483,79	4.121,37	3.334,95	58.828,19
6	Soja	384.171,04	89.024,39	49.091,20	-	-	7.620.102,09
<b>Cereais</b>		<b>154.621,40</b>	<b>178.772,83</b>	<b>317.844,68</b>	<b>122.811,94</b>	<b>67.210,30</b>	<b>3.430.197,65</b>
7	Arroz	42.321,31	27.010,29	10.588,57	312,80	130,33	494.698,12
8	Aveia	-	-	-	-	-	-
9	Centeio	-	-	-	-	-	-
10	Cevada	-	-	-	-	-	-
11	Milho	97.339,52	139.590,84	301.232,79	122.499,14	67.079,96	2.870.870,33
12	Sorgo	14.960,58	12.171,70	6.023,33	-	-	64.629,20
13	Trigo	-	-	-	-	-	-
14	Triticale	-	-	-	-	-	-
<b>Fibras</b>		<b>288.514,01</b>	<b>238.741,38</b>	<b>166.127,95</b>	<b>123.681,68</b>	<b>84.111,45</b>	<b>2.771.581,03</b>
15	Algodão em pluma	259.689,33	215.681,64	143.874,25	101.252,75	170,96	2.253.948,58
16	Juta/Malva	-	-	-	-	-	-
17	Sisal	28.824,68	23.059,74	22.253,70	22.428,93	83.940,49	517.632,46
<b>Frutas</b>		<b>529.861,50</b>	<b>584.872,50</b>	<b>556.598,53</b>	<b>435.801,23</b>	<b>208.064,44</b>	<b>4.936.031,30</b>
18	Abacaxi	105.247,76	158.039,18	132.563,41	93.159,51	35.235,10	1.211.076,38
19	Banana	177.104,79	134.375,81	121.557,00	139.212,64	142.459,32	1.870.986,87
20	Laranja	77.056,76	38.592,99	23.863,13	21.116,99	-	372.766,89
21	Maçã	-	-	-	-	-	1.731,09
22	Manga	106.836,39	165.597,59	138.660,23	57.784,16	30.370,02	741.654,02
23	Uva	63.615,80	88.266,92	139.954,76	124.527,93	-	737.816,05
<b>Hortícolas</b>		<b>229.683,72</b>	<b>117.329,70</b>	<b>74.930,04</b>	<b>165.386,49</b>	<b>194.277,38</b>	<b>2.104.073,67</b>
24	Alho	11.016,64	11.998,17	9.734,92	10.320,01	6.835,64	60.806,56
25	Batata	56.013,67	41.290,95	36.413,69	52.300,50	53.995,50	471.981,12
26	Cebola	117.068,86	56.243,24	19.334,66	32.170,40	-	646.828,71
27	Tomate	45.584,55	7.797,34	9.446,77	70.595,57	133.446,24	924.457,27
<b>Outros</b>		<b>602.344,13</b>	<b>782.159,27</b>	<b>1.090.273,76</b>	<b>1.163.070,46</b>	<b>1.213.061,66</b>	<b>8.762.101,09</b>
28	Cacau	86.181,52	-	-	88.582,55	155.045,00	1.224.630,71
29	Café	122.961,38	83.830,09	78.359,75	74.397,96	57.928,76	939.173,71
30	Cana-de-açúcar	210.793,28	481.803,56	776.725,61	779.068,16	761.445,63	4.174.088,89
31	Castanha-de-caju	12.406,50	28.217,31	45.722,06	46.105,81	49.694,09	261.616,61
32	Cera de carnaúba	-	-	-	-	-	-
33	Coco	54.012,07	59.766,77	63.764,72	81.728,48	108.425,32	941.248,66
34	Fumo	10.416,89	36.459,12	41.667,57	12.500,27	3.125,07	104.168,93
35	Mandioca	105.572,49	92.082,41	84.034,05	80.687,24	77.397,79	1.117.173,59
<b>II - Pecuária</b>		<b>2.030.934,42</b>	<b>2.333.180,36</b>	<b>2.581.230,98</b>	<b>2.554.143,92</b>	<b>2.597.277,83</b>	<b>26.530.995,17</b>
36	Carne de bovinos	626.805,78	611.908,23	650.709,41	619.516,58	697.755,42	7.402.162,72
	1 - Carne de boi	417.116,06	405.009,45	450.939,27	444.516,23	503.625,68	4.854.514,24
	2 - Carne de vaca e de novilhos	209.689,73	206.898,79	199.770,14	175.000,35	194.129,74	2.547.648,48
37	Carne de frango	889.889,35	1.151.447,19	1.363.196,00	1.426.274,04	1.411.675,08	12.744.239,12
38	Carne de suíno	14.384,12	13.830,18	15.258,29	14.117,53	17.006,57	179.211,89
39	Leite	315.167,07	377.575,07	366.803,06	308.249,25	284.622,28	4.059.254,13
40	Ovos	184.688,10	178.419,69	185.264,22	185.986,53	186.218,48	2.146.127,31
<b>Agropecuária</b>		<b>4.344.449,95</b>	<b>4.448.675,63</b>	<b>4.904.709,61</b>	<b>4.621.067,61</b>	<b>4.391.494,82</b>	<b>57.661.716,76</b>

Fonte: Conab

**Tabela 3.13 - Receita bruta por produto e grupo de produtos - Alagoas - 2015**

Produtos	Receita mensal - R\$ mil						
	jan	fev	mar	abr	mai	jun	jul
<b>I - Agricultura</b>	<b>270.139,00</b>	<b>189.255,99</b>	<b>98.303,92</b>	<b>22.099,95</b>	<b>20.649,70</b>	<b>24.070,14</b>	<b>21.725,89</b>
<b>Oleaginosas</b>	-	-	-	-	-	<b>2.179,53</b>	<b>3.284,25</b>
1 Amendoim	-	-	-	-	-	-	-
2 Canola	-	-	-	-	-	-	-
3 Feijão	-	-	-	-	-	2.179,53	3.284,25
4 Girassol	-	-	-	-	-	-	-
5 Mamona	-	-	-	-	-	-	-
6 Soja	-	-	-	-	-	-	-
<b>Cereais</b>	<b>486,02</b>	<b>1.601,60</b>	<b>2.413,95</b>	<b>3.917,76</b>	<b>3.252,48</b>	<b>1.995,84</b>	<b>1.330,56</b>
7 Arroz	486,02	1.601,60	2.413,95	3.917,76	3.252,48	1.995,84	1.330,56
8 Aveia	-	-	-	-	-	-	-
9 Centeio	-	-	-	-	-	-	-
10 Cevada	-	-	-	-	-	-	-
11 Milho	-	-	-	-	-	-	-
12 Sorgo	-	-	-	-	-	-	-
13 Trigo	-	-	-	-	-	-	-
14 Triticale	-	-	-	-	-	-	-
<b>Fibras</b>	-	-	-	-	-	-	-
15 Algodão em pluma	-	-	-	-	-	-	-
16 Juta/Malva	-	-	-	-	-	-	-
17 Sisal	-	-	-	-	-	-	-
<b>Frutas</b>	<b>10.680,29</b>	<b>5.850,77</b>	<b>8.120,74</b>	<b>11.154,95</b>	<b>10.206,95</b>	<b>9.618,51</b>	<b>8.772,09</b>
18 Abacaxi	7.832,83	2.613,86	3.398,18	5.922,19	4.673,15	3.464,06	1.390,52
19 Banana	2.847,46	3.236,91	3.893,06	3.938,74	3.377,10	3.320,89	3.399,97
20 Laranja	-	-	829,50	1.294,02	2.156,70	2.833,57	3.981,60
21 Maçã	-	-	-	-	-	-	-
22 Manga	-	-	-	-	-	-	-
23 Uva	-	-	-	-	-	-	-
<b>Hortícolas</b>	<b>826,80</b>	<b>738,57</b>	<b>697,25</b>	<b>916,75</b>	<b>606,86</b>	<b>1.046,30</b>	<b>721,78</b>
24 Alho	-	-	-	-	-	-	-
25 Batata	-	-	-	-	-	-	-
26 Cebola	-	-	-	-	-	-	-
27 Tomate	826,80	738,57	697,25	916,75	606,86	1.046,30	721,78
<b>Outros</b>	<b>258.145,89</b>	<b>181.065,06</b>	<b>87.071,98</b>	<b>6.110,49</b>	<b>6.583,41</b>	<b>9.229,96</b>	<b>7.617,21</b>
28 Cacau	-	-	-	-	-	-	-
29 Café	-	-	-	-	-	-	-
30 Cana-de-açúcar	249.731,77	172.166,78	78.861,84	-	-	-	-
31 Castanha-de-caju	281,52	212,98	174,79	122,40	-	-	-
32 Cera de carnaúba	-	-	-	-	-	-	-
33 Coco	5.459,26	5.924,03	5.690,32	3.441,53	2.787,39	2.487,99	2.135,70
34 Fumo	-	-	-	-	-	-	-
35 Mandioca	2.673,34	2.761,28	2.345,03	2.546,56	3.796,02	6.741,97	5.481,51
<b>II - Pecuária</b>	<b>134.513,46</b>	<b>121.883,56</b>	<b>136.968,81</b>	<b>128.782,72</b>	<b>121.774,36</b>	<b>126.028,32</b>	<b>139.359,55</b>
36 Carne de bovinos	33.969,07	28.798,39	27.444,59	27.481,60	32.498,37	32.230,02	30.190,11
1 - Carne de boi	19.323,70	15.669,29	15.163,34	15.737,35	19.671,55	19.369,39	19.180,08
2 - Carne de vaca e de novilhos	14.645,37	13.129,10	12.281,25	11.744,25	12.826,82	12.860,63	11.010,03
37 Carne de frango	51.157,02	50.326,55	53.980,63	49.163,89	45.509,82	47.835,14	45.177,63
38 Carne de suíno	1.860,83	1.998,12	2.039,02	1.706,82	1.704,71	1.683,48	987,67
39 Leite	40.769,21	34.451,04	45.164,76	42.386,12	33.620,44	35.806,26	54.988,20
40 Ovos	6.757,32	6.309,46	8.339,82	8.044,28	8.441,03	8.473,42	8.015,94
<b>Agropecuária</b>	<b>404.652,46</b>	<b>311.139,56</b>	<b>235.272,73</b>	<b>150.882,66</b>	<b>142.424,07</b>	<b>150.098,46</b>	<b>161.085,44</b>

Continua



Produtos		Receita mensal - R\$ mil					Total
		ago	set	out	nov	dez	
<b>I - Agricultura</b>		<b>50.186,79</b>	<b>205.783,27</b>	<b>348.851,82</b>	<b>337.536,04</b>	<b>335.266,27</b>	<b>1.923.868,79</b>
<b>Oleaginosas</b>		<b>7.177,50</b>	<b>9.787,50</b>	<b>6.068,25</b>	<b>5.164,43</b>	-	<b>33.661,46</b>
1	Amendoim	-	-	-	-	-	-
2	Canola	-	-	-	-	-	-
3	Feijão	7.177,50	9.787,50	6.068,25	5.164,43	-	33.661,46
4	Girassol	-	-	-	-	-	-
5	Mamona	-	-	-	-	-	-
6	Soja	-	-	-	-	-	-
<b>Cereais</b>		<b>2.498,10</b>	<b>4.917,71</b>	-	-	-	<b>22.414,02</b>
7	Arroz	831,60	498,96	-	-	-	16.328,77
8	Aveia	-	-	-	-	-	-
9	Centeio	-	-	-	-	-	-
10	Cevada	-	-	-	-	-	-
11	Milho	1.666,50	4.418,75	-	-	-	6.085,25
12	Sorgo	-	-	-	-	-	-
13	Trigo	-	-	-	-	-	-
14	Triticale	-	-	-	-	-	-
<b>Fibras</b>		-	-	-	-	-	-
15	Algodão em pluma	-	-	-	-	-	-
16	Juta/Malva	-	-	-	-	-	-
17	Sisal	-	-	-	-	-	-
<b>Frutas</b>		<b>22.097,18</b>	<b>26.192,15</b>	<b>31.502,06</b>	<b>33.463,00</b>	<b>21.690,27</b>	<b>199.348,95</b>
18	Abacaxi	13.650,87	20.566,52	24.292,36	26.925,37	17.263,52	131.993,42
19	Banana	3.675,10	3.435,75	3.681,19	4.074,29	4.078,91	42.959,37
20	Laranja	3.649,80	2.189,88	2.120,76	1.764,07	-	20.819,90
21	Maçã	-	-	-	-	-	-
22	Manga	1.121,40	-	1.407,76	699,27	347,83	3.576,26
23	Uva	-	-	-	-	-	-
<b>Hortícolas</b>		<b>340,45</b>	-	-	<b>661,09</b>	<b>757,50</b>	<b>7.313,36</b>
24	Alho	-	-	-	-	-	-
25	Batata	-	-	-	-	-	-
26	Cebola	-	-	-	-	-	-
27	Tomate	340,45	-	-	661,09	757,50	7.313,36
<b>Outros</b>		<b>18.073,56</b>	<b>164.885,90</b>	<b>311.281,52</b>	<b>298.247,52</b>	<b>312.818,50</b>	<b>1.661.131,00</b>
28	Cacau	-	-	-	-	-	-
29	Café	-	-	-	-	-	-
30	Cana-de-açúcar	1.771,06	128.242,91	270.925,60	285.239,53	305.896,97	1.492.836,46
31	Castanha-de-caju	-	-	74,97	-	-	866,65
32	Cera de carnaúba	-	-	-	-	-	-
33	Coco	2.514,02	2.834,58	2.978,59	3.637,61	4.578,94	44.469,95
34	Fumo	7.808,65	27.330,27	31.234,59	9.370,38	2.342,59	78.086,47
35	Mandioca	5.979,83	6.478,15	6.067,77	-	-	44.871,45
<b>II - Pecuária</b>		<b>124.557,27</b>	<b>139.335,82</b>	<b>163.451,59</b>	<b>117.495,61</b>	<b>121.003,19</b>	<b>1.575.154,27</b>
36	Carne de bovinos	28.528,74	27.591,24	34.360,32	29.286,60	34.283,65	366.662,70
	1 - Carne de boi	16.609,01	16.204,89	21.408,64	18.195,31	21.483,58	218.016,15
	2 - Carne de vaca e de novilhos	11.919,72	11.386,35	12.951,68	11.091,29	12.800,07	148.646,55
37	Carne de frango	46.174,20	62.596,76	76.050,40	78.853,24	77.358,39	684.183,66
38	Carne de suíno	1.102,02	1.087,16	1.138,57	515,68	599,13	16.423,22
39	Leite	44.523,13	40.202,61	42.841,00	-	-	414.752,76
40	Ovos	4.229,19	7.858,05	9.061,31	8.840,09	8.762,01	93.131,92
<b>Agropecuária</b>		<b>174.744,06</b>	<b>345.119,09</b>	<b>512.303,42</b>	<b>455.031,65</b>	<b>456.269,46</b>	<b>3.499.023,05</b>

Fonte: Conab

**Tabela 3.14 - Receita bruta por produto e grupo de produtos - Bahia - 2015**

Produtos	Receita mensal - R\$ mil						
	jan	fev	mar	abr	mai	jun	jul
<b>I - Agricultura</b>	<b>733.682,09</b>	<b>1.318.487,72</b>	<b>1.873.008,22</b>	<b>2.428.760,66</b>	<b>1.914.568,16</b>	<b>1.493.069,85</b>	<b>1.363.928,59</b>
<b>Oleaginosas</b>	<b>220.271,00</b>	<b>791.392,65</b>	<b>1.246.810,97</b>	<b>905.998,42</b>	<b>769.224,19</b>	<b>262.310,40</b>	<b>117.429,97</b>
1 Amendoim	-	-	-	-	-	-	-
2 Canola	-	-	-	-	-	-	-
3 Feijão	33.080,16	68.814,40	99.626,89	128.764,44	77.215,71	59.624,32	19.826,02
4 Girassol	-	-	-	-	-	-	-
5 Mamona	-	-	-	2.271,57	7.209,82	9.468,06	11.105,27
6 Soja	187.190,84	722.578,25	1.147.184,08	774.962,42	684.798,66	193.218,02	86.498,68
<b>Cereais</b>	<b>130,24</b>	<b>52.397,64</b>	<b>135.170,62</b>	<b>178.478,17</b>	<b>332.720,20</b>	<b>112.661,54</b>	<b>61.817,35</b>
7 Arroz	130,24	434,13	651,19	1.012,64	851,00	541,65	344,08
8 Aveia	-	-	-	-	-	-	-
9 Centeio	-	-	-	-	-	-	-
10 Cevada	-	-	-	-	-	-	-
11 Milho	-	50.235,52	131.639,43	174.585,53	327.261,20	106.359,89	52.833,27
12 Sorgo	-	1.728,00	2.880,00	2.880,00	4.608,00	5.760,00	8.640,00
13 Trigo	-	-	-	-	-	-	-
14 Triticale	-	-	-	-	-	-	-
<b>Fibras</b>	<b>72.193,11</b>	<b>66.603,40</b>	<b>52.523,99</b>	<b>813.790,16</b>	<b>190.919,91</b>	<b>263.373,68</b>	<b>289.049,48</b>
15 Algodão em pluma	-	-	-	771.210,24	156.575,62	231.465,02	261.319,97
16 Juta/Malva	-	-	-	-	-	-	-
17 Sisal	72.193,11	66.603,40	52.523,99	42.579,92	34.344,30	31.908,65	27.729,51
<b>Frutas</b>	<b>55.118,18</b>	<b>64.151,88</b>	<b>83.497,44</b>	<b>119.296,96</b>	<b>170.001,94</b>	<b>258.994,12</b>	<b>255.106,93</b>
18 Abacaxi	-	-	-	-	-	-	31.855,06
19 Banana	45.671,58	54.218,31	59.560,01	86.375,37	123.393,39	188.882,69	152.559,09
20 Laranja	-	-	6.644,55	10.226,83	16.178,03	23.458,14	27.155,98
21 Maçã	95,71	218,87	348,65	339,77	283,74	288,37	155,98
22 Manga	-	-	3.661,01	7.670,69	13.984,00	37.509,44	37.203,66
23 Uva	9.350,89	9.714,70	13.283,21	14.684,30	16.162,79	8.855,48	6.177,16
<b>Hortícolas</b>	<b>62.432,61</b>	<b>60.119,31</b>	<b>83.178,55</b>	<b>135.651,58</b>	<b>226.264,01</b>	<b>249.895,60</b>	<b>264.366,75</b>
24 Alho	1.070,90	554,61	-	-	-	1.330,17	7.930,27
25 Batata	-	-	22.723,17	32.256,33	46.925,98	55.381,11	74.278,33
26 Cebola	-	-	4.616,99	25.885,72	129.909,52	121.592,14	95.847,88
27 Tomate	61.361,71	59.564,70	55.838,39	77.509,53	49.428,51	71.592,18	86.310,27
<b>Outros</b>	<b>323.536,95</b>	<b>283.822,83</b>	<b>271.826,66</b>	<b>275.545,37</b>	<b>225.437,91</b>	<b>345.834,51</b>	<b>376.158,11</b>
28 Cacau	182.375,83	118.850,80	119.285,03	115.709,04	60.178,92	138.237,81	160.184,22
29 Café	46.222,02	38.879,59	50.612,80	78.157,25	81.100,23	99.804,69	122.249,96
30 Cana-de-açúcar	7.920,81	6.490,31	-	2.161,66	16.429,08	39.159,93	40.923,36
31 Castanha-de-caju	1.817,20	1.600,43	1.281,13	850,45	-	-	-
32 Cera de carnaúba	-	-	-	-	-	-	-
33 Coco	50.685,82	55.044,44	49.652,34	37.744,76	26.421,33	27.185,22	21.343,76
34 Fumo	-	-	-	-	-	-	-
35 Mandioca	34.515,26	62.957,25	50.995,37	40.922,21	41.308,35	41.446,86	31.456,80
<b>II - Pecuária</b>	<b>556.231,84</b>	<b>513.961,84</b>	<b>531.336,21</b>	<b>532.450,94</b>	<b>498.111,98</b>	<b>550.172,53</b>	<b>563.644,42</b>
36 Carne de bovinos	269.568,92	247.614,63	251.042,25	282.131,82	243.192,92	290.416,22	306.227,29
1 - Carne de boi	182.279,29	164.959,62	160.086,43	186.375,82	148.576,53	192.335,87	204.121,56
2 - Carne de vaca e de novilhos	87.289,63	82.655,01	90.955,82	95.756,00	94.616,39	98.080,35	102.105,73
37 Carne de frango	151.493,99	149.034,67	159.855,67	145.591,63	134.770,63	141.656,72	133.786,90
38 Carne de suíno	4.040,57	3.322,83	3.059,40	4.614,27	4.573,47	4.137,99	4.232,94
39 Leite	112.479,11	89.025,33	88.569,06	72.149,13	87.778,68	87.647,65	93.058,31
40 Ovos	18.649,24	24.964,38	28.809,82	27.964,10	27.796,29	26.313,94	26.339,00
<b>Agropecuária</b>	<b>1.289.913,92</b>	<b>1.832.449,55</b>	<b>2.404.344,43</b>	<b>2.961.211,60</b>	<b>2.412.680,14</b>	<b>2.043.242,38</b>	<b>1.927.573,01</b>

Continua

Produtos		Receita mensal - R\$ mil					
		ago	set	out	nov	dez	Total
<b>I - Agricultura</b>		<b>1.157.719,76</b>	<b>882.207,72</b>	<b>790.318,40</b>	<b>758.784,01</b>	<b>676.035,88</b>	<b>15.390.571,06</b>
<b>Oleaginosas</b>		<b>88.214,77</b>	<b>61.149,80</b>	<b>32.445,55</b>	<b>26.810,42</b>	<b>23.763,43</b>	<b>4.545.821,58</b>
1	Amendoim	-	-	-	-	-	-
2	Canola	-	-	-	-	-	-
3	Feijão	34.940,63	53.343,71	26.961,77	22.689,05	20.428,48	645.315,58
4	Girassol	-	-	-	-	-	-
5	Mamona	7.606,96	7.806,09	5.483,79	4.121,37	3.334,95	58.407,87
6	Soja	45.667,18	-	-	-	-	3.842.098,14
<b>Cereais</b>		<b>82.290,12</b>	<b>72.130,88</b>	<b>157.432,62</b>	<b>71.091,49</b>	<b>47.855,02</b>	<b>1.304.175,90</b>
7	Arroz	212,75	127,65	-	-	-	4.305,32
8	Aveia	-	-	-	-	-	-
9	Centeio	-	-	-	-	-	-
10	Cevada	-	-	-	-	-	-
11	Milho	68.253,37	60.483,23	151.672,62	71.091,49	47.855,02	1.242.270,57
12	Sorgo	13.824,00	11.520,00	5.760,00	-	-	57.600,00
13	Trigo	-	-	-	-	-	-
14	Triticale	-	-	-	-	-	-
<b>Fibras</b>		<b>235.730,60</b>	<b>192.662,56</b>	<b>130.266,18</b>	<b>109.665,86</b>	<b>83.714,22</b>	<b>2.500.493,15</b>
15	Algodão em pluma	206.905,92	169.602,82	108.012,48	87.236,93	-	1.992.328,99
16	Juta/Malva	-	-	-	-	-	-
17	Sisal	28.824,68	23.059,74	22.253,70	22.428,93	83.714,22	508.164,16
<b>Frutas</b>		<b>231.918,79</b>	<b>272.623,47</b>	<b>216.418,99</b>	<b>152.077,87</b>	<b>72.504,62</b>	<b>1.951.711,19</b>
18	Abacaxi	65.672,20	103.653,86	74.201,10	37.009,63	-	312.391,86
19	Banana	83.800,67	50.596,63	36.323,59	52.348,71	61.429,61	995.159,64
20	Laranja	27.329,32	13.346,88	8.074,57	7.785,68	-	140.199,97
21	Maçã	-	-	-	-	-	1.731,09
22	Manga	39.635,01	83.545,39	63.760,20	24.628,62	11.075,02	322.673,03
23	Uva	15.481,60	21.480,72	34.059,52	30.305,23	-	179.555,60
<b>Hortícolas</b>		<b>205.437,02</b>	<b>100.785,99</b>	<b>61.356,49</b>	<b>131.431,93</b>	<b>130.890,88</b>	<b>1.711.810,72</b>
24	Alho	11.002,05	11.982,77	9.722,61	10.305,97	6.825,55	60.724,89
25	Batata	55.930,70	41.218,77	36.357,07	52.210,44	53.901,47	471.183,37
26	Cebola	101.732,28	47.584,45	15.276,82	29.139,11	-	571.584,90
27	Tomate	36.772,00	-	-	39.776,41	70.163,86	608.317,56
<b>Outros</b>		<b>314.128,45</b>	<b>182.855,02</b>	<b>192.398,56</b>	<b>267.706,44</b>	<b>317.307,71</b>	<b>3.376.558,51</b>
28	Cacau	86.181,52	-	-	88.582,55	155.045,00	1.224.630,71
29	Café	122.147,96	81.806,64	75.766,79	70.879,82	54.718,75	922.346,49
30	Cana-de-açúcar	45.780,96	45.074,18	58.182,89	39.078,22	17.243,02	318.444,42
31	Castanha-de-caju	-	-	416,33	2.385,08	3.464,04	11.814,66
32	Cera de carnaúba	-	-	-	-	-	-
33	Coco	26.151,73	28.331,04	30.824,89	42.013,51	57.560,76	452.959,61
34	Fumo	2.276,86	7.969,02	9.107,45	2.732,24	683,06	22.768,63
35	Mandioca	31.589,43	19.674,14	18.100,21	22.035,04	28.593,08	423.594,01
<b>II - Pecuária</b>		<b>550.662,94</b>	<b>617.079,31</b>	<b>658.641,93</b>	<b>660.991,43</b>	<b>707.829,31</b>	<b>6.941.114,68</b>
36	Carne de bovinos	304.384,45	295.711,44	312.020,95	306.756,90	357.286,24	3.466.354,03
	1 - Carne de boi	216.847,34	210.478,69	228.832,80	237.405,76	277.048,75	2.409.348,46
	2 - Carne de vaca e de novilhos	87.537,11	85.232,76	83.188,16	69.351,13	80.237,49	1.057.005,57
37	Carne de frango	136.738,08	185.371,10	225.212,05	233.512,25	229.085,47	2.026.109,15
38	Carne de suíno	4.244,69	4.046,41	4.915,16	4.658,44	6.378,43	52.224,59
39	Leite	81.846,32	113.449,51	97.490,77	92.208,61	93.673,84	1.109.376,33
40	Ovos	23.449,41	18.500,85	19.002,99	23.855,23	21.405,33	287.050,57
<b>Agropecuária</b>		<b>1.708.382,70</b>	<b>1.499.287,03</b>	<b>1.448.960,32</b>	<b>1.419.775,44</b>	<b>1.383.865,19</b>	<b>22.331.685,73</b>

Fonte: Conab

**Tabela 3.15 - Receita bruta por produto e grupo de produtos - Ceará - 2015**

Produtos		Receita mensal - R\$ mil						
		jan	fev	mar	abr	mai	jun	jul
<b>I - Agricultura</b>		<b>65.821,06</b>	<b>73.572,19</b>	<b>67.327,96</b>	<b>45.202,76</b>	<b>106.671,24</b>	<b>110.472,68</b>	<b>109.376,16</b>
<b>Oleaginosas</b>		-	-	<b>7.904,09</b>	<b>7.740,96</b>	<b>79.041,65</b>	<b>49.548,09</b>	<b>29.400,72</b>
1	Amendoim	-	-	-	103,50	207,00	329,14	98,28
2	Canola	-	-	-	-	-	-	-
3	Feijão	-	-	7.904,09	7.637,46	78.746,68	49.043,02	29.302,44
4	Girassol	-	-	-	-	-	-	-
5	Mamona	-	-	-	-	87,97	175,93	-
6	Soja	-	-	-	-	-	-	-
<b>Cereais</b>		-	-	-	<b>445,00</b>	<b>2.203,33</b>	<b>4.191,83</b>	<b>3.613,90</b>
7	Arroz	-	-	-	432,00	2.160,00	4.032,00	3.456,00
8	Aveia	-	-	-	-	-	-	-
9	Centeio	-	-	-	-	-	-	-
10	Cevada	-	-	-	-	-	-	-
11	Milho	-	-	-	-	-	-	-
12	Sorgo	-	-	-	13,00	43,33	159,83	157,90
13	Trigo	-	-	-	-	-	-	-
14	Triticale	-	-	-	-	-	-	-
<b>Fibras</b>		<b>289,44</b>	<b>206,75</b>	<b>116,80</b>	<b>38,93</b>	-	-	-
15	Algodão em pluma	-	-	-	-	-	-	-
16	Juta/Malva	-	-	-	-	-	-	-
17	Sisal	289,44	206,75	116,80	38,93	-	-	-
<b>Frutas</b>		<b>718,12</b>	<b>314,77</b>	<b>2.483,99</b>	<b>4.006,30</b>	<b>4.592,97</b>	<b>35.047,98</b>	<b>57.066,46</b>
18	Abacaxi	604,57	196,80	236,16	345,38	268,63	191,88	76,36
19	Banana	-	-	-	-	-	30.019,82	48.341,39
20	Laranja	-	-	214,16	289,12	535,41	666,29	850,71
21	Maçã	-	-	-	-	-	-	-
22	Manga	-	-	1.872,36	3.193,48	3.592,66	4.062,45	7.723,00
23	Uva	113,55	117,97	161,30	178,32	196,27	107,54	75,01
<b>Hortícolas</b>		<b>28.348,14</b>	<b>37.670,69</b>	<b>33.637,26</b>	<b>13.508,18</b>	-	-	<b>105,90</b>
24	Alho	-	-	-	-	-	-	-
25	Batata	-	-	-	-	-	-	-
26	Cebola	-	-	-	-	-	-	105,90
27	Tomate	28.348,14	37.670,69	33.637,26	13.508,18	-	-	-
<b>Outros</b>		<b>36.465,35</b>	<b>35.379,99</b>	<b>23.185,81</b>	<b>19.463,39</b>	<b>20.833,29</b>	<b>21.684,77</b>	<b>19.189,17</b>
28	Cacau	-	-	-	-	-	-	-
29	Café	1.307,67	1.064,24	879,98	-	-	-	-
30	Cana-de-açúcar	-	-	-	-	-	38,42	97,13
31	Castanha-de-caju	15.135,07	12.925,26	-	-	-	-	-
32	Cera de carnaúba	-	-	-	-	-	-	-
33	Coco	17.182,19	18.466,31	17.432,19	9.716,12	9.136,56	8.000,17	6.420,59
34	Fumo	-	-	-	-	-	-	-
35	Mandioca	2.840,42	2.924,18	4.873,64	9.747,27	11.696,73	13.646,18	12.671,46
<b>II - Pecuária</b>		<b>369.816,22</b>	<b>364.475,75</b>	<b>380.426,36</b>	<b>371.096,77</b>	<b>344.225,17</b>	<b>342.708,55</b>	<b>342.708,32</b>
Carne de bovinos		29.081,67	25.488,52	26.681,56	23.167,60	25.903,40	26.391,78	28.280,45
36	1 - Carne de boi	10.180,32	8.149,44	8.659,25	5.428,65	5.954,16	6.535,67	9.008,14
	2 - Carne de vaca e de novilhos	18.901,35	17.339,09	18.022,32	17.738,95	19.949,24	19.856,12	19.272,31
37	Carne de frango	264.342,96	268.823,35	268.823,35	268.823,35	239.700,82	238.954,09	229.993,31
38	Carne de suíno	4.896,20	4.896,20	4.896,20	4.896,20	4.896,20	4.896,20	4.896,20
39	Leite	39.952,35	35.659,52	39.319,94	38.121,36	36.404,73	37.760,93	45.340,32
40	Ovos	31.543,04	29.608,15	40.705,31	36.088,25	37.320,02	34.705,55	34.198,03
<b>Agropecuária</b>		<b>435.637,28</b>	<b>438.047,94</b>	<b>447.754,32</b>	<b>416.299,53</b>	<b>450.896,41</b>	<b>453.181,23</b>	<b>452.084,48</b>

Continua

Produtos		Receita mensal - R\$ mil					Total
		ago	set	out	nov	dez	
<b>I - Agricultura</b>		<b>98.361,61</b>	<b>92.295,21</b>	<b>104.471,65</b>	<b>101.885,09</b>	<b>117.622,13</b>	<b>1.093.079,75</b>
<b>Oleaginosas</b>		<b>15.655,59</b>	<b>998,37</b>	<b>667,36</b>	<b>397,52</b>	<b>72,88</b>	<b>191.427,24</b>
1	Amendoim	78,40	52,26	-	-	-	868,58
2	Canola	-	-	-	-	-	-
3	Feijão	15.577,20	946,10	667,36	397,52	72,88	190.294,76
4	Girassol	-	-	-	-	-	-
5	Mamona	-	-	-	-	-	263,90
6	Soja	-	-	-	-	-	-
<b>Cereais</b>		<b>2.238,95</b>	<b>1.466,32</b>	<b>730,53</b>	<b>-</b>	<b>-</b>	<b>14.889,86</b>
7	Arroz	2.160,00	1.440,00	720,00	-	-	14.400,00
8	Aveia	-	-	-	-	-	-
9	Centeio	-	-	-	-	-	-
10	Cevada	-	-	-	-	-	-
11	Milho	-	-	-	-	-	-
12	Sorgo	78,95	26,32	10,53	-	-	489,86
13	Trigo	-	-	-	-	-	-
14	Triticale	-	-	-	-	-	-
<b>Fibras</b>		<b>-</b>	<b>-</b>	<b>-</b>	<b>-</b>	<b>169,69</b>	<b>821,61</b>
15	Algodão em pluma	-	-	-	-	-	-
16	Juta/Malva	-	-	-	-	-	-
17	Sisal	-	-	-	-	169,69	821,61
<b>Frutas</b>		<b>52.716,21</b>	<b>48.552,97</b>	<b>47.312,00</b>	<b>40.457,75</b>	<b>29.471,42</b>	<b>322.740,95</b>
18	Abacaxi	747,84	1.107,00	1.317,77	1.371,70	850,18	7.314,27
19	Banana	41.151,36	34.730,91	34.205,37	34.081,65	26.385,00	248.915,50
20	Laranja	896,51	451,53	282,28	237,22	-	4.423,23
21	Maçã	-	-	-	-	-	-
22	Manga	9.732,50	12.002,69	11.092,98	4.399,17	2.236,25	59.907,53
23	Uva	188,00	260,85	413,60	368,01	-	2.180,42
<b>Hortícolas</b>		<b>102,46</b>	<b>82,87</b>	<b>48,00</b>	<b>8.599,57</b>	<b>40.790,89</b>	<b>162.893,96</b>
24	Alho	-	-	-	-	-	-
25	Batata	-	-	-	-	-	-
26	Cebola	102,46	82,87	48,00	-	-	339,23
27	Tomate	-	-	-	8.599,57	40.790,89	162.554,73
<b>Outros</b>		<b>27.648,40</b>	<b>41.194,68</b>	<b>55.713,76</b>	<b>52.430,26</b>	<b>47.117,25</b>	<b>400.306,13</b>
28	Cacau	-	-	-	-	-	-
29	Café	561,18	1.401,24	1.802,84	2.440,97	2.225,63	11.683,75
30	Cana-de-açúcar	975,30	1.583,33	3.025,27	3.725,68	1.489,21	10.934,33
31	Castanha-de-caju	8.286,76	20.091,49	33.094,93	26.642,72	23.453,10	139.629,33
32	Cera de carnaúba	-	-	-	-	-	-
33	Coco	8.045,63	9.233,15	9.863,85	11.784,34	15.034,41	140.315,51
34	Fumo	32,26	112,93	129,06	38,72	9,68	322,65
35	Mandioca	9.747,27	8.772,55	7.797,82	7.797,82	4.905,22	97.420,56
<b>II - Pecuária</b>		<b>359.069,13</b>	<b>406.435,48</b>	<b>439.376,59</b>	<b>463.432,06</b>	<b>460.366,14</b>	<b>4.644.136,55</b>
36	Carne de bovinos	26.984,15	27.134,16	26.625,20	25.437,83	30.966,06	322.142,39
	1 - Carne de boi	7.993,72	7.985,98	9.490,41	9.410,30	14.002,69	102.798,73
	2 - Carne de vaca e de novilhos	18.990,43	19.148,18	17.134,79	16.027,53	16.963,37	219.343,66
37	Carne de frango	249.408,33	292.345,39	327.628,46	352.830,65	354.510,79	3.356.184,87
38	Carne de suíno	4.896,20	4.896,20	4.896,20	4.896,20	4.896,20	58.754,43
39	Leite	38.841,24	45.177,40	41.023,04	42.884,35	32.466,29	472.951,47
40	Ovos	38.939,21	36.882,31	39.203,69	37.383,03	37.526,80	434.103,38
<b>Agropecuária</b>		<b>457.430,74</b>	<b>498.730,69</b>	<b>543.848,24</b>	<b>565.317,16</b>	<b>577.988,27</b>	<b>5.737.216,30</b>

Fonte: Conab

**Tabela 3.16 - Receita bruta por produto e grupo de produtos - Maranhão - 2015**

Produtos		Receita mensal - R\$ mil						
		jan	fev	mar	abr	mai	jun	jul
<b>I - Agricultura</b>		<b>25.257,14</b>	<b>83.786,62</b>	<b>23.335,58</b>	<b>1.023.974,62</b>	<b>902.139,78</b>	<b>609.247,45</b>	<b>365.337,31</b>
<b>Oleaginosas</b>		<b>6.657,63</b>	<b>17.483,20</b>	<b>184.704,11</b>	<b>529.534,29</b>	<b>575.269,54</b>	<b>360.506,52</b>	<b>210.661,57</b>
1	Amendoim	-	-	-	-	-	-	-
2	Canola	-	-	-	-	-	-	-
3	Feijão	6.657,63	17.483,20	21.647,22	19.722,83	24.755,94	16.539,00	11.083,15
4	Girassol	-	-	-	-	-	-	-
5	Mamona	-	-	-	-	-	-	-
6	Soja	-	-	163.056,89	509.811,47	550.513,60	343.967,52	199.578,43
<b>Cereais</b>		<b>-</b>	<b>36.717,76</b>	<b>196.200,51</b>	<b>419.766,56</b>	<b>246.563,05</b>	<b>155.066,71</b>	<b>39.522,93</b>
7	Arroz	-	-	52.414,80	86.552,00	73.540,27	57.560,80	39.522,93
8	Aveia	-	-	-	-	-	-	-
9	Centeio	-	-	-	-	-	-	-
10	Cevada	-	-	-	-	-	-	-
11	Milho	-	36.717,76	143.785,71	333.214,56	173.022,79	97.505,91	-
12	Sorgo	-	-	-	-	-	-	-
13	Trigo	-	-	-	-	-	-	-
14	Triticale	-	-	-	-	-	-	-
<b>Fibras</b>		<b>-</b>	<b>-</b>	<b>-</b>	<b>-</b>	<b>7.763,36</b>	<b>22.953,07</b>	<b>39.867,10</b>
15	Algodão em pluma	-	-	-	-	7.763,36	22.953,07	39.867,10
16	Juta/Malva	-	-	-	-	-	-	-
17	Sisal	-	-	-	-	-	-	-
<b>Frutas</b>		<b>8.500,08</b>	<b>15.998,10</b>	<b>25.166,91</b>	<b>35.726,87</b>	<b>23.507,16</b>	<b>10.735,99</b>	<b>6.431,64</b>
18	Abacaxi	3.141,87	10.065,21	18.174,17	25.338,47	17.138,04	4.446,36	-
19	Banana	5.358,21	5.932,89	6.872,11	10.225,54	6.067,54	5.914,32	5.952,45
20	Laranja	-	-	120,64	162,86	301,59	375,31	479,19
21	Maçã	-	-	-	-	-	-	-
22	Manga	-	-	-	-	-	-	-
23	Uva	-	-	-	-	-	-	-
<b>Hortícolas</b>		<b>1.290,34</b>	<b>1.714,68</b>	<b>1.531,09</b>	<b>614,86</b>	<b>-</b>	<b>-</b>	<b>-</b>
24	Alho	-	-	-	-	-	-	-
25	Batata	-	-	-	-	-	-	-
26	Cebola	-	-	-	-	-	-	-
27	Tomate	1.290,34	1.714,68	1.531,09	614,86	-	-	-
<b>Outros</b>		<b>8.809,09</b>	<b>11.872,89</b>	<b>15.732,97</b>	<b>38.332,03</b>	<b>49.036,66</b>	<b>59.985,16</b>	<b>68.854,05</b>
28	Cacau	-	-	-	-	-	-	-
29	Café	-	-	-	-	-	-	-
30	Cana-de-açúcar	-	-	-	8.994,15	13.675,90	18.691,84	32.136,23
31	Castanha-de-caju	798,14	-	-	-	-	-	347,91
32	Cera de carnaúba	-	-	-	-	-	-	-
33	Coco	699,07	758,59	728,66	440,70	356,93	318,59	273,48
34	Fumo	-	-	-	-	-	-	-
35	Mandioca	7.311,88	11.114,30	15.004,31	28.897,19	35.003,83	40.974,73	36.096,44
<b>II - Pecuária</b>		<b>238.210,90</b>	<b>205.333,82</b>	<b>205.416,70</b>	<b>141.386,56</b>	<b>158.768,97</b>	<b>165.156,79</b>	<b>167.221,88</b>
36	Carne de bovinos	174.906,30	151.135,51	153.491,80	108.079,08	103.824,44	113.129,65	123.500,01
	1 - Carne de boi	106.505,59	96.237,21	94.589,35	67.957,05	60.247,65	69.459,68	81.249,86
	2 - Carne de vaca e de novilhos	68.400,72	54.898,30	58.902,45	40.122,03	43.576,79	43.669,97	42.250,15
37	Carne de frango	13.410,42	12.677,92	12.621,57	13.410,42	12.339,84	12.790,61	14.706,38
38	Carne de suíno	547,59	525,24	550,87	513,94	483,50	423,35	499,18
39	Leite	47.931,80	39.674,61	36.978,64	17.386,40	40.233,16	37.083,10	26.656,05
40	Ovos	1.414,80	1.320,55	1.773,82	1.996,72	1.888,03	1.730,08	1.860,26
<b>Agropecuária</b>		<b>263.468,04</b>	<b>289.120,45</b>	<b>628.752,29</b>	<b>1.165.361,18</b>	<b>1.060.908,75</b>	<b>774.404,24</b>	<b>532.559,18</b>

Continua

Produtos	Receita mensal - R\$ mil					
	ago	set	out	nov	dez	Total
<b>I - Agricultura</b>	<b>322.957,15</b>	<b>167.228,83</b>	<b>124.138,46</b>	<b>50.209,78</b>	<b>28.472,86</b>	<b>4.126.085,56</b>
<b>Oleaginosas</b>	<b>184.286,85</b>	<b>47.431,57</b>	<b>26.452,94</b>	-	-	<b>2.142.988,22</b>
1 Amendoim	-	-	-	-	-	-
2 Canola	-	-	-	-	-	-
3 Feijão	7.377,44	2.369,48	-	-	-	127.635,89
4 Girassol	-	-	-	-	-	-
5 Mamona	-	-	-	-	-	-
6 Soja	176.909,41	45.062,09	26.452,94	-	-	2.015.352,33
<b>Cereais</b>	<b>32.947,63</b>	<b>21.067,60</b>	<b>8.050,08</b>	-	-	<b>1.155.902,82</b>
7 Arroz	32.947,63	21.067,60	8.050,08	-	-	371.656,11
8 Aveia	-	-	-	-	-	-
9 Centeio	-	-	-	-	-	-
10 Cevada	-	-	-	-	-	-
11 Milho	-	-	-	-	-	784.246,72
12 Sorgo	-	-	-	-	-	-
13 Trigo	-	-	-	-	-	-
14 Triticale	-	-	-	-	-	-
<b>Fibras</b>	<b>32.828,29</b>	<b>28.591,53</b>	<b>22.278,85</b>	<b>8.650,79</b>	-	<b>162.932,98</b>
15 Algodão em pluma	32.828,29	28.591,53	22.278,85	8.650,79	-	162.932,98
16 Juta/Malva	-	-	-	-	-	-
17 Sisal	-	-	-	-	-	-
<b>Frutas</b>	<b>5.572,11</b>	<b>4.530,88</b>	<b>4.370,84</b>	<b>4.330,22</b>	<b>5.198,21</b>	<b>150.069,01</b>
18 Abacaxi	-	-	-	-	-	78.304,11
19 Banana	5.067,12	4.276,54	4.211,83	4.196,60	5.198,21	69.273,34
20 Laranja	505,00	254,34	159,00	133,62	-	2.491,55
21 Maçã	-	-	-	-	-	-
22 Manga	-	-	-	-	-	-
23 Uva	-	-	-	-	-	-
<b>Hortícolas</b>	-	-	-	<b>391,43</b>	<b>1.856,70</b>	<b>7.399,10</b>
24 Alho	-	-	-	-	-	-
25 Batata	-	-	-	-	-	-
26 Cebola	-	-	-	-	-	-
27 Tomate	-	-	-	391,43	1.856,70	7.399,10
<b>Outros</b>	<b>67.322,27</b>	<b>65.607,25</b>	<b>62.985,76</b>	<b>36.837,34</b>	<b>21.417,94</b>	<b>506.793,42</b>
28 Cacau	-	-	-	-	-	-
29 Café	-	-	-	-	-	-
30 Cana-de-açúcar	38.196,27	38.535,22	40.557,75	10.556,67	-	201.344,02
31 Castanha-de-caju	920,52	1.701,87	1.596,27	918,82	640,61	6.924,13
32 Cera de carnaúba	-	-	-	-	-	-
33 Coco	321,93	362,98	381,42	465,81	586,35	5.694,52
34 Fumo	-	-	-	-	-	-
35 Mandioca	27.883,56	25.007,18	20.450,32	24.896,04	20.190,98	292.830,75
<b>II - Pecuária</b>	<b>158.237,52</b>	<b>183.562,20</b>	<b>192.020,15</b>	<b>171.663,75</b>	<b>163.279,32</b>	<b>2.150.258,57</b>
36 Carne de bovinos	125.088,19	126.092,48	132.765,30	127.286,68	122.576,40	1.561.875,84
1 - Carne de boi	83.910,49	83.898,70	92.581,94	91.305,86	84.372,47	1.012.315,83
2 - Carne de vaca e de novilhos	41.177,71	42.193,78	40.183,36	35.980,82	38.203,93	549.560,01
37 Carne de frango	15.213,50	17.685,69	18.636,54	19.397,21	19.650,77	182.540,85
38 Carne de suíno	423,32	452,04	417,02	455,13	839,13	6.130,31
39 Leite	15.580,73	37.268,02	38.183,34	22.398,51	17.932,29	377.306,66
40 Ovos	1.931,78	2.063,97	2.017,96	2.126,23	2.280,72	22.404,92
<b>Agropecuária</b>	<b>481.194,67</b>	<b>350.791,03</b>	<b>316.158,61</b>	<b>221.873,53</b>	<b>191.752,17</b>	<b>6.276.344,13</b>

Fonte: Conab

**Tabela 3.17 - Receita bruta por produto e grupo de produtos - Paraíba - 2015**

Produtos		Receita mensal - R\$ mil						
		jan	fev	mar	abr	mai	jun	jul
<b>I - Agricultura</b>		<b>92.962,19</b>	<b>103.865,17</b>	<b>157.983,91</b>	<b>184.476,12</b>	<b>118.340,36</b>	<b>41.881,95</b>	<b>28.295,01</b>
<b>Oleaginosas</b>		-	-	<b>888,23</b>	<b>2.664,69</b>	<b>3.409,55</b>	<b>2.200,42</b>	<b>3.731,46</b>
1	Amendoim	-	-	-	-	-	-	-
2	Canola	-	-	-	-	-	-	-
3	Feijão	-	-	888,23	2.664,69	3.409,55	2.200,42	3.731,46
4	Girassol	-	-	-	-	-	-	-
5	Mamona	-	-	-	-	-	-	-
6	Soja	-	-	-	-	-	-	-
<b>Cereais</b>		-	<b>1.295,14</b>	<b>1.942,71</b>	<b>5.180,56</b>	-	-	-
7	Arroz	-	-	-	-	-	-	-
8	Aveia	-	-	-	-	-	-	-
9	Centeio	-	-	-	-	-	-	-
10	Cevada	-	-	-	-	-	-	-
11	Milho	-	1.295,14	1.942,71	5.180,56	-	-	-
12	Sorgo	-	-	-	-	-	-	-
13	Trigo	-	-	-	-	-	-	-
14	Triticale	-	-	-	-	-	-	-
<b>Fibras</b>		<b>3.705,14</b>	<b>2.558,31</b>	<b>1.580,35</b>	<b>567,11</b>	-	-	<b>47,32</b>
15	Algodão em pluma	-	-	-	-	-	-	47,32
16	Juta/Malva	-	-	-	-	-	-	-
17	Sisal	3.705,14	2.558,31	1.580,35	567,11	-	-	-
<b>Frutas</b>		<b>20.022,60</b>	<b>64.151,23</b>	<b>145.780,96</b>	<b>171.625,01</b>	<b>111.897,75</b>	<b>35.886,31</b>	<b>8.031,88</b>
18	Abacaxi	16.137,85	59.551,92	139.352,48	163.722,81	104.503,46	28.508,38	-
19	Banana	3.619,47	4.323,71	5.582,25	6.677,34	6.086,80	6.069,00	6.160,31
20	Laranja	-	-	61,02	87,87	136,68	173,13	214,79
21	Maçã	-	-	-	-	-	-	-
22	Manga	-	-	408,37	720,42	712,28	884,58	1.481,54
23	Uva	265,28	275,60	376,83	416,58	458,52	251,22	175,24
<b>Hortícolas</b>		<b>2.975,68</b>	<b>3.731,63</b>	<b>2.730,56</b>	<b>1.093,08</b>	<b>92,71</b>	<b>95,61</b>	<b>1.606,45</b>
24	Alho	1,42	0,76	-	-	-	1,58	11,47
25	Batata	-	-	38,08	54,70	92,71	94,03	122,37
26	Cebola	-	-	-	-	-	-	1.472,60
27	Tomate	2.974,26	3.730,87	2.692,49	1.038,38	-	-	-
<b>Outros</b>		<b>66.258,78</b>	<b>32.128,86</b>	<b>5.061,09</b>	<b>3.345,66</b>	<b>2.940,35</b>	<b>3.699,61</b>	<b>14.877,91</b>
28	Cacau	-	-	-	-	-	-	-
29	Café	-	-	-	-	-	-	-
30	Cana-de-açúcar	61.167,48	27.258,20	-	-	-	-	10.901,60
31	Castanha-de-caju	562,56	535,68	339,84	268,80	-	-	-
32	Cera de carnaúba	-	-	-	-	-	-	-
33	Coco	2.934,09	3.274,65	3.689,44	2.128,52	1.689,72	1.536,90	1.320,78
34	Fumo	-	-	-	-	-	-	-
35	Mandioca	1.594,66	1.060,33	1.031,81	948,34	1.250,63	2.162,70	2.655,54
<b>II - Pecuária</b>		<b>96.786,51</b>	<b>101.083,23</b>	<b>106.339,04</b>	<b>92.921,88</b>	<b>92.013,49</b>	<b>102.116,14</b>	<b>93.246,39</b>
36	Carne de bovinos	14.603,35	13.784,49	17.089,16	17.621,23	19.275,51	23.176,76	22.074,58
	1 - Carne de boi	9.729,28	9.423,66	13.121,38	14.679,54	16.010,71	19.764,90	18.660,19
	2 - Carne de vaca e de novilhos	4.874,06	4.360,82	3.967,78	2.941,70	3.264,80	3.411,86	3.414,39
37	Carne de frango	59.596,73	62.847,46	64.653,42	52.553,48	49.844,54	54.359,44	47.135,60
38	Carne de suíno	149,52	147,69	131,35	98,51	109,85	120,26	102,00
39	Leite	15.700,27	17.364,07	16.319,42	14.357,85	14.242,08	16.224,36	15.098,72
40	Ovos	6.736,64	6.939,52	8.145,68	8.290,81	8.541,51	8.235,32	8.835,49
<b>Agropecuária</b>		<b>189.748,71</b>	<b>204.948,39</b>	<b>264.322,94</b>	<b>277.398,00</b>	<b>210.353,85</b>	<b>143.998,09</b>	<b>121.541,40</b>

Continua



Produtos		Receita mensal - R\$ mil					
		ago	set	out	nov	dez	Total
<b>I - Agricultura</b>		<b>74.185,28</b>	<b>95.924,60</b>	<b>118.493,93</b>	<b>119.601,86</b>	<b>123.976,00</b>	<b>1.259.986,37</b>
<b>Oleaginosas</b>		<b>2.279,46</b>	<b>1.123,10</b>	-	-	-	<b>16.296,90</b>
1	Amendoim	-	-	-	-	-	-
2	Canola	-	-	-	-	-	-
3	Feijão	2.279,46	1.123,10	-	-	-	16.296,90
4	Girassol	-	-	-	-	-	-
5	Mamona	-	-	-	-	-	-
6	Soja	-	-	-	-	-	-
<b>Cereais</b>		-	-	-	-	-	<b>8.418,41</b>
7	Arroz	-	-	-	-	-	-
8	Aveia	-	-	-	-	-	-
9	Centeio	-	-	-	-	-	-
10	Cevada	-	-	-	-	-	-
11	Milho	-	-	-	-	-	8.418,41
12	Sorgo	-	-	-	-	-	-
13	Trigo	-	-	-	-	-	-
14	Triticale	-	-	-	-	-	-
<b>Fibras</b>		<b>82,80</b>	<b>139,74</b>	<b>111,88</b>	<b>77,01</b>	<b>41,45</b>	<b>8.911,10</b>
15	Algodão em pluma	82,80	139,74	111,88	77,01	41,45	500,19
16	Juta/Malva	-	-	-	-	-	-
17	Sisal	-	-	-	-	-	8.410,91
<b>Frutas</b>		<b>8.826,80</b>	<b>8.709,68</b>	<b>9.047,30</b>	<b>8.104,51</b>	<b>11.677,21</b>	<b>603.761,24</b>
18	Abacaxi	-	-	-	-	-	511.776,89
19	Banana	6.286,33	5.785,68	6.164,12	6.293,86	6.588,49	69.637,37
20	Laranja	239,85	123,50	86,73	77,86	-	1.201,44
21	Maçã	-	-	-	-	-	-
22	Manga	1.861,42	2.191,10	1.830,22	873,05	5.088,72	16.051,69
23	Uva	439,20	609,39	966,24	859,73	-	5.093,84
<b>Hortícolas</b>		<b>1.447,78</b>	<b>1.121,96</b>	<b>704,56</b>	<b>1.262,50</b>	<b>3.652,36</b>	<b>20.514,88</b>
24	Alho	14,59	15,41	12,31	14,04	10,09	81,67
25	Batata	82,97	72,18	56,62	90,06	94,03	797,75
26	Cebola	1.350,22	1.034,38	635,63	-	-	4.492,82
27	Tomate	-	-	-	1.158,40	3.548,24	15.142,64
<b>Outros</b>		<b>61.548,43</b>	<b>84.830,12</b>	<b>108.630,19</b>	<b>110.157,85</b>	<b>108.604,98</b>	<b>602.083,83</b>
28	Cacau	-	-	-	-	-	-
29	Café	-	-	-	-	-	-
30	Cana-de-açúcar	57.234,85	79.651,40	103.163,69	105.105,82	103.088,64	547.571,67
31	Castanha-de-caju	-	-	87,98	155,64	275,47	2.225,97
32	Cera de carnaúba	-	-	-	-	-	-
33	Coco	1.309,86	1.617,68	1.726,83	2.078,31	1.902,57	25.209,35
34	Fumo	-	-	-	-	-	-
35	Mandioca	3.003,72	3.561,04	3.651,69	2.818,07	3.338,31	27.076,85
<b>II - Pecuária</b>		<b>99.930,19</b>	<b>116.375,47</b>	<b>122.173,94</b>	<b>124.050,54</b>	<b>128.483,05</b>	<b>1.275.519,86</b>
36	Carne de bovinos	23.988,80	18.695,65	12.111,41	13.335,13	17.796,89	213.552,96
	1 - Carne de boi	20.559,31	15.191,66	9.754,53	10.910,72	14.725,03	172.530,90
	2 - Carne de vaca e de novilhos	3.429,49	3.503,98	2.356,89	2.424,42	3.071,86	41.022,06
37	Carne de frango	53.637,06	71.922,42	85.331,68	86.550,71	87.363,39	775.795,92
38	Carne de suíno	101,32	93,60	107,12	112,66	149,55	1.423,44
39	Leite	12.656,41	16.400,40	15.511,79	15.358,63	14.105,47	183.339,47
40	Ovos	9.546,60	9.263,41	9.111,93	8.693,40	9.067,75	101.408,08
<b>Agropecuária</b>		<b>174.115,46</b>	<b>212.300,07</b>	<b>240.667,87</b>	<b>243.652,40</b>	<b>252.459,06</b>	<b>2.535.506,24</b>

Fonte: Conab

**Tabela 3.18 - Receita bruta por produto e grupo de produtos - Pernambuco - 2015**

Produtos		Receita mensal - R\$ mil						
		jan	fev	mar	abr	mai	jun	jul
<b>I - Agricultura</b>		<b>215.588,51</b>	<b>176.699,98</b>	<b>131.761,13</b>	<b>114.140,48</b>	<b>145.828,88</b>	<b>125.968,79</b>	<b>131.645,09</b>
<b>Oleaginosas</b>		<b>21,21</b>	<b>-</b>	<b>5.552,52</b>	<b>13.638,09</b>	<b>34.799,57</b>	<b>32.326,34</b>	<b>30.141,59</b>
1	Amendoim	-	-	-	-	-	-	-
2	Canola	-	-	-	-	-	-	-
3	Feijão	-	-	5.552,52	13.638,09	34.799,57	32.313,08	30.115,07
4	Girassol	-	-	-	-	-	-	-
5	Mamona	21,21	-	-	-	-	13,26	26,51
6	Soja	-	-	-	-	-	-	-
<b>Cereais</b>		<b>-</b>	<b>1.810,51</b>	<b>-</b>	<b>151,65</b>	<b>363,38</b>	<b>647,59</b>	<b>423,45</b>
7	Arroz	-	-	-	20,03	100,13	186,90	160,20
8	Aveia	-	-	-	-	-	-	-
9	Centeio	-	-	-	-	-	-	-
10	Cevada	-	-	-	-	-	-	-
11	Milho	-	1.810,51	-	-	-	-	-
12	Sorgo	-	-	-	131,63	263,25	460,69	263,25
13	Trigo	-	-	-	-	-	-	-
14	Triticale	-	-	-	-	-	-	-
<b>Fibras</b>		<b>-</b>	<b>-</b>	<b>-</b>	<b>-</b>	<b>-</b>	<b>-</b>	<b>-</b>
15	Algodão em pluma	-	-	-	-	-	-	-
16	Juta/Malva	-	-	-	-	-	-	-
17	Sisal	-	-	-	-	-	-	-
<b>Frutas</b>		<b>52.130,22</b>	<b>50.722,63</b>	<b>71.694,72</b>	<b>84.638,76</b>	<b>88.082,29</b>	<b>69.820,65</b>	<b>74.938,65</b>
18	Abacaxi	1.712,90	-	-	-	-	-	-
19	Banana	21.743,39	20.933,07	20.257,81	20.662,97	21.608,33	22.283,59	21.473,28
20	Laranja	-	-	45,62	71,16	118,60	155,82	218,95
21	Maçã	-	-	-	-	-	-	-
22	Manga	-	-	10.659,11	18.876,11	16.793,13	20.226,46	34.304,53
23	Uva	28.673,93	29.789,56	40.732,18	45.028,52	49.562,23	27.154,78	18.941,89
<b>Hortícolas</b>		<b>12.708,16</b>	<b>23.392,01</b>	<b>12.706,20</b>	<b>2.692,85</b>	<b>13.514,26</b>	<b>12.649,01</b>	<b>14.806,73</b>
24	Alho	-	-	-	-	-	-	-
25	Batata	-	-	-	-	-	-	-
26	Cebola	-	-	560,35	2.692,85	13.514,26	12.649,01	9.970,88
27	Tomate	12.708,16	23.392,01	12.145,85	-	-	-	4.835,85
<b>Outros</b>		<b>150.728,92</b>	<b>100.774,83</b>	<b>41.807,69</b>	<b>13.019,14</b>	<b>9.069,39</b>	<b>10.525,20</b>	<b>11.334,67</b>
28	Cacau	-	-	-	-	-	-	-
29	Café	565,21	474,67	377,46	-	-	-	-
30	Cana-de-açúcar	134.047,54	85.332,90	27.201,36	3.223,26	-	-	-
31	Castanha-de-caju	1.259,27	1.195,99	797,33	664,44	-	-	-
32	Cera de carnaúba	-	-	-	-	-	-	-
33	Coco	10.196,78	10.703,36	10.621,65	6.274,94	5.098,39	3.990,47	3.791,11
34	Fumo	-	-	-	-	-	-	-
35	Mandioca	4.660,12	3.067,91	2.809,89	2.856,50	3.971,00	6.534,73	7.543,56
<b>II - Pecuária</b>		<b>500.428,64</b>	<b>474.596,28</b>	<b>514.083,11</b>	<b>500.004,61</b>	<b>482.019,83</b>	<b>499.230,05</b>	<b>483.001,88</b>
	Carne de bovinos	76.392,01	63.677,08	60.828,45	80.837,17	84.057,07	82.419,12	68.407,33
36	1 - Carne de boi	55.724,51	45.299,10	43.319,07	63.949,88	65.383,06	62.947,92	48.626,86
	2 - Carne de vaca e de novilhos	20.667,50	18.377,97	17.509,39	16.887,29	18.674,02	19.471,20	19.780,47
37	Carne de frango	289.585,73	284.884,66	305.569,36	278.303,17	257.618,47	270.781,46	255.738,05
38	Carne de suíno	2.186,91	1.988,90	2.048,45	1.762,49	1.814,41	1.775,89	1.650,46
39	Leite	62.320,72	58.512,98	67.854,31	62.186,89	59.136,99	65.943,52	74.585,52
40	Ovos	69.943,27	65.532,66	77.782,54	76.914,90	79.392,89	78.310,07	82.620,52
<b>Agropecuária</b>		<b>716.017,15</b>	<b>651.296,26</b>	<b>645.844,24</b>	<b>614.145,09</b>	<b>627.848,71</b>	<b>625.198,85</b>	<b>614.646,97</b>

Continua

Produtos	Receita mensal - R\$ mil					
	ago	set	out	nov	dez	Total
<b>I - Agricultura</b>	<b>218.301,68</b>	<b>355.336,64</b>	<b>465.911,63</b>	<b>455.746,21</b>	<b>325.751,87</b>	<b>2.862.680,90</b>
<b>Oleaginosas</b>	<b>43.054,61</b>	<b>42.869,47</b>	<b>25.484,49</b>	<b>20.334,52</b>	-	<b>248.222,41</b>
1 Amendoim	-	-	-	-	-	-
2 Canola	-	-	-	-	-	-
3 Feijão	43.017,49	42.811,14	25.484,49	20.334,52	-	248.065,98
4 Girassol	-	-	-	-	-	-
5 Mamona	37,12	58,33	-	-	-	156,43
6 Soja	-	-	-	-	-	-
<b>Cereais</b>	<b>231,75</b>	<b>1.927,06</b>	<b>35,63</b>	-	-	<b>5.591,01</b>
7 Arroz	100,13	66,75	35,63	-	-	669,75
8 Aveia	-	-	-	-	-	-
9 Centeio	-	-	-	-	-	-
10 Cevada	-	-	-	-	-	-
11 Milho	-	1.794,50	-	-	-	3.605,01
12 Sorgo	131,63	65,81	-	-	-	1.316,25
13 Trigo	-	-	-	-	-	-
14 Triticale	-	-	-	-	-	-
<b>Fibras</b>	-	-	-	-	-	-
15 Algodão em pluma	-	-	-	-	-	-
16 Juta/Malva	-	-	-	-	-	-
17 Sisal	-	-	-	-	-	-
<b>Frutas</b>	<b>115.469,15</b>	<b>146.383,39</b>	<b>181.247,44</b>	<b>141.510,20</b>	<b>34.204,49</b>	<b>1.110.842,57</b>
18 Abacaxi	1.635,48	3.536,12	3.948,38	4.236,77	2.941,93	18.011,58
19 Banana	21.270,70	20.933,07	21.473,28	21.270,70	21.371,99	255.282,20
20 Laranja	240,85	120,42	71,16	60,21	-	1.102,79
21 Maçã	-	-	-	-	-	-
22 Manga	44.848,72	55.924,42	51.313,14	23.013,34	9.890,56	285.849,51
23 Uva	47.473,40	65.869,34	104.441,48	92.929,18	-	550.596,49
<b>Hortícolas</b>	<b>19.055,14</b>	<b>12.747,46</b>	<b>11.035,99</b>	<b>22.224,74</b>	<b>13.195,49</b>	<b>170.728,05</b>
24 Alho	-	-	-	-	-	-
25 Batata	-	-	-	-	-	-
26 Cebola	10.583,03	4.950,13	1.589,22	3.031,29	-	59.541,01
27 Tomate	8.472,11	7.797,34	9.446,77	19.193,45	13.195,49	111.187,04
<b>Outros</b>	<b>40.491,04</b>	<b>151.409,26</b>	<b>248.108,08</b>	<b>271.676,75</b>	<b>278.351,89</b>	<b>1.327.296,87</b>
28 Cacau	-	-	-	-	-	-
29 Café	252,24	622,20	790,12	1.077,17	984,38	5.143,46
30 Cana-de-açúcar	26.800,47	135.908,99	232.476,87	256.218,35	259.370,53	1.160.580,26
31 Castanha-de-caju	-	-	289,96	512,97	907,89	5.627,85
32 Cera de carnaúba	-	-	-	-	-	-
33 Coco	4.706,21	5.098,39	5.124,54	6.222,65	9.265,35	81.093,85
34 Fumo	9,31	32,58	37,23	11,17	2,79	93,09
35 Mandioca	8.722,81	9.747,10	9.389,36	7.634,44	7.820,96	74.758,36
<b>II - Pecuária</b>	<b>472.873,41</b>	<b>569.409,92</b>	<b>667.408,29</b>	<b>672.710,46</b>	<b>669.766,11</b>	<b>6.505.532,58</b>
36 Carne de bovinos	61.620,06	65.375,43	79.170,55	68.577,16	79.868,16	871.229,59
1 - Carne de boi	42.603,37	46.370,91	59.778,18	51.412,68	61.210,90	646.626,44
2 - Carne de vaca e de novilhos	19.016,69	19.004,52	19.392,37	17.164,48	18.657,26	224.603,15
37 Carne de frango	261.379,33	354.342,93	430.500,22	446.366,32	437.904,40	3.872.974,10
38 Carne de suíno	1.759,05	1.711,33	2.016,87	2.041,73	2.644,96	23.401,44
39 Leite	64.751,75	65.505,48	70.719,31	73.132,50	64.645,72	789.295,68
40 Ovos	83.363,22	82.474,76	85.001,34	82.592,76	84.702,87	948.631,78
<b>Agropecuária</b>	<b>691.175,09</b>	<b>924.746,56</b>	<b>1.133.319,91</b>	<b>1.128.456,67</b>	<b>995.517,98</b>	<b>9.368.213,48</b>

Fonte: Conab

**Tabela 3.19 - Receita bruta por produto e grupo de produtos - Piauí - 2015**

Produtos		Receita mensal - R\$ mil						
		jan	fev	mar	abr	mai	jun	jul
<b>I - Agricultura</b>		<b>22.954,14</b>	<b>68.616,26</b>	<b>302.646,09</b>	<b>660.622,45</b>	<b>671.902,25</b>	<b>403.591,16</b>	<b>242.331,10</b>
<b>Oleaginosas</b>		<b>12.954,34</b>	<b>32.718,38</b>	<b>172.367,84</b>	<b>450.714,50</b>	<b>501.197,12</b>	<b>322.955,98</b>	<b>192.623,43</b>
1	Amendoim	-	-	-	-	-	-	-
2	Canola	-	-	-	-	-	-	-
3	Feijão	12.954,34	32.718,38	31.360,85	31.079,93	25.643,88	15.317,69	1.999,92
4	Girassol	-	-	-	-	-	-	-
5	Mamona	-	-	-	-	-	-	-
6	Soja	-	-	141.006,99	419.634,57	475.553,24	307.638,29	190.623,51
<b>Cereais</b>		<b>-</b>	<b>27.751,62</b>	<b>119.655,87</b>	<b>193.428,43</b>	<b>162.104,66</b>	<b>57.937,95</b>	<b>7.611,13</b>
7	Arroz	-	-	11.203,70	18.672,83	13.136,67	9.852,50	6.568,33
8	Aveia	-	-	-	-	-	-	-
9	Centeio	-	-	-	-	-	-	-
10	Cevada	-	-	-	-	-	-	-
11	Milho	-	27.751,62	108.452,17	174.518,59	148.256,99	46.758,25	-
12	Sorgo	-	-	-	237,00	711,00	1.327,20	1.042,80
13	Trigo	-	-	-	-	-	-	-
14	Triticale	-	-	-	-	-	-	-
<b>Fibras</b>		<b>-</b>	<b>-</b>	<b>-</b>	<b>-</b>	<b>4.561,26</b>	<b>13.485,78</b>	<b>23.423,40</b>
15	Algodão em pluma	-	-	-	-	4.561,26	13.485,78	23.423,40
16	Juta/Malva	-	-	-	-	-	-	-
17	Sisal	-	-	-	-	-	-	-
<b>Frutas</b>		<b>2.390,98</b>	<b>2.646,03</b>	<b>3.136,18</b>	<b>4.646,31</b>	<b>3.556,19</b>	<b>3.566,35</b>	<b>4.094,69</b>
18	Abacaxi	-	-	-	-	-	-	-
19	Banana	2.370,69	2.624,95	3.040,50	4.524,19	2.684,52	2.616,73	2.633,60
20	Laranja	-	-	66,85	90,25	167,13	207,98	265,55
21	Maçã	-	-	-	-	-	-	-
22	Manga	-	-	-	-	669,46	722,41	1.182,12
23	Uva	20,29	21,08	28,83	31,87	35,08	19,22	13,41
<b>Hortícolas</b>		<b>929,76</b>	<b>1.235,52</b>	<b>1.103,23</b>	<b>443,04</b>	<b>-</b>	<b>-</b>	<b>28,41</b>
24	Alho	-	-	-	-	-	-	-
25	Batata	-	-	-	-	-	-	-
26	Cebola	-	-	-	-	-	-	28,41
27	Tomate	929,76	1.235,52	1.103,23	443,04	-	-	-
<b>Outros</b>		<b>6.679,06</b>	<b>4.264,71</b>	<b>6.382,97</b>	<b>11.390,18</b>	<b>483,02</b>	<b>5.645,11</b>	<b>14.550,04</b>
28	Cacau	-	-	-	-	-	-	-
29	Café	-	-	-	-	-	-	-
30	Cana-de-açúcar	-	-	-	-	-	5.213,97	12.943,10
31	Castanha-de-caju	2.511,95	-	-	-	-	-	1.236,85
32	Cera de carnaúba	-	-	-	-	-	-	-
33	Coco	946,03	1.026,57	986,07	596,38	483,02	431,14	370,09
34	Fumo	-	-	-	-	-	-	-
35	Mandioca	3.221,08	3.238,14	5.396,90	10.793,80	-	-	-
<b>II - Pecuária</b>		<b>62.584,62</b>	<b>60.157,01</b>	<b>62.067,04</b>	<b>62.895,77</b>	<b>59.309,90</b>	<b>60.623,40</b>	<b>58.482,48</b>
36	Carne de bovinos	15.344,14	14.866,51	15.470,08	15.103,03	15.664,33	17.095,87	16.119,04
	1 - Carne de boi	2.856,21	2.571,13	2.854,75	2.925,12	2.250,57	2.941,66	2.227,11
	2 - Carne de vaca e de novilhos	12.487,94	12.295,38	12.615,34	12.177,91	13.413,76	14.154,22	13.891,94
37	Carne de frango	31.453,91	31.987,02	31.987,02	31.987,02	28.521,76	28.432,91	27.366,68
38	Carne de suíno	699,86	710,64	640,94	665,81	607,72	600,10	609,14
39	Leite	11.615,48	9.419,53	9.404,77	10.000,19	9.445,71	9.589,23	9.152,17
40	Ovos	3.471,23	3.173,31	4.564,22	5.139,72	5.070,37	4.905,29	5.235,45
<b>Agropecuária</b>		<b>85.538,76</b>	<b>128.773,28</b>	<b>364.713,13</b>	<b>723.518,22</b>	<b>731.212,15</b>	<b>464.214,56</b>	<b>300.813,58</b>

Continua

Produtos		Receita mensal - R\$ mil					Total
		ago	set	out	nov	dez	
<b>I - Agricultura</b>		<b>215.369,59</b>	<b>94.571,56</b>	<b>71.272,95</b>	<b>34.160,90</b>	<b>15.590,40</b>	<b>2.803.628,84</b>
<b>Oleaginosas</b>		<b>162.624,48</b>	<b>43.962,30</b>	<b>22.638,26</b>	-	<b>3.655,45</b>	<b>1.918.412,08</b>
1	Amendoim	-	-	-	-	-	-
2	Canola	-	-	-	-	-	-
3	Feijão	1.030,03	-	-	-	3.655,45	155.760,46
4	Girassol	-	-	-	-	-	-
5	Mamona	-	-	-	-	-	-
6	Soja	161.594,46	43.962,30	22.638,26	-	-	1.762.651,62
<b>Cereais</b>		<b>6.005,17</b>	<b>3.791,08</b>	<b>1.566,47</b>	-	-	<b>579.852,37</b>
7	Arroz	5.254,67	3.284,17	1.313,67	-	-	69.286,53
8	Aveia	-	-	-	-	-	-
9	Centeio	-	-	-	-	-	-
10	Cevada	-	-	-	-	-	-
11	Milho	-	-	-	-	-	505.737,62
12	Sorgo	750,50	506,92	252,80	-	-	4.828,22
13	Trigo	-	-	-	-	-	-
14	Triticale	-	-	-	-	-	-
<b>Fibras</b>		<b>19.287,84</b>	<b>16.798,58</b>	<b>13.089,65</b>	<b>5.082,66</b>	-	<b>95.729,17</b>
15	Algodão em pluma	19.287,84	16.798,58	13.089,65	5.082,66	-	95.729,17
16	Juta/Malva	-	-	-	-	-	-
17	Sisal	-	-	-	-	-	-
<b>Frutas</b>		<b>3.934,49</b>	<b>3.684,58</b>	<b>3.585,27</b>	<b>2.772,33</b>	<b>2.299,90</b>	<b>40.313,28</b>
18	Abacaxi	-	-	-	-	-	-
19	Banana	2.241,90	1.892,11	1.863,48	1.856,74	2.299,90	30.649,31
20	Laranja	279,85	140,95	88,11	74,05	-	1.380,73
21	Maçã	-	-	-	-	-	-
22	Manga	1.379,15	1.604,90	1.559,75	775,77	-	7.893,56
23	Uva	33,60	46,62	73,92	65,77	-	389,69
<b>Hortícolas</b>		<b>27,49</b>	<b>22,23</b>	<b>12,88</b>	<b>282,05</b>	<b>1.337,86</b>	<b>5.422,47</b>
24	Alho	-	-	-	-	-	-
25	Batata	-	-	-	-	-	-
26	Cebola	27,49	22,23	12,88	-	-	91,01
27	Tomate	-	-	-	282,05	1.337,86	5.331,46
<b>Outros</b>		<b>23.490,12</b>	<b>26.312,78</b>	<b>30.380,43</b>	<b>26.023,86</b>	<b>8.297,19</b>	<b>163.899,47</b>
28	Cacau	-	-	-	-	-	-
29	Café	-	-	-	-	-	-
30	Cana-de-açúcar	14.401,22	14.489,00	18.254,95	13.992,64	-	79.294,88
31	Castanha-de-caju	3.199,23	6.423,95	6.375,50	6.082,23	4.146,63	29.976,33
32	Cera de carnaúba	-	-	-	-	-	-
33	Coco	435,65	491,20	516,16	630,36	793,48	7.706,16
34	Fumo	-	-	-	-	-	-
35	Mandioca	5.454,02	4.908,62	5.233,82	5.318,63	3.357,09	46.922,10
<b>II - Pecuária</b>		<b>61.082,12</b>	<b>69.585,36</b>	<b>70.440,46</b>	<b>73.336,89</b>	<b>72.388,59</b>	<b>772.953,64</b>
36	Carne de bovinos	17.111,56	18.849,41	16.462,56	15.162,78	15.393,94	192.643,27
	1 - Carne de boi	3.031,54	6.074,83	3.602,03	3.655,58	3.411,96	38.402,47
	2 - Carne de vaca e de novilhos	14.080,02	12.774,58	12.860,53	11.507,20	11.981,99	154.240,80
37	Carne de frango	29.676,85	34.785,89	38.984,18	41.982,97	42.182,89	399.349,10
38	Carne de suíno	567,14	586,97	562,57	592,14	674,79	7.517,82
39	Leite	8.558,55	10.115,85	8.995,61	9.987,15	8.870,93	115.155,17
40	Ovos	5.168,02	5.247,24	5.435,54	5.611,86	5.266,04	58.288,28
<b>Agropecuária</b>		<b>276.451,71</b>	<b>164.156,92</b>	<b>141.713,41</b>	<b>107.497,79</b>	<b>87.978,98</b>	<b>3.576.582,48</b>

Fonte: Conab

**Tabela 3.20 - Receita bruta por produto e grupo de produtos - Rio Grande do Norte - 2015**

Produtos		Receita mensal - R\$ mil						
		jan	fev	mar	abr	mai	jun	jul
<b>I - Agricultura</b>		<b>57.894,16</b>	<b>38.259,88</b>	<b>26.210,00</b>	<b>24.033,28</b>	<b>17.447,32</b>	<b>27.106,92</b>	<b>42.356,10</b>
<b>Oleaginosas</b>		-	-	-	<b>476,73</b>	<b>1.426,41</b>	<b>3.292,07</b>	<b>2.109,69</b>
1	Amendoim	-	-	-	-	-	-	-
2	Canola	-	-	-	-	-	-	-
3	Feijão	-	-	-	476,73	1.426,41	3.292,07	2.109,69
4	Girassol	-	-	-	-	-	-	-
5	Mamona	-	-	-	-	-	-	-
6	Soja	-	-	-	-	-	-	-
<b>Cereais</b>		-	-	-	-	<b>13,16</b>	<b>126,10</b>	<b>438,59</b>
7	Arroz	-	-	-	-	-	82,23	328,90
8	Aveia	-	-	-	-	-	-	-
9	Centeio	-	-	-	-	-	-	-
10	Cevada	-	-	-	-	-	-	-
11	Milho	-	-	-	-	-	-	-
12	Sorgo	-	-	-	-	13,16	43,88	109,69
13	Trigo	-	-	-	-	-	-	-
14	Triticale	-	-	-	-	-	-	-
<b>Fibras</b>		<b>76,16</b>	<b>56,00</b>	<b>35,14</b>	<b>11,90</b>	-	<b>181,63</b>	<b>425,88</b>
15	Algodão em pluma	-	-	-	-	-	181,63	425,88
16	Juta/Malva	-	-	-	-	-	-	-
17	Sisal	76,16	56,00	35,14	11,90	-	-	-
<b>Frutas</b>		<b>14.231,67</b>	<b>10.124,52</b>	<b>13.450,17</b>	<b>14.270,55</b>	<b>12.895,55</b>	<b>19.235,46</b>	<b>31.135,03</b>
18	Abacaxi	5.325,30	-	-	-	-	5.796,24	14.432,64
19	Banana	8.906,37	10.124,52	12.176,86	12.319,73	10.563,00	10.387,18	10.634,54
20	Laranja	-	-	41,66	52,09	81,92	95,09	113,43
21	Maçã	-	-	-	-	-	-	-
22	Manga	-	-	1.231,64	1.898,73	2.250,63	2.956,96	5.954,42
23	Uva	-	-	-	-	-	-	-
<b>Hortícolas</b>		<b>987,62</b>	<b>1.148,40</b>	<b>979,97</b>	<b>286,33</b>	-	-	<b>3.165,05</b>
24	Alho	-	-	-	-	-	-	-
25	Batata	-	-	-	-	-	-	-
26	Cebola	-	-	-	-	-	-	3.165,05
27	Tomate	987,62	1.148,40	979,97	286,33	-	-	-
<b>Outros</b>		<b>42.598,71</b>	<b>26.930,96</b>	<b>11.744,73</b>	<b>8.987,76</b>	<b>3.112,20</b>	<b>4.271,67</b>	<b>5.081,87</b>
28	Cacau	-	-	-	-	-	-	-
29	Café	-	-	-	-	-	-	-
30	Cana-de-açúcar	26.076,57	11.991,12	-	-	-	-	-
31	Castanha-de-caju	11.436,54	10.333,10	6.995,95	5.785,28	-	-	-
32	Cera de carnaúba	-	-	-	-	-	-	-
33	Coco	3.240,63	3.375,66	3.510,69	2.025,40	1.620,32	1.466,72	1.350,26
34	Fumo	-	-	-	-	-	-	-
35	Mandioca	1.844,95	1.231,08	1.238,09	1.177,08	1.491,88	2.804,95	3.731,60
<b>II - Pecuária</b>		<b>107.127,63</b>	<b>103.390,81</b>	<b>111.356,97</b>	<b>102.370,70</b>	<b>99.603,25</b>	<b>102.854,53</b>	<b>102.034,97</b>
36	Carne de bovinos	14.573,70	14.929,54	15.298,82	11.896,93	13.779,88	14.489,01	15.772,77
	1 - Carne de boi	4.403,50	4.494,36	4.625,07	2.715,03	2.964,26	3.778,91	5.149,34
	2 - Carne de vaca e de novilhos	10.170,20	10.435,18	10.673,75	9.181,89	10.815,62	10.710,10	10.623,43
37	Carne de frango	59.802,93	58.832,10	63.103,74	57.472,94	53.201,30	55.919,62	52.812,97
38	Carne de suíno	431,82	389,63	331,71	323,83	340,96	307,21	308,46
39	Leite	24.365,10	21.670,72	22.786,63	22.526,44	22.017,63	22.723,03	23.089,04
40	Ovos	7.954,08	7.568,83	9.836,08	10.150,56	10.263,48	9.415,66	10.051,73
<b>Agropecuária</b>		<b>165.021,78</b>	<b>141.650,69</b>	<b>137.566,97</b>	<b>126.403,98</b>	<b>117.050,57</b>	<b>129.961,45</b>	<b>144.391,08</b>

Continua

Produtos		Receita mensal - R\$ mil					Total
		ago	set	out	nov	dez	
<b>I - Agricultura</b>		<b>72.975,41</b>	<b>86.165,01</b>	<b>93.863,79</b>	<b>88.304,81</b>	<b>87.409,52</b>	<b>662.026,20</b>
<b>Oleaginosas</b>		-	-	-	-	-	<b>7.304,90</b>
1	Amendoim	-	-	-	-	-	-
2	Canola	-	-	-	-	-	-
3	Feijão	-	-	-	-	-	7.304,90
4	Girassol	-	-	-	-	-	-
5	Mamona	-	-	-	-	-	-
6	Soja	-	-	-	-	-	-
<b>Cereais</b>		<b>990,05</b>	<b>577,82</b>	<b>469,20</b>	<b>312,80</b>	<b>130,33</b>	<b>3.058,05</b>
7	Arroz	814,55	525,17	469,20	312,80	130,33	2.663,17
8	Aveia	-	-	-	-	-	-
9	Centeio	-	-	-	-	-	-
10	Cevada	-	-	-	-	-	-
11	Milho	-	-	-	-	-	-
12	Sorgo	175,50	52,65	-	-	-	394,88
13	Trigo	-	-	-	-	-	-
14	Triticale	-	-	-	-	-	-
<b>Fibras</b>		<b>584,48</b>	<b>548,97</b>	<b>381,40</b>	<b>205,36</b>	<b>186,09</b>	<b>2.693,01</b>
15	Algodão em pluma	584,48	548,97	381,40	205,36	129,52	2.457,24
16	Juta/Malva	-	-	-	-	-	-
17	Sisal	-	-	-	-	56,58	235,78
<b>Frutas</b>		<b>40.824,72</b>	<b>46.218,23</b>	<b>43.345,55</b>	<b>33.928,12</b>	<b>24.633,22</b>	<b>304.292,79</b>
18	Abacaxi	20.938,92	25.068,74	24.090,62	17.750,99	10.143,42	123.546,86
19	Banana	11.495,12	10.746,45	11.514,14	12.743,70	12.758,16	134.369,77
20	Laranja	132,48	73,94	44,60	38,51	-	673,73
21	Maçã	-	-	-	-	-	-
22	Manga	8.258,21	10.329,09	7.696,19	3.394,93	1.731,64	45.702,43
23	Uva	-	-	-	-	-	-
<b>Hortícolas</b>		<b>3.273,39</b>	<b>2.569,18</b>	<b>1.772,12</b>	<b>402,71</b>	<b>1.243,33</b>	<b>15.828,10</b>
24	Alho	-	-	-	-	-	-
25	Batata	-	-	-	-	-	-
26	Cebola	3.273,39	2.569,18	1.772,12	-	-	10.779,73
27	Tomate	-	-	-	402,71	1.243,33	5.048,37
<b>Outros</b>		<b>27.302,78</b>	<b>36.250,81</b>	<b>47.895,52</b>	<b>53.455,82</b>	<b>61.216,54</b>	<b>328.849,36</b>
28	Cacau	-	-	-	-	-	-
29	Café	-	-	-	-	-	-
30	Cana-de-açúcar	21.829,87	30.476,51	38.296,63	39.139,78	39.283,00	207.093,48
31	Castanha-de-caju	-	-	3.786,12	9.408,34	16.806,36	64.551,70
32	Cera de carnaúba	-	-	-	-	-	-
33	Coco	1.620,32	1.755,34	1.795,85	2.008,52	2.481,11	26.250,82
34	Fumo	-	-	-	-	-	-
35	Mandioca	3.852,59	4.018,96	4.016,92	2.899,18	2.646,07	30.953,37
<b>II - Pecuária</b>		<b>101.599,11</b>	<b>122.464,84</b>	<b>139.025,78</b>	<b>141.653,17</b>	<b>141.297,49</b>	<b>1.374.779,25</b>
36	Carne de bovinos	14.987,21	15.174,93	17.284,27	16.350,72	18.342,30	182.880,05
	1 - Carne de boi	4.520,66	4.356,16	8.007,07	7.035,66	8.340,07	60.390,09
	2 - Carne de vaca e de novilhos	10.466,55	10.818,76	9.277,20	9.315,05	10.002,23	122.489,96
37	Carne de frango	53.977,97	73.176,06	88.903,46	92.180,00	90.432,51	799.815,59
38	Carne de suíno	307,56	308,09	406,24	365,22	498,38	4.319,12
39	Leite	21.426,07	22.954,84	21.659,47	22.184,62	20.877,58	268.281,17
40	Ovos	10.900,31	10.850,92	10.772,34	10.572,62	11.146,72	119.483,32
<b>Agropecuária</b>		<b>174.574,53</b>	<b>208.629,85</b>	<b>232.889,56</b>	<b>229.957,98</b>	<b>228.707,02</b>	<b>2.036.805,45</b>

Fonte: Conab

**Tabela 3.21 - Receita bruta por produto e grupo de produtos - Sergipe - 2015**

Produtos		Receita mensal - R\$ mil						
		jan	fev	mar	abr	mai	jun	jul
<b>I - Agricultura</b>		<b>60.064,85</b>	<b>49.616,09</b>	<b>56.943,89</b>	<b>43.282,87</b>	<b>42.289,68</b>	<b>46.979,87</b>	<b>59.233,11</b>
<b>Oleaginosas</b>		-	-	-	-	-	<b>1.100,00</b>	<b>2.595,27</b>
1	Amendoim	-	-	-	-	-	-	-
2	Canola	-	-	-	-	-	-	-
3	Feijão	-	-	-	-	-	1.100,00	2.595,27
4	Girassol	-	-	-	-	-	-	-
5	Mamona	-	-	-	-	-	-	-
6	Soja	-	-	-	-	-	-	-
<b>Cereais</b>		-	<b>2.137,50</b>	<b>3.419,15</b>	<b>5.385,82</b>	<b>4.446,00</b>	-	-
7	Arroz	-	2.137,50	3.419,15	5.385,82	4.446,00	-	-
8	Aveia	-	-	-	-	-	-	-
9	Centeio	-	-	-	-	-	-	-
10	Cevada	-	-	-	-	-	-	-
11	Milho	-	-	-	-	-	-	-
12	Sorgo	-	-	-	-	-	-	-
13	Trigo	-	-	-	-	-	-	-
14	Triticale	-	-	-	-	-	-	-
<b>Fibras</b>		-	-	-	-	-	-	-
15	Algodão em pluma	-	-	-	-	-	-	-
16	Juta/Malva	-	-	-	-	-	-	-
17	Sisal	-	-	-	-	-	-	-
<b>Frutas</b>		<b>3.680,74</b>	<b>2.545,19</b>	<b>11.419,69</b>	<b>16.204,92</b>	<b>24.364,76</b>	<b>30.925,07</b>	<b>42.020,32</b>
18	Abacaxi	2.040,88	681,05	885,41	1.000,67	860,02	686,23	259,45
19	Banana	1.639,85	1.864,14	2.242,02	2.268,33	1.944,88	1.912,50	1.958,05
20	Laranja	-	-	8.292,26	12.935,92	21.559,86	28.326,34	39.802,82
21	Maçã	-	-	-	-	-	-	-
22	Manga	-	-	-	-	-	-	-
23	Uva	-	-	-	-	-	-	-
<b>Hortícolas</b>		<b>355,20</b>	<b>532,86</b>	<b>439,59</b>	<b>152,55</b>	-	-	-
24	Alho	-	-	-	-	-	-	-
25	Batata	-	-	-	-	-	-	-
26	Cebola	-	-	-	-	-	-	-
27	Tomate	355,20	532,86	439,59	152,55	-	-	-
<b>Outros</b>		<b>56.028,92</b>	<b>44.400,53</b>	<b>41.665,47</b>	<b>21.539,59</b>	<b>13.478,92</b>	<b>14.954,80</b>	<b>14.617,52</b>
28	Cacau	-	-	-	-	-	-	-
29	Café	-	-	-	-	-	-	-
30	Cana-de-açúcar	31.481,41	17.888,35	17.079,47	4.967,11	-	-	-
31	Castanha-de-caju	-	-	-	-	-	-	-
32	Cera de carnaúba	-	-	-	-	-	-	-
33	Coco	19.341,15	20.987,74	20.159,76	12.192,70	9.875,23	8.814,49	7.566,39
34	Fumo	-	-	-	-	-	-	-
35	Mandioca	5.206,36	5.524,45	4.426,24	4.379,78	3.603,69	6.140,31	7.051,13
<b>II - Pecuária</b>		<b>101.186,06</b>	<b>95.111,88</b>	<b>103.322,08</b>	<b>101.633,45</b>	<b>90.869,89</b>	<b>97.228,04</b>	<b>99.972,81</b>
36	Carne de bovinos	20.553,65	16.635,20	14.355,87	19.352,76	16.254,70	18.454,91	19.345,27
	1 - Carne de boi	17.802,32	14.194,64	12.036,04	17.000,74	13.661,23	15.996,01	16.207,67
	2 - Carne de vaca e de novilhos	2.751,33	2.440,56	2.319,82	2.352,01	2.593,47	2.458,90	3.137,60
37	Carne de frango	48.398,14	47.612,46	51.069,47	46.512,50	43.055,49	45.255,41	42.741,22
38	Carne de suíno	746,49	701,67	1.041,34	1.103,12	811,38	727,63	649,85
39	Leite	26.611,37	23.354,96	28.783,27	26.881,79	22.831,76	25.060,59	29.264,09
40	Ovos	4.876,39	6.807,59	8.072,14	7.783,28	7.916,56	7.729,50	7.972,38
<b>Agropecuária</b>		<b>161.250,90</b>	<b>144.727,98</b>	<b>160.265,97</b>	<b>144.916,32</b>	<b>133.159,57</b>	<b>144.207,91</b>	<b>159.205,93</b>

Continua



Produtos		Receita mensal - R\$ mil					
		ago	set	out	nov	dez	Total
<b>I - Agricultura</b>		<b>103.458,27</b>	<b>135.982,44</b>	<b>206.156,01</b>	<b>120.694,98</b>	<b>84.092,06</b>	<b>1.008.794,13</b>
<b>Oleaginosas</b>		<b>5.197,50</b>	<b>6.297,50</b>	<b>3.946,80</b>	<b>3.465,00</b>	<b>-</b>	<b>22.602,07</b>
1	Amendoim	-	-	-	-	-	-
2	Canola	-	-	-	-	-	-
3	Feijão	5.197,50	6.297,50	3.946,80	3.465,00	-	22.602,07
4	Girassol	-	-	-	-	-	-
5	Mamona	-	-	-	-	-	-
6	Soja	-	-	-	-	-	-
<b>Cereais</b>		<b>27.419,64</b>	<b>72.894,35</b>	<b>149.560,16</b>	<b>51.407,65</b>	<b>19.224,95</b>	<b>335.895,22</b>
7	Arroz	-	-	-	-	-	15.388,46
8	Aveia	-	-	-	-	-	-
9	Centeio	-	-	-	-	-	-
10	Cevada	-	-	-	-	-	-
11	Milho	27.419,64	72.894,35	149.560,16	51.407,65	19.224,95	320.506,75
12	Sorgo	-	-	-	-	-	-
13	Trigo	-	-	-	-	-	-
14	Triticale	-	-	-	-	-	-
<b>Fibras</b>		<b>-</b>	<b>-</b>	<b>-</b>	<b>-</b>	<b>-</b>	<b>-</b>
15	Algodão em pluma	-	-	-	-	-	-
16	Juta/Malva	-	-	-	-	-	-
17	Sisal	-	-	-	-	-	-
<b>Frutas</b>		<b>48.502,05</b>	<b>27.977,14</b>	<b>19.769,09</b>	<b>19.157,23</b>	<b>6.385,10</b>	<b>252.951,31</b>
18	Abacaxi	2.602,45	4.106,93	4.713,17	5.865,06	4.036,05	27.737,39
19	Banana	2.116,50	1.978,65	2.120,00	2.346,39	2.349,05	24.740,36
20	Laranja	43.783,11	21.891,55	12.935,92	10.945,78	-	200.473,56
21	Maçã	-	-	-	-	-	-
22	Manga	-	-	-	-	-	-
23	Uva	-	-	-	-	-	-
<b>Hortícolas</b>		<b>-</b>	<b>-</b>	<b>-</b>	<b>130,47</b>	<b>552,36</b>	<b>2.163,03</b>
24	Alho	-	-	-	-	-	-
25	Batata	-	-	-	-	-	-
26	Cebola	-	-	-	-	-	-
27	Tomate	-	-	-	130,47	552,36	2.163,03
<b>Outros</b>		<b>22.339,08</b>	<b>28.813,44</b>	<b>32.879,95</b>	<b>46.534,63</b>	<b>57.929,65</b>	<b>395.182,50</b>
28	Cacau	-	-	-	-	-	-
29	Café	-	-	-	-	-	-
30	Cana-de-açúcar	3.803,29	7.842,04	11.841,97	26.011,46	35.074,27	155.989,37
31	Castanha-de-caju	-	-	-	-	-	-
32	Cera de carnaúba	-	-	-	-	-	-
33	Coco	8.906,73	10.042,41	10.552,60	12.887,37	16.222,35	157.548,91
34	Fumo	289,81	1.014,33	1.159,24	347,77	86,94	2.898,09
35	Mandioca	9.339,25	9.914,67	9.326,15	7.288,03	6.546,08	78.746,14
<b>II - Pecuária</b>		<b>102.922,72</b>	<b>108.931,95</b>	<b>128.692,25</b>	<b>128.810,02</b>	<b>132.864,63</b>	<b>1.291.545,77</b>
36	Carne de bovinos	24.112,63	17.283,50	19.908,84	17.322,79	21.241,77	224.821,89
	1 - Carne de boi	21.040,61	14.447,62	17.483,68	15.184,36	19.030,24	194.085,17
	2 - Carne de vaca e de novilhos	3.072,02	2.835,88	2.425,17	2.138,42	2.211,53	30.736,72
37	Carne de frango	43.684,04	59.220,94	71.949,03	74.600,71	73.186,48	647.285,88
38	Carne de suíno	982,82	648,37	798,53	480,33	325,99	9.017,52
39	Leite	26.982,87	26.500,95	30.378,73	30.094,88	32.050,15	328.795,42
40	Ovos	7.160,36	5.278,19	5.657,12	6.311,31	6.060,24	81.625,06
<b>Agropecuária</b>		<b>206.380,99</b>	<b>244.914,39</b>	<b>334.848,26</b>	<b>249.505,01</b>	<b>216.956,69</b>	<b>2.300.339,89</b>

Fonte: Conab

**Tabela 3.22 - Receita bruta por produto e grupo de produtos - região Centro-Oeste - 2015**

Produtos		Receita mensal - R\$ mil						
		jan	fev	mar	abr	mai	jun	jul
<b>I - Agricultura</b>		<b>725.553,18</b>	<b>1.928.140,44</b>	<b>6.560.626,11</b>	<b>13.707.859,51</b>	<b>11.197.295,45</b>	<b>8.976.572,62</b>	<b>8.672.494,89</b>
<b>Oleaginosas</b>		<b>60.289,57</b>	<b>1.315.751,07</b>	<b>5.391.569,91</b>	<b>10.275.059,36</b>	<b>8.323.111,63</b>	<b>4.999.345,73</b>	<b>4.919.452,14</b>
1	Amendoim	-	-	-	-	-	-	-
2	Canola	-	-	-	-	-	-	-
3	Feijão	60.289,57	121.458,24	153.588,35	208.848,02	272.821,49	240.619,20	135.562,00
4	Girassol	-	-	-	-	5.599,55	21.873,83	26.996,80
5	Mamona	-	-	-	-	-	-	-
6	Soja	-	1.194.292,83	5.237.981,56	10.066.211,34	8.044.690,59	4.736.852,70	4.756.893,34
<b>Cereais</b>		<b>484.125,69</b>	<b>502.756,57</b>	<b>926.358,93</b>	<b>1.044.785,40</b>	<b>1.174.888,91</b>	<b>2.076.687,35</b>	<b>1.476.982,52</b>
7	Arroz	32.195,28	49.846,61	74.563,34	66.787,21	54.801,60	48.097,02	46.255,80
8	Aveia	-	-	-	-	-	150,85	427,28
9	Centeio	-	-	-	-	-	-	-
10	Cevada	-	-	-	-	-	-	-
11	Milho	449.121,19	451.055,51	850.723,91	973.421,54	1.091.708,08	1.970.958,10	1.354.489,62
12	Sorgo	254,93	627,30	1.071,67	4.576,65	28.379,23	57.481,37	75.061,02
13	Trigo	2.554,29	1.227,15	-	-	-	-	748,80
14	Triticale	-	-	-	-	-	-	-
<b>Fibras</b>		<b>93.220,74</b>	<b>62.147,16</b>	<b>9.592,71</b>	<b>1.677.392,03</b>	<b>430.637,30</b>	<b>483.725,38</b>	<b>507.402,69</b>
15	Algodão em pluma	93.220,74	62.147,16	9.592,71	1.677.392,03	430.637,30	483.725,38	507.402,69
16	Juta/Malva	-	-	-	-	-	-	-
17	Sisal	-	-	-	-	-	-	-
<b>Frutas</b>		<b>49.546,20</b>	<b>28.878,42</b>	<b>41.142,97</b>	<b>40.409,08</b>	<b>43.556,88</b>	<b>50.970,58</b>	<b>59.958,12</b>
18	Abacaxi	29.989,49	7.193,49	11.697,34	8.610,61	12.981,40	19.783,14	26.114,13
19	Banana	19.356,62	21.434,83	26.957,44	28.588,22	25.394,77	23.836,27	23.102,52
20	Laranja	-	-	2.123,90	2.568,91	4.282,72	5.982,32	9.255,55
21	Maçã	-	-	-	-	-	-	-
22	Manga	-	-	64,17	119,50	227,05	587,12	522,68
23	Uva	200,08	250,10	300,12	521,84	670,94	781,74	963,25
<b>Hortícolas</b>		<b>4.360,08</b>	<b>2.572,94</b>	<b>107.596,96</b>	<b>190.880,61</b>	<b>326.744,57</b>	<b>315.643,53</b>	<b>525.288,16</b>
24	Alho	4.360,08	2.572,94	-	-	-	6.248,17	45.547,07
25	Batata	-	-	-	10.935,98	12.388,18	58.892,60	95.589,03
26	Cebola	-	-	-	-	8.544,27	35.355,60	67.059,19
27	Tomate	-	-	107.596,96	179.944,63	305.812,12	215.147,16	317.092,87
<b>Outros</b>		<b>34.010,92</b>	<b>16.034,27</b>	<b>84.364,64</b>	<b>479.333,02</b>	<b>898.356,17</b>	<b>1.050.200,05</b>	<b>1.183.411,24</b>
28	Cacau	-	-	156,12	185,77	248,32	332,80	495,25
29	Café	-	-	-	6.417,03	10.787,90	13.548,78	16.196,64
30	Cana-de-açúcar	18.033,71	-	67.851,82	443.724,68	841.805,45	974.173,02	1.115.624,35
31	Castanha-de-caju	111,25	74,19	61,82	-	-	-	-
32	Cera de carnaúba	-	-	-	-	-	-	-
33	Coco	4.310,14	4.489,73	4.880,50	2.693,84	2.155,07	1.930,03	1.646,28
34	Fumo	-	-	-	-	-	-	-
35	Mandioca	11.555,82	11.470,36	11.414,37	26.311,71	43.359,43	60.215,43	49.448,73
<b>II - Pecuária</b>		<b>3.736.289,90</b>	<b>3.238.893,83</b>	<b>3.468.769,49</b>	<b>3.486.257,56</b>	<b>3.589.582,54</b>	<b>3.616.487,39</b>	<b>3.589.184,68</b>
	Carne de bovinos	2.438.335,69	2.132.466,13	2.326.551,29	2.247.560,76	2.402.638,11	2.429.097,59	2.310.768,97
36	1 - Carne de boi	1.435.395,54	1.184.682,13	1.435.557,35	1.280.984,74	1.434.351,03	1.584.874,16	1.440.111,32
	2 - Carne de vaca e de novilhos	1.002.940,14	947.784,00	890.993,94	966.576,02	968.287,07	844.223,43	870.657,65
37	Carne de frango	441.174,02	419.241,06	417.924,36	440.371,37	404.919,64	421.339,34	484.300,50
38	Carne de suíno	320.579,82	190.375,47	202.489,62	249.331,27	236.499,36	226.386,87	258.857,08
39	Leite	423.283,17	355.234,73	344.547,37	377.937,39	373.977,58	369.438,08	359.073,29
40	Ovos	112.917,21	141.576,44	177.256,85	171.056,77	171.547,87	170.225,52	176.184,83
<b>Agropecuária</b>		<b>4.461.843,09</b>	<b>5.167.034,27</b>	<b>10.029.395,60</b>	<b>17.194.117,07</b>	<b>14.786.878,00</b>	<b>12.593.060,01</b>	<b>12.261.679,56</b>

Continua

Produtos		Receita mensal - R\$ mil					
		ago	set	out	nov	dez	Total
<b>I - Agricultura</b>		<b>7.692.956,29</b>	<b>5.285.377,84</b>	<b>4.279.355,90</b>	<b>3.392.424,20</b>	<b>927.372,33</b>	<b>73.346.028,77</b>
<b>Oleaginosas</b>		<b>4.218.898,98</b>	<b>1.997.499,00</b>	<b>1.187.452,65</b>	<b>635.934,57</b>	<b>25.580,09</b>	<b>43.349.944,71</b>
1	Amendoim	-	-	-	-	-	-
2	Canola	-	-	-	-	-	-
3	Feijão	118.987,42	85.902,24	43.146,12	22.566,03	25.580,09	1.489.368,77
4	Girassol	17.993,60	14.752,38	9.208,73	4.617,77	-	101.042,66
5	Mamona	-	-	-	-	-	-
6	Soja	4.081.917,96	1.896.844,38	1.135.097,80	608.750,78	-	41.759.533,29
<b>Cereais</b>		<b>1.217.293,42</b>	<b>1.285.223,32</b>	<b>1.389.263,77</b>	<b>1.133.058,06</b>	<b>611.696,45</b>	<b>13.323.120,37</b>
7	Arroz	47.347,92	43.261,31	43.355,86	42.460,92	38.169,48	587.142,35
8	Aveia	831,82	543,57	401,41	265,91	136,02	2.756,87
9	Centeio	-	-	-	-	-	-
10	Cevada	-	-	-	-	-	-
11	Milho	1.108.177,00	1.180.085,49	1.294.923,73	1.066.634,01	559.334,46	12.350.632,64
12	Sorgo	54.644,59	49.043,73	33.609,93	11.261,77	6.136,94	322.149,11
13	Trigo	6.292,08	12.289,23	16.972,85	12.435,45	7.919,55	60.439,40
14	Triticale	-	-	-	-	-	-
<b>Fibras</b>		<b>382.335,01</b>	<b>302.112,83</b>	<b>249.324,52</b>	<b>149.909,39</b>	<b>135.038,59</b>	<b>4.482.838,34</b>
15	Algodão em pluma	382.335,01	302.112,83	249.324,52	149.909,39	135.038,59	4.482.838,34
16	Juta/Malva	-	-	-	-	-	-
17	Sisal	-	-	-	-	-	-
<b>Frutas</b>		<b>72.357,02</b>	<b>49.733,39</b>	<b>45.768,00</b>	<b>53.714,66</b>	<b>70.060,60</b>	<b>606.095,92</b>
18	Abacaxi	36.345,94	18.962,23	15.868,71	21.096,83	39.831,14	248.474,45
19	Banana	23.092,31	21.104,05	21.635,13	26.542,44	29.955,55	291.000,16
20	Laranja	10.292,82	5.209,98	3.225,66	2.956,93	-	45.898,78
21	Maçã	-	-	-	-	-	-
22	Manga	536,92	1.201,13	1.460,74	579,12	273,91	5.572,33
23	Uva	2.089,02	3.256,01	3.577,76	2.539,34	-	15.150,20
<b>Hortícolas</b>		<b>578.907,55</b>	<b>335.227,07</b>	<b>185.525,41</b>	<b>237.812,88</b>	<b>53.570,75</b>	<b>2.864.130,52</b>
24	Alho	60.139,49	60.268,27	52.968,66	62.315,88	43.008,26	337.428,82
25	Batata	65.342,92	62.478,02	18.303,84	-	-	323.930,58
26	Cebola	90.862,59	52.999,88	21.603,78	7.778,23	10.562,49	294.766,03
27	Tomate	362.562,55	159.480,90	92.649,14	167.718,77	-	1.908.005,08
<b>Outros</b>		<b>1.223.164,31</b>	<b>1.315.582,22</b>	<b>1.222.021,55</b>	<b>1.181.994,64</b>	<b>31.425,86</b>	<b>8.719.898,90</b>
28	Cacau	930,37	495,64	195,20	160,08	-	3.199,55
29	Café	19.393,68	22.359,41	19.040,78	15.848,17	8.152,70	131.745,09
30	Cana-de-açúcar	1.162.437,84	1.259.861,14	1.178.647,43	1.144.883,15	-	8.207.042,59
31	Castanha-de-caju	-	27,99	105,50	170,37	-	551,11
32	Cera de carnaúba	-	-	-	-	-	-
33	Coco	1.954,14	2.093,82	2.196,66	2.852,84	3.653,97	34.857,00
34	Fumo	-	-	-	-	-	-
35	Mandioca	38.448,27	30.744,23	21.835,98	18.080,04	19.619,19	342.503,55
<b>II - Pecuária</b>		<b>3.542.967,16</b>	<b>3.871.221,58</b>	<b>3.884.846,88</b>	<b>4.021.030,30</b>	<b>3.659.702,80</b>	<b>43.705.234,13</b>
36	Carne de bovinos	2.216.269,51	2.440.520,73	2.443.644,67	2.649.298,33	2.222.774,09	28.259.925,86
	1 - Carne de boi	1.474.765,88	1.609.932,69	1.616.186,25	1.837.046,67	1.373.866,26	17.707.754,04
	2 - Carne de vaca e de novilhos	741.503,62	830.588,04	827.458,42	812.251,66	848.907,83	10.552.171,82
37	Carne de frango	501.145,05	583.641,30	614.388,75	639.087,03	647.721,12	6.015.253,54
38	Carne de suíno	243.601,23	256.931,78	320.770,30	281.874,34	267.751,82	3.055.448,97
39	Leite	406.402,55	419.449,32	352.020,51	352.159,65	420.552,88	4.554.076,52
40	Ovos	175.548,82	170.678,45	154.022,65	98.610,94	100.902,89	1.820.529,24
<b>Agropecuária</b>		<b>11.235.923,46</b>	<b>9.156.599,43</b>	<b>8.164.202,79</b>	<b>7.413.454,49</b>	<b>4.587.075,14</b>	<b>117.051.262,89</b>

Fonte: Conab

**Tabela 3.23 - Receita bruta por produto e grupo de produtos - Distrito Federal - 2015**

Produtos		Receita mensal - R\$ mil						
		jan	fev	mar	abr	mai	jun	jul
<b>I - Agricultura</b>		<b>7.487,67</b>	<b>38.335,53</b>	<b>66.556,19</b>	<b>149.304,78</b>	<b>102.826,69</b>	<b>55.411,18</b>	<b>44.711,24</b>
<b>Oleaginosas</b>		<b>6.203,80</b>	<b>14.688,21</b>	<b>26.906,71</b>	<b>48.534,03</b>	<b>37.981,76</b>	<b>23.806,82</b>	<b>17.665,25</b>
1	Amendoim	-	-	-	-	-	-	-
2	Canola	-	-	-	-	-	-	-
3	Feijão	6.203,80	14.688,21	9.230,71	7.674,97	4.102,76	2.264,20	2.382,87
4	Girassol	-	-	-	-	-	-	-
5	Mamona	-	-	-	-	-	-	-
6	Soja	-	-	17.676,00	40.859,06	33.879,00	21.542,63	15.282,38
<b>Cereais</b>		<b>301,00</b>	<b>22.765,02</b>	<b>34.722,24</b>	<b>92.123,00</b>	<b>50.463,79</b>	<b>18.877,52</b>	<b>1.179,58</b>
7	Arroz	-	-	-	-	-	-	-
8	Aveia	-	-	-	-	-	-	-
9	Centeio	-	-	-	-	-	-	-
10	Cevada	-	-	-	-	-	-	-
11	Milho	-	22.579,17	34.722,24	92.123,00	50.012,85	18.117,52	-
12	Sorgo	-	-	-	-	450,93	760,00	1.179,58
13	Trigo	301,00	185,85	-	-	-	-	-
14	Triticale	-	-	-	-	-	-	-
<b>Fibras</b>		<b>-</b>	<b>-</b>	<b>-</b>	<b>-</b>	<b>-</b>	<b>-</b>	<b>-</b>
15	Algodão em pluma	-	-	-	-	-	-	-
16	Juta/Malva	-	-	-	-	-	-	-
17	Sisal	-	-	-	-	-	-	-
<b>Frutas</b>		<b>312,79</b>	<b>346,23</b>	<b>458,39</b>	<b>515,83</b>	<b>570,37</b>	<b>992,33</b>	<b>1.242,16</b>
18	Abacaxi	27,62	-	11,66	8,77	15,56	25,08	33,13
19	Banana	285,17	346,23	373,02	388,33	341,48	313,81	294,96
20	Laranja	-	-	44,56	59,25	99,95	126,44	180,63
21	Maçã	-	-	-	-	-	-	-
22	Manga	-	-	29,16	59,48	113,39	288,86	257,15
23	Uva	-	-	-	-	-	238,14	476,28
<b>Hortícolas</b>		<b>307,89</b>	<b>163,31</b>	<b>4.109,39</b>	<b>6.914,70</b>	<b>11.726,23</b>	<b>8.725,06</b>	<b>21.790,82</b>
24	Alho	307,89	163,31	-	-	-	411,68	3.315,91
25	Batata	-	-	-	28,53	32,08	94,59	148,79
26	Cebola	-	-	-	-	-	-	6.218,10
27	Tomate	-	-	4.109,39	6.886,17	11.694,16	8.218,78	12.108,03
<b>Outros</b>		<b>362,20</b>	<b>372,77</b>	<b>359,45</b>	<b>1.217,23</b>	<b>2.084,54</b>	<b>3.009,44</b>	<b>2.833,43</b>
28	Cacau	-	-	-	-	-	-	-
29	Café	-	-	-	329,18	519,89	662,46	806,77
30	Cana-de-açúcar	-	-	-	-	-	-	-
31	Castanha-de-caju	-	-	-	-	-	-	-
32	Cera de carnaúba	-	-	-	-	-	-	-
33	Coco	-	-	-	-	-	-	-
34	Fumo	-	-	-	-	-	-	-
35	Mandioca	362,20	372,77	359,45	888,05	1.564,66	2.346,98	2.026,65
<b>II - Pecuária</b>		<b>63.046,08</b>	<b>54.377,68</b>	<b>58.311,57</b>	<b>55.390,18</b>	<b>50.725,28</b>	<b>49.845,95</b>	<b>52.706,13</b>
36	Carne de bovinos	22.775,55	18.165,10	19.786,33	17.317,00	15.157,95	12.154,06	9.651,56
	1 - Carne de boi	15.667,92	10.676,16	12.179,75	11.934,31	9.274,03	6.809,26	4.352,44
	2 - Carne de vaca e de novilhos	7.107,63	7.488,94	7.606,58	5.382,69	5.883,92	5.344,80	5.299,12
37	Carne de frango	21.671,73	22.652,76	23.098,68	20.869,07	18.907,02	21.225,81	24.258,07
38	Carne de suíno	12.763,65	7.394,20	7.873,33	9.815,82	9.748,81	9.704,60	11.237,25
39	Leite	2.147,55	1.742,52	1.965,10	2.231,72	2.805,34	2.370,55	2.554,21
40	Ovos	3.687,60	4.423,11	5.588,14	5.156,57	4.106,16	4.390,93	5.005,05
<b>Agropecuária</b>		<b>70.533,76</b>	<b>92.713,21</b>	<b>124.867,76</b>	<b>204.694,95</b>	<b>153.551,98</b>	<b>105.257,13</b>	<b>97.417,37</b>

Continua

Produtos		Receita mensal - R\$ mil					
		ago	set	out	nov	dez	Total
<b>I - Agricultura</b>		<b>49.557,75</b>	<b>32.647,81</b>	<b>23.029,87</b>	<b>16.993,29</b>	<b>10.194,68</b>	<b>597.056,69</b>
<b>Oleaginosas</b>		<b>18.567,33</b>	<b>8.765,73</b>	<b>5.567,91</b>	<b>2.473,22</b>	<b>4.595,41</b>	<b>215.756,17</b>
1	Amendoim	-	-	-	-	-	-
2	Canola	-	-	-	-	-	-
3	Feijão	5.494,95	5.285,52	3.676,33	2.473,22	4.595,41	68.072,95
4	Girassol	-	-	-	-	-	-
5	Mamona	-	-	-	-	-	-
6	Soja	13.072,38	3.480,21	1.891,58	-	-	147.683,23
<b>Cereais</b>		<b>1.206,00</b>	<b>2.007,25</b>	<b>2.277,00</b>	<b>1.464,60</b>	<b>985,50</b>	<b>228.372,50</b>
7	Arroz	-	-	-	-	-	-
8	Aveia	-	-	-	-	-	-
9	Centeio	-	-	-	-	-	-
10	Cevada	-	-	-	-	-	-
11	Milho	-	-	-	-	-	217.554,79
12	Sorgo	912,00	831,25	513,00	171,00	114,00	4.931,77
13	Trigo	294,00	1.176,00	1.764,00	1.293,60	871,50	5.885,95
14	Triticale	-	-	-	-	-	-
<b>Fibras</b>		<b>-</b>	<b>-</b>	<b>-</b>	<b>-</b>	<b>-</b>	<b>-</b>
15	Algodão em pluma	-	-	-	-	-	-
16	Juta/Malva	-	-	-	-	-	-
17	Sisal	-	-	-	-	-	-
<b>Frutas</b>		<b>1.797,54</b>	<b>2.479,46</b>	<b>1.968,10</b>	<b>1.056,16</b>	<b>506,65</b>	<b>12.246,00</b>
18	Abacaxi	44,13	22,76	17,83	23,28	46,46	276,27
19	Banana	330,17	264,52	269,74	328,79	366,90	3.903,13
20	Laranja	198,69	116,57	70,45	65,57	-	962,10
21	Maçã	-	-	-	-	-	-
22	Manga	265,94	515,23	487,42	212,89	93,29	2.322,80
23	Uva	958,61	1.560,38	1.122,66	425,63	-	4.781,70
<b>Hortícolas</b>		<b>25.357,19</b>	<b>16.718,79</b>	<b>11.036,60</b>	<b>10.379,26</b>	<b>2.903,25</b>	<b>120.132,50</b>
24	Alho	4.553,89	4.682,67	3.775,40	3.951,00	2.903,25	24.065,00
25	Batata	102,70	101,01	33,85	-	-	541,55
26	Cebola	6.893,04	5.859,08	3.705,01	-	-	22.675,23
27	Tomate	13.807,56	6.076,03	3.522,34	6.428,26	-	72.850,71
<b>Outros</b>		<b>2.629,69</b>	<b>2.676,58</b>	<b>2.180,27</b>	<b>1.620,04</b>	<b>1.203,87</b>	<b>20.549,51</b>
28	Cacau	-	-	-	-	-	-
29	Café	980,46	1.266,98	1.080,08	847,58	434,58	6.927,98
30	Cana-de-açúcar	-	-	-	-	-	-
31	Castanha-de-caju	-	-	-	-	-	-
32	Cera de carnaúba	-	-	-	-	-	-
33	Coco	-	-	-	-	-	-
34	Fumo	-	-	-	-	-	-
35	Mandioca	1.649,23	1.409,60	1.100,19	772,46	769,29	13.621,53
<b>II - Pecuária</b>		<b>80.544,81</b>	<b>65.049,23</b>	<b>72.893,39</b>	<b>83.471,30</b>	<b>97.679,04</b>	<b>784.040,64</b>
36	Carne de bovinos	36.056,30	14.376,84	19.918,40	32.505,40	45.830,77	263.695,26
	1 - Carne de boi	30.126,29	11.347,83	18.936,03	31.843,10	45.148,86	208.295,97
	2 - Carne de vaca e de novilhos	5.930,02	3.029,01	982,37	662,30	681,91	55.399,29
37	Carne de frango	25.239,09	30.400,62	31.403,94	32.306,93	33.009,26	305.042,98
38	Carne de suíno	11.759,35	12.120,81	14.103,72	11.289,85	11.604,77	129.416,15
39	Leite	2.290,65	3.296,75	2.414,90	2.216,47	1.971,95	28.007,72
40	Ovos	5.199,41	4.854,21	5.052,42	5.152,64	5.262,29	57.878,53
<b>Agropecuária</b>		<b>130.102,56</b>	<b>97.697,04</b>	<b>95.923,26</b>	<b>100.464,59</b>	<b>107.873,72</b>	<b>1.381.097,33</b>

Fonte: Conab

**Tabela 3.24 - Receita bruta por produto e grupo de produtos - Goiás - 2015**

Produtos		Receita mensal - R\$ mil						
		jan	fev	mar	abr	mai	jun	jul
<b>I - Agricultura</b>		<b>201.549,52</b>	<b>270.092,03</b>	<b>1.792.607,45</b>	<b>3.354.501,53</b>	<b>3.379.905,15</b>	<b>2.647.083,43</b>	<b>2.516.959,49</b>
<b>Oleaginosas</b>		<b>43.646,17</b>	<b>74.254,26</b>	<b>1.109.363,10</b>	<b>2.452.911,60</b>	<b>1.985.302,56</b>	<b>1.258.311,05</b>	<b>895.312,24</b>
1	Amendoim	-	-	-	-	-	-	-
2	Canola	-	-	-	-	-	-	-
3	Feijão	43.646,17	74.254,26	67.796,03	50.763,75	45.459,94	50.409,29	52.491,62
4	Girassol	-	-	-	-	920,13	3.622,17	2.304,63
5	Mamona	-	-	-	-	-	-	-
6	Soja	-	-	1.041.567,08	2.402.147,85	1.938.922,48	1.204.279,59	840.516,00
<b>Cereias</b>		<b>104.114,19</b>	<b>175.223,16</b>	<b>549.430,85</b>	<b>440.673,94</b>	<b>511.124,98</b>	<b>416.462,52</b>	<b>352.494,15</b>
7	Arroz	-	-	5.524,75	9.686,25	7.863,80	11.431,21	7.819,79
8	Aveia	-	-	-	-	-	-	-
9	Centeio	-	-	-	-	-	-	-
10	Cevada	-	-	-	-	-	-	-
11	Milho	102.485,49	174.181,86	543.906,10	430.987,69	484.471,41	360.895,23	288.404,39
12	Sorgo	-	-	-	-	18.789,77	44.136,08	56.269,96
13	Trigo	1.628,70	1.041,30	-	-	-	-	-
14	Triticale	-	-	-	-	-	-	-
<b>Fibras</b>		<b>-</b>	<b>-</b>	<b>-</b>	<b>46.388,40</b>	<b>29.035,73</b>	<b>42.125,40</b>	<b>33.655,78</b>
15	Algodão em pluma	-	-	-	46.388,40	29.035,73	42.125,40	33.655,78
16	Juta/Malva	-	-	-	-	-	-	-
17	Sisal	-	-	-	-	-	-	-
<b>Frutas</b>		<b>27.146,90</b>	<b>13.573,57</b>	<b>26.537,51</b>	<b>26.854,59</b>	<b>29.997,90</b>	<b>35.088,76</b>	<b>41.094,83</b>
18	Abacaxi	14.980,62	-	6.321,27	4.753,95	8.436,77	13.602,03	17.968,24
19	Banana	11.966,20	13.323,47	18.090,68	19.370,27	17.195,68	15.765,26	14.664,75
20	Laranja	-	-	1.790,42	2.148,51	3.580,85	5.013,19	7.967,39
21	Maçã	-	-	-	-	-	-	-
22	Manga	-	-	35,01	60,02	113,67	298,26	265,53
23	Uva	200,08	250,10	300,12	521,84	670,94	410,02	228,94
<b>Hortícolas</b>		<b>4.052,19</b>	<b>2.409,64</b>	<b>102.253,31</b>	<b>182.254,79</b>	<b>311.884,08</b>	<b>304.496,72</b>	<b>499.794,57</b>
24	Alho	4.052,19	2.409,64	-	-	-	5.836,49	42.231,16
25	Batata	-	-	-	10.907,46	12.356,10	58.798,01	95.440,24
26	Cebola	-	-	-	-	8.544,27	35.355,60	60.841,10
27	Tomate	-	-	102.253,31	171.347,34	290.983,71	204.506,62	301.282,08
<b>Outros</b>		<b>22.590,07</b>	<b>4.631,40</b>	<b>5.022,68</b>	<b>205.418,21</b>	<b>512.559,90</b>	<b>590.598,98</b>	<b>694.607,92</b>
28	Cacau	-	-	-	-	-	-	-
29	Café	-	-	-	3.990,11	6.079,17	7.813,97	9.328,99
30	Cana-de-açúcar	18.033,71	-	-	194.594,49	496.020,36	567.579,62	672.352,00
31	Castanha-de-caju	-	-	-	-	-	-	-
32	Cera de carnaúba	-	-	-	-	-	-	-
33	Coco	1.898,06	1.977,15	2.292,70	1.186,29	949,03	869,95	723,64
34	Fumo	-	-	-	-	-	-	-
35	Mandioca	2.658,30	2.654,25	2.729,97	5.647,32	9.511,34	14.335,44	12.203,29
<b>II - Pecuária</b>		<b>1.448.453,21</b>	<b>1.258.713,30</b>	<b>1.339.987,92</b>	<b>1.259.506,02</b>	<b>1.235.604,74</b>	<b>1.289.270,11</b>	<b>1.271.986,02</b>
36	Carne de bovinos	771.684,26	669.183,30	738.587,23	604.825,76	607.640,05	659.604,20	609.528,40
	1 - Carne de boi	496.600,93	413.714,74	504.973,14	424.665,42	433.329,73	508.122,78	475.101,04
	2 - Carne de vaca e de novilhos	275.083,33	255.468,56	233.614,09	180.160,34	174.310,32	151.481,42	134.427,36
37	Carne de frango	202.134,22	191.093,27	190.243,97	202.134,22	185.997,45	192.791,88	221.668,20
38	Carne de suíno	106.092,83	63.275,24	67.805,81	83.575,79	79.385,85	75.939,78	86.559,71
39	Leite	318.604,91	271.439,25	263.877,33	294.327,69	284.557,11	283.543,64	275.189,03
40	Ovos	49.937,00	63.722,23	79.473,59	74.642,56	78.024,29	77.390,60	79.040,68
<b>Agropecuária</b>		<b>1.650.002,73</b>	<b>1.528.805,33</b>	<b>3.132.595,37</b>	<b>4.614.007,55</b>	<b>4.615.509,89</b>	<b>3.936.353,54</b>	<b>3.788.945,51</b>

Continua

Produtos		Receita mensal - R\$ mil					
		ago	set	out	nov	dez	Total
<b>I - Agricultura</b>		<b>2.357.898,35</b>	<b>1.567.412,07</b>	<b>1.195.684,33</b>	<b>1.044.007,39</b>	<b>265.702,43</b>	<b>20.593.403,17</b>
<b>Oleaginosas</b>		<b>756.721,51</b>	<b>234.965,08</b>	<b>128.301,94</b>	<b>19.955,16</b>	<b>18.221,50</b>	<b>8.977.266,17</b>
1	Amendoim	-	-	-	-	-	-
2	Canola	-	-	-	-	-	-
3	Feijão	60.521,80	50.288,18	31.470,82	19.955,16	18.221,50	565.278,52
4	Girassol	1.361,66	933,52	-	-	-	9.142,11
5	Mamona	-	-	-	-	-	-
6	Soja	694.838,06	183.743,38	96.831,12	-	-	8.402.845,55
<b>Cereais</b>		<b>282.557,23</b>	<b>255.170,17</b>	<b>228.193,23</b>	<b>172.508,18</b>	<b>130.864,46</b>	<b>3.618.817,05</b>
7	Arroz	6.275,73	3.922,33	1.599,55	-	-	54.123,42
8	Aveia	-	-	-	-	-	-
9	Centeio	-	-	-	-	-	-
10	Cevada	-	-	-	-	-	-
11	Milho	233.121,89	203.531,96	188.272,31	154.635,12	119.034,27	3.283.927,72
12	Sorgo	41.357,36	39.892,78	25.889,86	8.915,21	6.022,94	241.273,94
13	Trigo	1.802,25	7.823,10	12.431,52	8.957,85	5.807,25	39.491,97
14	Triticale	-	-	-	-	-	-
<b>Fibras</b>		<b>30.255,12</b>	<b>23.317,74</b>	<b>16.073,42</b>	<b>13.203,12</b>	<b>9.890,16</b>	<b>243.944,87</b>
15	Algodão em pluma	30.255,12	23.317,74	16.073,42	13.203,12	9.890,16	243.944,87
16	Juta/Malva	-	-	-	-	-	-
17	Sisal	-	-	-	-	-	-
<b>Frutas</b>		<b>48.418,53</b>	<b>31.919,60</b>	<b>29.168,03</b>	<b>34.322,38</b>	<b>45.203,59</b>	<b>389.326,19</b>
18	Abacaxi	23.934,80	12.343,73	9.670,40	12.627,29	25.197,06	149.836,16
19	Banana	14.708,87	13.496,74	13.916,66	16.938,50	19.825,92	189.263,01
20	Laranja	8.862,60	4.431,30	2.763,97	2.560,31	-	39.118,53
21	Maçã	-	-	-	-	-	-
22	Manga	270,98	685,91	973,32	366,23	180,62	3.249,53
23	Uva	641,28	961,92	1.843,68	1.830,05	-	7.858,97
<b>Hortícolas</b>		<b>548.366,50</b>	<b>316.292,24</b>	<b>173.007,71</b>	<b>226.096,51</b>	<b>50.667,50</b>	<b>2.721.575,76</b>
24	Alho	55.585,60	55.585,60	49.193,26	58.364,88	40.105,01	313.363,82
25	Batata	65.240,22	62.377,01	18.269,99	-	-	323.389,03
26	Cebola	83.969,55	47.140,80	17.898,77	7.778,23	10.562,49	272.090,81
27	Tomate	343.571,13	151.188,83	87.645,70	159.953,40	-	1.812.732,11
<b>Outros</b>		<b>691.579,47</b>	<b>705.747,25</b>	<b>620.940,00</b>	<b>577.922,05</b>	<b>10.855,22</b>	<b>4.642.473,13</b>
28	Cacau	-	-	-	-	-	-
29	Café	11.326,85	14.815,94	12.731,38	10.562,27	5.495,78	82.144,46
30	Cana-de-açúcar	670.073,13	682.257,98	601.883,68	562.568,95	-	4.465.363,91
31	Castanha-de-caju	-	-	-	-	-	-
32	Cera de carnaúba	-	-	-	-	-	-
33	Coco	854,13	909,88	941,12	1.277,24	1.735,54	15.614,74
34	Fumo	-	-	-	-	-	-
35	Mandioca	9.325,36	7.763,45	5.383,80	3.513,59	3.623,90	79.350,02
<b>II - Pecuária</b>		<b>1.302.430,57</b>	<b>1.493.614,11</b>	<b>1.525.370,62</b>	<b>1.533.162,09</b>	<b>1.248.895,05</b>	<b>16.206.993,76</b>
36	Carne de bovinos	605.326,56	746.618,78	805.336,07	836.329,14	502.741,21	8.157.404,97
	1 - Carne de boi	507.566,13	563.909,08	619.939,92	657.532,25	394.265,66	5.999.720,83
	2 - Carne de vaca e de novilhos	97.760,43	182.709,70	185.396,15	178.796,90	108.475,55	2.157.684,14
37	Carne de frango	229.311,93	266.575,11	280.907,11	292.372,71	296.194,57	2.751.424,63
38	Carne de suíno	78.933,10	83.966,76	105.197,42	91.952,40	89.482,70	1.012.167,40
39	Leite	309.573,61	318.724,05	262.470,87	270.371,34	318.284,04	3.470.962,86
40	Ovos	79.285,37	77.729,40	71.459,14	42.136,50	42.192,53	815.033,91
<b>Agropecuária</b>		<b>3.660.328,92</b>	<b>3.061.026,18</b>	<b>2.721.054,95</b>	<b>2.577.169,48</b>	<b>1.514.597,48</b>	<b>36.800.396,93</b>

Fonte: Conab

**Tabela 3.25 - Receita bruta por produto e grupo de produtos - Mato Grosso do Sul - 2015**

Produtos		Receita mensal - R\$ mil						
		jan	fev	mar	abr	mai	jun	jul
<b>I - Agricultura</b>		<b>78.723,95</b>	<b>50.355,21</b>	<b>990.157,78</b>	<b>2.233.236,57</b>	<b>2.041.520,91</b>	<b>2.007.077,20</b>	<b>1.648.716,96</b>
<b>Oleaginosas</b>		<b>1.015,68</b>	<b>2.029,81</b>	<b>814.080,73</b>	<b>1.871.028,17</b>	<b>1.560.785,13</b>	<b>1.007.066,94</b>	<b>723.528,20</b>
1	Amendoim	-	-	-	-	-	-	-
2	Canola	-	-	-	-	-	-	-
3	Feijão	1.015,68	2.029,81	2.150,62	976,27	3.533,04	13.507,66	11.457,86
4	Girassol	-	-	-	-	-	-	52,43
5	Mamona	-	-	-	-	-	-	-
6	Soja	-	-	811.930,11	1.870.051,90	1.557.252,10	993.559,28	712.017,92
<b>Cereais</b>		<b>68.305,14</b>	<b>38.900,44</b>	<b>110.466,25</b>	<b>172.734,93</b>	<b>234.680,90</b>	<b>679.228,16</b>	<b>583.948,59</b>
7	Arroz	5.075,48	7.531,27	11.088,68	9.155,82	8.425,68	6.681,08	6.654,32
8	Aveia	-	-	-	-	-	150,85	427,28
9	Centeio	-	-	-	-	-	-	-
10	Cevada	-	-	-	-	-	-	-
11	Milho	62.350,15	30.741,87	98.305,91	162.218,68	226.255,22	671.849,89	573.992,65
12	Sorgo	254,93	627,30	1.071,67	1.360,43	-	546,34	2.125,54
13	Trigo	624,59	-	-	-	-	-	748,80
14	Triticale	-	-	-	-	-	-	-
<b>Fibras</b>		<b>-</b>	<b>-</b>	<b>9.592,71</b>	<b>28.966,14</b>	<b>42.968,10</b>	<b>51.290,75</b>	<b>37.377,27</b>
15	Algodão em pluma	-	-	9.592,71	28.966,14	42.968,10	51.290,75	37.377,27
16	Juta/Malva	-	-	-	-	-	-	-
17	Sisal	-	-	-	-	-	-	-
<b>Frutas</b>		<b>3.931,05</b>	<b>4.209,00</b>	<b>3.412,06</b>	<b>2.959,84</b>	<b>1.856,22</b>	<b>2.021,55</b>	<b>2.291,50</b>
18	Abacaxi	2.638,42	2.796,33	1.662,01	1.097,48	-	-	-
19	Banana	1.292,63	1.412,67	1.545,23	1.606,33	1.429,50	1.411,23	1.481,38
20	Laranja	-	-	204,83	256,03	426,72	597,41	785,16
21	Maçã	-	-	-	-	-	-	-
22	Manga	-	-	-	-	-	-	-
23	Uva	-	-	-	-	-	12,92	24,95
<b>Hortícolas</b>		<b>-</b>	<b>-</b>	<b>255,55</b>	<b>354,29</b>	<b>648,95</b>	<b>501,42</b>	<b>766,66</b>
24	Alho	-	-	-	-	-	-	-
25	Batata	-	-	-	-	-	-	-
26	Cebola	-	-	-	-	-	-	-
27	Tomate	-	-	255,55	354,29	648,95	501,42	766,66
<b>Outros</b>		<b>5.472,08</b>	<b>5.215,95</b>	<b>52.350,48</b>	<b>157.193,21</b>	<b>200.581,61</b>	<b>266.968,37</b>	<b>300.804,74</b>
28	Cacau	-	-	-	-	-	-	-
29	Café	-	-	-	371,09	735,54	890,02	1.047,20
30	Cana-de-açúcar	-	-	47.246,45	145.057,04	181.196,02	240.658,38	278.868,22
31	Castanha-de-caju	-	-	-	-	-	-	-
32	Cera de carnaúba	-	-	-	-	-	-	-
33	Coco	266,22	277,31	283,79	166,39	133,11	113,72	102,05
34	Fumo	-	-	-	-	-	-	-
35	Mandioca	5.205,86	4.938,63	4.820,24	11.598,69	18.516,94	25.306,24	20.787,27
<b>II - Pecuária</b>		<b>962.778,37</b>	<b>855.712,87</b>	<b>889.319,63</b>	<b>845.870,08</b>	<b>878.845,04</b>	<b>824.293,59</b>	<b>841.952,54</b>
36	Carne de bovinos	788.827,12	724.332,52	753.739,20	696.385,05	732.685,52	679.962,41	674.614,56
	1 - Carne de boi	357.007,06	316.740,30	358.321,51	332.309,12	344.344,57	331.431,16	317.801,78
	2 - Carne de vaca e de novilhos	431.820,06	407.592,22	395.417,69	364.075,94	388.340,95	348.531,25	356.812,78
37	Carne de frango	46.760,20	44.206,07	44.009,60	46.760,20	43.027,24	44.599,01	51.279,04
38	Carne de suíno	80.937,45	47.331,31	49.695,33	61.739,21	57.845,53	58.603,66	68.793,80
39	Leite	38.602,82	30.693,13	31.027,02	31.611,66	36.113,28	32.025,77	37.512,50
40	Ovos	7.650,79	9.149,84	10.848,49	9.373,96	9.173,47	9.102,74	9.752,65
<b>Agropecuária</b>		<b>1.041.502,31</b>	<b>906.068,08</b>	<b>1.879.477,41</b>	<b>3.079.106,65</b>	<b>2.920.365,94</b>	<b>2.831.370,79</b>	<b>2.490.669,50</b>

Continua



Produtos		Receita mensal - R\$ mil					
		ago	set	out	nov	dez	Total
<b>I - Agricultura</b>		<b>1.433.020,49</b>	<b>893.089,64</b>	<b>768.596,26</b>	<b>649.437,26</b>	<b>135.520,04</b>	<b>12.929.452,26</b>
<b>Oleaginosas</b>		<b>606.657,38</b>	<b>170.237,79</b>	<b>85.926,99</b>	<b>192,50</b>	<b>-</b>	<b>6.842.549,32</b>
1	Amendoim	-	-	-	-	-	-
2	Canola	-	-	-	-	-	-
3	Feijão	5.351,86	3.611,28	-	137,65	-	43.771,73
4	Girassol	205,44	130,11	82,89	54,85	-	525,72
5	Mamona	-	-	-	-	-	-
6	Soja	601.100,07	166.496,39	85.844,10	-	-	6.798.251,88
<b>Cereais</b>		<b>443.988,77</b>	<b>277.036,14</b>	<b>227.638,23</b>	<b>154.856,08</b>	<b>120.817,59</b>	<b>3.112.601,22</b>
7	Arroz	6.791,09	6.069,69	6.400,10	6.690,19	5.818,07	86.381,47
8	Aveia	831,82	543,57	401,41	265,91	136,02	2.756,87
9	Centeio	-	-	-	-	-	-
10	Cevada	-	-	-	-	-	-
11	Milho	429.334,13	265.614,71	216.662,89	144.998,90	113.622,70	2.995.947,67
12	Sorgo	2.835,90	1.518,04	1.396,50	717,09	-	12.453,73
13	Trigo	4.195,83	3.290,13	2.777,33	2.184,00	1.240,80	15.061,48
14	Triticale	-	-	-	-	-	-
<b>Fibras</b>		<b>25.036,15</b>	<b>20.055,47</b>	<b>12.534,67</b>	<b>7.520,80</b>	<b>-</b>	<b>235.342,05</b>
15	Algodão em pluma	25.036,15	20.055,47	12.534,67	7.520,80	-	235.342,05
16	Juta/Malva	-	-	-	-	-	-
17	Sisal	-	-	-	-	-	-
<b>Frutas</b>		<b>2.385,46</b>	<b>1.876,17</b>	<b>2.925,27</b>	<b>3.800,02</b>	<b>3.996,70</b>	<b>35.664,84</b>
18	Abacaxi	-	-	1.233,68	1.850,51	2.220,62	13.499,04
19	Banana	1.465,10	1.335,84	1.355,11	1.687,38	1.776,09	17.798,49
20	Laranja	873,07	469,39	277,37	234,70	-	4.124,68
21	Maçã	-	-	-	-	-	-
22	Manga	-	-	-	-	-	-
23	Uva	47,29	70,94	59,12	27,43	-	242,63
<b>Hortícolas</b>		<b>1.073,32</b>	<b>458,83</b>	<b>306,66</b>	<b>276,85</b>	<b>-</b>	<b>4.642,53</b>
24	Alho	-	-	-	-	-	-
25	Batata	-	-	-	-	-	-
26	Cebola	-	-	-	-	-	-
27	Tomate	1.073,32	458,83	306,66	276,85	-	4.642,53
<b>Outros</b>		<b>353.879,41</b>	<b>423.425,25</b>	<b>439.264,45</b>	<b>482.791,02</b>	<b>10.705,75</b>	<b>2.698.652,30</b>
28	Cacau	-	-	-	-	-	-
29	Café	1.259,25	1.134,91	934,95	793,16	399,77	7.565,88
30	Cana-de-açúcar	336.569,23	410.207,51	429.905,86	473.144,43	-	2.542.853,14
31	Castanha-de-caju	-	-	-	-	-	-
32	Cera de carnaúba	-	-	-	-	-	-
33	Coco	122,46	132,67	142,87	170,47	191,01	2.102,07
34	Fumo	-	-	-	-	-	-
35	Mandioca	15.928,47	11.950,17	8.280,77	8.682,95	10.114,97	146.131,20
<b>II - Pecuária</b>		<b>753.109,91</b>	<b>836.103,46</b>	<b>867.158,82</b>	<b>922.563,96</b>	<b>904.381,04</b>	<b>10.382.089,31</b>
36	Carne de bovinos	587.372,78	650.727,68	672.496,80	734.657,38	713.227,88	8.409.028,92
	1 - Carne de boi	258.647,05	280.321,47	296.662,28	361.791,32	294.624,84	3.850.002,46
	2 - Carne de vaca e de novilhos	328.725,74	370.406,22	375.834,52	372.866,07	418.603,04	4.559.026,46
37	Carne de frango	53.047,28	61.667,46	64.982,92	67.635,28	68.519,40	636.493,69
38	Carne de suíno	66.314,61	74.040,66	87.904,24	77.536,01	77.352,22	808.094,02
39	Leite	37.583,39	41.616,80	34.049,67	35.121,61	35.427,19	421.384,83
40	Ovos	8.791,85	8.050,85	7.725,19	7.613,67	9.854,34	107.087,85
<b>Agropecuária</b>		<b>2.186.130,40</b>	<b>1.729.193,11</b>	<b>1.635.755,08</b>	<b>1.572.001,21</b>	<b>1.039.901,08</b>	<b>23.311.541,56</b>

Fonte: Conab

**Tabela 3.26 - Receita bruta por produto e grupo de produtos - Mato Grosso - 2015**

Produtos		Receita mensal - R\$ mil						
		jan	fev	mar	abr	mai	jun	jul
<b>I - Agricultura</b>		<b>437.792,05</b>	<b>1.569.357,67</b>	<b>3.711.304,69</b>	<b>7.970.816,63</b>	<b>5.673.042,71</b>	<b>4.267.000,82</b>	<b>4.462.107,20</b>
<b>Oleaginosas</b>		<b>9.423,92</b>	<b>1.224.778,79</b>	<b>3.441.219,36</b>	<b>5.902.585,56</b>	<b>4.739.042,19</b>	<b>2.710.160,92</b>	<b>3.282.946,45</b>
1	Amendoim	-	-	-	-	-	-	-
2	Canola	-	-	-	-	-	-	-
3	Feijão	9.423,92	30.485,96	74.410,99	149.433,03	219.725,75	174.438,05	69.229,64
4	Girassol	-	-	-	-	4.679,42	18.251,67	24.639,75
5	Mamona	-	-	-	-	-	-	-
6	Soja	-	1.194.292,83	3.366.808,37	5.753.152,53	4.514.637,02	2.517.471,21	3.189.077,05
<b>Cereais</b>		<b>311.405,35</b>	<b>265.867,95</b>	<b>231.739,58</b>	<b>339.253,53</b>	<b>378.619,24</b>	<b>962.119,14</b>	<b>539.360,21</b>
7	Arroz	27.119,80	42.315,35	57.949,92	47.945,14	38.512,12	29.984,73	31.781,69
8	Aveia	-	-	-	-	-	-	-
9	Centeio	-	-	-	-	-	-	-
10	Cevada	-	-	-	-	-	-	-
11	Milho	284.285,55	223.552,61	173.789,66	288.092,18	330.968,60	920.095,47	492.092,58
12	Sorgo	-	-	-	3.216,22	9.138,53	12.038,95	15.485,94
13	Trigo	-	-	-	-	-	-	-
14	Triticale	-	-	-	-	-	-	-
<b>Fibras</b>		<b>93.220,74</b>	<b>62.147,16</b>	<b>-</b>	<b>1.602.037,49</b>	<b>358.633,47</b>	<b>390.309,23</b>	<b>436.369,65</b>
15	Algodão em pluma	93.220,74	62.147,16	-	1.602.037,49	358.633,47	390.309,23	436.369,65
16	Juta/Malva	-	-	-	-	-	-	-
17	Sisal	-	-	-	-	-	-	-
<b>Frutas</b>		<b>18.155,46</b>	<b>10.749,61</b>	<b>10.735,02</b>	<b>10.078,83</b>	<b>11.132,39</b>	<b>12.867,93</b>	<b>15.329,64</b>
18	Abacaxi	12.342,83	4.397,16	3.702,41	2.750,42	4.529,07	6.156,02	8.112,76
19	Banana	5.812,63	6.352,45	6.948,51	7.223,28	6.428,11	6.345,97	6.661,42
20	Laranja	-	-	84,10	105,12	175,20	245,28	322,37
21	Maçã	-	-	-	-	-	-	-
22	Manga	-	-	-	-	-	-	-
23	Uva	-	-	-	-	-	120,66	233,09
<b>Hortícolas</b>		<b>-</b>	<b>-</b>	<b>978,70</b>	<b>1.356,84</b>	<b>2.485,31</b>	<b>1.920,33</b>	<b>2.936,10</b>
24	Alho	-	-	-	-	-	-	-
25	Batata	-	-	-	-	-	-	-
26	Cebola	-	-	-	-	-	-	-
27	Tomate	-	-	978,70	1.356,84	2.485,31	1.920,33	2.936,10
<b>Outros</b>		<b>5.586,57</b>	<b>5.814,16</b>	<b>26.632,04</b>	<b>115.504,38</b>	<b>183.130,12</b>	<b>189.623,26</b>	<b>185.165,16</b>
28	Cacau	-	-	156,12	185,77	248,32	332,80	495,25
29	Café	-	-	-	1.726,65	3.453,30	4.182,33	5.013,68
30	Cana-de-açúcar	-	-	20.605,38	104.073,15	164.589,08	165.935,01	164.404,13
31	Castanha-de-caju	111,25	74,19	61,82	-	-	-	-
32	Cera de carnaúba	-	-	-	-	-	-	-
33	Coco	2.145,85	2.235,26	2.304,01	1.341,16	1.072,93	946,36	820,59
34	Fumo	-	-	-	-	-	-	-
35	Mandioca	3.329,47	3.504,71	3.504,71	8.177,65	13.766,49	18.226,76	14.431,51
<b>II - Pecuária</b>		<b>1.262.012,24</b>	<b>1.070.089,99</b>	<b>1.181.150,37</b>	<b>1.325.491,28</b>	<b>1.424.407,48</b>	<b>1.453.077,74</b>	<b>1.422.539,98</b>
36	Carne de bovinos	855.048,76	720.785,21	814.438,54	929.032,94	1.047.154,59	1.077.376,91	1.016.974,46
	1 - Carne de boi	566.119,64	443.550,93	560.082,95	512.075,90	647.402,71	738.510,95	642.856,06
	2 - Carne de vaca e de novilhos	288.929,12	277.234,28	254.355,59	416.957,04	399.751,88	338.865,96	374.118,39
37	Carne de frango	170.607,88	161.288,96	160.572,12	170.607,88	156.987,92	162.722,64	187.095,20
38	Carne de suíno	120.785,89	72.374,72	77.115,15	94.200,45	89.519,17	82.138,83	92.266,31
39	Leite	63.927,89	51.359,83	47.677,93	49.766,33	50.501,85	51.498,12	43.817,56
40	Ovos	51.641,82	64.281,27	81.346,62	81.883,68	80.243,95	79.341,24	82.386,45
<b>Agropecuária</b>		<b>1.699.804,29</b>	<b>2.639.447,66</b>	<b>4.892.455,06</b>	<b>9.296.307,91</b>	<b>7.097.450,19</b>	<b>5.720.078,56</b>	<b>5.884.647,18</b>

Continua

Produtos		Receita mensal - R\$ mil					
		ago	set	out	nov	dez	Total
<b>I - Agricultura</b>		<b>3.852.479,70</b>	<b>2.792.228,32</b>	<b>2.292.045,43</b>	<b>1.681.986,25</b>	<b>515.955,18</b>	<b>39.226.116,65</b>
<b>Oleaginosas</b>		<b>2.836.952,77</b>	<b>1.583.530,40</b>	<b>967.655,82</b>	<b>613.313,70</b>	<b>2.763,18</b>	<b>27.314.373,05</b>
1	Amendoim	-	-	-	-	-	-
2	Canola	-	-	-	-	-	-
3	Feijão	47.618,82	26.717,26	7.998,98	-	2.763,18	812.245,57
4	Girassol	16.426,50	13.688,75	9.125,83	4.562,92	-	91.374,83
5	Mamona	-	-	-	-	-	-
6	Soja	2.772.907,45	1.543.124,40	950.531,01	608.750,78	-	26.410.752,64
<b>Cereais</b>		<b>489.541,42</b>	<b>751.009,77</b>	<b>931.155,31</b>	<b>804.229,20</b>	<b>359.028,90</b>	<b>6.363.329,60</b>
7	Arroz	34.281,10	33.269,29	35.356,21	35.770,74	32.351,41	446.637,47
8	Aveia	-	-	-	-	-	-
9	Centeio	-	-	-	-	-	-
10	Cevada	-	-	-	-	-	-
11	Milho	445.720,99	710.938,82	889.988,54	767.000,00	326.677,49	5.853.202,46
12	Sorgo	9.539,34	6.801,67	5.810,57	1.458,47	-	63.489,67
13	Trigo	-	-	-	-	-	-
14	Triticale	-	-	-	-	-	-
<b>Fibras</b>		<b>327.043,74</b>	<b>258.739,62</b>	<b>220.716,43</b>	<b>129.185,47</b>	<b>125.148,43</b>	<b>4.003.551,42</b>
15	Algodão em pluma	327.043,74	258.739,62	220.716,43	129.185,47	125.148,43	4.003.551,42
16	Juta/Malva	-	-	-	-	-	-
17	Sisal	-	-	-	-	-	-
<b>Frutas</b>		<b>19.755,49</b>	<b>13.458,17</b>	<b>11.706,60</b>	<b>14.536,10</b>	<b>20.353,66</b>	<b>168.858,89</b>
18	Abacaxi	12.367,01	6.595,74	4.946,81	6.595,74	12.367,01	84.862,99
19	Banana	6.588,18	6.006,94	6.093,62	7.587,76	7.986,64	80.035,52
20	Laranja	358,46	192,72	113,88	96,36	-	1.693,48
21	Maçã	-	-	-	-	-	-
22	Manga	-	-	-	-	-	-
23	Uva	441,84	662,76	552,30	256,24	-	2.266,89
<b>Hortícolas</b>		<b>4.110,54</b>	<b>1.757,21</b>	<b>1.174,44</b>	<b>1.060,26</b>	<b>-</b>	<b>17.779,73</b>
24	Alho	-	-	-	-	-	-
25	Batata	-	-	-	-	-	-
26	Cebola	-	-	-	-	-	-
27	Tomate	4.110,54	1.757,21	1.174,44	1.060,26	-	17.779,73
<b>Outros</b>		<b>175.075,74</b>	<b>183.733,14</b>	<b>159.636,83</b>	<b>119.661,53</b>	<b>8.661,02</b>	<b>1.358.223,96</b>
28	Cacau	930,37	495,64	195,20	160,08	-	3.199,55
29	Café	5.827,12	5.141,58	4.294,37	3.645,15	1.822,58	35.106,76
30	Cana-de-açúcar	155.795,49	167.395,66	146.857,89	109.169,76	-	1.198.825,54
31	Castanha-de-caju	-	27,99	105,50	170,37	-	551,11
32	Cera de carnaúba	-	-	-	-	-	-
33	Coco	977,55	1.051,27	1.112,66	1.405,14	1.727,41	17.140,19
34	Fumo	-	-	-	-	-	-
35	Mandioca	11.545,21	9.621,01	7.071,22	5.111,03	5.111,03	103.400,80
<b>II - Pecuária</b>		<b>1.406.881,87</b>	<b>1.476.454,78</b>	<b>1.419.424,06</b>	<b>1.481.832,96</b>	<b>1.408.747,67</b>	<b>16.332.110,42</b>
36	Carne de bovinos	987.513,86	1.028.797,43	945.893,39	1.045.806,40	960.974,23	11.429.796,71
	1 - Carne de boi	678.426,41	754.354,31	680.648,02	785.880,00	639.826,90	7.649.734,78
	2 - Carne de vaca e de novilhos	309.087,45	274.443,12	265.245,37	259.926,40	321.147,32	3.780.061,93
37	Carne de frango	193.546,75	224.998,10	237.094,77	246.772,11	249.997,89	2.322.292,24
38	Carne de suíno	86.594,17	86.803,56	113.564,93	101.096,08	89.312,13	1.105.771,40
39	Leite	56.954,90	55.811,72	53.085,07	44.450,23	64.869,70	633.721,11
40	Ovos	82.272,19	80.043,98	69.785,90	43.708,13	43.593,72	840.528,95
<b>Agropecuária</b>		<b>5.259.361,58</b>	<b>4.268.683,10</b>	<b>3.711.469,49</b>	<b>3.163.819,21</b>	<b>1.924.702,85</b>	<b>55.558.227,07</b>

Fonte: Conab

**Tabela 3.27 - Receita bruta por produto e grupo de produtos - região Sudeste - 2015**

Produtos		Receita mensal - R\$ mil						
		jan	fev	mar	abr	mai	jun	jul
<b>I - Agricultura</b>		<b>2.068.187,41</b>	<b>2.518.024,62</b>	<b>3.783.333,89</b>	<b>6.133.629,48</b>	<b>8.588.022,93</b>	<b>8.793.800,26</b>	<b>9.354.890,93</b>
<b>Oleaginosas</b>		<b>161.847,87</b>	<b>298.547,96</b>	<b>757.878,47</b>	<b>1.246.082,21</b>	<b>1.596.795,41</b>	<b>1.118.710,09</b>	<b>823.683,28</b>
1	Amendoim	33.701,81	55.445,75	65.370,14	53.553,08	43.914,05	37.953,16	34.237,75
2	Canola	-	-	-	-	-	-	-
3	Feijão	128.132,39	136.109,07	120.728,95	132.760,01	114.368,63	142.642,34	110.072,81
4	Girassol	-	-	-	-	-	-	-
5	Mamona	13,67	27,33	-	-	-	-	-
6	Soja	-	106.965,80	571.779,38	1.059.769,11	1.438.512,72	938.114,59	679.372,71
<b>Cereais</b>		<b>117.756,09</b>	<b>288.156,48</b>	<b>736.048,15</b>	<b>853.798,53</b>	<b>859.683,31</b>	<b>522.885,48</b>	<b>350.666,30</b>
7	Arroz	-	-	8.014,04	13.249,09	12.681,78	8.740,60	5.724,94
8	Aveia	-	-	-	-	-	-	-
9	Centeio	-	-	-	-	-	-	-
10	Cevada	-	-	-	-	-	-	-
11	Milho	103.530,07	283.052,99	725.666,89	840.549,45	833.287,00	482.194,37	301.048,32
12	Sorgo	-	-	-	-	13.714,53	31.950,51	43.893,05
13	Trigo	11.916,42	3.976,69	2.367,23	-	-	-	-
14	Triticale	2.309,60	1.126,80	-	-	-	-	-
<b>Fibras</b>		<b>-</b>	<b>-</b>	<b>6.031,69</b>	<b>16.026,88</b>	<b>27.153,67</b>	<b>3.712,20</b>	<b>24.033,86</b>
15	Algodão em pluma	-	-	6.031,69	16.026,88	27.153,67	3.712,20	24.033,86
16	Juta/Malva	-	-	-	-	-	-	-
17	Sisal	-	-	-	-	-	-	-
<b>Frutas</b>		<b>455.293,74</b>	<b>428.488,00</b>	<b>644.924,60</b>	<b>509.321,91</b>	<b>533.481,65</b>	<b>612.439,09</b>	<b>870.805,41</b>
18	Abacaxi	122.435,38	81.207,67	54.032,88	34.384,94	-	-	61.936,24
19	Banana	161.539,76	205.464,48	207.796,09	168.969,23	141.648,15	129.944,19	117.676,27
20	Laranja	-	-	281.316,53	225.289,19	330.636,89	433.556,71	656.514,56
21	Maçã	1.154,28	2.639,52	4.204,67	4.097,56	3.421,79	3.477,66	1.881,10
22	Manga	66.859,01	64.214,56	38.395,31	30.179,90	8.515,37	19.463,70	18.367,09
23	Uva	103.305,30	74.961,76	59.179,11	46.401,08	49.259,45	25.996,83	14.430,15
<b>Hortícolas</b>		<b>464.231,20</b>	<b>644.329,61</b>	<b>621.324,06</b>	<b>490.240,96</b>	<b>574.186,17</b>	<b>594.399,98</b>	<b>844.620,04</b>
24	Alho	6.437,61	3.586,06	-	-	-	10.082,14	81.071,46
25	Batata	245.327,37	318.125,33	356.315,10	286.705,18	220.886,56	228.527,10	202.891,51
26	Cebola	-	-	-	-	30.413,81	121.998,99	268.625,69
27	Tomate	212.466,22	322.618,23	265.008,96	203.535,77	322.885,80	233.791,75	292.031,38
<b>Outros</b>		<b>869.058,52</b>	<b>858.502,57</b>	<b>1.017.126,91</b>	<b>3.018.159,00</b>	<b>4.996.722,71</b>	<b>5.941.653,41</b>	<b>6.441.082,05</b>
28	Cacau	7.599,13	11.275,69	6.164,31	4.065,89	2.151,16	2.319,82	155,45
29	Café	771.990,43	734.278,93	772.706,78	1.441.315,62	1.170.157,95	1.455.117,94	1.642.483,69
30	Cana-de-açúcar	43.511,17	72.150,70	171.642,24	1.529.462,89	3.741.202,47	4.374.875,06	4.710.044,40
31	Castanha-de-caju	-	-	-	-	-	-	-
32	Cera de carnaúba	-	-	-	-	-	-	-
33	Coco	21.040,84	22.482,46	18.789,06	12.586,89	10.416,15	9.042,56	7.300,62
34	Fumo	3,92	9,80	22,55	14,71	18,63	11,76	9,80
35	Mandioca	24.913,04	18.304,99	47.801,96	30.712,99	72.776,35	100.286,27	81.088,10
<b>II - Pecuária</b>		<b>4.445.066,95</b>	<b>4.157.171,15</b>	<b>4.365.361,30</b>	<b>4.350.074,67</b>	<b>4.147.745,28</b>	<b>4.220.335,90</b>	<b>4.480.434,31</b>
	Carne de bovinos	1.316.759,44	1.313.134,83	1.441.503,33	1.325.127,51	1.337.215,78	1.345.872,35	1.335.589,87
36	1 - Carne de boi	815.270,60	813.099,04	947.461,81	826.938,90	831.089,70	870.304,74	839.156,81
	2 - Carne de vaca e de novilhos	501.488,84	500.035,79	494.041,52	498.188,62	506.126,08	475.567,61	496.433,06
37	Carne de frango	1.421.543,12	1.388.000,30	1.398.716,87	1.406.387,96	1.293.499,70	1.363.715,72	1.543.810,95
38	Carne de suíno	369.410,99	279.012,31	285.393,65	332.847,82	299.638,49	287.040,76	324.781,46
39	Leite	1.108.888,04	884.743,02	904.694,27	967.990,42	909.425,69	924.882,20	965.126,41
40	Ovos	228.465,36	292.280,68	335.053,18	317.720,96	307.965,63	298.824,88	311.125,63
<b>Agropecuária</b>		<b>6.513.254,36</b>	<b>6.675.195,77</b>	<b>8.148.695,19</b>	<b>10.483.704,15</b>	<b>12.735.768,21</b>	<b>13.014.136,16</b>	<b>13.835.325,25</b>

Continua

Produtos		Receita mensal - R\$ mil					
		ago	set	out	nov	dez	Total
<b>I - Agricultura</b>		<b>9.813.398,42</b>	<b>8.160.688,95</b>	<b>8.013.621,98</b>	<b>6.800.494,16</b>	<b>3.068.266,72</b>	<b>77.096.359,74</b>
<b>Oleaginosas</b>		<b>737.511,08</b>	<b>442.288,33</b>	<b>246.481,15</b>	<b>173.198,17</b>	<b>134.306,16</b>	<b>7.737.330,17</b>
1	Amendoim	26.628,80	21.167,08	17.154,81	13.987,60	13.068,05	416.182,09
2	Canola	-	-	-	-	-	-
3	Feijão	108.361,50	104.430,95	80.285,48	80.954,28	113.504,83	1.372.351,24
4	Girassol	-	-	3.866,64	7.733,28	7.733,28	19.333,21
5	Mamona	15,74	-	-	-	-	56,74
6	Soja	602.505,04	316.690,30	145.174,22	70.523,01	-	5.929.406,89
<b>Cereais</b>		<b>329.669,08</b>	<b>312.831,06</b>	<b>260.933,21</b>	<b>210.259,29</b>	<b>94.505,83</b>	<b>4.937.192,82</b>
7	Arroz	4.763,20	2.863,79	1.185,64	-	-	57.223,08
8	Aveia	-	-	-	-	-	-
9	Centeio	-	-	-	-	-	-
10	Cevada	-	-	-	-	-	-
11	Milho	236.573,34	224.444,15	183.810,16	162.697,86	63.742,86	4.440.597,45
12	Sorgo	35.254,69	29.137,69	19.811,16	6.615,65	4.672,57	185.049,84
13	Trigo	51.357,53	53.171,84	50.886,25	36.362,75	22.964,40	233.003,09
14	Triticale	1.720,32	3.213,60	5.240,00	4.583,04	3.126,00	21.319,36
<b>Fibras</b>		<b>17.697,34</b>	<b>11.597,37</b>	<b>6.638,72</b>	<b>-</b>	<b>-</b>	<b>112.891,74</b>
15	Algodão em pluma	17.697,34	11.597,37	6.638,72	-	-	112.891,74
16	Juta/Malva	-	-	-	-	-	-
17	Sisal	-	-	-	-	-	-
<b>Frutas</b>		<b>1.052.390,62</b>	<b>686.874,45</b>	<b>632.540,99</b>	<b>669.259,68</b>	<b>474.326,50</b>	<b>7.570.146,64</b>
18	Abacaxi	78.334,84	45.846,28	85.877,38	143.262,68	170.119,04	877.437,34
19	Banana	126.299,10	134.654,49	185.092,83	195.630,24	223.714,93	1.998.429,78
20	Laranja	808.785,85	435.721,48	275.295,94	260.095,14	-	3.707.212,30
21	Maçã	-	-	-	-	-	20.876,59
22	Manga	18.956,70	44.725,45	64.637,82	51.639,26	44.856,33	470.810,49
23	Uva	20.014,13	25.926,75	21.637,01	18.632,36	35.636,21	495.380,14
<b>Hortícolas</b>		<b>982.094,33</b>	<b>566.707,19</b>	<b>290.273,48</b>	<b>387.571,71</b>	<b>454.734,16</b>	<b>6.914.712,90</b>
24	Alho	115.291,72	122.506,41	97.376,64	102.908,33	72.263,76	611.524,14
25	Batata	140.857,00	104.096,96	58.569,43	53.694,28	245.670,08	2.461.665,90
26	Cebola	389.271,89	247.418,32	78.616,97	87.045,08	-	1.223.390,75
27	Tomate	336.673,71	92.685,50	55.710,45	143.924,03	136.800,33	2.618.132,12
<b>Outros</b>		<b>6.694.035,96</b>	<b>6.140.390,54</b>	<b>6.576.754,43</b>	<b>5.360.205,30</b>	<b>1.910.394,07</b>	<b>49.824.085,47</b>
28	Cacau	288,96	160,04	92,54	2.582,32	5.421,44	42.276,75
29	Café	1.866.996,28	1.544.620,72	1.390.312,59	1.239.416,92	1.091.316,08	15.120.713,93
30	Cana-de-açúcar	4.752.720,24	4.543.997,12	5.142.611,12	4.077.303,96	770.999,22	33.930.520,59
31	Castanha-de-caju	-	-	-	-	-	-
32	Cera de carnaúba	-	-	-	-	-	-
33	Coco	8.867,58	9.795,68	11.362,79	13.659,32	20.367,28	165.711,24
34	Fumo	6,86	-	-	-	-	98,03
35	Mandioca	65.156,04	41.816,97	32.375,39	27.242,78	22.290,05	564.764,93
<b>II - Pecuária</b>		<b>4.572.131,83</b>	<b>4.853.289,99</b>	<b>5.016.759,47</b>	<b>5.081.271,64</b>	<b>5.460.276,08</b>	<b>55.149.918,59</b>
36	Carne de bovinos	1.264.729,33	1.305.101,03	1.465.844,42	1.405.543,44	1.546.226,14	16.402.647,48
	1 - Carne de boi	849.099,83	891.710,25	1.030.313,65	1.040.917,15	1.112.221,00	10.867.583,49
	2 - Carne de vaca e de novilhos	415.629,50	413.390,78	435.530,77	364.626,29	434.005,14	5.535.063,99
37	Carne de frango	1.592.384,99	1.870.798,93	1.962.007,19	2.035.471,27	2.065.671,75	19.342.008,75
38	Carne de suíno	314.930,42	300.797,36	328.718,30	344.438,96	394.807,02	3.861.817,53
39	Leite	1.077.293,55	1.083.667,25	954.638,67	988.106,57	1.132.847,62	11.902.303,72
40	Ovos	322.793,53	292.925,42	305.550,90	307.711,39	320.723,55	3.641.141,12
<b>Agropecuária</b>		<b>14.385.530,25</b>	<b>13.013.978,94</b>	<b>13.030.381,45</b>	<b>11.881.765,80</b>	<b>8.528.542,81</b>	<b>132.246.278,33</b>

Fonte: Conab

**Tabela 3.28 - Receita bruta por produto e grupo de produtos - Espírito Santo - 2015**

Produtos		Receita mensal - R\$ mil						
		jan	fev	mar	abr	mai	jun	jul
<b>I - Agricultura</b>		<b>233.090,80</b>	<b>255.528,75</b>	<b>270.860,47</b>	<b>327.304,57</b>	<b>348.000,89</b>	<b>415.170,88</b>	<b>492.720,45</b>
<b>Oleaginosas</b>		<b>3.300,02</b>	<b>2.662,88</b>	<b>1.580,85</b>	<b>3.274,02</b>	<b>6.682,50</b>	<b>5.702,87</b>	<b>3.327,38</b>
1	Amendoim	-	-	-	-	-	-	-
2	Canola	-	-	-	-	-	-	-
3	Feijão	3.300,02	2.662,88	1.580,85	3.274,02	6.682,50	5.702,87	3.327,38
4	Girassol	-	-	-	-	-	-	-
5	Mamona	-	-	-	-	-	-	-
6	Soja	-	-	-	-	-	-	-
<b>Cereais</b>		<b>-</b>	<b>1.387,94</b>	<b>2.082,85</b>	<b>5.882,18</b>	<b>3.546,30</b>	<b>1.330,32</b>	<b>50,12</b>
7	Arroz	-	-	78,10	131,18	103,80	74,82	50,12
8	Aveia	-	-	-	-	-	-	-
9	Centeio	-	-	-	-	-	-	-
10	Cevada	-	-	-	-	-	-	-
11	Milho	-	1.387,94	2.004,75	5.751,00	3.442,50	1.255,50	-
12	Sorgo	-	-	-	-	-	-	-
13	Trigo	-	-	-	-	-	-	-
14	Triticale	-	-	-	-	-	-	-
<b>Fibras</b>		<b>-</b>	<b>-</b>	<b>-</b>	<b>-</b>	<b>-</b>	<b>-</b>	<b>-</b>
15	Algodão em pluma	-	-	-	-	-	-	-
16	Juta/Malva	-	-	-	-	-	-	-
17	Sisal	-	-	-	-	-	-	-
<b>Frutas</b>		<b>19.707,81</b>	<b>21.867,76</b>	<b>17.780,47</b>	<b>18.290,65</b>	<b>16.245,35</b>	<b>16.163,11</b>	<b>19.643,82</b>
18	Abacaxi	4.567,59	4.307,65	-	-	-	-	5.106,05
19	Banana	11.438,02	13.886,95	15.310,18	16.258,88	15.770,45	15.336,96	13.320,78
20	Laranja	-	-	216,70	315,37	474,90	587,40	746,93
21	Maçã	-	-	-	-	-	-	-
22	Manga	3.702,20	3.673,17	2.253,58	1.716,40	-	-	-
23	Uva	-	-	-	-	-	238,75	470,05
<b>Hortícolas</b>		<b>38.774,91</b>	<b>77.029,27</b>	<b>40.194,66</b>	<b>34.837,67</b>	<b>24.136,05</b>	<b>13.537,21</b>	<b>5.457,86</b>
24	Alho	100,17	56,84	-	-	-	136,81	1.083,58
25	Batata	665,26	764,56	1.401,18	1.305,45	1.375,07	1.253,23	1.392,48
26	Cebola	-	-	-	-	-	-	2.981,80
27	Tomate	38.009,48	76.207,87	38.793,47	33.532,22	22.760,98	12.147,16	-
<b>Outros</b>		<b>171.308,06</b>	<b>152.580,91</b>	<b>209.221,65</b>	<b>265.020,05</b>	<b>297.390,68</b>	<b>378.437,38</b>	<b>464.241,28</b>
28	Cacau	7.599,13	11.275,69	6.116,21	4.009,13	2.072,90	2.215,27	-
29	Café	154.032,95	131.220,93	193.986,25	254.578,83	267.884,31	334.763,06	426.278,14
30	Cana-de-açúcar	-	-	-	-	20.913,91	35.882,77	33.492,83
31	Castanha-de-caju	-	-	-	-	-	-	-
32	Cera de carnaúba	-	-	-	-	-	-	-
33	Coco	9.080,08	9.659,66	8.057,77	5.735,43	4.829,83	3.497,60	3.018,65
34	Fumo	-	-	-	-	-	-	-
35	Mandioca	595,89	424,63	1.061,42	696,66	1.689,73	2.078,68	1.451,66
<b>II - Pecuária</b>		<b>338.523,73</b>	<b>339.145,90</b>	<b>350.541,66</b>	<b>343.585,31</b>	<b>321.389,96</b>	<b>338.064,04</b>	<b>349.734,40</b>
36	Carne de bovinos	44.872,87	40.552,89	41.845,11	46.018,45	38.525,63	46.193,41	50.431,27
	1 - Carne de boi	19.829,67	13.515,60	14.823,29	16.997,95	14.640,44	19.781,46	24.754,17
	2 - Carne de vaca e de novilhos	25.043,20	27.037,29	27.021,81	29.020,50	23.885,20	26.411,95	25.677,10
37	Carne de frango	206.258,46	202.521,89	209.247,71	204.763,83	192.806,82	195.048,76	203.269,20
38	Carne de suíno	8.862,69	6.876,92	6.465,82	5.955,42	6.394,91	6.861,19	7.867,35
39	Leite	38.226,35	32.337,26	32.740,43	31.049,13	35.258,72	37.046,53	36.544,36
40	Ovos	40.303,36	56.856,94	60.242,59	55.798,48	48.403,88	52.914,15	51.622,22
<b>Agropecuária</b>		<b>571.614,53</b>	<b>594.674,65</b>	<b>621.402,13</b>	<b>670.889,88</b>	<b>669.390,85</b>	<b>753.234,93</b>	<b>842.454,85</b>

Continua

Produtos		Receita mensal - R\$ mil					Total
		ago	set	out	nov	dez	
<b>I - Agricultura</b>		<b>492.970,04</b>	<b>406.832,14</b>	<b>327.774,39</b>	<b>335.336,62</b>	<b>298.493,74</b>	<b>4.204.083,74</b>
<b>Oleaginosas</b>		<b>1.741,43</b>	<b>538,59</b>	<b>-</b>	<b>205,83</b>	<b>1.187,03</b>	<b>30.203,38</b>
1	Amendoim	-	-	-	-	-	-
2	Canola	-	-	-	-	-	-
3	Feijão	1.741,43	538,59	-	205,83	1.187,03	30.203,38
4	Girassol	-	-	-	-	-	-
5	Mamona	-	-	-	-	-	-
6	Soja	-	-	-	-	-	-
<b>Cereais</b>		<b>40,98</b>	<b>26,03</b>	<b>10,68</b>	<b>-</b>	<b>-</b>	<b>14.357,39</b>
7	Arroz	40,98	26,03	10,68	-	-	515,71
8	Aveia	-	-	-	-	-	-
9	Centeio	-	-	-	-	-	-
10	Cevada	-	-	-	-	-	-
11	Milho	-	-	-	-	-	13.841,69
12	Sorgo	-	-	-	-	-	-
13	Trigo	-	-	-	-	-	-
14	Triticale	-	-	-	-	-	-
<b>Fibras</b>		<b>-</b>	<b>-</b>	<b>-</b>	<b>-</b>	<b>-</b>	<b>-</b>
15	Algodão em pluma	-	-	-	-	-	-
16	Juta/Malva	-	-	-	-	-	-
17	Sisal	-	-	-	-	-	-
<b>Frutas</b>		<b>21.484,41</b>	<b>20.116,24</b>	<b>25.414,26</b>	<b>36.204,44</b>	<b>35.273,46</b>	<b>268.191,79</b>
18	Abacaxi	8.120,16	8.850,48	13.479,97	21.723,92	19.644,36	85.800,19
19	Banana	11.689,44	9.651,93	8.928,34	11.477,28	13.211,78	156.280,98
20	Laranja	760,77	415,89	290,70	268,80	-	4.077,47
21	Maçã	-	-	-	-	-	-
22	Manga	-	-	1.467,98	2.207,61	2.417,32	17.438,26
23	Uva	914,05	1.197,94	1.247,27	526,83	-	4.594,89
<b>Hortícolas</b>		<b>6.828,70</b>	<b>6.174,95</b>	<b>3.936,76</b>	<b>15.766,38</b>	<b>36.499,29</b>	<b>303.173,70</b>
24	Alho	1.438,28	1.443,48	1.173,23	1.294,06	917,93	7.644,39
25	Batata	2.075,67	2.067,83	1.120,95	1.144,44	966,03	15.532,16
26	Cebola	3.314,75	2.663,64	1.642,58	-	-	10.602,77
27	Tomate	-	-	-	13.327,88	34.615,33	269.394,39
<b>Outros</b>		<b>462.874,52</b>	<b>379.976,32</b>	<b>298.412,70</b>	<b>283.159,96</b>	<b>225.533,97</b>	<b>3.588.157,48</b>
28	Cacau	-	-	-	2.522,79	5.421,44	41.232,57
29	Café	426.552,66	345.503,87	265.585,48	260.898,27	211.073,57	3.272.358,31
30	Cana-de-açúcar	31.805,15	29.888,79	27.622,64	13.761,56	-	193.367,65
31	Castanha-de-caju	-	-	-	-	-	-
32	Cera de carnaúba	-	-	-	-	-	-
33	Coco	3.574,08	3.976,56	4.789,58	5.610,65	8.452,21	70.282,11
34	Fumo	-	-	-	-	-	-
35	Mandioca	942,63	607,11	414,99	366,69	586,75	10.916,85
<b>II - Pecuária</b>		<b>346.706,03</b>	<b>380.258,39</b>	<b>392.769,99</b>	<b>396.567,35</b>	<b>435.128,01</b>	<b>4.332.414,78</b>
36	Carne de bovinos	42.670,29	42.235,90	43.389,90	36.269,75	59.443,91	532.449,37
	1 - Carne de boi	18.497,03	17.681,72	19.203,06	17.347,08	33.843,93	230.915,39
	2 - Carne de vaca e de novilhos	24.173,26	24.554,18	24.186,83	18.922,67	25.599,99	301.533,98
37	Carne de frango	203.269,20	237.925,86	252.218,22	262.306,95	264.829,13	2.634.466,05
38	Carne de suíno	7.357,73	8.228,33	8.481,41	7.757,56	8.432,02	89.541,35
39	Leite	35.375,49	42.843,45	36.867,38	35.632,49	42.717,88	436.639,48
40	Ovos	58.033,31	49.024,85	51.813,08	54.600,60	59.705,06	639.318,53
<b>Agropecuária</b>		<b>839.676,07</b>	<b>787.090,54</b>	<b>720.544,38</b>	<b>731.903,97</b>	<b>733.621,75</b>	<b>8.536.498,52</b>

Fonte: Conab

**Tabela 3.29 - Receita bruta por produto e grupo de produtos - Minas Gerais - 2015**

Produtos		Receita mensal - R\$ mil						
		jan	fev	mar	abr	mai	jun	jul
<b>I - Agricultura</b>		<b>907.679,29</b>	<b>1.088.040,56</b>	<b>1.677.284,00</b>	<b>2.699.576,68</b>	<b>3.308.441,21</b>	<b>3.010.997,40</b>	<b>3.001.591,62</b>
<b>Oleaginosas</b>		<b>70.936,06</b>	<b>95.758,85</b>	<b>397.722,03</b>	<b>596.040,67</b>	<b>1.053.108,40</b>	<b>753.957,53</b>	<b>537.177,48</b>
1	Amendoim	-	-	-	-	1.123,92	2.819,70	3.346,92
2	Canola	-	-	-	-	-	-	-
3	Feijão	70.922,39	95.731,51	83.985,81	80.862,37	81.644,34	120.719,51	94.263,18
4	Girassol	-	-	-	-	-	-	-
5	Mamona	13,67	27,33	-	-	-	-	-
6	Soja	-	-	313.736,22	515.178,30	970.340,14	630.418,32	439.567,38
<b>Cereais</b>		<b>5.349,31</b>	<b>147.243,53</b>	<b>389.179,42</b>	<b>531.096,99</b>	<b>644.828,65</b>	<b>361.070,22</b>	<b>241.818,10</b>
7	Arroz	-	-	1.884,33	3.079,65	4.636,80	2.979,90	2.005,92
8	Aveia	-	-	-	-	-	-	-
9	Centeio	-	-	-	-	-	-	-
10	Cevada	-	-	-	-	-	-	-
11	Milho	-	147.243,53	387.295,09	528.017,34	627.689,88	329.152,78	199.802,71
12	Sorgo	-	-	-	-	12.501,97	28.937,54	40.009,47
13	Trigo	5.349,31	-	-	-	-	-	-
14	Triticale	-	-	-	-	-	-	-
<b>Fibras</b>		<b>-</b>	<b>-</b>	<b>5.211,36</b>	<b>11.121,44</b>	<b>21.183,36</b>	<b>-</b>	<b>21.491,71</b>
15	Algodão em pluma	-	-	5.211,36	11.121,44	21.183,36	-	21.491,71
16	Juta/Malva	-	-	-	-	-	-	-
17	Sisal	-	-	-	-	-	-	-
<b>Frutas</b>		<b>96.251,62</b>	<b>69.335,06</b>	<b>95.635,59</b>	<b>103.068,14</b>	<b>104.652,29</b>	<b>127.877,70</b>	<b>185.328,89</b>
18	Abacaxi	44.942,93	8.420,20	8.420,20	6.315,15	-	-	49.118,38
19	Banana	50.753,55	59.645,41	64.856,23	69.940,71	65.462,78	67.322,53	59.390,06
20	Laranja	-	-	18.216,85	21.504,77	29.028,47	37.322,32	53.317,60
21	Maçã	555,14	1.269,45	2.022,18	1.970,67	1.645,67	1.672,54	904,69
22	Manga	-	-	2.120,12	3.336,84	8.515,37	19.463,70	18.367,09
23	Uva	-	-	-	-	-	2.096,61	4.231,07
<b>Hortícolas</b>		<b>193.793,05</b>	<b>254.839,60</b>	<b>253.210,88</b>	<b>255.734,80</b>	<b>295.373,32</b>	<b>287.668,44</b>	<b>418.721,01</b>
24	Alho	6.323,83	3.522,16	-	-	-	9.926,33	79.851,21
25	Batata	187.469,22	251.317,44	203.770,90	183.393,81	157.922,44	140.941,54	118.441,83
26	Cebola	-	-	-	-	-	57.367,92	88.280,89
27	Tomate	-	-	49.439,99	72.341,00	137.450,88	79.432,66	132.147,07
<b>Outros</b>		<b>541.349,25</b>	<b>520.863,53</b>	<b>536.324,72</b>	<b>1.202.514,64</b>	<b>1.189.295,19</b>	<b>1.480.423,51</b>	<b>1.597.054,43</b>
28	Cacau	-	-	48,11	56,76	78,26	104,54	155,45
29	Café	517.672,61	508.428,06	490.596,89	996.538,18	746.040,93	932.038,19	1.010.816,49
30	Cana-de-açúcar	8.643,59	-	17.414,87	187.500,71	402.357,64	492.979,00	541.345,83
31	Castanha-de-caju	-	-	-	-	-	-	-
32	Cera de carnaúba	-	-	-	-	-	-	-
33	Coco	3.792,64	4.005,16	3.740,33	2.239,62	1.987,87	1.654,38	1.307,81
34	Fumo	-	-	-	-	-	-	-
35	Mandioca	11.240,41	8.430,31	24.524,52	16.179,37	38.830,50	53.647,40	43.428,85
<b>II - Pecuária</b>		<b>2.081.353,85</b>	<b>1.815.513,42</b>	<b>1.897.912,96</b>	<b>1.935.401,65</b>	<b>1.839.035,91</b>	<b>1.903.691,30</b>	<b>2.015.161,59</b>
36	Carne de bovinos	541.633,18	458.963,12	525.736,20	543.397,11	534.600,48	570.073,04	577.577,18
	1 - Carne de boi	287.601,66	214.537,76	270.193,16	281.378,04	272.655,97	314.150,40	306.880,06
	2 - Carne de vaca e de novilhos	254.031,52	244.425,36	255.543,03	262.019,07	261.944,51	255.922,63	270.697,12
37	Carne de frango	357.612,18	373.800,39	381.158,67	344.367,29	311.990,88	350.253,91	400.290,18
38	Carne de suíno	266.687,89	216.225,20	213.731,32	242.656,89	213.180,39	205.746,99	232.190,66
39	Leite	856.859,67	687.249,23	696.933,72	737.410,30	713.366,01	708.710,78	733.238,87
40	Ovos	58.560,92	79.275,48	80.353,06	67.570,05	65.898,15	68.906,59	71.864,70
<b>Agropecuária</b>		<b>2.989.033,13</b>	<b>2.903.553,98</b>	<b>3.575.196,96</b>	<b>4.634.978,32</b>	<b>5.147.477,13</b>	<b>4.914.688,71</b>	<b>5.016.753,21</b>

Continua



Produtos		Receita mensal - R\$ mil					Total
		ago	set	out	nov	dez	
<b>I - Agricultura</b>		<b>3.175.805,60</b>	<b>2.525.561,48</b>	<b>2.200.128,05</b>	<b>1.903.442,97</b>	<b>1.207.933,32</b>	<b>26.706.482,19</b>
<b>Oleaginosas</b>		<b>477.116,69</b>	<b>291.267,02</b>	<b>139.917,24</b>	<b>79.237,51</b>	<b>44.578,81</b>	<b>4.536.818,28</b>
1	Amendoim	2.339,28	1.156,32	597,96	-	-	11.384,10
2	Canola	-	-	-	-	-	-
3	Feijão	81.802,32	78.287,90	43.990,07	29.548,82	36.845,53	898.603,76
4	Girassol	-	-	3.866,64	7.733,28	7.733,28	19.333,21
5	Mamona	15,74	-	-	-	-	56,74
6	Soja	392.959,35	211.822,80	91.462,56	41.955,41	-	3.607.440,48
<b>Cereais</b>		<b>235.958,12</b>	<b>202.925,45</b>	<b>182.055,22</b>	<b>127.488,88</b>	<b>14.292,65</b>	<b>3.083.306,54</b>
7	Arroz	1.808,69	986,79	398,16	-	-	17.780,24
8	Aveia	-	-	-	-	-	-
9	Centeio	-	-	-	-	-	-
10	Cevada	-	-	-	-	-	-
11	Milho	159.325,05	145.355,79	134.086,57	101.079,76	-	2.759.048,49
12	Sorgo	32.532,45	26.857,84	18.298,39	6.060,84	4.290,12	169.488,62
13	Trigo	42.291,94	29.725,04	29.272,10	20.348,28	10.002,53	136.989,20
14	Triticale	-	-	-	-	-	-
<b>Fibras</b>		<b>15.919,90</b>	<b>10.455,81</b>	<b>6.638,72</b>	<b>-</b>	<b>-</b>	<b>92.022,30</b>
15	Algodão em pluma	15.919,90	10.455,81	6.638,72	-	-	92.022,30
16	Juta/Malva	-	-	-	-	-	-
17	Sisal	-	-	-	-	-	-
<b>Frutas</b>		<b>206.198,23</b>	<b>165.038,62</b>	<b>141.890,84</b>	<b>141.281,04</b>	<b>130.808,61</b>	<b>1.567.366,62</b>
18	Abacaxi	59.698,10	25.787,14	20.840,13	35.785,98	55.257,73	314.585,96
19	Banana	59.387,41	53.272,24	48.889,48	63.438,54	70.324,40	732.683,32
20	Laranja	58.649,36	29.650,51	19.253,58	18.246,47	-	285.189,93
21	Maçã	-	-	-	-	-	10.040,34
22	Manga	18.956,70	44.725,45	44.619,59	19.488,15	5.226,48	184.819,48
23	Uva	9.506,66	11.603,28	8.288,06	4.321,90	-	40.047,58
<b>Hortícolas</b>		<b>439.432,59</b>	<b>252.226,06</b>	<b>161.265,44</b>	<b>164.650,00</b>	<b>261.432,81</b>	<b>3.238.348,02</b>
24	Alho	113.673,29	120.878,29	96.062,46	101.466,21	71.246,64	602.950,43
25	Batata	43.471,12	-	-	-	190.186,17	1.476.914,47
26	Cebola	90.275,28	53.770,20	18.888,00	22.583,48	-	331.165,77
27	Tomate	192.012,90	77.577,58	46.314,97	40.600,30	-	827.317,34
<b>Outros</b>		<b>1.801.180,06</b>	<b>1.603.648,53</b>	<b>1.568.360,60</b>	<b>1.390.785,55</b>	<b>756.820,43</b>	<b>14.188.620,43</b>
28	Cacau	288,96	160,04	92,54	59,53	-	1.044,18
29	Café	1.213.590,00	1.000.374,28	945.841,46	818.355,85	742.476,92	9.922.769,86
30	Cana-de-açúcar	550.962,50	578.649,88	602.735,89	555.484,99	-	3.938.074,89
31	Castanha-de-caju	-	-	-	-	-	-
32	Cera de carnaúba	-	-	-	-	-	-
33	Coco	1.595,53	1.983,51	2.319,18	2.834,67	4.806,19	32.266,89
34	Fumo	-	-	-	-	-	-
35	Mandioca	34.743,08	22.480,81	17.371,54	14.050,51	9.537,32	294.464,61
<b>II - Pecuária</b>		<b>2.051.783,30</b>	<b>2.171.419,61</b>	<b>2.106.375,70</b>	<b>2.144.314,79</b>	<b>2.315.144,31</b>	<b>24.277.108,39</b>
36	Carne de bovinos	520.861,73	551.280,24	571.358,04	539.529,99	548.464,06	6.483.474,36
	1 - Carne de boi	308.899,26	327.712,70	328.126,25	341.658,71	327.363,30	3.581.157,28
	2 - Carne de vaca e de novilhos	211.962,47	223.567,54	243.231,78	197.871,28	221.100,75	2.902.317,08
37	Carne de frango	416.478,39	501.650,43	518.206,54	533.107,05	544.696,34	5.033.612,24
38	Carne de suíno	223.492,17	210.586,78	224.446,03	241.483,78	277.654,06	2.768.082,15
39	Leite	816.215,46	838.904,23	720.681,71	752.382,99	864.366,11	9.126.319,10
40	Ovos	74.735,54	68.997,94	71.683,37	77.810,99	79.963,74	865.620,54
<b>Agropecuária</b>		<b>5.227.588,90</b>	<b>4.696.981,09</b>	<b>4.306.503,75</b>	<b>4.047.757,77</b>	<b>3.523.077,63</b>	<b>50.983.590,57</b>

Fonte: Conab

**Tabela 3.30 - Receita bruta por produto e grupo de produtos - Rio de Janeiro - 2015**

Produtos		Receita mensal - R\$ mil						
		jan	fev	mar	abr	mai	jun	jul
<b>I - Agricultura</b>		<b>41.780,97</b>	<b>52.829,20</b>	<b>43.192,87</b>	<b>56.514,94</b>	<b>88.677,13</b>	<b>87.079,13</b>	<b>115.613,63</b>
<b>Oleaginosas</b>		<b>280,00</b>	<b>689,88</b>	<b>496,99</b>	<b>330,37</b>	<b>449,57</b>	<b>592,72</b>	<b>375,88</b>
1	Amendoim	-	-	-	-	-	-	-
2	Canola	-	-	-	-	-	-	-
3	Feijão	280,00	689,88	496,99	330,37	449,57	592,72	375,88
4	Girassol	-	-	-	-	-	-	-
5	Mamona	-	-	-	-	-	-	-
6	Soja	-	-	-	-	-	-	-
<b>Cereais</b>		<b>-</b>	<b>380,99</b>	<b>705,21</b>	<b>1.790,17</b>	<b>1.105,09</b>	<b>472,99</b>	<b>85,92</b>
7	Arroz	-	-	133,88	224,88	177,94	128,27	85,92
8	Aveia	-	-	-	-	-	-	-
9	Centeio	-	-	-	-	-	-	-
10	Cevada	-	-	-	-	-	-	-
11	Milho	-	380,99	571,33	1.565,29	927,16	344,72	-
12	Sorgo	-	-	-	-	-	-	-
13	Trigo	-	-	-	-	-	-	-
14	Triticale	-	-	-	-	-	-	-
<b>Fibras</b>		<b>-</b>	<b>-</b>	<b>-</b>	<b>-</b>	<b>-</b>	<b>-</b>	<b>-</b>
15	Algodão em pluma	-	-	-	-	-	-	-
16	Juta/Malva	-	-	-	-	-	-	-
17	Sisal	-	-	-	-	-	-	-
<b>Frutas</b>		<b>18.340,89</b>	<b>18.829,17</b>	<b>12.790,62</b>	<b>13.246,29</b>	<b>13.452,58</b>	<b>13.564,14</b>	<b>22.245,04</b>
18	Abacaxi	6.478,90	6.081,56	-	-	-	-	7.711,81
19	Banana	10.971,93	11.918,06	11.258,45	11.609,53	11.061,95	10.432,15	10.293,59
20	Laranja	-	-	1.137,96	1.311,47	2.366,06	3.123,20	4.236,37
21	Maçã	-	-	-	-	-	-	-
22	Manga	843,87	779,27	375,05	303,07	-	-	-
23	Uva	46,19	50,28	19,16	22,21	24,57	8,79	3,27
<b>Hortícolas</b>		<b>13.768,49</b>	<b>23.911,21</b>	<b>16.132,79</b>	<b>23.554,94</b>	<b>39.119,55</b>	<b>31.007,32</b>	<b>48.674,79</b>
24	Alho	-	-	-	-	-	-	-
25	Batata	40,18	47,92	85,72	74,73	82,86	68,93	64,01
26	Cebola	-	-	-	-	-	-	-
27	Tomate	13.728,31	23.863,30	16.047,07	23.480,21	39.036,69	30.938,40	48.610,78
<b>Outros</b>		<b>9.391,59</b>	<b>9.017,94</b>	<b>13.067,25</b>	<b>17.593,17</b>	<b>34.550,33</b>	<b>41.441,96</b>	<b>44.232,00</b>
28	Cacau	-	-	-	-	-	-	-
29	Café	-	-	-	6.327,45	9.535,68	11.203,80	14.024,88
30	Cana-de-açúcar	-	-	-	2.843,32	10.725,76	10.709,96	14.414,18
31	Castanha-de-caju	-	-	-	-	-	-	-
32	Cera de carnaúba	-	-	-	-	-	-	-
33	Coco	5.481,93	6.113,43	4.471,53	3.023,12	2.273,39	2.808,14	1.975,11
34	Fumo	-	-	-	-	-	-	-
35	Mandioca	3.909,66	2.904,52	8.595,71	5.399,28	12.015,51	16.720,04	13.817,84
<b>II - Pecuária</b>		<b>95.730,53</b>	<b>105.765,02</b>	<b>102.946,72</b>	<b>92.302,39</b>	<b>89.635,55</b>	<b>90.734,51</b>	<b>103.140,28</b>
36	Carne de bovinos	38.320,55	54.173,77	57.203,59	40.697,77	41.948,52	41.174,43	53.346,69
	1 - Carne de boi	23.874,50	38.607,41	43.749,44	27.525,04	25.916,62	26.712,47	33.680,88
	2 - Carne de vaca e de novilhos	14.446,05	15.566,36	13.454,15	13.172,73	16.031,90	14.461,96	19.665,81
37	Carne de frango	12.238,17	12.422,89	12.607,62	11.822,53	10.760,35	12.053,44	13.115,62
38	Carne de suíno	525,00	471,65	456,30	464,89	413,65	480,62	545,98
39	Leite	43.062,12	36.822,91	30.733,17	37.736,85	34.864,08	34.806,47	33.412,99
40	Ovos	1.584,69	1.873,80	1.946,03	1.580,34	1.648,95	2.219,55	2.719,00
<b>Agropecuária</b>		<b>137.511,50</b>	<b>158.594,21</b>	<b>146.139,58</b>	<b>148.817,32</b>	<b>178.312,68</b>	<b>177.813,65</b>	<b>218.753,91</b>

Continua

Produtos		Receita mensal - R\$ mil					
		ago	set	out	nov	dez	Total
<b>I - Agricultura</b>		<b>106.438,15</b>	<b>87.077,29</b>	<b>84.926,43</b>	<b>100.920,98</b>	<b>79.818,95</b>	<b>944.869,66</b>
<b>Oleaginosas</b>		<b>263,58</b>	<b>120,63</b>	-	-	<b>174,59</b>	<b>3.774,20</b>
1	Amendoim	-	-	-	-	-	-
2	Canola	-	-	-	-	-	-
3	Feijão	263,58	120,63	-	-	174,59	3.774,20
4	Girassol	-	-	-	-	-	-
5	Mamona	-	-	-	-	-	-
6	Soja	-	-	-	-	-	-
<b>Cereais</b>		<b>70,25</b>	<b>44,63</b>	<b>18,30</b>	-	-	<b>4.673,56</b>
7	Arroz	70,25	44,63	18,30	-	-	884,07
8	Aveia	-	-	-	-	-	-
9	Centeio	-	-	-	-	-	-
10	Cevada	-	-	-	-	-	-
11	Milho	-	-	-	-	-	3.789,49
12	Sorgo	-	-	-	-	-	-
13	Trigo	-	-	-	-	-	-
14	Triticale	-	-	-	-	-	-
<b>Fibras</b>		-	-	-	-	-	-
15	Algodão em pluma	-	-	-	-	-	-
16	Juta/Malva	-	-	-	-	-	-
17	Sisal	-	-	-	-	-	-
<b>Frutas</b>		<b>25.941,80</b>	<b>23.696,27</b>	<b>33.393,17</b>	<b>51.222,48</b>	<b>47.035,85</b>	<b>293.758,30</b>
18	Abacaxi	10.516,58	11.208,66	21.497,01	37.387,24	33.881,38	134.763,14
19	Banana	11.059,08	10.251,18	10.255,05	12.297,56	12.749,26	134.157,79
20	Laranja	4.362,56	2.230,86	1.406,12	1.177,40	-	21.352,00
21	Maçã	-	-	-	-	-	-
22	Manga	-	-	230,71	355,07	391,25	3.278,29
23	Uva	3,59	5,58	4,27	5,22	13,96	207,08
<b>Hortícolas</b>		<b>33.481,90</b>	<b>15.194,18</b>	<b>9.440,14</b>	<b>15.864,82</b>	<b>15.702,00</b>	<b>285.852,14</b>
24	Alho	-	-	-	-	-	-
25	Batata	94,62	86,25	44,66	51,32	63,08	804,29
26	Cebola	-	-	-	-	-	-
27	Tomate	33.387,28	15.107,93	9.395,48	15.813,50	15.638,92	285.047,85
<b>Outros</b>		<b>46.680,61</b>	<b>48.021,58</b>	<b>42.074,82</b>	<b>33.833,68</b>	<b>16.906,51</b>	<b>356.811,45</b>
28	Cacau	-	-	-	-	-	-
29	Café	16.498,03	21.824,76	19.699,85	16.037,40	7.906,50	123.058,35
30	Cana-de-açúcar	15.279,76	16.323,38	13.693,84	9.159,50	-	93.149,70
31	Castanha-de-caju	-	-	-	-	-	-
32	Cera de carnaúba	-	-	-	-	-	-
33	Coco	2.499,11	2.497,77	2.802,77	3.426,21	4.853,12	42.225,63
34	Fumo	-	-	-	-	-	-
35	Mandioca	12.403,70	7.375,67	5.878,36	5.210,57	4.146,89	98.377,76
<b>II - Pecuária</b>		<b>109.309,74</b>	<b>97.670,18</b>	<b>100.740,01</b>	<b>96.979,33</b>	<b>117.408,36</b>	<b>1.202.362,63</b>
36	Carne de bovinos	47.081,08	38.928,59	40.402,63	37.460,46	48.563,19	539.301,27
	1 - Carne de boi	30.651,64	22.663,91	21.332,97	23.241,98	31.407,75	349.364,61
	2 - Carne de vaca e de novilhos	16.429,44	16.264,68	19.069,66	14.218,48	17.155,44	189.936,66
37	Carne de frango	13.531,26	16.261,75	16.677,39	17.196,93	17.300,84	165.988,80
38	Carne de suíno	552,83	678,65	1.028,92	867,79	1.255,34	7.741,62
39	Leite	45.634,63	39.654,52	40.372,72	39.368,95	48.274,91	464.744,32
40	Ovos	2.509,95	2.146,67	2.258,35	2.085,19	2.014,08	24.586,61
<b>Agropecuária</b>		<b>215.747,89</b>	<b>184.747,48</b>	<b>185.666,44</b>	<b>197.900,31</b>	<b>197.227,32</b>	<b>2.147.232,29</b>

Fonte: Conab

**Tabela 3.31 - Receita bruta por produto e grupo de produtos - São Paulo - 2015**

Produtos		Receita mensal - R\$ mil						
		jan	fev	mar	abr	mai	jun	jul
<b>I - Agricultura</b>		<b>885.636,36</b>	<b>1.121.626,11</b>	<b>1.791.996,55</b>	<b>3.050.233,29</b>	<b>4.842.903,69</b>	<b>5.280.552,84</b>	<b>5.744.965,23</b>
<b>Oleaginosas</b>		<b>87.331,79</b>	<b>199.436,36</b>	<b>358.078,60</b>	<b>646.437,15</b>	<b>536.554,94</b>	<b>358.456,98</b>	<b>282.802,55</b>
1	Amendoim	33.701,81	55.445,75	65.370,14	53.553,08	42.790,13	35.133,46	30.890,83
2	Canola	-	-	-	-	-	-	-
3	Feijão	53.629,99	37.024,81	34.665,30	48.293,26	25.592,22	15.627,24	12.106,38
4	Girassol	-	-	-	-	-	-	-
5	Mamona	-	-	-	-	-	-	-
6	Soja	-	106.965,80	258.043,16	544.590,81	468.172,58	307.696,27	239.805,33
<b>Cereais</b>		<b>112.406,78</b>	<b>139.144,03</b>	<b>344.080,67</b>	<b>315.029,19</b>	<b>210.203,28</b>	<b>160.011,95</b>	<b>108.712,16</b>
7	Arroz	-	-	5.917,73	9.813,38	7.763,25	5.557,61	3.582,98
8	Aveia	-	-	-	-	-	-	-
9	Centeio	-	-	-	-	-	-	-
10	Cevada	-	-	-	-	-	-	-
11	Milho	103.530,07	134.040,54	335.795,72	305.215,81	201.227,46	151.441,37	101.245,60
12	Sorgo	-	-	-	-	1.212,57	3.012,97	3.883,58
13	Trigo	6.567,11	3.976,69	2.367,23	-	-	-	-
14	Triticale	2.309,60	1.126,80	-	-	-	-	-
<b>Fibras</b>		<b>-</b>	<b>-</b>	<b>820,33</b>	<b>4.905,44</b>	<b>5.970,31</b>	<b>3.712,20</b>	<b>2.542,14</b>
15	Algodão em pluma	-	-	820,33	4.905,44	5.970,31	3.712,20	2.542,14
16	Juta/Malva	-	-	-	-	-	-	-
17	Sisal	-	-	-	-	-	-	-
<b>Frutas</b>		<b>320.993,42</b>	<b>318.456,01</b>	<b>518.717,92</b>	<b>374.716,82</b>	<b>399.131,43</b>	<b>454.834,14</b>	<b>643.587,66</b>
18	Abacaxi	66.445,95	62.398,26	45.612,68	28.069,79	-	-	-
19	Banana	88.376,26	120.014,07	116.371,23	71.160,11	49.352,98	36.852,55	34.671,84
20	Laranja	-	-	261.745,02	202.157,58	298.767,45	392.523,79	598.213,65
21	Maçã	599,14	1.370,08	2.182,48	2.126,89	1.776,12	1.805,12	976,41
22	Manga	62.312,94	59.762,12	33.646,56	24.823,58	-	-	-
23	Uva	103.259,11	74.911,48	59.159,95	46.378,87	49.234,88	23.652,67	9.725,76
<b>Hortícolas</b>		<b>217.894,75</b>	<b>288.549,52</b>	<b>311.785,73</b>	<b>176.113,55</b>	<b>215.557,24</b>	<b>262.187,00</b>	<b>371.766,39</b>
24	Alho	13,61	7,05	-	-	-	19,00	136,67
25	Batata	57.152,71	65.995,41	151.057,30	101.931,20	61.506,18	86.263,40	82.993,19
26	Cebola	-	-	-	-	30.413,81	64.631,08	177.363,00
27	Tomate	160.728,43	222.547,06	160.728,43	74.182,35	123.637,25	111.273,53	111.273,53
<b>Outros</b>		<b>147.009,62</b>	<b>176.040,19</b>	<b>258.513,29</b>	<b>1.533.031,14</b>	<b>3.475.486,50</b>	<b>4.041.350,57</b>	<b>4.335.554,34</b>
28	Cacau	-	-	-	-	-	-	-
29	Café	100.284,86	94.629,94	88.123,64	183.871,16	146.697,04	177.112,89	191.364,17
30	Cana-de-açúcar	34.867,58	72.150,70	154.227,38	1.339.118,87	3.307.205,17	3.835.303,33	4.120.791,56
31	Castanha-de-caju	-	-	-	-	-	-	-
32	Cera de carnaúba	-	-	-	-	-	-	-
33	Coco	2.686,18	2.704,21	2.519,42	1.588,72	1.325,06	1.082,44	999,06
34	Fumo	3,92	9,80	22,55	14,71	18,63	11,76	9,80
35	Mandioca	9.167,08	6.545,54	13.620,30	8.437,69	20.240,61	27.840,15	22.389,75
<b>II - Pecuária</b>		<b>1.929.458,84</b>	<b>1.896.746,81</b>	<b>2.013.959,96</b>	<b>1.978.785,33</b>	<b>1.897.683,86</b>	<b>1.887.846,04</b>	<b>2.012.398,04</b>
36	Carne de bovinos	691.932,84	759.445,06	816.718,44	695.014,18	722.141,14	688.431,47	654.234,73
	1 - Carne de boi	483.964,78	546.438,28	618.695,92	501.037,86	517.876,67	509.660,40	473.841,70
	2 - Carne de vaca e de novilhos	207.968,06	213.006,78	198.022,51	193.976,32	204.264,47	178.771,07	180.393,03
37	Carne de frango	845.434,31	799.255,12	795.702,88	845.434,31	777.941,65	806.359,61	927.135,94
38	Carne de suíno	93.335,41	55.438,55	64.740,21	83.770,61	79.649,55	73.951,96	84.177,47
39	Leite	170.739,90	128.333,63	144.286,94	161.794,13	125.936,88	144.318,42	161.930,20
40	Ovos	128.016,39	154.274,46	192.511,50	192.772,09	192.014,65	174.784,58	184.919,71
<b>Agropecuária</b>		<b>2.815.095,20</b>	<b>3.018.372,92</b>	<b>3.805.956,52</b>	<b>5.029.018,62</b>	<b>6.740.587,56</b>	<b>7.168.398,89</b>	<b>7.757.363,28</b>

Continua

Produtos		Receita mensal - R\$ mil					
		ago	set	out	nov	dez	Total
<b>I - Agricultura</b>		<b>6.038.184,63</b>	<b>5.141.218,03</b>	<b>5.400.793,11</b>	<b>4.460.793,58</b>	<b>1.482.020,71</b>	<b>45.240.924,15</b>
<b>Oleaginosas</b>		<b>258.389,38</b>	<b>150.362,09</b>	<b>106.563,91</b>	<b>93.754,82</b>	<b>88.365,74</b>	<b>3.166.534,31</b>
1	Amendoim	24.289,52	20.010,76	16.556,85	13.987,60	13.068,05	404.797,99
2	Canola	-	-	-	-	-	-
3	Feijão	24.554,17	25.483,82	36.295,40	51.199,63	75.297,69	439.769,91
4	Girassol	-	-	-	-	-	-
5	Mamona	-	-	-	-	-	-
6	Soja	209.545,69	104.867,50	53.711,66	28.567,60	-	2.321.966,41
<b>Cereais</b>		<b>93.599,72</b>	<b>109.834,95</b>	<b>78.849,02</b>	<b>82.770,41</b>	<b>80.213,18</b>	<b>1.834.855,33</b>
7	Arroz	2.843,28	1.806,34	758,51	-	-	38.043,06
8	Aveia	-	-	-	-	-	-
9	Centeio	-	-	-	-	-	-
10	Cevada	-	-	-	-	-	-
11	Milho	77.248,29	79.088,36	49.723,60	61.618,10	63.742,86	1.663.917,79
12	Sorgo	2.722,24	2.279,85	1.512,77	554,81	382,45	15.561,23
13	Trigo	9.065,60	23.446,80	21.614,14	16.014,47	12.961,87	96.013,89
14	Triticale	1.720,32	3.213,60	5.240,00	4.583,04	3.126,00	21.319,36
<b>Fibras</b>		<b>1.777,44</b>	<b>1.141,57</b>	<b>-</b>	<b>-</b>	<b>-</b>	<b>20.869,43</b>
15	Algodão em pluma	1.777,44	1.141,57	-	-	-	20.869,43
16	Juta/Malva	-	-	-	-	-	-
17	Sisal	-	-	-	-	-	-
<b>Frutas</b>		<b>798.766,18</b>	<b>478.023,32</b>	<b>431.842,72</b>	<b>440.551,72</b>	<b>261.208,58</b>	<b>5.440.829,93</b>
18	Abacaxi	-	-	30.060,27	48.365,54	61.335,56	342.288,06
19	Banana	44.163,18	61.479,14	117.019,96	108.416,87	127.429,49	975.307,68
20	Laranja	745.013,16	403.424,22	254.345,54	240.402,47	-	3.396.592,90
21	Maçã	-	-	-	-	-	10.836,25
22	Manga	-	-	18.319,54	29.588,43	36.821,28	265.274,46
23	Uva	9.589,84	13.119,95	12.097,42	13.778,41	35.622,24	450.530,58
<b>Hortícolas</b>		<b>502.351,13</b>	<b>293.112,01</b>	<b>115.631,15</b>	<b>191.290,51</b>	<b>141.100,06</b>	<b>3.087.339,04</b>
24	Alho	180,16	184,65	140,95	148,06	99,19	929,33
25	Batata	95.215,59	101.942,87	57.403,82	52.498,51	54.454,79	968.414,97
26	Cebola	295.681,86	190.984,48	58.086,38	64.461,60	-	881.622,21
27	Tomate	111.273,53	-	-	74.182,35	86.546,08	1.236.372,53
<b>Outros</b>		<b>4.383.300,77</b>	<b>4.108.744,11</b>	<b>4.667.906,31</b>	<b>3.652.426,11</b>	<b>911.133,15</b>	<b>31.690.496,11</b>
28	Cacau	-	-	-	-	-	-
29	Café	210.355,59	176.917,82	159.185,81	144.125,40	129.859,08	1.802.527,40
30	Cana-de-açúcar	4.154.672,82	3.919.135,07	4.498.558,74	3.498.897,91	770.999,22	29.705.928,34
31	Castanha-de-caju	-	-	-	-	-	-
32	Cera de carnaúba	-	-	-	-	-	-
33	Coco	1.198,87	1.337,83	1.451,26	1.787,78	2.255,76	20.936,61
34	Fumo	6,86	-	-	-	-	98,03
35	Mandioca	17.066,63	11.353,38	8.710,51	7.615,01	8.019,08	161.005,72
<b>II - Pecuária</b>		<b>2.064.332,76</b>	<b>2.203.941,80</b>	<b>2.416.873,77</b>	<b>2.443.410,17</b>	<b>2.592.595,41</b>	<b>25.338.032,80</b>
	Carne de bovinos	654.116,23	672.656,30	810.693,85	792.283,26	889.754,98	8.847.422,48
36	1 - Carne de boi	491.051,91	523.651,91	661.651,36	658.669,39	719.606,02	6.706.146,21
	2 - Carne de vaca e de novilhos	163.064,32	149.004,39	149.042,49	133.613,86	170.148,96	2.141.276,26
37	Carne de frango	959.106,15	1.114.960,89	1.174.905,03	1.222.860,34	1.238.845,44	11.507.941,66
38	Carne de suíno	83.527,69	81.303,59	94.761,94	94.329,83	107.465,61	996.452,41
39	Leite	180.067,97	162.265,04	156.716,86	160.722,14	177.488,72	1.874.600,82
40	Ovos	187.514,72	172.755,97	179.796,09	173.214,61	179.040,66	2.111.615,43
<b>Agropecuária</b>		<b>8.102.517,39</b>	<b>7.345.159,84</b>	<b>7.817.666,88</b>	<b>6.904.203,75</b>	<b>4.074.616,12</b>	<b>70.578.956,95</b>

Fonte: Conab

**Tabela 3.32 - Receita bruta por produto e grupo de produtos - região Sul - 2015**

Produtos		Receita mensal - R\$ mil						
		jan	fev	mar	abr	mai	jun	jul
<b>I - Agricultura</b>		<b>4.258.888,11</b>	<b>5.514.749,22</b>	<b>8.424.887,85</b>	<b>11.480.357,62</b>	<b>9.894.751,41</b>	<b>9.359.870,01</b>	<b>7.090.859,96</b>
<b>Oleaginosas</b>		<b>526.570,14</b>	<b>1.983.330,94</b>	<b>3.755.156,73</b>	<b>6.936.793,07</b>	<b>5.729.082,18</b>	<b>5.856.095,35</b>	<b>3.995.657,51</b>
1	Amendoim	1.998,00	3.368,75	4.824,00	6.249,60	4.753,80	2.752,00	2.172,96
2	Canola	2.534,23	-	-	-	-	-	-
3	Feijão	357.450,42	362.249,45	237.381,02	117.405,66	161.347,74	208.925,71	135.688,56
4	Girassol	772,21	1.393,97	1.022,19	775,13	607,70	306,82	217,65
5	Mamona	-	-	-	-	-	-	-
6	Soja	163.815,28	1.616.318,76	3.511.929,52	6.812.362,68	5.562.372,94	5.644.110,83	3.857.578,34
<b>Cereais</b>		<b>1.474.564,35</b>	<b>1.507.087,97</b>	<b>2.133.205,09</b>	<b>2.648.395,38</b>	<b>1.945.672,43</b>	<b>1.508.635,24</b>	<b>1.329.092,40</b>
7	Arroz	579.915,39	561.428,66	754.554,98	996.644,18	737.146,73	535.194,89	460.376,83
8	Aveia	29.751,26	14.983,23	6.544,53	-	-	-	-
9	Centeio	334,13	-	-	-	-	-	-
10	Cevada	42.011,19	11.292,89	3.209,38	-	-	-	-
11	Milho	412.848,05	644.690,41	1.208.105,46	1.501.285,96	1.075.323,93	879.754,31	799.781,06
12	Sorgo	412,89	810,05	2.013,44	2.493,90	1.190,21	790,93	393,76
13	Trigo	405.942,84	271.561,60	157.355,88	147.419,03	132.011,55	92.895,12	68.540,75
14	Triticale	3.348,61	2.321,13	1.421,43	552,31	-	-	-
<b>Fibras</b>		<b>-</b>	<b>-</b>	<b>399,47</b>	<b>684,27</b>	<b>908,53</b>	<b>502,13</b>	<b>322,37</b>
15	Algodão em pluma	-	-	399,47	684,27	908,53	502,13	322,37
16	Juta/Malva	-	-	-	-	-	-	-
17	Sisal	-	-	-	-	-	-	-
<b>Frutas</b>		<b>617.804,72</b>	<b>714.283,14</b>	<b>797.530,71</b>	<b>471.648,21</b>	<b>526.218,38</b>	<b>477.268,49</b>	<b>428.387,23</b>
18	Abacaxi	7.513,65	6.386,60	4.652,72	3.492,18	-	-	-
19	Banana	52.878,03	30.975,27	26.846,30	22.385,69	48.777,36	75.962,10	87.437,35
20	Laranja	-	-	22.635,74	32.771,99	50.391,19	69.727,72	100.009,97
21	Maçã	209.335,89	278.859,69	432.485,95	405.391,48	414.881,99	317.081,33	236.797,81
22	Manga	2.430,54	2.234,16	1.328,15	1.090,52	-	-	-
23	Uva	345.646,61	395.827,41	309.581,86	6.516,35	12.167,83	14.497,35	4.142,10
<b>Hortícolas</b>		<b>1.250.465,55</b>	<b>696.587,41</b>	<b>402.813,66</b>	<b>251.979,00</b>	<b>134.958,45</b>	<b>246.619,39</b>	<b>58.187,85</b>
24	Alho	30.339,16	59.077,77	56.375,78	46.422,59	30.082,25	15.033,84	15.547,96
25	Batata	926.603,64	230.384,38	63.399,58	58.727,06	95.385,14	231.585,55	42.639,89
26	Cebola	150.447,27	164.789,15	137.617,08	66.678,76	9.491,05	-	-
27	Tomate	143.075,48	242.336,10	145.421,22	80.150,59	-	-	-
<b>Outros</b>		<b>389.483,35</b>	<b>613.459,77</b>	<b>1.335.782,20</b>	<b>1.170.857,69</b>	<b>1.557.911,46</b>	<b>1.270.749,40</b>	<b>1.279.212,59</b>
28	Cacau	-	-	-	-	-	-	-
29	Café	41.265,55	24.946,02	14.847,64	14.737,73	23.777,28	34.048,52	64.239,16
30	Cana-de-açúcar	22.395,04	35.129,39	66.344,09	240.559,26	353.362,24	376.668,99	462.505,58
31	Castanha-de-caju	-	-	-	-	-	-	-
32	Cera de carnaúba	-	-	-	-	-	-	-
33	Coco	378,56	394,34	410,11	236,60	189,28	173,51	157,73
34	Fumo	211.842,98	529.607,44	1.218.097,12	794.411,17	1.006.254,15	635.528,93	529.607,44
35	Mandioca	113.601,22	23.382,58	36.083,23	120.912,93	174.328,51	224.329,45	222.702,68
<b>II - Pecuária</b>		<b>3.247.997,46</b>	<b>3.124.236,11</b>	<b>3.411.109,35</b>	<b>3.479.549,88</b>	<b>3.235.596,59</b>	<b>3.319.088,63</b>	<b>3.670.037,11</b>
	Carne de bovinos	628.138,69	589.849,88	695.609,41	731.398,48	661.286,43	638.966,67	714.001,78
36	1 - Carne de boi	264.546,85	233.301,79	318.406,79	320.912,75	279.964,19	293.111,94	310.496,70
	2 - Carne de vaca e de novilhos	363.591,84	356.548,09	377.202,62	410.485,73	381.322,24	345.854,73	403.505,08
37	Carne de frango	515.783,01	859.569,60	865.849,73	871.535,54	870.876,88	889.974,63	886.007,43
38	Carne de suíno	973.743,55	760.547,18	789.688,91	790.854,10	697.982,01	769.165,03	831.543,24
39	Leite	980.334,13	741.950,19	859.353,72	903.293,49	833.522,42	839.480,78	1.046.671,46
40	Ovos	149.998,08	172.319,26	200.607,57	182.468,27	171.928,85	181.501,51	191.813,21
<b>Agropecuária</b>		<b>7.506.885,57</b>	<b>8.638.985,33</b>	<b>11.835.997,20</b>	<b>14.959.907,50</b>	<b>13.130.348,00</b>	<b>12.678.958,64</b>	<b>10.760.897,07</b>

Continua

Produtos		Receita mensal - R\$ Mil					
		ago	set	out	nov	dez	Total
<b>I - Agricultura</b>		<b>6.062.143,11</b>	<b>4.533.226,92</b>	<b>3.733.565,29</b>	<b>2.948.719,75</b>	<b>3.561.689,53</b>	<b>76.863.708,79</b>
<b>Oleaginosas</b>		<b>3.003.625,88</b>	<b>2.200.781,15</b>	<b>1.131.667,35</b>	<b>904.899,67</b>	<b>771.307,13</b>	<b>36.794.967,10</b>
1	Amendoim	1.398,00	1.080,00	551,20	-	-	29.148,31
2	Canola	-	16.016,11	23.374,96	13.183,19	9.776,10	64.884,59
3	Feijão	7.371,94	1.861,25	51.117,73	91.428,23	165.703,52	1.897.931,24
4	Girassol	-	-	-	-	-	5.095,67
5	Mamona	-	-	-	-	-	-
6	Soja	2.994.855,94	2.181.823,79	1.056.623,46	800.288,25	595.827,51	34.797.907,29
<b>Cereais</b>		<b>1.665.760,45</b>	<b>1.337.102,77</b>	<b>1.673.758,71</b>	<b>1.248.395,92</b>	<b>1.459.025,40</b>	<b>19.930.696,10</b>
7	Arroz	461.843,74	496.219,08	471.030,20	483.481,08	484.031,25	7.021.867,02
8	Aveia	2.452,68	8.654,88	11.835,73	12.451,29	21.992,84	108.666,43
9	Centeio	-	-	-	-	-	334,13
10	Cevada	-	4.874,69	16.833,03	40.732,03	53.635,21	172.588,41
11	Milho	1.111.336,10	735.665,21	533.627,96	334.442,81	317.708,62	9.554.569,88
12	Sorgo	-	-	-	-	-	8.105,18
13	Trigo	90.127,93	90.799,66	638.808,29	374.808,71	578.618,94	3.048.890,28
14	Triticale	-	889,25	1.623,50	2.480,01	3.038,55	15.674,77
<b>Fibras</b>		<b>270,48</b>	<b>-</b>	<b>-</b>	<b>-</b>	<b>-</b>	<b>3.087,25</b>
15	Algodão em pluma	270,48	-	-	-	-	3.087,25
16	Juta/Malva	-	-	-	-	-	-
17	Sisal	-	-	-	-	-	-
<b>Frutas</b>		<b>386.827,26</b>	<b>300.472,77</b>	<b>197.009,19</b>	<b>164.458,82</b>	<b>231.804,80</b>	<b>5.313.713,71</b>
18	Abacaxi	-	-	3.756,83	5.635,24	6.762,29	38.199,50
19	Banana	94.371,79	120.200,37	100.277,24	88.027,82	142.571,07	890.710,39
20	Laranja	108.866,46	44.825,28	7.257,89	6.654,74	-	443.140,97
21	Maçã	183.589,01	135.447,12	85.607,37	63.995,31	47.070,23	2.810.543,18
22	Manga	-	-	109,86	145,72	1.574,06	8.913,00
23	Uva	-	-	-	-	33.827,15	1.122.206,67
<b>Hortícolas</b>		<b>25.410,92</b>	<b>91.446,66</b>	<b>124.510,31</b>	<b>56.507,56</b>	<b>666.138,41</b>	<b>4.005.625,17</b>
24	Alho	-	-	-	-	20.327,28	273.206,64
25	Batata	7.951,74	-	-	1.815,49	407.332,91	2.065.825,38
26	Cebola	-	-	28.711,62	26.632,21	134.102,67	718.469,82
27	Tomate	17.459,18	91.446,66	95.798,68	28.059,86	104.375,55	948.123,33
<b>Outros</b>		<b>980.248,13</b>	<b>603.423,58</b>	<b>606.619,73</b>	<b>574.457,78</b>	<b>433.413,79</b>	<b>10.815.619,46</b>
28	Cacau	-	-	-	-	-	-
29	Café	51.263,31	91.598,26	64.822,50	52.955,79	32.372,55	510.874,31
30	Cana-de-açúcar	392.182,40	438.433,77	494.070,46	470.439,40	353.670,51	3.705.761,13
31	Castanha-de-caju	-	-	-	-	-	-
32	Cera de carnaúba	-	-	-	-	-	-
33	Coco	189,28	227,84	-	-	391,97	2.749,22
34	Fumo	370.725,21	-	-	-	-	5.296.074,45
35	Mandioca	165.887,93	73.163,71	47.726,77	51.062,59	46.978,76	1.300.160,35
<b>II - Pecuária</b>		<b>3.617.938,89</b>	<b>3.775.661,92</b>	<b>3.959.508,37</b>	<b>3.857.393,63</b>	<b>3.974.484,77</b>	<b>42.672.602,71</b>
36	Carne de bovinos	696.839,38	758.362,36	821.220,34	754.860,79	885.237,00	8.575.771,23
	1 - Carne de boi	281.636,92	301.399,98	357.864,93	361.598,73	468.538,06	3.791.779,63
	2 - Carne de vaca e de novilhos	415.202,46	456.962,39	463.355,42	393.262,07	416.698,95	4.783.991,60
37	Carne de frango	896.447,78	1.014.376,44	1.051.401,29	1.090.955,79	1.109.766,33	10.922.544,45
38	Carne de suíno	811.589,12	847.873,96	959.393,27	806.815,77	800.090,64	9.839.286,77
39	Leite	1.020.894,41	978.498,56	941.456,28	1.020.919,54	994.610,42	11.160.985,40
40	Ovos	192.168,21	176.550,60	186.037,18	183.841,74	184.780,37	2.174.014,86
<b>Agropecuária</b>		<b>9.680.082,00</b>	<b>8.308.888,84</b>	<b>7.693.073,65</b>	<b>6.806.113,39</b>	<b>7.536.174,30</b>	<b>119.536.311,50</b>

Fonte: Conab

**Tabela 3.33 - Receita bruta por produto e grupo de produtos - Paraná - 2015**

Produtos		Receita mensal - R\$ mil						
		jan	fev	mar	abr	mai	jun	jul
<b>I - Agricultura</b>		<b>1.907.888,23</b>	<b>2.072.808,31</b>	<b>3.359.304,17</b>	<b>5.720.992,52</b>	<b>4.256.248,86</b>	<b>3.743.238,52</b>	<b>2.817.515,91</b>
<b>Oleaginosas</b>		<b>483.133,22</b>	<b>1.122.404,17</b>	<b>2.234.366,27</b>	<b>4.341.597,24</b>	<b>2.788.152,58</b>	<b>2.218.846,61</b>	<b>1.400.451,38</b>
1	Amendoim	-	649,25	1.272,00	3.052,80	2.054,28	1.272,00	1.373,76
2	Canola	535,85	-	-	-	-	-	-
3	Feijão	318.782,09	297.085,13	154.410,08	47.393,11	108.144,50	183.293,51	124.467,99
4	Girassol	-	-	-	-	-	-	-
5	Mamona	-	-	-	-	-	-	-
6	Soja	163.815,28	824.669,79	2.078.684,19	4.291.151,33	2.677.953,80	2.034.281,10	1.274.609,63
<b>Cereais</b>		<b>525.873,47</b>	<b>512.075,96</b>	<b>592.486,71</b>	<b>783.063,37</b>	<b>667.950,78</b>	<b>624.272,88</b>	<b>577.659,31</b>
7	Arroz	25.458,21	23.907,85	20.808,78	32.125,19	16.705,00	6.539,77	3.808,51
8	Aveia	5.317,76	2.829,48	1.468,83	-	-	-	-
9	Centeio	252,00	-	-	-	-	-	-
10	Cevada	34.266,35	7.040,40	3.066,38	-	-	-	-
11	Milho	227.473,99	281.169,90	466.157,75	643.293,47	539.602,98	529.556,48	508.723,20
12	Sorgo	-	-	-	-	-	-	-
13	Trigo	230.856,96	195.540,80	99.792,80	107.092,40	111.642,80	88.176,64	65.127,60
14	Triticale	2.248,21	1.587,53	1.192,18	552,31	-	-	-
<b>Fibras</b>		<b>-</b>	<b>-</b>	<b>399,47</b>	<b>684,27</b>	<b>908,53</b>	<b>502,13</b>	<b>322,37</b>
15	Algodão em pluma	-	-	399,47	684,27	908,53	502,13	322,37
16	Juta/Malva	-	-	-	-	-	-	-
17	Sisal	-	-	-	-	-	-	-
<b>Frutas</b>		<b>81.494,33</b>	<b>21.225,95</b>	<b>33.671,76</b>	<b>37.717,70</b>	<b>58.321,79</b>	<b>80.055,98</b>	<b>94.660,43</b>
18	Abacaxi	5.104,80	4.339,08	3.062,88	2.041,92	-	-	-
19	Banana	6.733,84	4.288,64	4.261,61	3.830,84	8.219,77	12.450,77	14.649,95
20	Laranja	-	-	15.173,68	24.386,27	37.934,19	53.107,87	75.868,38
21	Maçã	24.572,81	10.656,98	8.205,16	-	-	-	-
22	Manga	2.112,73	1.941,25	1.158,34	942,32	-	-	-
23	Uva	42.970,15	-	1.810,10	6.516,35	12.167,83	14.497,35	4.142,10
<b>Hortícolas</b>		<b>595.202,79</b>	<b>221.869,80</b>	<b>131.096,14</b>	<b>82.152,61</b>	<b>80.685,69</b>	<b>209.545,69</b>	<b>23.403,48</b>
24	Alho	1.656,00	2.760,00	2.208,00	1.656,00	1.104,00	465,06	767,97
25	Batata	532.649,28	129.856,34	52.419,07	50.929,90	79.581,69	209.080,63	22.635,51
26	Cebola	33.040,94	38.513,18	28.943,24	11.346,48	-	-	-
27	Tomate	27.856,58	50.740,28	47.525,82	18.220,24	-	-	-
<b>Outros</b>		<b>222.184,42</b>	<b>195.232,43</b>	<b>367.283,82</b>	<b>475.777,32</b>	<b>660.229,50</b>	<b>610.015,22</b>	<b>721.018,94</b>
28	Cacau	-	-	-	-	-	-	-
29	Café	41.265,55	24.946,02	14.847,64	14.737,73	23.777,28	34.048,52	64.239,16
30	Cana-de-açúcar	22.370,01	35.086,82	66.266,29	240.291,41	352.986,08	376.267,41	462.020,97
31	Castanha-de-caju	-	-	-	-	-	-	-
32	Cera de carnaúba	-	-	-	-	-	-	-
33	Coco	378,56	394,34	410,11	236,60	189,28	173,51	157,73
34	Fumo	44.569,07	111.422,68	256.272,16	167.134,02	211.703,09	133.707,21	111.422,68
35	Mandioca	113.601,22	23.382,58	29.487,61	53.377,56	71.573,77	65.818,58	83.178,40
<b>II - Pecuária</b>		<b>1.312.750,83</b>	<b>1.123.417,83</b>	<b>1.211.814,72</b>	<b>1.242.389,09</b>	<b>1.205.033,25</b>	<b>1.256.775,47</b>	<b>1.344.102,63</b>
36	Carne de bovinos	216.714,73	204.036,53	228.094,61	246.309,49	245.270,72	276.792,21	264.788,96
	1 - Carne de boi	117.300,45	94.815,19	121.203,11	127.250,23	115.246,88	155.772,33	133.263,85
	2 - Carne de vaca e de novilhos	99.414,28	109.221,34	106.891,50	119.059,27	130.023,83	121.019,88	131.525,12
37	Carne de frango	358.867,06	363.694,87	362.085,60	358.867,06	352.429,98	366.913,40	370.131,94
38	Carne de suíno	285.113,93	215.509,96	236.041,26	237.955,28	216.606,12	242.364,50	249.254,73
39	Leite	407.834,82	296.926,39	326.970,15	343.245,69	336.644,75	315.188,42	402.448,01
40	Ovos	44.220,30	43.250,09	58.623,10	56.011,57	54.081,69	55.516,93	57.478,99
<b>Agropecuária</b>		<b>3.220.639,06</b>	<b>3.196.226,14</b>	<b>4.571.118,88</b>	<b>6.963.381,61</b>	<b>5.461.282,12</b>	<b>5.000.013,99</b>	<b>4.161.618,54</b>

Continua



Produtos		Receita mensal - R\$ mil					Total
		ago	set	out	nov	dez	
<b>I - Agricultura</b>		<b>2.863.652,31</b>	<b>2.455.407,24</b>	<b>2.729.853,35</b>	<b>2.118.903,52</b>	<b>2.124.765,00</b>	<b>36.170.577,92</b>
<b>Oleaginosas</b>		<b>1.138.429,98</b>	<b>1.009.576,52</b>	<b>879.389,22</b>	<b>871.295,60</b>	<b>707.739,58</b>	<b>19.195.382,37</b>
1	Amendoim	954,00	636,00	551,20	-	-	11.815,29
2	Canola	-	3.133,44	4.577,83	2.520,81	1.859,25	12.627,18
3	Feijão	1.410,87	1.861,25	45.861,46	68.486,54	110.052,82	1.461.249,35
4	Girassol	-	-	-	-	-	-
5	Mamona	-	-	-	-	-	-
6	Soja	1.136.065,11	1.003.945,83	828.398,73	800.288,25	595.827,51	17.709.690,55
<b>Cereais</b>		<b>1.012.013,30</b>	<b>713.194,52</b>	<b>1.121.383,88</b>	<b>604.621,51</b>	<b>634.415,12</b>	<b>8.369.010,82</b>
7	Arroz	1.900,41	1.638,55	1.444,34	1.216,77	921,70	136.475,06
8	Aveia	2.452,68	8.654,88	11.835,73	7.526,79	7.219,34	47.305,48
9	Centeio	-	-	-	-	-	252,00
10	Cevada	-	-	6.335,60	21.947,70	39.380,43	112.036,85
11	Milho	922.163,25	616.009,28	533.627,96	334.442,81	272.101,61	5.874.322,69
12	Sorgo	-	-	-	-	-	-
13	Trigo	85.496,96	86.002,56	566.746,00	237.695,20	313.358,24	2.187.528,96
14	Triticale	-	889,25	1.394,25	1.792,26	1.433,80	11.089,77
<b>Fibras</b>		<b>270,48</b>	<b>-</b>	<b>-</b>	<b>-</b>	<b>-</b>	<b>3.087,25</b>
15	Algodão em pluma	270,48	-	-	-	-	3.087,25
16	Juta/Malva	-	-	-	-	-	-
17	Sisal	-	-	-	-	-	-
<b>Frutas</b>		<b>99.293,77</b>	<b>49.772,33</b>	<b>24.740,57</b>	<b>40.916,14</b>	<b>90.950,73</b>	<b>712.821,47</b>
18	Abacaxi	-	-	2.552,40	3.828,60	4.594,32	25.524,00
19	Banana	15.838,55	17.582,46	22.188,17	17.414,10	19.752,47	147.211,16
20	Laranja	83.455,22	32.189,87	-	-	-	322.115,46
21	Maçã	-	-	-	19.673,44	31.372,05	94.480,43
22	Manga	-	-	-	-	1.404,74	7.559,39
23	Uva	-	-	-	-	33.827,15	115.931,03
<b>Hortícolas</b>		<b>17.459,18</b>	<b>91.446,66</b>	<b>101.634,01</b>	<b>28.059,86</b>	<b>258.600,52</b>	<b>1.841.156,42</b>
24	Alho	-	-	-	-	823,86	11.440,89
25	Batata	-	-	-	-	206.936,21	1.284.088,62
26	Cebola	-	-	5.835,33	-	28.204,10	145.883,25
27	Tomate	17.459,18	91.446,66	95.798,68	28.059,86	22.636,35	399.743,66
<b>Outros</b>		<b>596.185,60</b>	<b>591.417,21</b>	<b>602.705,66</b>	<b>574.010,40</b>	<b>433.059,05</b>	<b>6.049.119,58</b>
28	Cacau	-	-	-	-	-	-
29	Café	51.263,31	91.598,26	64.822,50	52.955,79	32.372,55	510.874,31
30	Cana-de-açúcar	391.778,13	437.964,50	493.656,04	469.992,02	353.315,77	3.701.995,45
31	Castanha-de-caju	-	-	-	-	-	-
32	Cera de carnaúba	-	-	-	-	-	-
33	Coco	189,28	227,84	-	-	391,97	2.749,22
34	Fumo	77.995,88	-	-	-	-	1.114.226,79
35	Mandioca	74.959,00	61.626,62	44.227,13	51.062,59	46.978,76	719.273,81
<b>II - Pecuária</b>		<b>1.357.111,42</b>	<b>1.434.058,96</b>	<b>1.494.322,44</b>	<b>1.478.756,97</b>	<b>1.540.017,02</b>	<b>16.000.550,63</b>
36	Carne de bovinos	262.973,51	283.603,81	339.802,46	301.506,74	368.554,47	3.238.448,24
	1 - Carne de boi	131.596,98	145.584,82	204.708,91	188.729,42	252.367,16	1.787.839,32
	2 - Carne de vaca e de novilhos	131.376,54	138.018,99	135.093,55	112.777,31	116.187,31	1.450.608,92
37	Carne de frango	379.787,56	432.692,29	454.417,42	472.521,70	481.573,84	4.753.982,72
38	Carne de suíno	240.572,14	245.782,90	283.723,64	248.564,59	236.213,99	2.937.703,03
39	Leite	413.827,80	414.152,52	360.864,78	398.262,53	395.881,01	4.412.246,87
40	Ovos	59.950,40	57.827,44	55.514,14	57.901,42	57.793,70	658.169,77
<b>Agropecuária</b>		<b>4.220.763,72</b>	<b>3.889.466,20</b>	<b>4.224.175,78</b>	<b>3.597.660,49</b>	<b>3.664.782,02</b>	<b>52.171.128,55</b>

Fonte: Conab

**Tabela 3.34 - Receita bruta por produto e grupo de produtos - Rio Grande do Sul - 2015**

Produtos		Receita Mensal - R\$ mil						
		jan	fev	mar	abr	mai	jun	jul
<b>I - Agricultura</b>		<b>1.581.102,94</b>	<b>2.365.060,27</b>	<b>3.566.154,66</b>	<b>4.382.715,79</b>	<b>4.465.866,78</b>	<b>4.603.777,78</b>	<b>3.548.471,28</b>
<b>Oleaginosas</b>		<b>28.917,48</b>	<b>710.441,48</b>	<b>1.224.775,66</b>	<b>2.274.703,57</b>	<b>2.606.020,59</b>	<b>3.210.034,59</b>	<b>2.352.629,46</b>
1	Amendoim	1.998,00	2.719,50	3.552,00	3.196,80	2.699,52	1.480,00	799,20
2	Canola	1.998,38	-	-	-	-	-	-
3	Feijão	24.148,89	22.523,09	18.966,79	16.928,47	14.225,26	7.435,54	5.916,17
4	Girassol	772,21	1.393,97	1.022,19	775,13	607,70	306,82	217,65
5	Mamona	-	-	-	-	-	-	-
6	Soja	-	683.804,93	1.201.234,68	2.253.803,18	2.588.488,11	3.200.812,23	2.345.696,44
<b>Cereais</b>		<b>702.885,72</b>	<b>706.321,07</b>	<b>1.153.494,68</b>	<b>1.383.705,68</b>	<b>1.022.191,22</b>	<b>743.583,75</b>	<b>643.023,09</b>
7	Arroz	382.837,62	382.423,63	609.773,36	781.941,62	647.791,48	507.189,99	449.455,58
8	Aveia	24.433,50	12.153,75	5.075,70	-	-	-	-
9	Centeio	82,13	-	-	-	-	-	-
10	Cevada	7.368,17	3.988,66	-	-	-	-	-
11	Milho	124.488,83	240.952,77	484.374,73	564.839,79	358.805,63	235.602,83	193.173,75
12	Sorgo	412,89	810,05	2.013,44	2.493,90	1.190,21	790,93	393,76
13	Trigo	162.296,58	65.348,22	52.056,20	34.430,38	14.403,90	-	-
14	Triticale	966,00	644,00	201,25	-	-	-	-
<b>Fibras</b>		<b>-</b>	<b>-</b>	<b>-</b>	<b>-</b>	<b>-</b>	<b>-</b>	<b>-</b>
15	Algodão em pluma	-	-	-	-	-	-	-
16	Juta/Malva	-	-	-	-	-	-	-
17	Sisal	-	-	-	-	-	-	-
<b>Frutas</b>		<b>370.586,02</b>	<b>478.832,13</b>	<b>485.544,19</b>	<b>206.501,74</b>	<b>221.208,58</b>	<b>177.722,44</b>	<b>148.793,54</b>
18	Abacaxi	2.319,30	1.971,41	1.530,74	1.396,34	-	-	-
19	Banana	6.089,87	3.783,23	3.498,52	2.788,78	6.113,72	8.401,13	11.463,11
20	Laranja	-	-	6.628,95	7.377,38	10.905,69	14.669,22	21.383,70
21	Maçã	98.994,55	122.298,58	200.862,83	194.791,05	204.189,18	154.652,09	115.946,74
22	Manga	317,81	292,91	169,80	148,19	-	-	-
23	Uva	262.864,50	350.486,00	272.853,35	-	-	-	-
<b>Hortícolas</b>		<b>374.145,41</b>	<b>208.064,82</b>	<b>101.138,48</b>	<b>68.090,35</b>	<b>31.143,30</b>	<b>29.989,49</b>	<b>27.674,30</b>
24	Alho	13.422,36	26.972,55	27.330,48	23.009,76	15.339,84	7.484,56	7.669,92
25	Batata	276.160,41	69.015,10	7.401,62	7.501,64	15.803,46	22.504,92	20.004,38
26	Cebola	37.567,46	43.789,38	32.908,38	12.900,91	-	-	-
27	Tomate	46.995,19	68.287,79	33.497,99	24.678,04	-	-	-
<b>Outros</b>		<b>104.568,31</b>	<b>261.400,77</b>	<b>601.201,65</b>	<b>449.714,45</b>	<b>585.303,10</b>	<b>442.447,52</b>	<b>376.350,89</b>
28	Cacau	-	-	-	-	-	-	-
29	Café	-	-	-	-	-	-	-
30	Cana-de-açúcar	25,03	42,57	77,80	267,85	376,17	401,58	484,61
31	Castanha-de-caju	-	-	-	-	-	-	-
32	Cera de carnaúba	-	-	-	-	-	-	-
33	Coco	-	-	-	-	-	-	-
34	Fumo	104.543,28	261.358,20	601.123,86	392.037,30	496.580,58	313.629,84	261.358,20
35	Mandioca	-	-	-	57.409,31	88.346,36	128.416,10	114.508,08
<b>II - Pecuária</b>		<b>1.194.832,00</b>	<b>1.194.089,69</b>	<b>1.334.061,05</b>	<b>1.340.102,39</b>	<b>1.223.141,09</b>	<b>1.218.173,43</b>	<b>1.392.665,66</b>
36	Carne de bovinos	336.523,42	322.173,99	388.041,54	392.386,11	336.996,91	284.923,28	359.762,03
	1 - Carne de boi	119.295,03	111.465,27	157.268,65	151.750,15	129.919,05	104.957,62	136.770,81
	2 - Carne de vaca e de novilhos	217.228,40	210.708,72	230.772,88	240.635,96	207.077,86	179.965,66	222.991,22
37	Carne de frango	156.915,95	296.944,09	299.758,73	302.573,36	303.277,02	308.906,29	306.795,32
38	Carne de suíno	299.096,75	235.037,06	241.839,33	242.507,37	221.770,83	248.147,81	271.598,55
39	Leite	348.399,43	273.476,64	325.880,33	333.036,16	290.273,64	305.088,10	381.326,41
40	Ovos	53.896,45	66.457,91	78.541,13	69.599,38	70.822,69	71.107,94	73.183,36
<b>Agropecuária</b>		<b>2.775.934,94</b>	<b>3.559.149,96</b>	<b>4.900.215,71</b>	<b>5.722.818,18</b>	<b>5.689.007,88</b>	<b>5.821.951,21</b>	<b>4.941.136,94</b>

Continua

Produtos		Receita mensal - R\$ mil					
		ago	set	out	nov	dez	Total
<b>I - Agricultura</b>		<b>2.631.459,83</b>	<b>1.734.013,44</b>	<b>800.101,44</b>	<b>706.557,94</b>	<b>1.063.455,61</b>	<b>31.448.737,77</b>
<b>Oleaginosas</b>		<b>1.655.397,85</b>	<b>1.060.835,46</b>	<b>206.773,42</b>	<b>23.114,16</b>	<b>44.318,44</b>	<b>15.397.962,16</b>
1	Amendoim	444,00	444,00	-	-	-	17.333,02
2	Canola	-	12.882,68	18.797,14	10.662,38	7.916,85	52.257,42
3	Feijão	3.107,35	-	5.256,27	12.451,78	36.401,59	167.361,20
4	Girassol	-	-	-	-	-	5.095,67
5	Mamona	-	-	-	-	-	-
6	Soja	1.651.846,50	1.047.508,79	182.720,02	-	-	15.155.914,86
<b>Cereais</b>		<b>586.078,30</b>	<b>579.056,05</b>	<b>520.741,43</b>	<b>630.315,37</b>	<b>791.404,72</b>	<b>9.462.801,07</b>
7	Arroz	459.943,33	494.580,53	469.585,86	482.264,32	483.109,55	6.150.896,87
8	Aveia	-	-	-	4.924,50	14.773,50	61.360,95
9	Centeio	-	-	-	-	-	82,13
10	Cevada	-	4.874,69	10.320,16	18.421,83	13.609,13	58.582,63
11	Milho	126.134,97	79.600,84	-	-	30.453,47	2.438.427,60
12	Sorgo	-	-	-	-	-	8.105,18
13	Trigo	-	-	40.634,16	124.100,97	248.050,32	741.320,72
14	Triticale	-	-	201,25	603,75	1.408,75	4.025,00
<b>Fibras</b>		<b>-</b>	<b>-</b>	<b>-</b>	<b>-</b>	<b>-</b>	<b>-</b>
15	Algodão em pluma	-	-	-	-	-	-
16	Juta/Malva	-	-	-	-	-	-
17	Sisal	-	-	-	-	-	-
<b>Frutas</b>		<b>124.857,57</b>	<b>93.652,65</b>	<b>63.620,71</b>	<b>42.478,26</b>	<b>27.982,67</b>	<b>2.441.780,51</b>
18	Abacaxi	-	-	1.159,65	1.739,48	2.087,37	12.204,28
19	Banana	13.764,55	17.076,37	13.924,04	12.769,31	17.995,59	117.668,21
20	Laranja	22.345,97	11.055,37	6.324,23	5.880,52	-	106.571,01
21	Maçã	88.747,06	65.520,90	42.102,93	21.943,25	7.730,38	1.317.779,53
22	Manga	-	-	109,86	145,72	169,32	1.353,61
23	Uva	-	-	-	-	-	886.203,85
<b>Hortícolas</b>		<b>7.951,74</b>	<b>-</b>	<b>8.551,46</b>	<b>10.202,78</b>	<b>199.395,04</b>	<b>1.066.347,17</b>
24	Alho	-	-	-	-	10.098,73	131.328,21
25	Batata	7.951,74	-	-	-	122.126,72	548.469,98
26	Cebola	-	-	8.551,46	10.202,78	32.067,98	177.988,36
27	Tomate	-	-	-	-	35.101,62	208.560,63
<b>Outros</b>		<b>257.174,37</b>	<b>469,27</b>	<b>414,43</b>	<b>447,38</b>	<b>354,74</b>	<b>3.079.846,86</b>
28	Cacau	-	-	-	-	-	-
29	Café	-	-	-	-	-	-
30	Cana-de-açúcar	404,27	469,27	414,43	447,38	354,74	3.765,67
31	Castanha-de-caju	-	-	-	-	-	-
32	Cera de carnaúba	-	-	-	-	-	-
33	Coco	-	-	-	-	-	-
34	Fumo	182.950,74	-	-	-	-	2.613.581,98
35	Mandioca	73.819,36	-	-	-	-	462.499,21
<b>II - Pecuária</b>		<b>1.334.817,34</b>	<b>1.377.493,30</b>	<b>1.467.432,63</b>	<b>1.406.755,49</b>	<b>1.445.311,09</b>	<b>15.928.875,15</b>
	Carne de bovinos	340.851,47	370.535,74	381.721,49	358.459,87	394.489,23	4.266.865,09
36	1 - Carne de boi	107.826,43	107.410,13	112.018,63	132.248,23	157.026,55	1.527.956,56
	2 - Carne de vaca e de novilhos	233.025,04	263.125,61	269.702,86	226.211,64	237.462,67	2.738.908,53
37	Carne de frango	309.609,95	349.894,43	361.768,67	375.226,15	381.559,08	3.753.229,04
38	Carne de suíno	255.172,27	251.642,36	307.073,92	238.077,14	247.049,38	3.059.012,77
39	Leite	353.974,17	334.170,44	343.341,76	362.515,54	349.787,73	4.001.270,35
40	Ovos	75.209,47	71.250,33	73.526,78	72.476,78	72.425,67	848.497,89
<b>Agropecuária</b>		<b>3.966.277,16</b>	<b>3.111.506,73</b>	<b>2.267.534,07</b>	<b>2.113.313,43</b>	<b>2.508.766,70</b>	<b>47.377.612,92</b>

Fonte: Conab

**Tabela 3.35 - Receita bruta por produto e grupo de produtos - Santa Catarina - 2015**

Produtos	Receita mensal - R\$ mil						
	jan	fev	mar	abr	mai	jun	jul
<b>I - Agricultura</b>	<b>769.896,94</b>	<b>1.076.880,64</b>	<b>1.499.429,02</b>	<b>1.376.649,31</b>	<b>1.172.635,76</b>	<b>1.012.853,71</b>	<b>724.872,77</b>
<b>Oleaginosas</b>	<b>14.519,44</b>	<b>150.485,28</b>	<b>296.014,80</b>	<b>320.492,26</b>	<b>334.909,01</b>	<b>427.214,15</b>	<b>242.576,67</b>
1 Amendoim	-	-	-	-	-	-	-
2 Canola	-	-	-	-	-	-	-
3 Feijão	14.519,44	42.641,24	64.004,15	53.084,09	38.977,98	18.196,65	5.304,40
4 Girassol	-	-	-	-	-	-	-
5 Mamona	-	-	-	-	-	-	-
6 Soja	-	107.844,05	232.010,65	267.408,18	295.931,03	409.017,50	237.272,27
<b>Cereais</b>	<b>245.805,17</b>	<b>288.690,94</b>	<b>387.223,69</b>	<b>481.626,33</b>	<b>255.530,43</b>	<b>140.778,61</b>	<b>108.410,00</b>
7 Arroz	171.619,56	155.097,18	123.972,84	182.577,38	72.650,25	21.465,14	7.112,75
8 Aveia	-	-	-	-	-	-	-
9 Centeio	-	-	-	-	-	-	-
10 Cevada	376,67	263,84	143,00	-	-	-	-
11 Milho	60.885,23	122.567,74	257.572,98	293.152,70	176.915,32	114.594,99	97.884,11
12 Sorgo	-	-	-	-	-	-	-
13 Trigo	12.789,30	10.672,58	5.506,88	5.896,25	5.964,85	4.718,48	3.413,15
14 Triticale	134,40	89,60	28,00	-	-	-	-
<b>Fibras</b>	<b>-</b>	<b>-</b>	<b>-</b>	<b>-</b>	<b>-</b>	<b>-</b>	<b>-</b>
15 Algodão em pluma	-	-	-	-	-	-	-
16 Juta/Malva	-	-	-	-	-	-	-
17 Sisal	-	-	-	-	-	-	-
<b>Frutas</b>	<b>165.724,36</b>	<b>214.225,06</b>	<b>278.314,76</b>	<b>227.428,76</b>	<b>246.688,00</b>	<b>219.490,07</b>	<b>184.933,26</b>
18 Abacaxi	89,55	76,12	59,10	53,91	-	-	-
19 Banana	40.054,32	22.903,40	19.086,17	15.766,06	34.443,88	55.110,20	61.324,30
20 Laranja	-	-	833,11	1.008,35	1.551,31	1.950,63	2.757,89
21 Maçã	85.768,52	145.904,14	223.417,96	210.600,43	210.692,82	162.429,24	120.851,07
22 Manga	-	-	-	-	-	-	-
23 Uva	39.811,97	45.341,41	34.918,41	-	-	-	-
<b>Hortícolas</b>	<b>281.117,34</b>	<b>266.652,78</b>	<b>170.579,05</b>	<b>101.736,04</b>	<b>23.129,46</b>	<b>7.084,22</b>	<b>7.110,07</b>
24 Alho	15.260,80	29.345,21	26.837,30	21.756,83	13.638,41	7.084,22	7.110,07
25 Batata	117.793,95	31.512,94	3.578,88	295,53	-	-	-
26 Cebola	79.838,88	82.486,59	75.765,46	42.431,38	9.491,05	-	-
27 Tomate	68.223,71	123.308,04	64.397,40	37.252,31	-	-	-
<b>Outros</b>	<b>62.730,63</b>	<b>156.826,57</b>	<b>367.296,73</b>	<b>245.365,92</b>	<b>312.378,86</b>	<b>218.286,66</b>	<b>181.842,76</b>
28 Cacau	-	-	-	-	-	-	-
29 Café	-	-	-	-	-	-	-
30 Cana-de-açúcar	-	-	-	-	-	-	-
31 Castanha-de-caju	-	-	-	-	-	-	-
32 Cera de carnaúba	-	-	-	-	-	-	-
33 Coco	-	-	-	-	-	-	-
34 Fumo	62.730,63	156.826,57	360.701,11	235.239,85	297.970,48	188.191,88	156.826,57
35 Mandioca	-	-	6.595,62	10.126,06	14.408,38	30.094,78	25.016,20
<b>II - Pecuária</b>	<b>740.414,62</b>	<b>806.728,60</b>	<b>865.233,58</b>	<b>897.058,40</b>	<b>807.422,25</b>	<b>844.139,73</b>	<b>933.268,82</b>
36 Carne de bovinos	74.900,54	63.639,36	79.473,26	92.702,87	79.018,80	77.251,18	89.450,79
1 - Carne de boi	27.951,38	27.021,33	39.935,03	41.912,37	34.798,27	32.381,99	40.462,04
2 - Carne de vaca e de novilhos	46.949,16	36.618,02	39.538,24	50.790,50	44.220,54	44.869,19	48.988,75
37 Carne de frango	-	198.930,65	204.005,41	210.095,12	215.169,88	214.154,93	209.080,17
38 Carne de suíno	389.532,87	310.000,16	311.808,32	310.391,45	259.605,06	278.652,73	310.689,96
39 Leite	224.099,88	171.547,16	206.503,24	227.011,65	206.604,03	219.204,25	262.897,04
40 Ovos	51.881,33	62.611,27	63.443,34	56.857,31	47.024,47	54.876,64	61.150,86
<b>Agropecuária</b>	<b>1.510.311,57</b>	<b>1.883.609,24</b>	<b>2.364.662,60</b>	<b>2.273.707,71</b>	<b>1.980.058,01</b>	<b>1.856.993,45</b>	<b>1.658.141,59</b>

Continua

Produtos		Receita mensal - R\$ mil					
		ago	set	out	nov	dez	Total
<b>I - Agricultura</b>		<b>567.030,97</b>	<b>343.806,25</b>	<b>203.610,50</b>	<b>123.258,30</b>	<b>373.468,92</b>	<b>9.244.393,10</b>
<b>Oleaginosas</b>		<b>209.798,05</b>	<b>130.369,17</b>	<b>45.504,71</b>	<b>10.489,91</b>	<b>19.249,11</b>	<b>2.201.622,57</b>
1	Amendoim	-	-	-	-	-	-
2	Canola	-	-	-	-	-	-
3	Feijão	2.853,72	-	-	10.489,91	19.249,11	269.320,69
4	Girassol	-	-	-	-	-	-
5	Mamona	-	-	-	-	-	-
6	Soja	206.944,33	130.369,17	45.504,71	-	-	1.932.301,88
<b>Cereais</b>		<b>67.668,84</b>	<b>44.852,20</b>	<b>31.633,40</b>	<b>13.459,04</b>	<b>33.205,56</b>	<b>2.098.884,21</b>
7	Arroz	-	-	-	-	-	734.495,09
8	Aveia	-	-	-	-	-	-
9	Centeio	-	-	-	-	-	-
10	Cevada	-	-	177,28	362,50	645,65	1.968,93
11	Milho	63.037,88	40.055,10	-	-	15.153,54	1.241.819,59
12	Sorgo	-	-	-	-	-	-
13	Trigo	4.630,97	4.797,10	31.428,13	13.012,54	17.210,38	120.040,60
14	Triticale	-	-	28,00	84,00	196,00	560,00
<b>Fibras</b>		-	-	-	-	-	-
15	Algodão em pluma	-	-	-	-	-	-
16	Juta/Malva	-	-	-	-	-	-
17	Sisal	-	-	-	-	-	-
<b>Frutas</b>		<b>162.675,92</b>	<b>157.047,79</b>	<b>108.647,91</b>	<b>81.064,42</b>	<b>112.871,40</b>	<b>2.159.111,73</b>
18	Abacaxi	-	-	44,78	67,16	80,60	471,22
19	Banana	64.768,69	85.541,54	64.165,03	57.844,41	104.823,01	625.831,01
20	Laranja	3.065,28	1.580,04	933,66	774,22	-	14.454,49
21	Maçã	94.841,95	69.926,21	43.504,45	22.378,63	7.967,79	1.398.283,21
22	Manga	-	-	-	-	-	-
23	Uva	-	-	-	-	-	120.071,79
<b>Hortícolas</b>		-	-	<b>14.324,83</b>	<b>18.244,92</b>	<b>208.142,85</b>	<b>1.098.121,57</b>
24	Alho	-	-	-	-	9.404,69	130.437,54
25	Batata	-	-	-	1.815,49	78.269,98	233.266,78
26	Cebola	-	-	14.324,83	16.429,43	73.830,59	394.598,21
27	Tomate	-	-	-	-	46.637,58	339.819,04
<b>Outros</b>		<b>126.888,16</b>	<b>11.537,09</b>	<b>3.499,64</b>	-	-	<b>1.686.653,02</b>
28	Cacau	-	-	-	-	-	-
29	Café	-	-	-	-	-	-
30	Cana-de-açúcar	-	-	-	-	-	-
31	Castanha-de-caju	-	-	-	-	-	-
32	Cera de carnaúba	-	-	-	-	-	-
33	Coco	-	-	-	-	-	-
34	Fumo	109.778,60	-	-	-	-	1.568.265,68
35	Mandioca	17.109,57	11.537,09	3.499,64	-	-	118.387,33
<b>II - Pecuária</b>		<b>926.010,14</b>	<b>964.109,66</b>	<b>997.753,30</b>	<b>971.881,17</b>	<b>989.156,66</b>	<b>10.743.176,93</b>
	Carne de bovinos	93.014,39	104.222,81	99.696,39	94.894,18	122.193,31	1.070.457,90
36	1 - Carne de boi	42.213,52	48.405,03	41.137,38	40.621,07	59.144,34	475.983,74
	2 - Carne de vaca e de novilhos	50.800,88	55.817,78	58.559,01	54.273,12	63.048,97	594.474,16
37	Carne de frango	207.050,27	231.789,73	235.215,19	243.207,94	246.633,40	2.415.332,69
38	Carne de suíno	315.844,71	350.448,69	368.595,71	320.174,04	316.827,27	3.842.570,97
39	Leite	253.092,43	230.175,60	237.249,74	260.141,46	248.941,68	2.747.468,17
40	Ovos	57.008,35	47.472,83	56.996,26	53.463,55	54.561,00	667.347,20
<b>Agropecuária</b>		<b>1.493.041,12</b>	<b>1.307.915,91</b>	<b>1.201.363,80</b>	<b>1.095.139,47</b>	<b>1.362.625,58</b>	<b>19.987.570,03</b>

Fonte: Conab





**PARTE IV - APRESENTAÇÃO  
DOS DADOS MENSAIS POR  
PRODUTO E POR ESTADO**

---

Nesta parte de estudo estão apresentados os dados da receita bruta mensal auferida para todos os quarenta produtos selecionados, discriminados para cada unidade da federação, no ano de 2015.

Uma visão conjunta desse faturamento mensal para os seis grupos de produtos da agricultura consta do gráfico adiante, sendo que os resultados estão apresentados de acordo com a importância de cada grupo. Cabe a observação de que no caso das oleaginosas, a venda antecipada da soja em todos os estados produtores, foi contabilizada no período de março a setembro, ocasião em que ocorre a entrega do produto físico e coincide com o período mais intenso de comercialização da safra.

**Gráfico 4.1 - Comportamento mensal da receita bruta dos grupos dos produtos agrícolas - 2015**

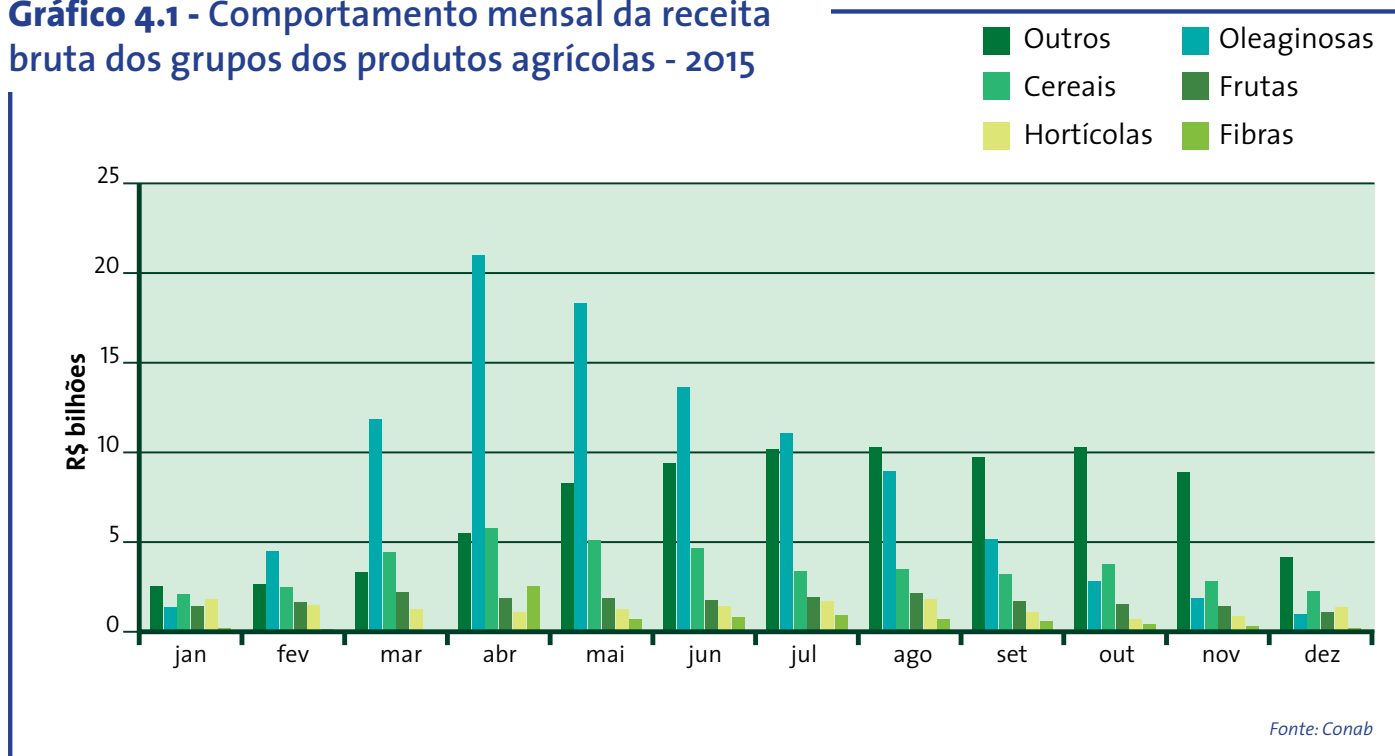

Da mesma forma, os dados da atividade pecuária estão apresentados no gráfico seguinte:

**Gráfico 4.2 - Comportamento mensal da receita bruta dos produtos pecuários - 2015**

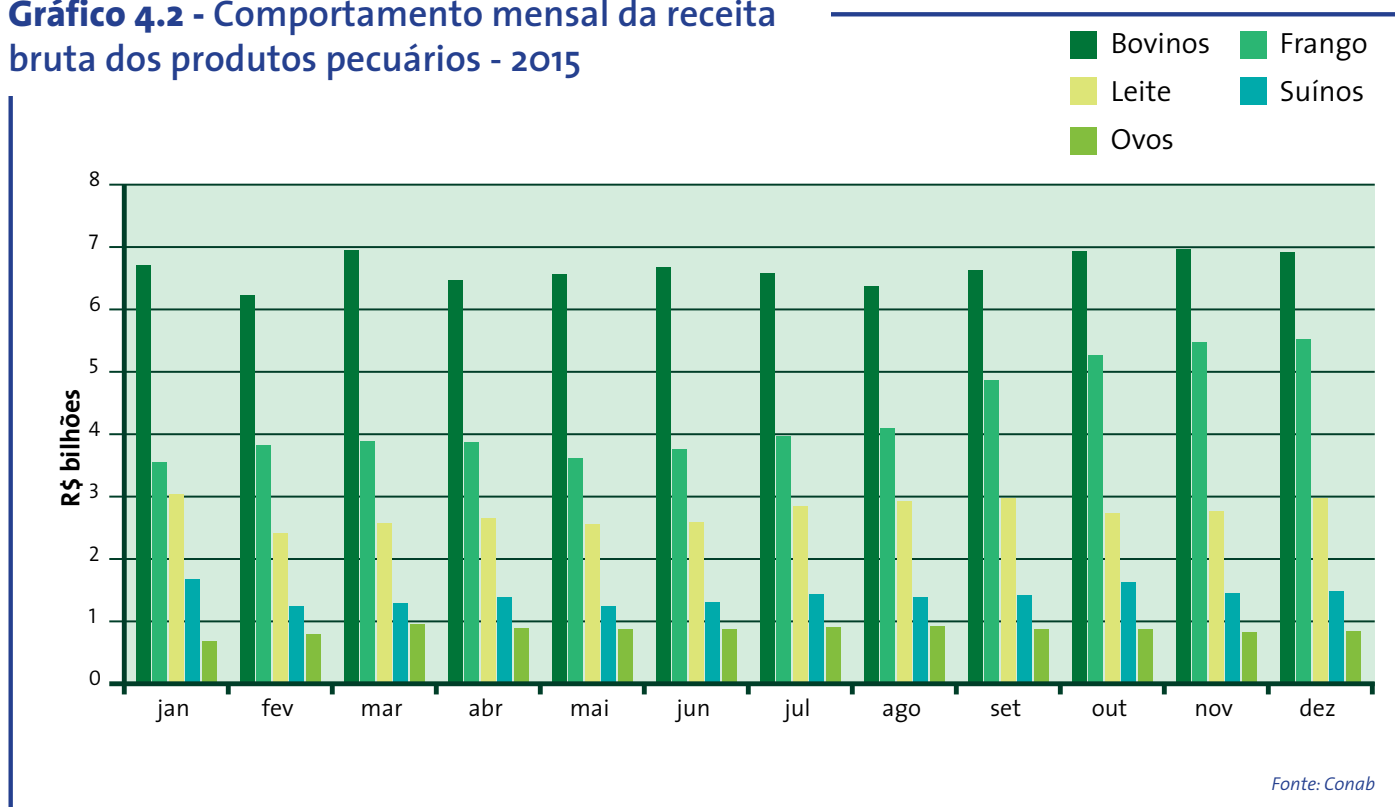



Os valores mensais para os grupos dos produtos agrícolas e subgrupos pecuários estão apresentados na tabela abaixo:

**Tabela 4.1 - Receita bruta mensal por grupo de produtos agrícolas e pecuários - 2015**

Produtos	Receita bruta mensal (mil reais)						
	jan	fev	mar	abr	mai	jun	jul
<b>I - Agricultura</b>	<b>9.418.286,3</b>	<b>12.851.878,0</b>	<b>23.134.604,2</b>	<b>37.728.794,2</b>	<b>35.476.499,8</b>	<b>31.679.567,7</b>	<b>29.184.977,8</b>
Oleaginosas	1.363.001,2	4.501.084,5	11.833.730,0	20.998.670,2	18.308.475,5	13.628.399,3	11.039.846,6
Cereais	2.080.328,6	2.474.454,4	4.433.845,0	5.782.459,5	5.110.871,4	4.665.514,7	3.394.271,4
Fibras	169.484,6	131.571,6	78.496,7	2.514.419,5	666.233,6	791.094,1	896.878,0
Frutas	1.415.298,9	1.615.164,8	2.183.318,2	1.874.894,1	1.836.750,4	1.751.749,2	1.939.173,6
Hortícolas	1.830.682,3	1.475.310,7	1.271.025,9	1.091.215,7	1.281.532,0	1.423.672,0	1.716.882,1
Outros	2.559.490,6	2.654.291,9	3.334.188,5	5.467.135,3	8.272.636,9	9.419.138,5	10.197.926,1
<b>II - Pecuária</b>	<b>15.640.829,6</b>	<b>14.515.706,0</b>	<b>15.655.545,1</b>	<b>15.280.198,7</b>	<b>14.869.500,0</b>	<b>15.192.236,8</b>	<b>15.716.518,9</b>
Carne de bovinos	6.701.227,2	6.225.745,1	6.952.361,8	6.470.224,1	6.567.655,1	6.678.423,4	6.576.204,4
Carne de frango	3.549.649,1	3.830.150,0	3.889.938,7	3.865.307,3	3.618.630,8	3.759.807,1	3.967.792,8
Carne de suínos	1.680.885,1	1.246.033,8	1.293.672,1	1.390.338,1	1.250.696,1	1.298.327,5	1.430.432,3
Leite	3.029.209,1	2.414.727,0	2.568.633,7	2.659.948,5	2.554.011,7	2.586.459,1	2.836.014,3
Ovos	679.859,1	799.050,2	950.938,9	894.380,6	878.506,3	869.219,7	906.075,2
<b>Agropecuária</b>	<b>25.059.115,8</b>	<b>27.367.584,1</b>	<b>38.790.149,4</b>	<b>53.008.992,8</b>	<b>50.345.999,8</b>	<b>46.871.804,5</b>	<b>44.901.496,7</b>

Produtos	Receita bruta mensal (mil reais)					
	ago	set	out	nov	dez	TOTAL
<b>I - Agricultura</b>	<b>27.390.440,8</b>	<b>21.439.227,5</b>	<b>19.522.252,8</b>	<b>16.076.329,1</b>	<b>10.038.528,2</b>	<b>273.941.386,4</b>
Oleaginosas	8.958.457,4	5.135.320,3	2.834.629,2	1.846.224,7	967.698,1	101.415.537,0
Cereais	3.476.960,7	3.214.428,3	3.751.454,7	2.798.317,9	2.263.392,1	43.446.298,8
Fibras	698.119,2	560.659,6	427.639,2	278.090,3	219.150,0	7.431.836,4
Frutas	2.146.502,5	1.708.421,1	1.520.601,9	1.427.104,2	1.087.873,4	20.506.852,4
Hortícolas	1.819.838,3	1.114.085,0	677.092,0	849.617,9	1.370.801,2	15.921.755,1
Outros	10.290.562,6	9.706.313,1	10.310.835,7	8.876.974,1	4.129.613,3	85.219.106,7
<b>II - Pecuária</b>	<b>15.710.243,5</b>	<b>16.750.681,6</b>	<b>17.431.194,4</b>	<b>17.483.783,3</b>	<b>17.727.152,6</b>	<b>191.973.590,5</b>
Carne de bovinos	6.374.459,8	6.615.191,7	6.933.573,0	6.971.147,1	6.917.063,1	79.983.275,9
Carne de frango	4.094.422,9	4.870.376,6	5.260.172,8	5.475.352,5	5.521.263,2	51.702.863,5
Carne de suínos	1.385.947,9	1.420.958,5	1.625.877,0	1.448.929,4	1.481.929,3	16.954.027,2
Leite	2.934.700,4	2.973.273,6	2.737.107,8	2.765.099,1	2.967.517,6	33.026.701,8
Ovos	920.712,4	870.881,2	874.463,7	823.255,3	839.379,5	10.306.722,2
<b>Agropecuária</b>	<b>43.100.684,3</b>	<b>38.189.909,0</b>	<b>36.953.447,3</b>	<b>33.560.112,5</b>	<b>27.765.680,8</b>	<b>465.914.976,9</b>

Fonte: Conab





laranja - Foto: Pycabay

## **ANEXO ESTATÍSTICO DA PARTE IV**

---

## LISTA DAS TABELAS INCLUÍDAS

- Tabela 4.2 – Receita mensal por produto e por estado – todos os produtos
- Tabela 4.3 – Receita mensal por produto e por estado – oleaginosas
- Tabela 4.4 – Receita mensal por produto e por estado – amendoim
- Tabela 4.5 – Receita mensal por produto e por estado – canola
- Tabela 4.6 – Receita mensal por produto e por estado – feijão
- Tabela 4.7 – Receita mensal por produto e por estado – girassol
- Tabela 4.8 – Receita mensal por produto e por estado – mamona
- Tabela 4.9 – Receita mensal por produto e por estado – soja
- Tabela 4.10 – Receita mensal por produto e por estado – cereais
- Tabela 4.11 – Receita mensal por produto e por estado – arroz
- Tabela 4.12 – Receita mensal por produto e por estado – aveia
- Tabela 4.13 – Receita mensal por produto e por estado – centeio
- Tabela 4.14 – Receita mensal por produto e por estado – cevada
- Tabela 4.15 – Receita mensal por produto e por estado – milho
- Tabela 4.16 – Receita mensal por produto e por estado – sorgo
- Tabela 4.17 – Receita mensal por produto e por estado – trigo
- Tabela 4.18 – Receita mensal por produto e por estado – triticales
- Tabela 4.19 – Receita mensal por produto e por estado – fibras
- Tabela 4.20 – Receita mensal por produto e por estado – algodão em pluma
- Tabela 4.21 – Receita mensal por produto e por estado – juta/malva
- Tabela 4.22 – Receita mensal por produto e por estado – sisal
- Tabela 4.23 – Receita mensal por produto e por estado – frutas
- Tabela 4.24 – Receita mensal por produto e por estado – abacaxi
- Tabela 4.25 – Receita mensal por produto e por estado – banana
- Tabela 4.26 – Receita mensal por produto e por estado – laranja
- Tabela 4.27 – Receita mensal por produto e por estado – maçã
- Tabela 4.28 – Receita mensal por produto e por estado – manga
- Tabela 4.29 – Receita mensal por produto e por estado – uva
- Tabela 4.30 – Receita mensal por produto e por estado – hortícolas
- Tabela 4.31 – Receita mensal por produto e por estado – alho
- Tabela 4.32 – Receita mensal por produto e por estado – batata
- Tabela 4.33 – Receita mensal por produto e por estado – cebola
- Tabela 4.34 – Receita mensal por produto e por estado – tomate
- Tabela 4.35 – Receita mensal por produto e por estado – outros
- Tabela 4.36 – Receita mensal por produto e por estado – cacau

- Tabela 4.37 – Receita mensal por produto e por estado – café
- Tabela 4.38 – Receita mensal por produto e por estado – cana-de-açúcar
- Tabela 4.39 – Receita mensal por produto e por estado – castanha-de-caju
- Tabela 4.40 – Receita mensal por produto e por estado – cera de carnaúba
- Tabela 4.41 – Receita mensal por produto e por estado – coco
- Tabela 4.42 – Receita mensal por produto e por estado – fumo
- Tabela 4.43 – Receita mensal por produto e por estado – mandioca
- Tabela 4.44 – Receita mensal por produto e por estado – produtos agrícolas
- Tabela 4.45 – Receita mensal por produto e por estado – produtos pecuários
- Tabela 4.46 – Receita mensal por produto e por estado – carne de bovinos
- Tabela 4.46a – Receita mensal por produto e por estado – carne de boi
- Tabela 4.46b – Receita mensal por produto e por estado – carne de vaca e novilhos
- Tabela 4.47 – Receita mensal por produto e por estado – carne de frango
- Tabela 4.48 – Receita mensal por produto e por estado – carne de suíno
- Tabela 4.49 – Receita mensal por produto e por estado – leite de vaca
- Tabela 4.50 – Receita mensal por produto e por estado – ovo de galinha

**Tabela 4.2 - Receita mensal por produto e por estado - todos os produtos - 2015**

Estados	Receita mensal por produto - R\$ mil												Total
	jan	fev	mar	abr	mai	jun	jul	ago	set	out	nov	dez	
Acre	180.222,17	171.399,77	222.750,02	211.675,75	215.655,41	280.778,50	309.198,25	308.707,00	306.291,77	301.698,87	212.037,98	233.586,09	2.954.001,58
Alagoas	404.652,46	311.139,56	235.272,73	150.882,66	142.424,07	150.098,46	161.085,44	174.744,06	345.119,09	512.303,42	455.031,65	456.269,46	3.499.023,05
Amapá	77.681,42	86.285,27	85.709,04	66.322,06	66.143,09	66.034,58	63.144,81	76.964,75	56.727,22	45.676,78	34.908,42	73.352,44	798.949,87
Amazonas	232.509,76	227.769,09	245.695,50	258.123,58	224.973,88	220.626,58	231.083,41	277.798,91	307.903,36	306.975,49	269.409,90	270.323,51	3.073.192,98
Bahia	1.289.913,92	1.832.449,55	2.404.344,43	2.961.211,60	2.412.680,14	2.043.242,38	1.927.573,01	1.708.382,70	1.499.287,03	1.448.960,32	1.419.775,44	1.383.865,19	22.331.685,73
Ceará	435.637,28	438.047,94	447.754,32	416.299,53	450.896,41	453.181,23	452.084,48	457.430,74	498.730,69	543.848,24	565.317,16	577.988,27	5.737.216,30
Distrito Federal	70.533,76	92.713,21	124.867,76	204.694,95	153.551,98	105.257,13	97.417,37	130.102,56	97.697,04	95.923,26	100.464,59	107.873,72	1.381.097,33
Espirito Santo	571.614,53	594.674,65	621.402,13	670.889,88	669.390,85	753.234,93	842.454,85	839.676,07	787.090,54	720.544,38	731.903,97	733.621,75	8.536.498,52
Goiás	1.650.002,73	1.528.805,33	3.132.595,37	4.614.007,55	4.615.509,89	3.936.353,54	3.788.945,51	3.660.328,92	3.061.026,18	2.721.054,95	2.577.169,48	1.514.597,48	36.800.396,93
Maranhão	263.468,04	289.120,45	628.752,29	1.165.361,18	1.060.908,75	774.404,24	532.559,18	481.194,67	350.791,03	316.158,61	221.873,53	191.752,17	6.276.344,13
Mato Grosso	1.699.804,29	2.639.447,66	4.892.455,06	9.296.307,91	7.097.450,19	5.720.078,56	5.884.647,18	5.259.361,58	4.268.683,10	3.771.469,49	3.163.819,21	1.924.702,85	55.558.227,07
Mato Grosso do Sul	1.041.502,31	906.068,08	1.879.477,41	3.079.106,65	2.920.365,94	2.831.370,79	2.490.669,50	2.186.130,40	1.729.193,11	1.635.755,08	1.572.001,21	1.039.901,08	23.311.541,56
Minas Gerais	2.989.033,13	2.903.553,98	3.575.196,96	4.634.978,32	5.147.477,13	4.914.688,71	5.016.753,21	5.227.588,90	4.696.981,09	4.306.503,75	4.047.757,77	3.523.077,63	50.983.590,57
Pará	1.020.311,13	1.195.400,29	1.369.534,66	1.352.449,35	1.317.380,47	1.394.151,67	1.519.594,94	1.463.899,35	1.440.369,09	1.296.864,84	1.300.387,42	1.175.771,52	15.846.114,74
Paraíba	189.748,71	204.948,39	264.322,94	277.398,00	210.533,85	143.998,09	121.541,40	174.115,46	212.300,07	240.667,87	243.652,40	252.459,06	2.535.506,24
Paraná	3.220.639,06	3.196.226,14	4.571.118,88	6.963.381,61	5.461.282,12	5.000.013,99	4.161.618,54	4.220.763,72	3.889.466,20	4.224.175,78	3.597.660,49	3.664.782,02	52.171.128,55
Pernambuco	716.017,15	651.296,26	645.844,24	614.145,09	627.848,71	625.198,85	614.646,97	691.175,09	924.746,56	1.133.319,91	1.128.456,67	995.517,98	9.368.213,48
Piauí	85.538,76	128.773,28	364.713,13	723.518,22	731.212,15	464.214,56	300.813,58	276.451,71	164.156,92	141.713,41	107.497,79	87.978,98	3.576.582,48
Rio de Janeiro	137.511,50	158.594,21	146.139,58	148.817,32	178.312,68	177.813,65	218.753,91	215.747,89	184.747,48	185.666,44	197.900,31	197.227,32	2.147.232,29
Rio Grande do Norte	165.021,78	141.650,69	137.566,97	126.403,98	117.050,57	129.961,45	144.391,08	174.574,53	208.629,85	232.889,56	229.957,98	228.707,02	2.036.805,45
Rio Grande do Sul	2.775.934,94	3.559.149,96	4.900.215,71	5.722.818,18	5.689.007,88	5.821.951,21	4.941.136,94	3.966.277,16	3.111.506,73	2.267.534,07	2.113.313,43	2.508.766,70	47.777.612,92
Rondônia	624.506,54	617.416,91	830.783,25	773.588,43	729.970,66	668.149,02	642.876,36	634.654,37	610.052,79	727.763,83	629.875,14	612.453,89	8.102.091,19
Roraima	56.953,39	58.543,25	56.919,41	64.075,82	54.120,87	48.012,63	47.863,28	63.755,89	77.703,61	112.716,18	100.309,66	72.639,69	813.613,69
Santa Catarina	1.510.311,57	1.883.609,24	2.364.662,60	2.273.707,71	1.980.058,01	1.856.993,45	1.658.141,59	1.493.041,12	1.307.915,91	1.201.363,80	1.095.139,47	1.362.625,58	19.987.570,03
São Paulo	2.815.095,20	3.018.372,92	3.805.956,52	5.029.018,62	6.740.587,56	7.168.398,89	7.757.363,28	8.102.517,39	7.345.159,84	7.817.666,88	6.904.203,75	4.074.616,12	70.578.956,95
Sergipe	161.250,90	144.727,98	160.265,97	144.916,32	133.159,57	144.207,91	159.205,93	206.380,99	244.914,39	334.848,26	249.505,01	216.956,69	2.300.339,89
Tocantins	673.699,39	387.400,01	675.832,49	1.064.892,56	1.198.226,98	979.389,56	815.932,67	628.918,32	462.718,36	369.383,77	290.782,64	284.266,59	7.831.443,35
<b>Todos</b>	<b>25.059.115,82</b>	<b>27.367.584,05</b>	<b>38.790.149,38</b>	<b>53.008.992,84</b>	<b>50.345.999,79</b>	<b>46.871.804,50</b>	<b>44.901.496,68</b>	<b>43.100.684,25</b>	<b>38.189.909,05</b>	<b>36.953.447,25</b>	<b>33.560.112,47</b>	<b>27.765.680,79</b>	<b>465.914.976,87</b>

Fonte: Conab

**Tabela 4.3 - Receita mensal por grupo de produtos e por estado - oleaginosas - 2015**

Estados	Receita mensal por produto - R\$ mil												Total
	jan	fev	mar	abr	mai	jun	jul	ago	set	out	nov	dez	
Acre	-	-	-	-	1.631,68	3.636,92	5.645,64	2.517,63	1.546,14	-	-	-	14.978,01
Alagoas	-	-	-	-	-	2.179,53	3.284,25	7.177,50	9.787,50	6.068,25	5.164,43	-	33.661,46
Amapá	-	-	-	-	-	259,50	393,15	849,34	589,07	405,00	216,00	-	2.712,07
Amazonas	-	-	-	-	-	2.104,49	3.100,00	6.045,00	4.546,67	3.009,07	1.302,00	-	20.107,22
Bahia	220.271,00	791.392,65	1.246.810,97	905.998,42	769.224,19	262.310,40	117.429,97	88.214,77	61.149,80	32.445,55	26.810,42	23.763,43	4.545.821,58
Ceará	-	-	7.904,09	7.740,96	79.041,65	49.548,09	29.400,72	15.655,59	998,37	667,36	397,52	72,88	191.427,24
Distrito Federal	6.203,80	14.688,21	26.906,71	48.534,03	379.817,76	23.806,82	17.665,25	18.567,33	8.765,73	5.567,91	2.473,22	4.595,41	215.756,17
Espirito Santo	3.300,02	2.662,88	1.580,85	3.274,02	6.682,50	5.702,87	3.327,38	1.741,43	538,59	-	205,83	1.187,03	30.203,38
Goiás	43.646,17	74.254,26	1.109.363,10	2.452.911,60	1.985.302,56	1.258.311,05	895.312,24	756.721,51	234.965,08	128.301,94	19.955,16	18.221,50	8.977.266,17
Maranhão	6.657,63	17.483,20	184.704,11	529.534,29	575.269,54	360.506,52	210.661,57	184.286,85	474.315,7	26.452,94	-	-	2.142.988,22
Mato Grosso	9.433,92	1.224.778,79	3.441.219,36	5.902.585,56	4.739.042,19	2.710.160,92	3.282.946,45	2.836.952,77	1.583.530,40	967.655,82	613.313,70	2.763,18	27.314.373,05
Mato Grosso do Sul	1.015,68	2.029,81	814.080,73	1.871.028,17	1.560.785,13	1.007.066,94	723.528,20	606.657,38	170.237,79	85.926,99	192,50	-	6.842.549,32
Minas Gerais	70.936,06	95.758,85	397.722,03	596.040,67	1.053.108,40	753.957,53	537.177,48	477.116,69	291.267,02	139.917,24	79.237,51	44.578,81	4.536.818,28
Pará	-	-	-	7.924,90	15.801,21	166.484,15	387.248,73	234.491,53	184.706,20	125.548,65	60.104,70	-	1.182.310,07
Paraíba	-	-	888,23	2.664,69	3.409,55	2.200,42	3.731,46	2.279,46	1.123,10	-	-	-	16.296,90
Paraná	483.133,22	1.122.404,17	2.234.366,27	4.341.597,24	2.788.152,58	2.218.846,61	1.400.451,38	1.138.429,98	1.009.576,52	879.389,22	871.295,60	707.739,58	19.195.382,37
Pernambuco	21,21	-	5.552,52	13.638,09	34.799,57	32.326,34	30.141,59	43.054,61	42.869,47	25.484,49	20.334,52	-	248.222,41
Piauí	12.954,34	32.718,38	172.367,84	450.714,50	501.197,12	322.955,98	192.623,43	162.624,48	43.962,30	22.638,26	-	3.655,45	1.918.412,08
Rio de Janeiro	280,00	689,88	496,99	330,37	449,57	592,72	375,88	263,58	120,63	-	-	174,59	3.774,20
Rio Grande do Norte	-	-	-	476,73	1.426,41	3.292,07	2.109,69	-	-	-	-	-	7.304,90
Rio Grande do Sul	28.977,48	710.441,48	1.224.775,66	2.274.703,57	2.606.020,59	3.210.034,59	2.352.629,46	1.655.397,85	1.060.835,46	206.773,42	23.114,16	44.318,44	15.397.962,16
Rondônia	-	60.158,88	196.050,75	168.777,24	106.909,83	81.012,21	60.181,70	21.584,68	5.566,67	-	-	-	700.241,94
Roraima	6.933,70	1.701,48	594,94	1.392,40	1.016,50	739,58	290,49	12.416,58	26.088,48	19.900,32	13.701,60	9.012,96	93.789,02
Santa Catarina	14.519,44	150.485,28	296.014,80	320.492,26	334.909,01	427.214,15	242.576,67	209.798,05	130.369,17	45.504,71	10.489,91	19.249,11	2.201.622,57
São Paulo	87.331,79	199.436,36	358.078,60	646.437,15	536.554,94	358.456,98	282.802,55	258.389,38	150.362,09	106.563,91	93.754,82	88.365,74	3.166.534,31
Sergipe	-	-	-	-	-	1.100,00	2.595,27	5.197,50	6.297,50	3.946,80	3.465,00	-	22.602,07
Tocantins	367.455,77	-	114.251,43	451.873,30	569.759,02	363.591,88	252.215,96	212.025,94	58.089,03	2.461,38	696,09	-	2.392.419,81
<b>Todos</b>	<b>1.363.001,23</b>	<b>4.501.084,55</b>	<b>11.833.729,98</b>	<b>20.998.670,17</b>	<b>18.308.475,48</b>	<b>13.628.399,25</b>	<b>11.039.846,56</b>	<b>8.958.457,41</b>	<b>5.135.320,33</b>	<b>2.834.629,21</b>	<b>1.846.224,70</b>	<b>967.698,11</b>	<b>101.415.536,98</b>

Fonte: Conab  
Nota: Grupo das oleaginosas: amendoim, canola, feijão, girassol, mamona e soja

**Tabela 4.4 - Receita mensal por produto e por estado - amendoim - 2015**

Estados	Receita mensal por produto - R\$ mil												Total		
	jan	fev	mar	abr	mai	jun	jul	ago	set	out	nov	dez			
Acre	-	-	-	-	-	-	-	-	-	-	-	-	-	-	-
Alagoas	-	-	-	-	-	-	-	-	-	-	-	-	-	-	-
Amapá	-	-	-	-	-	-	-	-	-	-	-	-	-	-	-
Amazonas	-	-	-	-	-	-	-	-	-	-	-	-	-	-	-
Bahia	-	-	-	-	-	-	-	-	-	-	-	-	-	-	-
Ceará	-	-	-	103,50	207,00	329,14	98,28	78,40	52,26	-	-	-	-	-	868,58
Distrito Federal	-	-	-	-	-	-	-	-	-	-	-	-	-	-	-
Espirito Santo	-	-	-	-	-	-	-	-	-	-	-	-	-	-	-
Goiás	-	-	-	-	-	-	-	-	-	-	-	-	-	-	-
Maranhão	-	-	-	-	-	-	-	-	-	-	-	-	-	-	-
Mato Grosso	-	-	-	-	-	-	-	-	-	-	-	-	-	-	-
Mato Grosso do Sul	-	-	-	-	-	-	-	-	-	-	-	-	-	-	-
Minas Gerais	-	-	-	-	1.123,92	2.819,70	3.346,92	2.339,28	1.156,32	597,96	-	-	-	-	11.384,10
Pará	-	-	-	-	-	-	-	-	-	-	-	-	-	-	-
Paraíba	-	-	-	-	-	-	-	-	-	-	-	-	-	-	-
Paraná	-	649,25	1.272,00	3.052,80	2.054,28	1.272,00	1.373,76	954,00	636,00	551,20	-	-	-	-	11.815,29
Pernambuco	-	-	-	-	-	-	-	-	-	-	-	-	-	-	-
Piauí	-	-	-	-	-	-	-	-	-	-	-	-	-	-	-
Rio de Janeiro	-	-	-	-	-	-	-	-	-	-	-	-	-	-	-
Rio Grande do Norte	-	-	-	-	-	-	-	-	-	-	-	-	-	-	-
Rio Grande do Sul	1.998,00	2.719,50	3.552,00	3.196,80	2.699,52	1.480,00	799,20	444,00	444,00	-	-	-	-	-	17.333,02
Rondônia	-	-	-	-	-	-	-	-	-	-	-	-	-	-	-
Roraima	-	-	-	-	-	-	-	-	-	-	-	-	-	-	-
Santa Catarina	-	-	-	-	-	-	-	-	-	-	-	-	-	-	-
São Paulo	33.701,81	55.445,75	65.370,14	53.553,08	42.790,13	35.133,46	30.890,83	24.289,52	20.010,76	16.556,85	13.987,60	13.068,05	-	-	404.797,99
Sergipe	-	-	-	-	-	-	-	-	-	-	-	-	-	-	-
Tocantins	-	-	1.153,20	2.537,04	4.231,50	-	-	-	-	-	-	-	-	-	7.921,74
<b>Todos</b>	<b>35.699,81</b>	<b>58.814,50</b>	<b>71.347,34</b>	<b>62.443,22</b>	<b>53.106,35</b>	<b>41.034,30</b>	<b>36.508,99</b>	<b>28.105,20</b>	<b>22.299,34</b>	<b>17.706,01</b>	<b>13.987,60</b>	<b>13.068,05</b>	-	-	<b>454.120,72</b>

Fonte: Conab



**Tabela 4.5 - Receita mensal por produto e por estado - canola - 2015**

Estados	Receita mensal por produto - R\$ mil												Total		
	jan	fev	mar	abr	mai	jun	jul	ago	set	out	nov	dez			
Acre	-	-	-	-	-	-	-	-	-	-	-	-	-	-	-
Alagoas	-	-	-	-	-	-	-	-	-	-	-	-	-	-	-
Amapá	-	-	-	-	-	-	-	-	-	-	-	-	-	-	-
Amazonas	-	-	-	-	-	-	-	-	-	-	-	-	-	-	-
Bahia	-	-	-	-	-	-	-	-	-	-	-	-	-	-	-
Ceará	-	-	-	-	-	-	-	-	-	-	-	-	-	-	-
Distrito Federal	-	-	-	-	-	-	-	-	-	-	-	-	-	-	-
Espirito Santo	-	-	-	-	-	-	-	-	-	-	-	-	-	-	-
Goiás	-	-	-	-	-	-	-	-	-	-	-	-	-	-	-
Maranhão	-	-	-	-	-	-	-	-	-	-	-	-	-	-	-
Mato Grosso	-	-	-	-	-	-	-	-	-	-	-	-	-	-	-
Mato Grosso do Sul	-	-	-	-	-	-	-	-	-	-	-	-	-	-	-
Minas Gerais	-	-	-	-	-	-	-	-	-	-	-	-	-	-	-
Pará	-	-	-	-	-	-	-	-	-	-	-	-	-	-	-
Paraíba	-	-	-	-	-	-	-	-	-	-	-	-	-	-	-
Paraná	535,85	-	-	-	-	-	-	-	3.133,44	4.577,83	2.520,81	1.859,25	-	-	12.627,18
Pernambuco	-	-	-	-	-	-	-	-	-	-	-	-	-	-	-
Piauí	-	-	-	-	-	-	-	-	-	-	-	-	-	-	-
Rio de Janeiro	-	-	-	-	-	-	-	-	-	-	-	-	-	-	-
Rio Grande do Norte	-	-	-	-	-	-	-	-	-	-	-	-	-	-	-
Rio Grande do Sul	1.998,38	-	-	-	-	-	-	-	12.882,68	18.797,14	10.662,38	7.916,85	-	-	52.257,42
Rondônia	-	-	-	-	-	-	-	-	-	-	-	-	-	-	-
Roraima	-	-	-	-	-	-	-	-	-	-	-	-	-	-	-
Santa Catarina	-	-	-	-	-	-	-	-	-	-	-	-	-	-	-
São Paulo	-	-	-	-	-	-	-	-	-	-	-	-	-	-	-
Sergipe	-	-	-	-	-	-	-	-	-	-	-	-	-	-	-
Tocantins	-	-	-	-	-	-	-	-	-	-	-	-	-	-	-
<b>Todos</b>	<b>2.534,23</b>	<b>-</b>	<b>-</b>	<b>-</b>	<b>-</b>	<b>-</b>	<b>-</b>	<b>-</b>	<b>16.016,11</b>	<b>23.374,96</b>	<b>13.183,19</b>	<b>9.776,10</b>	<b>-</b>	<b>-</b>	<b>64.884,59</b>

Fonte: Conab

**Tabela 4.6 - Receita mensal por produto e por estado - feijão - 2015**

Estados	Receita mensal por produto - R\$ mil												Total
	jan	fev	mar	abr	mai	jun	jul	ago	set	out	nov	dez	
Acre	-	-	-	-	1.631,68	3.636,92	5.645,64	2.517,63	1.546,14	-	-	-	14.978,01
Alagoas	-	-	-	-	-	2.179,53	3.284,25	7.177,50	9.787,50	6.068,25	5.164,43	-	33.661,46
Amapá	-	-	-	-	-	259,50	393,15	849,34	589,07	405,00	216,00	-	2.712,07
Amazonas	-	-	-	-	-	2.104,49	3.100,00	6.045,00	4.546,67	3.009,07	1.302,00	-	20.107,22
Bahia	33.080,16	68.814,40	99.626,89	128.764,44	77.215,71	59.624,32	19.826,02	34.940,63	53.343,71	26.961,77	22.689,05	20.428,48	645.315,58
Ceará	-	-	7.904,09	7.637,46	78.746,68	49.043,02	29.302,44	15.577,20	946,10	667,36	397,52	72,88	190.294,76
Distrito Federal	6.203,80	14.688,21	9.230,71	7.674,97	4.102,76	2.264,20	2.382,87	5.494,95	5.285,52	3.676,33	2.473,22	4.595,41	68.072,95
Espirito Santo	3.300,02	2.662,88	1.580,85	3.274,02	6.682,50	5.702,87	3.327,38	1.741,43	538,59	-	205,83	1.187,03	30.203,38
Goiás	43.646,17	74.254,26	67.796,03	50.763,75	45.459,94	50.409,29	52.491,62	60.521,80	50.288,18	31.470,82	19.955,16	18.221,50	565.278,52
Maranhão	6.657,63	17.483,20	21.647,22	19.722,83	24.755,94	16.539,00	11.083,15	7.377,44	2.369,48	-	-	-	127.635,89
Mato Grosso	9.423,92	30.485,96	74.410,99	149.433,03	219.725,75	174.438,05	69.229,64	47.618,82	26.717,26	7.998,98	-	2.763,18	812.245,57
Mato Grosso do Sul	1.015,68	2.029,81	2.150,62	976,27	3.533,04	13.507,66	11.457,86	5.351,86	3.611,28	-	137,65	-	43.771,73
Minas Gerais	70.922,39	95.731,51	83.985,81	80.862,37	81.644,34	120.719,51	94.263,18	81.802,32	78.287,90	43.990,07	29.548,82	36.845,53	898.603,76
Pará	-	-	-	7.924,90	15.801,21	24.307,55	17.238,71	10.446,43	1.849,60	-	-	-	77.568,40
Paraíba	-	-	888,23	2.664,69	3.409,55	2.200,42	3.731,46	2.279,46	1.123,10	-	-	-	16.296,90
Paraná	318.782,09	297.085,13	154.410,08	47.393,11	108.144,50	183.293,51	124.467,99	1.410,87	1.861,25	45.861,46	68.486,54	110.052,82	1.461.249,35
Pernambuco	-	-	5.552,52	13.638,09	34.799,57	32.313,08	30.115,07	43.017,49	42.811,14	25.484,49	20.334,52	-	248.065,98
Piauí	12.954,34	32.718,38	31.360,85	31.079,93	25.643,88	15.317,69	1.999,92	1.030,03	-	-	-	3.655,45	155.760,46
Rio de Janeiro	280,00	689,88	496,99	330,37	449,57	592,72	375,88	263,58	120,63	-	-	174,59	3.774,20
Rio Grande do Norte	-	-	-	476,73	1.426,41	3.292,07	2.109,69	-	-	-	-	-	7.304,90
Rio Grande do Sul	24.148,89	22.523,09	18.966,79	16.928,47	14.225,26	7.435,54	5.916,17	3.107,35	-	5.256,27	12.451,78	36.401,59	167.361,20
Rondônia	-	-	-	5.401,62	11.266,38	17.005,61	6.680,00	7.598,50	5.566,67	-	-	-	53.518,77
Roraima	-	-	594,94	1.392,40	1.016,50	739,58	290,49	-	-	-	-	-	4.033,91
Santa Catarina	14.519,44	42.641,24	64.004,15	53.084,09	38.977,98	18.196,65	5.304,40	2.853,72	-	-	10.489,91	19.249,11	269.320,69
São Paulo	53.629,99	37.024,81	34.665,30	48.293,26	25.592,22	15.627,24	12.106,38	24.554,17	25.483,82	36.295,40	51.199,63	75.297,69	439.769,91
Sergipe	-	-	-	-	-	1.100,00	2.595,27	5.197,50	6.297,50	3.946,80	3.465,00	-	22.602,07
Tocantins	-	-	-	2.802,51	5.090,93	5.791,33	3.655,68	3.109,87	2.030,93	2.461,38	696,09	-	25.638,73
<b>Todos</b>	<b>598.564,52</b>	<b>738.832,74</b>	<b>679.273,05</b>	<b>680.519,28</b>	<b>829.342,30</b>	<b>827.641,35</b>	<b>522.374,31</b>	<b>381.884,89</b>	<b>325.002,04</b>	<b>243.553,44</b>	<b>249.213,15</b>	<b>328.945,26</b>	<b>6.405.146,34</b>

Fonte: Conab

**Tabela 4.7 - Receita mensal por produto e por estado - girassol - 2015**

Estados	Receita mensal por produto - R\$ mil												Total		
	jan	fev	mar	abr	mai	jun	jul	ago	set	out	nov	dez			
Acre	-	-	-	-	-	-	-	-	-	-	-	-	-	-	-
Alagoas	-	-	-	-	-	-	-	-	-	-	-	-	-	-	-
Amapá	-	-	-	-	-	-	-	-	-	-	-	-	-	-	-
Amazonas	-	-	-	-	-	-	-	-	-	-	-	-	-	-	-
Bahia	-	-	-	-	-	-	-	-	-	-	-	-	-	-	-
Ceará	-	-	-	-	-	-	-	-	-	-	-	-	-	-	-
Distrito Federal	-	-	-	-	-	-	-	-	-	-	-	-	-	-	-
Espirito Santo	-	-	-	-	-	-	-	-	-	-	-	-	-	-	-
Goias	-	-	920,13	-	920,13	3.622,17	2.304,63	1.361,66	933,52	-	-	-	-	-	9.142,11
Maranhão	-	-	-	-	-	-	-	-	-	-	-	-	-	-	-
Mato Grosso	-	-	4.679,42	-	4.679,42	18.251,67	24.639,75	16.426,50	13.688,75	9.125,83	4.562,92	-	-	91.374,83	
Mato Grosso do Sul	-	-	-	-	-	-	52,43	205,44	130,11	82,89	54,85	-	-	525,72	
Minas Gerais	-	-	-	-	-	-	-	-	-	3.866,64	7.733,28	7.733,28	-	19.333,21	
Pará	-	-	-	-	-	-	-	-	-	-	-	-	-	-	-
Paraíba	-	-	-	-	-	-	-	-	-	-	-	-	-	-	-
Paraná	-	-	-	-	-	-	-	-	-	-	-	-	-	-	-
Pernambuco	-	-	-	-	-	-	-	-	-	-	-	-	-	-	-
Piauí	-	-	-	-	-	-	-	-	-	-	-	-	-	-	-
Rio de Janeiro	-	-	-	-	-	-	-	-	-	-	-	-	-	-	-
Rio Grande do Norte	-	-	-	-	-	-	-	-	-	-	-	-	-	-	-
Rio Grande do Sul	772,21	1.393,97	1.022,19	775,13	607,70	306,82	217,65	-	-	-	-	-	-	5.095,67	
Rondônia	-	-	-	-	-	-	-	-	-	-	-	-	-	-	-
Roraima	-	-	-	-	-	-	-	-	-	-	-	-	-	-	-
Santa Catarina	-	-	-	-	-	-	-	-	-	-	-	-	-	-	-
São Paulo	-	-	-	-	-	-	-	-	-	-	-	-	-	-	-
Sergipe	-	-	-	-	-	-	-	-	-	-	-	-	-	-	-
Tocantins	-	-	-	-	-	-	-	-	-	-	-	-	-	-	-
<b>Todos</b>	<b>772,21</b>	<b>1.393,97</b>	<b>1.022,19</b>	<b>775,13</b>	<b>6.207,25</b>	<b>22.180,65</b>	<b>27.214,46</b>	<b>17.993,60</b>	<b>14.752,38</b>	<b>13.075,37</b>	<b>12.351,05</b>	<b>7.733,28</b>	<b>125.471,53</b>		

Fonte: Conab

**Tabela 4.8 - Receita mensal por produto e por estado - mamona - 2015**

Estados	Receita mensal por produto - R\$ mil												Total		
	jan	fev	mar	abr	mai	jun	jul	ago	set	out	nov	dez			
Acre	-	-	-	-	-	-	-	-	-	-	-	-	-	-	-
Alagoas	-	-	-	-	-	-	-	-	-	-	-	-	-	-	-
Amapá	-	-	-	-	-	-	-	-	-	-	-	-	-	-	-
Amazonas	-	-	-	-	-	-	-	-	-	-	-	-	-	-	-
Bahia	-	-	-	2.271,57	7.209,82	9.468,06	11.105,27	7.606,96	7.806,09	5.483,79	4.121,37	3.334,95	58.407,87		
Ceará	-	-	-	-	87,97	175,93	-	-	-	-	-	-	263,90		
Distrito Federal	-	-	-	-	-	-	-	-	-	-	-	-	-		
Espirito Santo	-	-	-	-	-	-	-	-	-	-	-	-	-		
Goiás	-	-	-	-	-	-	-	-	-	-	-	-	-		
Maranhão	-	-	-	-	-	-	-	-	-	-	-	-	-		
Mato Grosso	-	-	-	-	-	-	-	-	-	-	-	-	-		
Mato Grosso do Sul	-	-	-	-	-	-	-	-	-	-	-	-	-		
Minas Gerais	13,67	27,33	-	-	-	-	-	15,74	-	-	-	-	56,74		
Pará	-	-	-	-	-	-	-	-	-	-	-	-	-		
Paraíba	-	-	-	-	-	-	-	-	-	-	-	-	-		
Paraná	-	-	-	-	-	-	-	-	-	-	-	-	-		
Pernambuco	21,21	-	-	-	-	13,26	26,51	37,12	58,33	-	-	-	156,43		
Piauí	-	-	-	-	-	-	-	-	-	-	-	-	-		
Rio de Janeiro	-	-	-	-	-	-	-	-	-	-	-	-	-		
Rio Grande do Norte	-	-	-	-	-	-	-	-	-	-	-	-	-		
Rio Grande do Sul	-	-	-	-	-	-	-	-	-	-	-	-	-		
Rondônia	-	-	-	-	-	-	-	-	-	-	-	-	-		
Roraima	-	-	-	-	-	-	-	-	-	-	-	-	-		
Santa Catarina	-	-	-	-	-	-	-	-	-	-	-	-	-		
São Paulo	-	-	-	-	-	-	-	-	-	-	-	-	-		
Sergipe	-	-	-	-	-	-	-	-	-	-	-	-	-		
Tocantins	-	-	-	-	-	-	-	-	-	-	-	-	-		
<b>Todos</b>	<b>34,88</b>	<b>27,33</b>	<b>-</b>	<b>2.271,57</b>	<b>7.297,78</b>	<b>9.657,25</b>	<b>11.131,78</b>	<b>7.659,81</b>	<b>7.864,42</b>	<b>5.483,79</b>	<b>4.121,37</b>	<b>3.334,95</b>	<b>58.884,93</b>		

Fonte: Conab

**Tabela 4.9 - Receita mensal por produto e por estado - soja - 2015**

Estados	Receita mensal por produto - R\$ mil												Total			
	jan	fev	mar	abr	mai	jun	jul	ago	set	out	nov	dez				
Acre	-	-	-	-	-	-	-	-	-	-	-	-	-	-	-	
Alagoas	-	-	-	-	-	-	-	-	-	-	-	-	-	-	-	
Amapá	-	-	-	-	-	-	-	-	-	-	-	-	-	-	-	
Amazonas	-	-	-	-	-	-	-	-	-	-	-	-	-	-	-	
Bahia	187.190,84	722.578,25	1.147.184,08	774.962,42	684.798,66	193.218,02	86.498,68	45.667,18	-	-	-	-	-	-	-	3.842.098,14
Ceará	-	-	-	-	-	-	-	-	-	-	-	-	-	-	-	-
Distrito Federal	-	-	17.676,00	40.859,06	33.879,00	21.542,63	15.282,38	13.072,38	3.480,21	1.891,58	-	-	-	-	-	147.683,23
Espirito Santo	-	-	-	-	-	-	-	-	-	-	-	-	-	-	-	-
Goias	-	-	1.041.567,08	2.402.147,85	1.938.922,48	1.204.279,59	840.516,00	694.838,06	183.743,38	96.831,12	-	-	-	-	-	8.402.845,55
Maranhão	-	-	163.056,89	509.811,47	550.513,60	343.967,52	199.578,43	176.909,41	45.062,09	26.452,94	-	-	-	-	-	2.015.352,33
Mato Grosso	-	1.194.292,83	3.366.808,37	5.753.152,53	4.514.637,02	2.517.471,21	3.189.077,05	2.772.907,45	1.543.124,40	950.531,01	608.750,78	-	-	-	-	26.410.752,64
Mato Grosso do Sul	-	-	811.930,11	1.870.051,90	1.557.252,10	993.559,28	712.017,92	601.100,07	166.496,39	85.844,10	-	-	-	-	-	6.798.251,88
Minas Gerais	-	-	313.736,22	515.178,30	970.340,14	630.418,32	439.567,38	392.959,35	211.822,80	91.462,56	41.955,41	-	-	-	-	3.607.440,48
Pará	-	-	-	-	-	142.176,60	370.010,03	224.045,10	182.856,60	125.548,65	60.104,70	-	-	-	-	1.104.741,68
Paraíba	-	-	-	-	-	-	-	-	-	-	-	-	-	-	-	-
Paraná	163.815,28	824.669,79	2.078.684,19	4.291.151,33	2.677.953,80	2.034.281,10	1.274.609,63	1.136.065,11	1.003.945,83	828.398,73	800.288,25	595.827,51	-	-	-	17.709.690,55
Pernambuco	-	-	-	-	-	-	-	-	-	-	-	-	-	-	-	-
Piauí	-	-	141.006,99	419.634,57	475.553,24	307.638,29	190.623,51	161.594,46	43.962,30	22.638,26	-	-	-	-	-	1.762.651,62
Rio de Janeiro	-	-	-	-	-	-	-	-	-	-	-	-	-	-	-	-
Rio Grande do Norte	-	-	-	-	-	-	-	-	-	-	-	-	-	-	-	-
Rio Grande do Sul	-	683.804,93	1.201.234,68	2.253.803,18	2.588.488,11	3.200.812,23	2.345.696,44	1.651.846,50	1.047.508,79	182.720,02	-	-	-	-	-	15.155.914,86
Rondônia	-	60.158,88	196.050,75	163.375,63	95.643,45	64.006,60	53.501,70	13.986,18	-	-	-	-	-	-	-	646.723,18
Roraima	6.933,70	1.701,48	-	-	-	-	-	12.416,58	26.088,48	19.900,32	13.701,60	9.012,96	-	-	-	89.755,12
Santa Catarina	-	107.844,05	232.010,65	267.408,18	295.931,03	409.017,50	237.272,27	206.944,33	130.369,17	45.504,71	-	-	-	-	-	1.932.301,88
São Paulo	-	106.965,80	258.043,16	544.590,81	468.172,58	307.696,27	239.805,33	209.545,69	104.867,50	53.711,66	28.567,60	-	-	-	-	2.321.966,41
Sergipe	-	-	-	-	-	-	-	-	-	-	-	-	-	-	-	-
Tocantins	367.455,77	-	113.098,23	446.533,76	560.436,59	357.800,54	248.560,28	208.916,07	56.058,10	-	-	-	-	-	-	2.358.859,34
<b>Todos</b>	<b>725.395,59</b>	<b>3.702.016,00</b>	<b>11.082.087,39</b>	<b>20.252.660,98</b>	<b>17.412.521,80</b>	<b>12.727.885,69</b>	<b>10.442.617,02</b>	<b>8.522.813,90</b>	<b>4.749.386,04</b>	<b>2.531.435,65</b>	<b>1.553.368,34</b>	<b>604.840,47</b>	<b>94.307.028,87</b>			

Fonte: Conab

**Tabela 4.10 - Receita mensal por grupo de produtos e por estado - cereais - 2015**

Estados	Receita mensal por produto - R\$ mil												Total
	jan	fev	mar	abr	mai	jun	jul	ago	set	out	nov	dez	
Acre	-	4.681,15	7.489,59	19.536,94	12.826,80	5.812,45	797,87	456,35	210,21	-	-	-	51.811,37
Alagoas	486,02	1.601,60	2.413,95	3.917,76	3.252,48	1.995,84	1.330,56	2.498,10	4.917,71	-	-	392,67	22.414,02
Amapá	-	162,42	103,36	44,30	-	-	-	92,53	373,22	776,96	302,13	-	2.247,58
Amazonas	-	199,33	797,33	11.147,84	7.222,37	3.426,07	739,20	447,30	194,87	-	-	-	24.174,31
Bahia	130,24	52.397,64	135.170,62	178.478,17	332.720,20	112.661,54	61.817,35	82.290,12	72.130,88	157.432,62	71.091,49	47.855,02	1.304.175,90
Ceará	-	-	-	445,00	2.203,33	4.191,83	3.613,90	2.238,95	1.466,32	730,53	-	-	14.889,86
Distrito Federal	301,00	22.765,02	34.722,24	92.123,00	50.463,79	18.877,52	1.179,58	1.206,00	2.007,25	2.277,00	1.464,60	985,50	228.372,50
Espirito Santo	-	1.387,94	2.082,85	5.882,18	3.546,30	1.330,32	501,2	40,98	26,03	10,68	-	-	14.357,39
Goiás	104.114,19	175.223,16	549.430,85	440.673,94	511.124,98	416.462,52	352.494,15	282.557,23	255.170,17	228.193,23	172.508,18	130.864,46	3.618.817,05
Maranhão	-	36.717,76	196.200,51	419.766,56	246.563,05	155.066,71	39.522,93	32.947,63	21.067,60	8.050,08	-	-	1.155.902,82
Mato Grosso	311.405,35	265.867,95	231.739,58	339.253,53	378.619,24	962.119,14	539.360,21	489.541,42	751.009,77	931.155,31	804.229,20	359.028,90	6.363.329,60
Mato Grosso do Sul	68.305,14	38.900,44	110.466,25	172.734,93	234.680,90	679.228,16	583.948,59	443.988,77	277.036,14	227.638,23	154.856,08	120.817,59	3.112.601,22
Minas Gerais	5.349,31	147.243,53	389.179,42	531.096,99	644.828,65	361.070,22	241.818,10	235.958,12	202.925,45	182.055,22	127.488,88	14.292,65	3.083.306,54
Pará	3.266,25	5.244,51	-	131.370,37	114.445,33	73.484,02	31.086,85	28.389,55	27.651,65	27.088,05	26.746,55	3.415,90	472.189,03
Paraíba	-	1.295,14	1.942,71	5.180,56	-	-	-	-	-	-	-	-	8.418,41
Paraná	525.873,47	512.075,96	592.486,71	783.063,37	667.950,78	624.272,88	577.659,31	1.012.013,30	713.194,52	1.121.383,88	604.621,51	634.415,12	8.369.010,82
Pernambuco	-	1.810,51	-	151,65	363,38	647,59	423,45	231,75	1.927,06	35,63	-	-	5.591,01
Piauí	-	277.51,62	119.655,87	193.428,43	162.104,66	57.937,95	7.611,13	6.005,17	3.791,08	1.566,47	-	-	579.852,37
Rio de Janeiro	-	380,99	705,21	1.790,17	1.105,09	472,99	85,92	70,25	44,63	18,30	-	-	4.673,56
Rio Grande do Norte	-	-	-	-	13,16	126,10	438,59	990,05	577,82	469,20	312,80	130,33	3.058,05
Rio Grande do Sul	702.885,72	706.321,07	1.153.494,68	1.383.705,68	1.022.191,22	743.583,75	643.023,09	586.078,30	579.056,05	520.741,43	630.315,37	791.404,72	9.462.801,07
Rondônia	-	10.855,00	48.602,01	65.723,80	44.061,50	27.543,96	18.756,89	17.864,99	16.215,73	37.010,12	27.137,50	-	313.771,51
Roraima	-	5.491,20	3.494,40	1.497,60	-	-	-	1.924,00	7.698,56	15.849,84	12.698,40	10.389,60	59.043,60
Santa Catarina	245.805,17	288.690,94	387.223,69	481.626,33	255.530,43	140.778,61	108.410,00	67.668,84	44.852,20	31.633,40	13.459,04	33.205,56	2.098.884,21
São Paulo	112.406,78	139.144,03	344.080,67	315.029,19	210.203,28	160.011,95	108.712,16	93.599,72	109.834,95	78.849,02	82.770,41	80.213,18	1.834.855,33
Sergipe	-	2.137,50	3.419,15	5.385,82	4.446,00	-	-	27.419,64	72.894,35	149.560,16	51.407,65	19.224,95	335.895,22
Tocantins	-	26.107,97	118.943,33	199.405,41	200.404,49	114.412,58	71.391,46	60.441,62	48.154,12	28.929,40	16.908,11	16.755,94	901.854,43
<b>Todos</b>	<b>2.080.328,64</b>	<b>2.474.454,37</b>	<b>4.433.844,98</b>	<b>5.782.459,51</b>	<b>5.110.871,40</b>	<b>4.665.514,71</b>	<b>3.394.271,41</b>	<b>3.476.960,69</b>	<b>3.214.428,33</b>	<b>3.751.454,75</b>	<b>2.798.317,91</b>	<b>2.263.392,08</b>	<b>43.446.298,78</b>

Fonte: Conab  
Nota: Grupo dos cereais: arroz, aveia, centeio, milho, sorgo e triticale

**Tabela 4.11 - Receita mensal por produto e por estado - arroz - 2015**

Estados	Receita mensal por produto - R\$ mil												Total
	jan	fev	mar	abr	mai	jun	jul	ago	set	out	nov	dez	
Acre	-	18715	748,59	1.560,94	1.591,80	1.305,61	797,87	456,35	210,21	-	-	-	6.858,53
Alagoas	486,02	1.601,60	2.413,95	3.917,76	3.252,48	1.995,84	1.330,56	831,60	498,96	-	-	-	16.328,77
Amapá	-	162,42	103,36	44,30	-	-	-	42,60	173,22	329,60	302,13	255,60	1.413,22
Amazonas	-	199,33	797,33	1.594,66	1.304,16	1.242,00	739,20	447,30	194,87	-	-	-	6.518,84
Bahia	130,24	434,13	651,19	1.012,64	851,00	541,65	344,08	212,75	127,65	-	-	-	4.305,32
Ceará	-	-	-	432,00	2.160,00	4.032,00	3.456,00	2.160,00	1.440,00	720,00	-	-	14.400,00
Distrito Federal	-	-	-	-	-	-	-	-	-	-	-	-	-
Espirito Santo	-	-	78,10	131,18	103,80	74,82	50,12	40,98	26,03	10,68	-	-	515,71
Goiás	-	-	5.524,75	9.686,25	7.863,80	11.431,21	7.819,79	6.275,73	3.922,33	1.599,55	-	-	54.123,42
Maranhão	-	-	52.414,80	86.552,00	73.540,27	57.560,80	39.522,93	32.947,63	21.067,60	8.050,08	-	-	371.656,11
Mato Grosso	27.119,80	42.315,35	57.949,92	47.945,14	38.512,12	29.984,73	31.781,69	34.281,10	33.269,29	35.356,21	35.770,74	32.351,41	446.637,47
Mato Grosso do Sul	5.075,48	7.531,27	11.088,68	9.155,82	8.425,68	6.681,08	6.654,32	6.791,09	6.069,69	6.400,10	6.690,19	5.818,07	86.381,47
Minas Gerais	-	-	1.884,33	3.079,65	4.636,80	2.979,90	2.005,92	1.808,69	986,79	398,16	-	-	17.780,24
Pará	3.266,25	5.244,51	-	24.260,72	21.018,15	14.713,60	11.879,56	9.541,55	8.067,40	6.013,63	4.871,09	3.415,90	112.292,36
Paraíba	-	-	-	-	-	-	-	-	-	-	-	-	-
Paraná	25.458,21	23.907,85	20.808,78	32.125,19	16.705,00	6.539,77	3.808,51	1.900,41	1.638,55	1.444,34	1.216,77	921,70	136.475,06
Pernambuco	-	-	-	20,03	100,13	186,90	160,20	100,13	66,75	35,63	-	-	669,75
Piauí	-	-	11.203,70	18.672,83	13.136,67	9.852,50	6.568,33	5.254,67	3.284,17	1.313,67	-	-	69.286,53
Rio de Janeiro	-	-	133,88	224,88	177,94	128,27	85,92	70,25	44,63	18,30	-	-	884,07
Rio Grande do Norte	-	-	-	-	-	82,23	328,90	814,55	525,17	469,20	312,80	130,33	2.663,17
Rio Grande do Sul	382.837,62	382.423,63	609.773,36	781.941,62	647.791,48	507.189,99	449.455,58	459.943,33	494.580,53	469.585,86	482.264,32	483.109,55	6.150.896,87
Rondônia	-	-	9.849,66	19.709,45	18.150,62	15.196,40	9.291,33	5.924,49	2.538,43	-	-	-	80.660,39
Roraima	-	5.491,20	3.494,40	1.497,60	-	-	-	1.443,39	5.773,56	11.544,00	12.698,40	10.389,60	52.332,15
Santa Catarina	171.619,56	155.097,18	123.972,84	182.577,38	72.650,25	21.465,14	7.112,75	-	-	-	-	-	734.495,09
São Paulo	-	-	5.917,73	9.813,38	7.763,25	5.557,61	3.582,98	2.843,28	1.806,34	758,51	-	-	38.043,06
Sergipe	-	2.137,50	3.419,15	5.385,82	4.446,00	-	-	-	-	-	-	-	15.388,46
Tocantins	-	-	67.336,50	113.008,96	91.939,83	66.807,13	43.267,58	36.300,00	23.579,88	11.081,58	-	-	453.321,46
<b>Todos</b>	<b>615.993,18</b>	<b>626.733,11</b>	<b>989.564,98</b>	<b>1.354.350,18</b>	<b>1.036.121,22</b>	<b>765.549,16</b>	<b>630.044,12</b>	<b>610.431,86</b>	<b>609.892,04</b>	<b>555.129,09</b>	<b>544.126,43</b>	<b>536.392,15</b>	<b>8.874.327,51</b>

Fonte: Conab

**Tabela 4.12 - Receita mensal por produto e por estado - aveia - 2015**

Estados	Receita mensal por produto - R\$ mil												Total	
	jan	fev	mar	abr	mai	jun	jul	ago	set	out	nov	dez		
Acre	-	-	-	-	-	-	-	-	-	-	-	-	-	-
Alagoas	-	-	-	-	-	-	-	-	-	-	-	-	-	-
Amapá	-	-	-	-	-	-	-	-	-	-	-	-	-	-
Amazonas	-	-	-	-	-	-	-	-	-	-	-	-	-	-
Bahia	-	-	-	-	-	-	-	-	-	-	-	-	-	-
Ceará	-	-	-	-	-	-	-	-	-	-	-	-	-	-
Distrito Federal	-	-	-	-	-	-	-	-	-	-	-	-	-	-
Espirito Santo	-	-	-	-	-	-	-	-	-	-	-	-	-	-
Goiás	-	-	-	-	-	-	-	-	-	-	-	-	-	-
Maranhão	-	-	-	-	-	-	-	-	-	-	-	-	-	-
Mato Grosso	-	-	-	-	-	-	-	-	-	-	-	-	-	-
Mato Grosso do Sul	-	-	-	-	-	150,85	427,28	831,82	543,57	401,41	265,91	136,02	2.756,87	
Minas Gerais	-	-	-	-	-	-	-	-	-	-	-	-	-	
Pará	-	-	-	-	-	-	-	-	-	-	-	-	-	
Paraíba	-	-	-	-	-	-	-	-	-	-	-	-	-	
Paraná	5.317,76	2.829,48	1.468,83	-	-	-	-	2.452,68	8.654,88	11.835,73	7.526,79	7.219,34	47.305,48	
Pernambuco	-	-	-	-	-	-	-	-	-	-	-	-	-	
Piauí	-	-	-	-	-	-	-	-	-	-	-	-	-	
Rio de Janeiro	-	-	-	-	-	-	-	-	-	-	-	-	-	
Rio Grande do Norte	-	-	-	-	-	-	-	-	-	-	-	-	-	
Rio Grande do Sul	24.433,50	12.153,75	5.075,70	-	-	-	-	-	-	-	4.924,50	14.773,50	61.360,95	
Rondônia	-	-	-	-	-	-	-	-	-	-	-	-	-	
Roraima	-	-	-	-	-	-	-	-	-	-	-	-	-	
Santa Catarina	-	-	-	-	-	-	-	-	-	-	-	-	-	
São Paulo	-	-	-	-	-	-	-	-	-	-	-	-	-	
Sergipe	-	-	-	-	-	-	-	-	-	-	-	-	-	
Tocantins	-	-	-	-	-	-	-	-	-	-	-	-	-	
<b>Todos</b>	<b>29.751,26</b>	<b>14.983,23</b>	<b>6.544,53</b>	<b>-</b>	<b>-</b>	<b>150,85</b>	<b>427,28</b>	<b>3.284,50</b>	<b>9.198,45</b>	<b>12.237,14</b>	<b>12.777,19</b>	<b>22.128,86</b>	<b>111.423,31</b>	



**Tabela 4.13 - Receita mensal por produto e por estado - centeio - 2015**

Estados	Receita mensal por produto - R\$ mil												Total		
	jan	fev	mar	abr	mai	jun	jul	ago	set	out	nov	dez			
Acre	-	-	-	-	-	-	-	-	-	-	-	-	-	-	-
Alagoas	-	-	-	-	-	-	-	-	-	-	-	-	-	-	-
Amapá	-	-	-	-	-	-	-	-	-	-	-	-	-	-	-
Amazonas	-	-	-	-	-	-	-	-	-	-	-	-	-	-	-
Bahia	-	-	-	-	-	-	-	-	-	-	-	-	-	-	-
Ceará	-	-	-	-	-	-	-	-	-	-	-	-	-	-	-
Distrito Federal	-	-	-	-	-	-	-	-	-	-	-	-	-	-	-
Espírito Santo	-	-	-	-	-	-	-	-	-	-	-	-	-	-	-
Goiás	-	-	-	-	-	-	-	-	-	-	-	-	-	-	-
Maranhão	-	-	-	-	-	-	-	-	-	-	-	-	-	-	-
Mato Grosso	-	-	-	-	-	-	-	-	-	-	-	-	-	-	-
Mato Grosso do Sul	-	-	-	-	-	-	-	-	-	-	-	-	-	-	-
Minas Gerais	-	-	-	-	-	-	-	-	-	-	-	-	-	-	-
Pará	-	-	-	-	-	-	-	-	-	-	-	-	-	-	-
Paraíba	-	-	-	-	-	-	-	-	-	-	-	-	-	-	-
Paraná	252,00	-	-	-	-	-	-	-	-	-	-	-	-	-	252,00
Pernambuco	-	-	-	-	-	-	-	-	-	-	-	-	-	-	-
Piauí	-	-	-	-	-	-	-	-	-	-	-	-	-	-	-
Rio de Janeiro	-	-	-	-	-	-	-	-	-	-	-	-	-	-	-
Rio Grande do Norte	-	-	-	-	-	-	-	-	-	-	-	-	-	-	-
Rio Grande do Sul	82,13	-	-	-	-	-	-	-	-	-	-	-	-	-	82,13
Rondônia	-	-	-	-	-	-	-	-	-	-	-	-	-	-	-
Roraima	-	-	-	-	-	-	-	-	-	-	-	-	-	-	-
Santa Catarina	-	-	-	-	-	-	-	-	-	-	-	-	-	-	-
São Paulo	-	-	-	-	-	-	-	-	-	-	-	-	-	-	-
Sergipe	-	-	-	-	-	-	-	-	-	-	-	-	-	-	-
Tocantins	-	-	-	-	-	-	-	-	-	-	-	-	-	-	-
<b>Todos</b>	<b>334,13</b>	-	-	-	-	-	-	-	-	-	-	-	-	-	<b>334,13</b>

Fonte: Conab

**Tabela 4.14 - Receita mensal por produto e por estado - cevada - 2015**

Estados	Receita mensal por produto - R\$ mil												Total	
	jan	fev	mar	abr	mai	jun	jul	ago	set	out	nov	dez		
Acre	-	-	-	-	-	-	-	-	-	-	-	-	-	-
Alagoas	-	-	-	-	-	-	-	-	-	-	-	-	-	-
Amapá	-	-	-	-	-	-	-	-	-	-	-	-	-	-
Amazonas	-	-	-	-	-	-	-	-	-	-	-	-	-	-
Bahia	-	-	-	-	-	-	-	-	-	-	-	-	-	-
Ceará	-	-	-	-	-	-	-	-	-	-	-	-	-	-
Distrito Federal	-	-	-	-	-	-	-	-	-	-	-	-	-	-
Espírito Santo	-	-	-	-	-	-	-	-	-	-	-	-	-	-
Goiás	-	-	-	-	-	-	-	-	-	-	-	-	-	-
Maranhão	-	-	-	-	-	-	-	-	-	-	-	-	-	-
Mato Grosso	-	-	-	-	-	-	-	-	-	-	-	-	-	-
Mato Grosso do Sul	-	-	-	-	-	-	-	-	-	-	-	-	-	-
Minas Gerais	-	-	-	-	-	-	-	-	-	-	-	-	-	-
Pará	-	-	-	-	-	-	-	-	-	-	-	-	-	-
Paraíba	-	-	-	-	-	-	-	-	-	-	-	-	-	-
Paraná	34.266,35	7.040,40	3.066,38	-	-	-	-	-	-	6.335,60	21.947,70	39.380,43	-	112.036,85
Pernambuco	-	-	-	-	-	-	-	-	-	-	-	-	-	-
Piauí	-	-	-	-	-	-	-	-	-	-	-	-	-	-
Rio de Janeiro	-	-	-	-	-	-	-	-	-	-	-	-	-	-
Rio Grande do Norte	-	-	-	-	-	-	-	-	-	-	-	-	-	-
Rio Grande do Sul	7.368,17	3.988,66	-	-	-	-	-	4.874,69	-	10.320,16	18.421,83	13.609,13	-	58.582,63
Rondônia	-	-	-	-	-	-	-	-	-	-	-	-	-	-
Roraima	-	-	-	-	-	-	-	-	-	-	-	-	-	-
Santa Catarina	376,67	263,84	143,00	-	-	-	-	-	-	177,28	362,50	645,65	-	1.968,93
São Paulo	-	-	-	-	-	-	-	-	-	-	-	-	-	-
Sergipe	-	-	-	-	-	-	-	-	-	-	-	-	-	-
Tocantins	-	-	-	-	-	-	-	-	-	-	-	-	-	-
<b>Todos</b>	<b>42.011,19</b>	<b>11.292,89</b>	<b>3.209,38</b>	<b>-</b>	<b>-</b>	<b>-</b>	<b>-</b>	<b>4.874,69</b>	<b>-</b>	<b>16.833,03</b>	<b>40.732,03</b>	<b>53.635,21</b>	<b>-</b>	<b>172.588,41</b>

Fonte: Conab

**Tabela 4.15 - Receita mensal por produto e por estado - milho - 2015**

Estados	Receita mensal por produto - R\$ mil												Total	
	jan	fev	mar	abr	mai	jun	jul	ago	set	out	nov	dez		
Acre	-	4.494,00	6.741,00	17.976,00	11.235,00	4.506,84	-	-	-	-	-	-	-	44.952,84
Alagoas	-	-	-	-	-	-	-	1.666,50	4.418,75	-	-	-	-	6.085,25
Amapá	-	-	-	-	-	-	-	49,93	200,00	447,36	-	137,07	-	834,36
Amazonas	-	-	-	9.553,19	5.918,21	2.184,07	-	-	-	-	-	-	-	17.655,47
Bahia	-	50.235,52	131.639,43	174.585,53	327.261,20	106.359,89	52.833,27	68.253,37	60.483,23	151.672,62	71.091,49	47.855,02	-	1.242.270,57
Ceará	-	-	-	-	-	-	-	-	-	-	-	-	-	-
Distrito Federal	-	22.579,17	34.722,24	92.123,00	50.012,85	18.117,52	-	-	-	-	-	-	-	217.554,79
Espirito Santo	-	1.387,94	2.004,75	5.751,00	3.442,50	1.255,50	-	-	-	-	-	-	-	13.841,69
Goiás	102.485,49	174.181,86	543.906,10	430.987,69	484.471,41	360.895,23	288.404,39	233.121,89	203.531,96	188.272,31	154.635,12	119.034,27	-	3.283.927,72
Maranhão	-	36.717,76	143.785,71	333.214,56	173.022,79	97.505,91	-	-	-	-	-	-	-	784.246,72
Mato Grosso	284.285,55	223.552,61	173.789,66	288.092,18	330.968,60	920.095,47	492.092,58	445.720,99	710.938,82	889.988,54	767.000,00	326.677,49	-	5.853.202,46
Mato Grosso do Sul	62.350,15	30.741,87	98.305,91	162.218,68	226.255,22	671.849,89	573.992,65	429.334,13	265.614,71	216.662,89	144.998,90	113.622,70	-	2.995.947,67
Minas Gerais	-	147.243,53	387.295,09	528.017,34	627.689,88	329.152,78	199.802,71	159.325,05	145.355,79	134.086,57	101.079,76	-	-	2.759.048,49
Pará	-	-	-	107.109,65	93.427,18	58.770,42	19.207,29	18.848,00	19.584,25	21.074,42	21.875,46	-	-	359.896,67
Paraíba	-	1.295,14	1.942,71	5.180,56	-	-	-	-	-	-	-	-	-	8.418,41
Paraná	227.473,99	281.169,90	466.157,75	643.293,47	539.602,98	529.556,48	508.723,20	922.163,25	616.009,28	533.627,96	334.442,81	272.101,61	-	5.874.322,69
Pernambuco	-	1.810,51	-	-	-	-	-	-	1.794,50	-	-	-	-	3.605,01
Piauí	-	27.751,62	108.452,17	174.518,59	148.256,99	46.758,25	-	-	-	-	-	-	-	505.737,62
Rio de Janeiro	-	380,99	571,33	1.565,29	927,16	344,72	-	-	-	-	-	-	-	3.789,49
Rio Grande do Norte	-	-	-	-	-	-	-	-	-	-	-	-	-	-
Rio Grande do Sul	124.488,83	240.952,77	484.374,73	564.839,79	358.805,63	235.602,83	193.173,75	126.134,97	79.600,84	-	-	30.453,47	-	2.438.427,60
Rondônia	-	10.855,00	38.752,35	46.014,35	25.910,89	12.347,56	9.465,56	11.940,50	13.677,30	37.010,12	27.137,50	-	-	233.111,13
Roraima	-	-	-	-	-	-	-	480,61	1.925,00	4.305,84	-	-	-	6.711,45
Santa Catarina	60.885,23	122.567,74	257.572,98	293.152,70	176.915,32	114.594,99	97.884,11	63.037,88	40.055,10	-	-	15.153,54	-	1.241.819,59
São Paulo	103.530,07	134.040,54	335.795,72	305.215,81	201.227,46	151.441,37	101.245,60	77.248,29	79.088,36	49.723,60	61.618,10	63.742,86	-	1.663.917,79
Sergipe	-	-	-	-	-	-	-	27.419,64	72.894,35	149.560,16	51.407,65	19.224,95	-	320.506,75
Tocantins	-	26.107,97	51.606,83	86.396,45	108.464,66	47.027,96	25.582,87	20.330,12	22.264,24	16.115,32	16.330,61	16.755,94	-	436.982,97
<b>Todos</b>	<b>965.499,31</b>	<b>1.538.066,43</b>	<b>3.267.416,46</b>	<b>4.269.805,83</b>	<b>3.893.815,91</b>	<b>3.708.367,67</b>	<b>2.562.407,99</b>	<b>2.605.075,11</b>	<b>2.337.436,48</b>	<b>2.392.547,70</b>	<b>1.751.617,39</b>	<b>1.024.758,90</b>	-	<b>30.316.815,18</b>

Fonte: Conab

**Tabela 4.16 - Receita mensal por produto e por estado - sorgo - 2015**

Estados	Receita mensal por produto - R\$ mil												Total		
	jan	fev	mar	abr	mai	jun	jul	ago	set	out	nov	dez			
Acre	-	-	-	-	-	-	-	-	-	-	-	-	-	-	-
Alagoas	-	-	-	-	-	-	-	-	-	-	-	-	-	-	-
Amapá	-	-	-	-	-	-	-	-	-	-	-	-	-	-	-
Amazonas	-	-	-	-	-	-	-	-	-	-	-	-	-	-	-
Bahia	-	1.728,00	2.880,00	2.880,00	4.608,00	5.760,00	8.640,00	13.824,00	11.520,00	5.760,00	-	-	-	-	57.600,00
Ceará	-	-	-	13,00	43,33	159,83	157,90	78,95	26,32	10,53	-	-	-	-	489,86
Distrito Federal	-	-	-	-	450,93	760,00	1.179,58	912,00	831,25	513,00	171,00	114,00	-	-	4.931,77
Espirito Santo	-	-	-	-	-	-	-	-	-	-	-	-	-	-	-
Goiás	-	-	-	-	18.789,77	44.136,08	56.269,96	41.357,36	39.892,78	25.889,86	8.915,21	6.022,94	-	-	241.273,94
Maranhão	-	-	-	-	-	-	-	-	-	-	-	-	-	-	-
Mato Grosso	-	-	-	3.216,22	9.138,53	12.038,95	15.485,94	9.539,34	6.801,67	5.810,57	1.458,47	-	-	-	63.489,67
Mato Grosso do Sul	254,93	627,30	1.071,67	1.360,43	-	546,34	2.125,54	2.835,90	1.518,04	1.396,50	717,09	-	-	-	12.453,73
Minas Gerais	-	-	-	-	12.501,97	28.937,54	40.009,47	32.532,45	26.857,84	18.298,39	6.060,84	4.290,12	-	-	169.488,62
Pará	-	-	-	-	-	-	-	-	-	-	-	-	-	-	-
Paraíba	-	-	-	-	-	-	-	-	-	-	-	-	-	-	-
Paraná	-	-	-	-	-	-	-	-	-	-	-	-	-	-	-
Pernambuco	-	-	-	131,63	263,25	460,69	263,25	131,63	65,81	-	-	-	-	-	1.316,25
Piauí	-	-	-	237,00	711,00	1.327,20	1.042,80	750,50	506,92	252,80	-	-	-	-	4.828,22
Rio de Janeiro	-	-	-	-	-	-	-	-	-	-	-	-	-	-	-
Rio Grande do Norte	-	-	-	-	13,16	43,88	109,69	175,50	52,65	-	-	-	-	-	394,88
Rio Grande do Sul	412,89	810,05	2.013,44	2.493,90	1.190,21	790,93	393,76	-	-	-	-	-	-	-	8.105,18
Rondônia	-	-	-	-	-	-	-	-	-	-	-	-	-	-	-
Roraima	-	-	-	-	-	-	-	-	-	-	-	-	-	-	-
Santa Catarina	-	-	-	-	-	-	-	-	-	-	-	-	-	-	-
São Paulo	-	-	-	-	1.212,57	3.012,97	3.883,58	2.722,24	2.279,85	1.512,77	554,81	382,45	-	-	15.561,23
Sergipe	-	-	-	-	-	-	-	-	-	-	-	-	-	-	-
Tocantins	-	-	-	-	-	577,50	2.541,00	3.811,50	2.310,00	1.732,50	577,50	-	-	-	11.550,00
<b>Todos</b>	<b>667,82</b>	<b>3.165,35</b>	<b>5.965,11</b>	<b>10.332,17</b>	<b>48.922,72</b>	<b>98.551,90</b>	<b>132.102,46</b>	<b>108.671,35</b>	<b>92.663,11</b>	<b>61.176,92</b>	<b>18.454,92</b>	<b>10.809,52</b>	<b>-</b>	<b>-</b>	<b>591.483,34</b>

Fonte: Conab

**Tabela 4.17 - Receita mensal por produto e por estado - trigo - 2015**

Estados	Receita mensal por produto - R\$ mil												Total		
	jan	fev	mar	abr	mai	jun	jul	ago	set	out	nov	dez			
Acre	-	-	-	-	-	-	-	-	-	-	-	-	-	-	-
Alagoas	-	-	-	-	-	-	-	-	-	-	-	-	-	-	-
Amapá	-	-	-	-	-	-	-	-	-	-	-	-	-	-	-
Amazonas	-	-	-	-	-	-	-	-	-	-	-	-	-	-	-
Bahia	-	-	-	-	-	-	-	-	-	-	-	-	-	-	-
Ceará	-	-	-	-	-	-	-	-	-	-	-	-	-	-	-
Distrito Federal	301,00	185,85	-	-	-	-	-	294,00	1.176,00	1.764,00	1.293,60	871,50	5.885,95		
Espirito Santo	-	-	-	-	-	-	-	-	-	-	-	-	-		
Goiás	1.628,70	1.041,30	-	-	-	-	1.802,25	7.823,10	12.431,52	8.957,85	5.807,25	39.491,97			
Maranhão	-	-	-	-	-	-	-	-	-	-	-	-	-		
Mato Grosso	-	-	-	-	-	-	-	-	-	-	-	-	-		
Mato Grosso do Sul	624,59	-	-	-	-	-	748,80	4.195,83	3.290,13	2.777,33	2.184,00	1.240,80	15.061,48		
Minas Gerais	5.349,31	-	-	-	-	-	42.291,94	29.725,04	29.272,10	20.348,28	10.002,53	136.989,20			
Pará	-	-	-	-	-	-	-	-	-	-	-	-	-		
Paraíba	-	-	-	-	-	-	-	-	-	-	-	-	-		
Paraná	230.856,96	195.540,80	99.792,80	107.092,40	111.642,80	88.176,64	65.127,60	85.496,96	86.002,56	566.746,00	237.695,20	313.358,24	2.187.528,96		
Pernambuco	-	-	-	-	-	-	-	-	-	-	-	-	-		
Piauí	-	-	-	-	-	-	-	-	-	-	-	-	-		
Rio de Janeiro	-	-	-	-	-	-	-	-	-	-	-	-	-		
Rio Grande do Norte	-	-	-	-	-	-	-	-	-	-	-	-	-		
Rio Grande do Sul	162.296,58	65.348,22	52.056,20	34.430,38	14.403,90	-	-	-	-	40.634,16	124.100,97	248.050,32	741.320,72		
Rondônia	-	-	-	-	-	-	-	-	-	-	-	-	-		
Roraima	-	-	-	-	-	-	-	-	-	-	-	-	-		
Santa Catarina	12.789,30	10.672,58	5.506,88	5.896,25	5.964,85	4.718,48	3.413,15	4.630,97	4.797,10	31.428,13	13.012,54	17.210,38	120.040,60		
São Paulo	6.567,11	3.976,69	2.367,23	-	-	-	-	9.065,60	23.446,80	21.614,14	16.014,47	12.961,87	96.013,89		
Sergipe	-	-	-	-	-	-	-	-	-	-	-	-	-		
Tocantins	-	-	-	-	-	-	-	-	-	-	-	-	-		
<b>Todos</b>	<b>420.415,54</b>	<b>276.765,44</b>	<b>159.723,10</b>	<b>147.419,03</b>	<b>132.011,55</b>	<b>92.895,12</b>	<b>69.289,55</b>	<b>147.777,54</b>	<b>156.260,72</b>	<b>706.667,38</b>	<b>423.606,91</b>	<b>609.502,89</b>	<b>3.342.332,77</b>		

Fonte: Conab

**Tabela 4.18 - Receita mensal por produto e por estado - triticale- 2015**

Estados	Receita mensal por produto - R\$ mil												Total	
	jan	fev	mar	abr	mai	jun	jul	ago	set	out	nov	dez		
Acre	-	-	-	-	-	-	-	-	-	-	-	-	-	-
Alagoas	-	-	-	-	-	-	-	-	-	-	-	-	-	-
Amapá	-	-	-	-	-	-	-	-	-	-	-	-	-	-
Amazonas	-	-	-	-	-	-	-	-	-	-	-	-	-	-
Bahia	-	-	-	-	-	-	-	-	-	-	-	-	-	-
Ceará	-	-	-	-	-	-	-	-	-	-	-	-	-	-
Distrito Federal	-	-	-	-	-	-	-	-	-	-	-	-	-	-
Espirito Santo	-	-	-	-	-	-	-	-	-	-	-	-	-	-
Goiás	-	-	-	-	-	-	-	-	-	-	-	-	-	-
Maranhão	-	-	-	-	-	-	-	-	-	-	-	-	-	-
Mato Grosso	-	-	-	-	-	-	-	-	-	-	-	-	-	-
Mato Grosso do Sul	-	-	-	-	-	-	-	-	-	-	-	-	-	-
Minas Gerais	-	-	-	-	-	-	-	-	-	-	-	-	-	-
Pará	-	-	-	-	-	-	-	-	-	-	-	-	-	-
Paraíba	-	-	-	-	-	-	-	-	-	-	-	-	-	-
Paraná	2.248,21	1.587,53	1.192,18	552,31	-	-	-	-	889,25	1.394,25	1.792,26	1.433,80	-	11.089,77
Pernambuco	-	-	-	-	-	-	-	-	-	-	-	-	-	-
Piauí	-	-	-	-	-	-	-	-	-	-	-	-	-	-
Rio de Janeiro	-	-	-	-	-	-	-	-	-	-	-	-	-	-
Rio Grande do Norte	-	-	-	-	-	-	-	-	-	-	-	-	-	-
Rio Grande do Sul	966,00	644,00	201,25	-	-	-	-	-	-	201,25	603,75	1.408,75	-	4.025,00
Rondônia	-	-	-	-	-	-	-	-	-	-	-	-	-	-
Roraima	-	-	-	-	-	-	-	-	-	-	-	-	-	-
Santa Catarina	134,40	89,60	28,00	-	-	-	-	-	-	28,00	84,00	196,00	-	560,00
São Paulo	2.309,60	1.126,80	-	-	-	-	1.720,32	-	3.213,60	5.240,00	4.583,04	3.126,00	-	21.319,36
Sergipe	-	-	-	-	-	-	-	-	-	-	-	-	-	-
Tocantins	-	-	-	-	-	-	-	-	-	-	-	-	-	-
<b>Todos</b>	<b>5.658,21</b>	<b>3.447,93</b>	<b>1.421,43</b>	<b>552,31</b>	<b>-</b>	<b>-</b>	<b>1.720,32</b>	<b>4.102,85</b>	<b>6.863,50</b>	<b>7.063,05</b>	<b>6.164,55</b>	<b>36.994,13</b>	<b>-</b>	<b>-</b>

Fonte: Conab

**Tabela 4.19 - Receita mensal por grupo de produtos e por estado - fibras - 2015**

Estados	Receita mensal por produto - R\$ mil												Total		
	jan	fev	mar	abr	mai	jun	jul	ago	set	out	nov	dez			
Acre	-	-	-	-	-	-	-	-	-	-	-	-	-	-	-
Alagoas	-	-	-	-	-	-	-	-	-	-	-	-	-	-	-
Amapá	-	-	-	-	-	-	-	-	-	-	-	-	-	-	-
Amazonas	-	-	8.216,52	5.908,20	4.289,63	3.160,20	-	-	-	-	-	-	-	-	21.574,55
Bahia	72.193,11	66.603,40	52.523,99	813.790,16	190.919,91	263.373,68	289.049,48	235.730,60	192.662,56	130.266,18	109.665,86	83.714,22	2.500.493,15		
Ceará	289,44	206,75	116,80	38,93	-	-	-	-	-	-	-	169,69	821,61		
Distrito Federal	-	-	-	-	-	-	-	-	-	-	-	-	-		
Espirito Santo	-	-	-	-	-	-	-	-	-	-	-	-	-		
Goiás	-	-	-	46.388,40	29.035,73	42.125,40	33.655,78	30.255,12	23.317,74	16.073,42	13.203,12	9.890,16	243.944,87		
Maranhão	-	-	-	-	7.763,36	22.953,07	39.867,10	32.828,29	28.591,53	22.278,85	8.650,79	-	162.932,98		
Mato Grosso	93.220,74	62.147,16	-	1.602.037,49	358.633,47	390.309,23	436.369,65	327.043,74	258.739,62	220.716,43	129.185,47	125.148,43	4.003.551,42		
Mato Grosso do Sul	-	-	9.592,71	28.966,14	42.968,10	51.290,75	373.772,27	25.036,15	20.055,47	12.534,67	7.520,80	-	235.342,05		
Minas Gerais	-	-	5.211,36	11.121,44	21.183,36	-	21.491,71	15.919,90	10.455,81	6.638,72	-	-	92.022,30		
Pará	-	-	-	-	-	-	-	-	-	-	-	-	-		
Paraná	3.705,14	2.558,31	1.580,35	567,11	-	-	47,32	82,80	139,74	111,88	77,01	41,45	8.911,10		
Pernambuco	-	-	399,47	684,27	908,53	502,13	322,37	270,48	-	-	-	-	3.087,25		
Piauí	-	-	-	-	-	-	-	-	-	-	-	-	-		
Rio de Janeiro	-	-	-	-	-	-	-	-	-	-	-	-	-		
Rio Grande do Norte	76,16	56,00	35,14	11,90	-	181,63	425,88	584,48	548,97	381,40	205,36	186,09	2.693,01		
Rio Grande do Sul	-	-	-	-	-	-	-	-	-	-	-	-	-		
Rondônia	-	-	-	-	-	-	-	-	-	-	-	-	-		
Roraima	-	-	-	-	-	-	-	-	-	-	-	-	-		
Santa Catarina	-	-	-	-	-	-	-	-	-	-	-	-	-		
São Paulo	-	-	820,33	4.905,44	5.970,31	3.772,20	2.542,14	1.777,44	1.141,57	-	-	-	20.869,43		
Sergipe	-	-	-	-	-	-	-	-	-	-	-	-	-		
Tocantins	-	-	-	-	-	-	12.305,92	9.302,40	8.208,00	5.548,00	4.499,20	-	39.863,52		
<b>Todos</b>	<b>169.484,59</b>	<b>131.571,61</b>	<b>78.496,67</b>	<b>2.514.419,49</b>	<b>666.233,65</b>	<b>791.094,07</b>	<b>896.878,03</b>	<b>698.119,25</b>	<b>560.659,59</b>	<b>427.639,19</b>	<b>278.090,27</b>	<b>219.150,04</b>	<b>7.431.836,43</b>		

Fonte: Conab  
Nota: Grupo das fibras: algodão em pluma, juta/malva e sisal

**Tabela 4.20 - Receita mensal por produto e por estado - algodão - 2015**

Estados	Receita mensal por produto - R\$ mil												Total		
	jan	fev	mar	abr	mai	jun	jul	ago	set	out	nov	dez			
Acre	-	-	-	-	-	-	-	-	-	-	-	-	-	-	-
Alagoas	-	-	-	-	-	-	-	-	-	-	-	-	-	-	-
Amapá	-	-	-	-	-	-	-	-	-	-	-	-	-	-	-
Amazonas	-	-	-	-	-	-	-	-	-	-	-	-	-	-	-
Bahia	-	-	-	771.210,24	156.575,62	231.465,02	261.319,97	206.905,92	169.602,82	108.012,48	87.236,93	-	-	-	1.992.328,99
Ceará	-	-	-	-	-	-	-	-	-	-	-	-	-	-	-
Distrito Federal	-	-	-	-	-	-	-	-	-	-	-	-	-	-	-
Espirito Santo	-	-	-	-	-	-	-	-	-	-	-	-	-	-	-
Goiás	-	-	-	46.388,40	29.035,73	42.125,40	33.655,78	30.255,12	23.317,74	16.073,42	13.203,12	9.890,16	-	-	243.944,87
Maranhão	-	-	-	-	7.763,36	22.953,07	39.867,10	32.828,29	28.591,53	22.278,85	8.650,79	-	-	-	162.932,98
Mato Grosso	93.220,74	62.147,16	-	1.602.037,49	358.633,47	390.309,23	436.369,65	327.043,74	258.739,62	220.716,43	129.185,47	125.148,43	-	-	4.003.551,42
Mato Grosso do Sul	-	-	9.592,71	28.966,14	42.968,10	51.290,75	37.377,27	25.036,15	20.055,47	12.534,67	7.520,80	-	-	-	235.342,05
Minas Gerais	-	-	5.211,36	11.121,44	21.183,36	-	21.491,71	15.919,90	10.455,81	6.638,72	-	-	-	-	92.022,30
Pará	-	-	-	-	-	-	-	-	-	-	-	-	-	-	-
Paraíba	-	-	-	-	-	-	47,32	82,80	139,74	111,88	77,01	41,45	-	-	500,19
Paraná	-	-	399,47	684,27	908,53	502,13	322,37	270,48	-	-	-	-	-	-	3.087,25
Pernambuco	-	-	-	-	-	-	-	-	-	-	-	-	-	-	-
Piauí	-	-	-	-	4.561,26	13.485,78	23.423,40	19.287,84	16.798,58	13.089,65	5.082,66	-	-	-	95.729,17
Rio de Janeiro	-	-	-	-	-	-	-	-	-	-	-	-	-	-	-
Rio Grande do Norte	-	-	-	-	-	181,63	425,88	584,48	548,97	381,40	205,36	129,52	-	-	2.457,24
Rio Grande do Sul	-	-	-	-	-	-	-	-	-	-	-	-	-	-	-
Rondônia	-	-	-	-	-	-	-	-	-	-	-	-	-	-	-
Roraima	-	-	-	-	-	-	-	-	-	-	-	-	-	-	-
Santa Catarina	-	-	-	-	-	-	-	-	-	-	-	-	-	-	-
São Paulo	-	-	820,33	4.905,44	5.970,31	3.712,20	2.542,14	1.777,44	1.141,57	-	-	-	-	-	20.869,43
Sergipe	-	-	-	-	-	-	-	-	-	-	-	-	-	-	-
Tocantins	-	-	-	-	-	-	12.305,92	9.302,40	8.208,00	5.548,00	4.499,20	-	-	-	39.863,52
<b>Todos</b>	<b>93.220,74</b>	<b>62.147,16</b>	<b>16.023,87</b>	<b>2.465.313,43</b>	<b>627.599,73</b>	<b>756.025,21</b>	<b>869.148,51</b>	<b>669.294,57</b>	<b>537.599,85</b>	<b>405.385,49</b>	<b>255.661,34</b>	<b>135.209,55</b>	<b>-</b>	<b>-</b>	<b>6.892.629,43</b>

Fonte: Conab



**Tabela 4.21 - Receita mensal por produto e por estado - juta/maiva - 2015**

Estados	Receita mensal por produto - R\$ mil												Total		
	jan	fev	mar	abr	mai	jun	jul	ago	set	out	nov	dez			
Acre	-	-	-	-	-	-	-	-	-	-	-	-	-	-	-
Alagoas	-	-	-	-	-	-	-	-	-	-	-	-	-	-	-
Amapá	-	-	-	-	-	-	-	-	-	-	-	-	-	-	-
Amazonas	-	-	8.216,52	5.908,20	4.289,63	3.160,20	-	-	-	-	-	-	-	-	21.574,55
Bahia	-	-	-	-	-	-	-	-	-	-	-	-	-	-	-
Ceará	-	-	-	-	-	-	-	-	-	-	-	-	-	-	-
Distrito Federal	-	-	-	-	-	-	-	-	-	-	-	-	-	-	-
Espírito Santo	-	-	-	-	-	-	-	-	-	-	-	-	-	-	-
Goiás	-	-	-	-	-	-	-	-	-	-	-	-	-	-	-
Maranhão	-	-	-	-	-	-	-	-	-	-	-	-	-	-	-
Mato Grosso	-	-	-	-	-	-	-	-	-	-	-	-	-	-	-
Mato Grosso do Sul	-	-	-	-	-	-	-	-	-	-	-	-	-	-	-
Minas Gerais	-	-	-	-	-	-	-	-	-	-	-	-	-	-	-
Pará	-	-	-	-	-	-	-	-	-	-	-	-	-	-	-
Paraíba	-	-	-	-	-	-	-	-	-	-	-	-	-	-	-
Paraná	-	-	-	-	-	-	-	-	-	-	-	-	-	-	-
Pernambuco	-	-	-	-	-	-	-	-	-	-	-	-	-	-	-
Piauí	-	-	-	-	-	-	-	-	-	-	-	-	-	-	-
Rio de Janeiro	-	-	-	-	-	-	-	-	-	-	-	-	-	-	-
Rio Grande do Norte	-	-	-	-	-	-	-	-	-	-	-	-	-	-	-
Rio Grande do Sul	-	-	-	-	-	-	-	-	-	-	-	-	-	-	-
Rondônia	-	-	-	-	-	-	-	-	-	-	-	-	-	-	-
Roraima	-	-	-	-	-	-	-	-	-	-	-	-	-	-	-
Santa Catarina	-	-	-	-	-	-	-	-	-	-	-	-	-	-	-
São Paulo	-	-	-	-	-	-	-	-	-	-	-	-	-	-	-
Sergipe	-	-	-	-	-	-	-	-	-	-	-	-	-	-	-
Tocantins	-	-	-	-	-	-	-	-	-	-	-	-	-	-	-
<b>Todos</b>	-	-	<b>8.216,52</b>	<b>5.908,20</b>	<b>4.289,63</b>	<b>3.160,20</b>	-	-	-	-	-	-	-	-	<b>21.574,55</b>

Fonte: Conab

**Tabela 4.22 - Receita mensal por produto e por estado - sisal - 2015**

Estados	Receita mensal por produto - R\$ mil												Total				
	jan	fev	mar	abr	mai	jun	jul	ago	set	out	nov	dez					
Acre																	
Alagoas	-	-	-	-	-	-	-	-	-	-	-	-	-	-	-	-	-
Amapá																	
Amazonas																	
Bahia	72.193,11	66.603,40	52.523,99	42.579,92	34.344,30	31.908,65	27.729,51	28.824,68	23.059,74	22.253,70	22.428,93	83.714,22					508.164,16
Ceará	289,44	206,75	116,80	38,93	-	-	-	-	-	-	-	169,69					821,61
Distrito Federal	-	-	-	-	-	-	-	-	-	-	-	-	-	-	-	-	-
Espirito Santo	-	-	-	-	-	-	-	-	-	-	-	-	-	-	-	-	-
Goiás	-	-	-	-	-	-	-	-	-	-	-	-	-	-	-	-	-
Maranhão	-	-	-	-	-	-	-	-	-	-	-	-	-	-	-	-	-
Mato Grosso	-	-	-	-	-	-	-	-	-	-	-	-	-	-	-	-	-
Mato Grosso do Sul	-	-	-	-	-	-	-	-	-	-	-	-	-	-	-	-	-
Minas Gerais	-	-	-	-	-	-	-	-	-	-	-	-	-	-	-	-	-
Pará																	
Paraíba	3.705,14	2.558,31	1.580,35	567,11	-	-	-	-	-	-	-	-	-	-	-	-	8.410,91
Paraná	-	-	-	-	-	-	-	-	-	-	-	-	-	-	-	-	-
Pernambuco	-	-	-	-	-	-	-	-	-	-	-	-	-	-	-	-	-
Piauí	-	-	-	-	-	-	-	-	-	-	-	-	-	-	-	-	-
Rio de Janeiro	-	-	-	-	-	-	-	-	-	-	-	-	-	-	-	-	-
Rio Grande do Norte	76,16	56,00	35,14	11,90	-	-	-	-	-	-	-	56,58					235,78
Rio Grande do Sul	-	-	-	-	-	-	-	-	-	-	-	-	-	-	-	-	-
Rondônia																	
Roraima																	
Santa Catarina	-	-	-	-	-	-	-	-	-	-	-	-	-	-	-	-	-
São Paulo	-	-	-	-	-	-	-	-	-	-	-	-	-	-	-	-	-
Sergipe	-	-	-	-	-	-	-	-	-	-	-	-	-	-	-	-	-
Tocantins																	
<b>Todos</b>	<b>76.263,85</b>	<b>69.424,46</b>	<b>54.256,28</b>	<b>43.197,87</b>	<b>34.344,30</b>	<b>31.908,65</b>	<b>27.729,51</b>	<b>28.824,68</b>	<b>23.059,74</b>	<b>22.253,70</b>	<b>22.428,93</b>	<b>83.940,49</b>					<b>517.632,46</b>

Fonte: Conab

**Tabela 4.23 - Receita mensal por grupo de produtos e por estado - frutas - 2015**

Estados	Receita mensal por produto - R\$ mil												Total
	jan	fev	mar	abr	mai	jun	jul	ago	set	out	nov	dez	
Acre	6.696,64	9.663,60	12.316,32	13.324,56	11.209,67	8.132,33	7.441,06	7.942,25	8.794,90	9.632,33	10.846,63	8.412,02	114.352,30
Alagoas	10.680,29	5.850,77	8.120,74	11.154,95	10.206,95	9.618,51	8.772,09	22.097,18	26.192,15	31.502,06	33.463,00	21.690,27	199.348,95
Amapá	3.158,25	8.267,51	9.412,93	11.059,36	7.763,17	3.264,15	1.843,20	2.119,90	1.621,75	1.609,57	1.890,15	1.903,77	53.913,68
Amazonas	14.318,12	30.122,31	45.126,72	53.850,18	43.280,67	16.387,85	8.214,92	9.513,94	6.834,80	6.533,75	7.609,44	7.417,53	249.210,23
Bahia	55.118,18	64.151,88	83.497,44	119.296,96	170.001,94	258.994,12	255.106,93	231.918,79	272.623,47	216.418,99	152.077,87	72.504,62	1.951.711,19
Ceará	718,12	314,77	2.483,99	4.006,30	4.592,97	35.047,98	57.066,46	52.716,21	48.552,97	47.312,00	40.457,75	29.471,42	322.740,95
Distrito Federal	312,79	346,23	458,39	515,83	570,37	992,33	1.242,16	1.797,54	2.479,46	1.968,10	1.056,16	506,65	12.246,00
Espirito Santo	19.707,81	21.867,76	17.780,47	18.290,65	16.245,35	16.163,11	19.643,82	21.484,41	20.116,24	25.414,26	36.204,44	35.273,46	268.191,79
Goiás	27.146,90	13.573,57	26.537,51	26.854,59	29.997,90	35.088,76	41.094,83	48.418,53	31.919,60	29.168,03	34.322,38	45.203,59	389.326,19
Maranhão	8.500,08	15.998,10	25.166,91	35.726,87	23.507,16	10.735,99	6.431,64	5.572,11	4.530,88	4.370,84	4.330,22	5.198,21	150.069,01
Mato Grosso	18.155,46	10.749,61	10.735,02	10.078,83	11.132,39	12.867,93	15.329,64	19.755,49	13.458,17	11.706,60	14.536,10	20.533,66	168.858,89
Mato Grosso do Sul	3.931,05	4.209,00	3.412,06	2.959,84	1.856,22	2.021,55	2.291,50	2.385,46	1.876,17	2.925,27	3.800,02	3.996,70	35.664,84
Minas Gerais	9.625,16	69.335,06	95.635,59	103.068,14	104.652,29	127.877,70	185.328,89	206.198,23	165.038,62	141.890,84	141.281,04	130.808,61	1.567.366,62
Pará	73.456,01	133.305,10	188.670,05	222.317,66	161.568,17	79.142,03	53.503,85	61.234,65	48.899,77	49.675,44	58.603,36	60.152,71	1.190.528,81
Paraná	20.022,60	64.151,23	145.780,96	171.625,01	111.897,75	35.886,31	8.031,88	8.826,80	8.709,68	9.047,30	8.104,51	11.677,21	603.761,24
Paraná	81.494,33	21.225,95	33.671,76	37.717,70	58.321,79	80.055,98	94.660,43	99.293,77	49.772,33	24.740,57	40.916,14	90.950,73	712.821,47
Pernambuco	52.130,22	50.722,63	71.694,72	84.638,76	88.082,29	69.820,65	74.938,65	115.469,15	146.383,39	181.247,44	141.510,20	34.204,49	1.110.842,57
Piauí	2.390,98	2.646,03	3.136,18	4.646,31	3.556,19	3.566,35	4.094,69	3.934,49	3.684,58	3.585,27	2.772,33	2.299,90	40.313,28
Rio de Janeiro	18.340,89	18.829,17	12.790,62	13.246,29	13.452,58	13.564,14	22.245,04	25.941,80	23.696,27	33.393,17	51.222,48	47.035,85	293.758,30
Rio Grande do Norte	14.231,67	10.124,52	13.450,17	14.270,55	12.895,55	19.235,46	31.135,03	40.824,72	46.218,23	43.345,55	33.928,12	24.633,22	304.292,79
Rio Grande do Sul	370.586,02	478.832,13	485.544,19	206.501,74	221.208,58	177.722,44	148.793,54	124.857,57	93.652,65	63.620,71	42.478,26	27.982,67	2.441.780,51
Rondônia	10.494,07	14.949,28	20.271,65	23.037,68	18.746,53	11.753,63	9.636,37	10.997,64	9.156,76	9.525,25	11.263,62	11.667,12	161.499,61
Roraima	8.560,68	9.899,57	12.644,89	13.809,22	11.183,20	9.902,67	9.620,65	10.958,24	9.102,10	9.438,57	11.186,49	11.667,12	127.973,41
Santa Catarina	165.724,36	214.225,06	278.314,76	227.428,76	246.688,00	219.490,07	184.933,26	162.675,92	157.047,79	108.647,91	81.064,42	112.871,40	2.159.111,73
São Paulo	320.993,42	318.456,01	518.717,92	374.716,82	399.131,43	454.834,14	643.587,66	798.766,18	478.023,32	431.842,72	440.551,72	261.208,58	5.440.829,93
Sergipe	3.680,74	2.545,19	11.419,69	16.204,92	24.364,76	30.925,07	42.020,32	48.502,05	27.977,14	19.769,09	19.157,23	6.385,10	252.951,31
Tocantins	8.497,64	20.802,77	46.526,58	54.545,57	30.636,49	8.657,95	2.165,07	2.299,52	2.117,93	2.270,30	2.470,12	2.396,82	183.386,77
<b>Todos</b>	<b>1.415.298,92</b>	<b>1.615.164,82</b>	<b>2.183.318,22</b>	<b>1.874.894,05</b>	<b>1.836.750,37</b>	<b>1.751.749,22</b>	<b>1.939.173,57</b>	<b>2.146.502,53</b>	<b>1.708.421,12</b>	<b>1.520.601,92</b>	<b>1.427.104,20</b>	<b>1.087.873,43</b>	<b>20.506.852,38</b>

Nota: Grupo das frutas: abacaxi, banana, laranja, maçã, manga e uva.

Fonte: Conab

**Tabela 4.24 - Receita mensal por produto e por estado - abacaxi - 2015**

Estados	Receita mensal por produto - R\$ mil												Total		
	jan	fev	mar	abr	mai	jun	jul	ago	set	out	nov	dez			
Acre	1.016,40	2.737,35	4.215,75	5.128,20	4.042,50	987,53	-	-	-	-	-	-	-	-	18.127,73
Alagoas	7.832,83	2.613,86	3.398,18	5.922,19	4.673,15	3.464,06	1.390,52	13.650,87	20.566,52	24.292,36	26.925,37	17.263,52	-	-	131.993,42
Amapá	1.824,08	6.840,28	7.600,31	9.120,38	6.080,25	1.520,06	-	-	-	-	-	-	-	-	32.985,36
Amazonas	9.119,88	24.561,50	37.826,78	46.013,94	36.272,25	8.860,79	-	-	-	-	-	-	-	-	162.655,13
Bahia	-	-	-	-	-	-	31.855,06	65.672,20	103.653,86	74.201,10	37.009,63	-	-	-	312.391,86
Ceará	604,57	196,80	236,16	345,38	268,63	191,88	76,36	747,84	1.107,00	1.317,77	1.371,70	850,18	-	-	7.314,27
Distrito Federal	27,62	-	11,66	8,77	15,56	25,08	33,13	44,13	22,76	17,83	23,28	46,46	-	-	276,27
Espirito Santo	4.567,59	4.307,65	-	-	-	-	5.106,05	8.120,16	8.850,48	13.479,97	21.723,92	19.644,36	-	-	85.800,19
Goiás	14.980,62	-	6.321,27	4.753,95	8.436,77	13.602,03	17.968,24	23.934,80	12.343,73	9.670,40	12.627,29	25.197,06	-	-	149.836,16
Maranhão	3.141,87	10.065,21	18.174,17	25.338,47	17.138,04	4.446,36	-	-	-	-	-	-	-	-	78.304,11
Mato Grosso	12.342,83	4.397,16	3.702,41	2.750,42	4.529,07	6.156,02	8.112,76	12.367,01	6.595,74	4.946,81	6.595,74	12.367,01	-	-	84.862,99
Mato Grosso do Sul	2.638,42	2.796,33	1.662,01	1.097,48	-	-	-	-	-	1.233,68	1.850,51	2.220,62	-	-	13.499,04
Minas Gerais	44.942,93	8.420,20	8.420,20	6.315,15	-	-	49.118,38	59.698,10	25.787,14	20.840,13	35.785,98	55.257,73	-	-	314.585,96
Pará	31.305,62	88.214,78	132.489,87	162.342,02	110.464,13	27.392,42	-	-	-	-	-	-	-	-	552.208,85
Paraná	16.137,85	59.551,92	139.352,48	163.722,81	104.503,46	28.508,38	-	-	-	-	-	-	-	-	511.776,89
Paraná	5.104,80	4.339,08	3.062,88	2.041,92	-	-	-	-	-	2.552,40	3.828,60	4.594,32	-	-	25.524,00
Pernambuco	1.712,90	-	-	-	-	-	-	1.635,48	3.536,12	3.948,38	4.236,77	2.941,93	-	-	18.011,58
Piauí	-	-	-	-	-	-	-	-	-	-	-	-	-	-	-
Rio de Janeiro	6.478,90	6.081,56	-	-	-	-	7.711,81	10.516,58	11.208,66	21.497,01	37.387,24	33.881,38	-	-	134.763,14
Rio Grande do Norte	5.325,30	-	-	-	-	5.796,24	14.432,64	20.938,92	25.068,74	24.090,62	17.750,99	10.143,42	-	-	123.546,86
Rio Grande do Sul	2.319,30	1.971,41	1.530,74	1.396,34	-	-	-	-	-	1.159,65	1.739,48	2.087,37	-	-	12.204,28
Rondônia	2.293,90	6.177,88	9.514,46	11.573,75	9.123,45	2.228,73	-	-	-	-	-	-	-	-	40.912,16
Roraima	384,30	1.152,90	1.921,50	2.382,66	1.601,25	400,31	-	-	-	-	-	-	-	-	7.842,92
Santa Catarina	89,55	76,12	59,10	53,91	-	-	-	-	-	44,78	67,16	80,60	-	-	471,22
São Paulo	66.445,95	62.398,26	45.612,68	28.069,79	-	-	-	-	-	30.060,27	48.365,54	61.335,56	-	-	342.288,06
Sergipe	2.040,88	681,05	885,41	1.000,67	860,02	686,23	259,45	2.602,45	4.106,93	4.713,17	5.865,06	4.036,05	-	-	27.737,39
Tocantins	6.267,71	18.803,14	44.129,81	52.188,30	28.481,85	6.608,81	-	-	-	-	-	-	-	-	156.479,63
<b>Todos</b>	<b>248.946,61</b>	<b>316.384,43</b>	<b>470.127,82</b>	<b>531.566,50</b>	<b>336.490,37</b>	<b>110.874,93</b>	<b>136.064,39</b>	<b>219.928,54</b>	<b>222.847,69</b>	<b>238.066,33</b>	<b>263.154,25</b>	<b>251.947,56</b>	<b>-</b>	<b>-</b>	<b>3.346.399,43</b>

**Tabela 4.25 - Receita mensal por produto e por estado - banana - 2015**

Estados	Receita mensal por produto - R\$ mil												Total
	jan	fev	mar	abr	mai	jun	jul	ago	set	out	nov	dez	
Acre	5.680,24	6.926,25	7.996,34	8.072,84	6.969,13	6.823,77	6.987,65	7.391,90	8.515,14	9.502,48	10.736,75	8.412,02	94.014,51
Alagoas	2.847,46	3.236,91	3.893,06	3.938,74	3.377,10	3.320,89	3.399,97	3.675,10	3.435,75	3.681,19	4.074,29	4.078,91	42.959,37
Amapá	1.334,17	1.427,23	1.701,62	1.807,45	1.472,02	1.402,21	1.360,35	1.533,82	1.380,60	1.486,91	1.775,68	1.903,77	18.585,81
Amazonas	5.198,24	5.560,81	6.629,90	7.042,24	5.735,33	5.463,32	5.300,23	5.976,11	5.379,13	5.793,35	6.918,46	7.417,53	72.414,65
Bahia	45.671,58	54.218,31	59.560,01	86.375,37	123.393,39	188.882,69	152.559,09	83.800,67	50.596,63	36.323,59	52.348,71	61.429,61	995.159,64
Ceará	-	-	-	-	-	30.019,82	48.341,39	41.151,36	34.730,91	34.205,37	34.081,65	26.385,00	248.915,50
Distrito Federal	285,17	346,23	373,02	388,33	341,48	313,81	294,96	330,17	264,52	269,74	328,79	366,90	3.903,13
Espirito Santo	11.438,02	13.886,95	15.310,18	16.258,88	15.770,45	15.336,96	13.320,78	11.689,44	9.651,93	8.928,34	11.477,28	13.211,78	156.280,98
Goiás	11.966,20	13.323,47	18.090,68	19.370,27	17.195,68	15.765,26	14.664,75	14.708,87	13.496,74	13.916,66	16.938,50	19.825,92	189.263,01
Maranhão	5.358,21	5.932,89	6.872,11	10.225,54	6.067,54	5.914,32	5.952,45	5.067,12	4.276,54	4.211,83	4.196,60	5.198,21	69.273,34
Mato Grosso	5.812,63	6.352,45	6.948,51	7.223,28	6.428,11	6.345,97	6.661,42	6.588,18	6.006,94	6.093,62	7.587,76	7.986,64	80.035,52
Mato Grosso do Sul	1.292,63	1.412,67	1.545,23	1.606,33	1.429,50	1.411,23	1.481,38	1.465,10	1.335,84	1.355,11	1.687,38	1.776,09	17.798,49
Minas Gerais	50.753,55	59.645,41	64.856,23	69.940,71	65.462,78	67.322,53	59.390,06	59.387,41	53.272,24	48.889,48	63.438,54	70.324,40	732.683,32
Pará	42.150,39	45.090,33	53.759,12	57.102,58	46.505,46	44.299,83	42.977,33	48.457,80	43.617,16	46.975,90	56.098,90	60.145,66	587.180,46
Paraná	3.619,47	4.323,71	5.582,25	6.677,34	6.086,80	6.069,00	6.160,31	6.286,33	5.785,68	6.164,12	6.293,86	6.588,49	69.637,37
Paraná	6.733,84	4.288,64	4.261,61	3.830,84	8.219,77	12.450,77	14.649,95	15.838,55	17.582,46	22.188,17	17.414,10	19.752,47	147.211,16
Pernambuco	21.743,39	20.933,07	20.257,81	20.662,97	21.608,33	22.283,59	21.473,28	21.270,70	20.933,07	21.473,28	21.270,70	21.371,99	255.282,20
Piauí	2.370,69	2.624,95	3.040,50	4.524,19	2.684,52	2.616,73	2.633,60	2.241,90	1.892,11	1.863,48	1.856,74	2.299,90	30.649,31
Rio de Janeiro	10.971,93	11.918,06	11.258,45	11.609,53	11.061,95	10.432,15	10.293,59	11.059,08	10.251,18	10.255,05	12.297,56	12.749,26	134.157,79
Rio Grande do Norte	8.906,37	10.124,52	12.176,86	12.319,73	10.563,00	10.387,18	10.634,54	11.495,12	10.746,45	11.514,14	12.743,70	12.758,16	134.369,77
Rio Grande do Sul	6.089,87	3.783,23	3.498,52	2.788,78	6.113,72	8.401,13	11.463,11	13.764,55	17.076,37	13.924,04	12.769,31	17.995,59	117.668,21
Rondônia	8.176,38	8.746,67	10.428,25	11.076,82	9.021,18	8.593,33	8.336,79	9.399,90	8.460,91	9.112,44	10.882,13	11.667,12	113.901,93
Roraima	8.176,38	8.746,67	10.428,25	11.076,82	9.021,18	8.593,33	8.336,79	9.399,90	8.460,91	9.112,44	10.882,13	11.667,12	113.901,93
Santa Catarina	40.054,32	22.903,40	19.086,17	15.766,06	34.443,88	55.110,20	61.324,30	64.768,69	85.541,54	64.165,03	57.844,41	104.823,01	625.831,01
São Paulo	88.376,26	120.014,07	116.371,23	71.160,11	49.352,98	36.852,55	34.671,84	44.163,18	61.479,14	117.019,96	108.416,87	127.429,49	975.307,68
Sergipe	1.639,85	1.864,14	2.242,02	2.268,33	1.944,88	1.912,50	1.958,05	2.116,50	1.978,65	2.120,00	2.346,39	2.349,05	24.740,36
Tocantins	2.229,93	1.999,64	2.347,14	2.275,23	2.049,61	1.914,74	1.961,73	2.081,83	1.936,96	2.095,30	2.374,92	2.365,72	25.622,75
<b>Todos</b>	<b>398.877,15</b>	<b>439.630,68</b>	<b>468.515,08</b>	<b>465.389,32</b>	<b>472.319,75</b>	<b>578.239,81</b>	<b>556.589,70</b>	<b>505.109,26</b>	<b>488.075,52</b>	<b>512.641,03</b>	<b>549.082,11</b>	<b>642.279,81</b>	<b>6.076.749,24</b>

Fonte: Conab

**Tabela 4.26 - Receita mensal por produto e por estado - laranja - 2015**

Estados	Receita mensal por produto - R\$ mil												Total
	jan	fev	mar	abr	mai	jun	jul	ago	set	out	nov	dez	
Acre	-	-	104,23	123,51	198,04	321,03	453,41	550,34	219,76	129,86	109,88	-	2.210,07
Alagoas	-	-	829,50	1.294,02	2.156,70	2.833,57	3.981,60	3.649,80	2.189,88	2.120,76	1.764,07	-	20.819,90
Amapá	-	-	111,00	131,54	210,90	341,88	482,85	586,08	241,15	122,66	114,47	-	2.342,52
Amazonas	-	-	670,04	794,00	1.273,08	2.063,74	2.914,69	3.537,83	1.455,67	740,40	690,98	-	14.140,44
Bahia	-	-	6.644,55	10.226,83	16.178,03	23.458,14	27.155,98	27.329,32	13.346,88	8.074,57	7.785,68	-	140.199,97
Ceará	-	-	214,16	289,12	535,41	666,29	850,71	896,51	451,53	282,28	237,22	-	4.423,23
Distrito Federal	-	-	44,56	59,25	99,95	126,44	180,63	198,69	116,57	70,45	65,57	-	962,10
Espirito Santo	-	-	216,70	315,37	474,90	587,40	746,93	760,77	415,89	290,70	268,80	-	4.077,47
Goiás	-	-	1.790,42	2.148,51	3.580,85	5.013,19	7.967,39	8.862,60	4.431,30	2.763,97	2.560,31	-	39.118,53
Maranhão	-	-	120,64	162,86	301,59	375,31	479,19	505,00	254,34	159,00	133,62	-	2.491,55
Mato Grosso	-	-	84,10	105,12	175,20	245,28	322,37	358,46	192,72	113,88	96,36	-	1.693,48
Mato Grosso do Sul	-	-	204,83	256,03	426,72	597,41	785,16	873,07	469,39	277,37	234,70	-	4.124,68
Minas Gerais	-	-	18.216,85	21.504,77	29.028,47	37.322,32	53.317,60	58.649,36	29.650,51	19.253,58	18.246,47	-	285.189,93
Pará	-	-	2.414,54	2.861,23	4.587,63	7.436,80	10.503,27	12.748,79	5.245,60	2.668,07	2.490,00	-	50.955,93
Paraná	-	-	61,02	87,87	136,68	173,13	214,79	239,85	123,50	86,73	77,86	-	1.201,44
Paraná	-	-	15.173,68	24.386,27	37.934,19	53.107,87	75.868,38	83.455,22	32.189,87	-	-	-	322.115,46
Pernambuco	-	-	45,62	71,16	118,60	155,82	218,95	240,85	120,42	71,16	60,21	-	1.102,79
Piauí	-	-	66,85	90,25	167,13	207,98	265,55	279,85	140,95	88,11	74,05	-	1.380,73
Rio de Janeiro	-	-	1.137,96	1.311,47	2.366,06	3.123,20	4.236,37	4.362,56	2.230,86	1.406,12	1.177,40	-	21.352,00
Rio Grande do Norte	-	-	41,66	52,09	81,92	95,09	113,43	132,48	73,94	44,60	38,51	-	673,73
Rio Grande do Sul	-	-	6.628,95	7.377,38	10.905,69	14.669,22	21.383,70	22.345,97	11.055,37	6.324,23	5.880,52	-	106.571,01
Rondônia	-	-	295,14	349,74	560,77	909,03	1.283,86	1.558,34	641,19	326,13	304,36	-	6.228,56
Roraima	-	-	295,14	349,74	560,77	909,03	1.283,86	1.558,34	641,19	326,13	304,36	-	6.228,56
Santa Catarina	-	-	833,11	1.008,35	1.551,31	1.950,63	2.757,89	3.065,28	1.580,04	933,66	774,22	-	14.454,49
São Paulo	-	-	261.745,02	202.157,58	298.767,45	392.523,79	598.213,65	745.013,16	403.424,22	254.345,54	240.402,47	-	3.396.592,90
Sergipe	-	-	8.292,26	12.935,92	21.559,86	28.326,34	39.802,82	43.783,11	21.891,55	12.935,92	10.945,78	-	200.473,56
Tocantins	-	-	27,05	37,00	54,09	75,73	108,18	108,29	53,55	31,64	26,77	-	522,29
<b>Todos</b>	<b>-</b>	<b>-</b>	<b>326.309,57</b>	<b>290.486,98</b>	<b>433.992,00</b>	<b>577.615,66</b>	<b>855.893,22</b>	<b>1.025.649,91</b>	<b>532.847,83</b>	<b>313.987,51</b>	<b>294.864,63</b>	<b>-</b>	<b>4.651.647,32</b>

Fonte: Conab

**Tabela 4.27 - Receita mensal por produto e por estado - maçã - 2015**

Estados	Receita mensal por produto - R\$ mil												Total	
	jan	fev	mar	abr	mai	jun	jul	ago	set	out	nov	dez		
Acre	-	-	-	-	-	-	-	-	-	-	-	-	-	-
Alagoas	-	-	-	-	-	-	-	-	-	-	-	-	-	-
Amapá	-	-	-	-	-	-	-	-	-	-	-	-	-	-
Amazonas	-	-	-	-	-	-	-	-	-	-	-	-	-	-
Bahia	95,71	218,87	348,65	339,77	283,74	288,37	155,98	-	-	-	-	-	-	1.731,09
Ceará	-	-	-	-	-	-	-	-	-	-	-	-	-	-
Distrito Federal	-	-	-	-	-	-	-	-	-	-	-	-	-	-
Espirito Santo	-	-	-	-	-	-	-	-	-	-	-	-	-	-
Goiás	-	-	-	-	-	-	-	-	-	-	-	-	-	-
Maranhão	-	-	-	-	-	-	-	-	-	-	-	-	-	-
Mato Grosso	-	-	-	-	-	-	-	-	-	-	-	-	-	-
Mato Grosso do Sul	-	-	-	-	-	-	-	-	-	-	-	-	-	-
Minas Gerais	555,14	1.269,45	2.022,18	1.970,67	1.645,67	1.672,54	904,69	-	-	-	-	-	-	10.040,34
Pará	-	-	-	-	-	-	-	-	-	-	-	-	-	-
Paraíba	-	-	-	-	-	-	-	-	-	-	-	-	-	-
Paraná	24.572,81	10.656,98	8.205,16	-	-	-	-	-	-	19.673,44	-	31.372,05	-	94.480,43
Pernambuco	-	-	-	-	-	-	-	-	-	-	-	-	-	-
Piauí	-	-	-	-	-	-	-	-	-	-	-	-	-	-
Rio de Janeiro	-	-	-	-	-	-	-	-	-	-	-	-	-	-
Rio Grande do Norte	-	-	-	-	-	-	-	-	-	-	-	-	-	-
Rio Grande do Sul	98.994,55	122.298,58	200.862,83	194.791,05	204.189,18	154.652,09	115.946,74	88.747,06	65.520,90	42.102,93	21.943,25	7.730,38	-	1.317.779,53
Rondônia	-	-	-	-	-	-	-	-	-	-	-	-	-	-
Roraima	-	-	-	-	-	-	-	-	-	-	-	-	-	-
Santa Catarina	85.768,52	145.904,14	223.417,96	210.600,43	210.692,82	162.429,24	120.851,07	94.841,95	69.926,21	43.504,45	22.378,63	7.967,79	-	1.398.283,21
São Paulo	599,14	1.370,08	2.182,48	2.126,89	1.776,12	1.805,12	976,41	-	-	-	-	-	-	10.836,25
Sergipe	-	-	-	-	-	-	-	-	-	-	-	-	-	-
Tocantins	-	-	-	-	-	-	-	-	-	-	-	-	-	-
<b>Todos</b>	<b>210.585,88</b>	<b>281.718,09</b>	<b>437.039,27</b>	<b>409.828,82</b>	<b>418.587,52</b>	<b>320.847,36</b>	<b>238.834,89</b>	<b>183.589,01</b>	<b>135.447,12</b>	<b>85.607,37</b>	<b>63.995,31</b>	<b>47.070,23</b>	<b>-</b>	<b>2.833.150,86</b>

Fonte: Conab

**Tabela 4.28 - Receita mensal por produto e por estado - manga - 2015**

Estados	Receita mensal por produto - R\$ mil												Total		
	jan	fev	mar	abr	mai	jun	jul	ago	set	out	nov	dez			
Acre	-	-	-	-	-	-	-	-	-	-	-	-	-	-	-
Alagoas	-	-	-	-	-	-	-	1.121,40	-	1.407,76	699,27	347,83	3.576,26	-	-
Amapá	-	-	-	-	-	-	-	-	-	-	-	-	-	-	-
Amazonas	-	-	-	-	-	-	-	-	-	-	-	-	-	-	-
Bahia	-	-	3.661,01	7.670,69	13.984,00	37.509,44	37.203,66	39.635,01	83.545,39	63.760,20	24.628,62	11.075,02	322.673,03	-	-
Ceará	-	-	1.872,36	3.193,48	3.592,66	4.062,45	7.723,00	9.732,50	12.002,69	11.092,98	4.399,17	2.236,25	59.907,53	-	-
Distrito Federal	-	-	29,16	59,48	113,39	288,86	257,15	265,94	515,23	487,42	212,89	93,29	2.322,80	-	-
Espirito Santo	3.702,20	3.673,17	2.253,58	1.716,40	-	-	-	-	-	1.467,98	2.207,61	2.417,32	17.438,26	-	-
Goiás	-	-	35,01	60,02	113,67	298,26	265,53	270,98	685,91	973,32	366,23	180,62	3.249,53	-	-
Maranhão	-	-	-	-	-	-	-	-	-	-	-	-	-	-	-
Mato Grosso	-	-	-	-	-	-	-	-	-	-	-	-	-	-	-
Mato Grosso do Sul	-	-	-	-	-	-	-	-	-	-	-	-	-	-	-
Minas Gerais	-	-	2.120,12	3.336,84	8.515,37	19.463,70	18.367,09	18.956,70	44.725,45	44.619,59	19.488,15	5.226,48	184.819,48	-	-
Pará	-	-	6,52	11,82	10,95	12,98	23,25	28,05	37,02	31,46	14,46	7,04	183,57	-	-
Paraíba	-	-	408,37	720,42	712,28	884,58	1.481,54	1.861,42	2.191,10	1.830,22	873,05	5.088,72	16.051,69	-	-
Paraná	2.112,73	1.941,25	1.158,34	942,32	-	-	-	-	-	-	-	1.404,74	7.559,39	-	-
Pernambuco	-	-	10.659,11	18.876,11	16.793,13	20.226,46	34.304,53	44.848,72	55.924,42	51.313,14	23.013,34	9.890,56	285.849,51	-	-
Piauí	-	-	-	-	669,46	722,41	1.182,12	1.379,15	1.604,90	1.559,75	775,77	-	7.893,56	-	-
Rio de Janeiro	843,87	779,27	375,05	303,07	-	-	-	-	-	230,71	355,07	391,25	3.278,29	-	-
Rio Grande do Norte	-	-	1.231,64	1.898,73	2.250,63	2.956,96	5.954,42	8.258,21	10.329,09	7.696,19	3.394,93	1.731,64	45.702,43	-	-
Rio Grande do Sul	317,81	292,91	169,80	148,19	-	-	-	-	-	109,86	145,72	169,32	1.353,61	-	-
Rondônia	-	-	-	-	-	-	-	-	-	-	-	-	-	-	-
Roraima	-	-	-	-	-	-	-	-	-	-	-	-	-	-	-
Santa Catarina	-	-	-	-	-	-	-	-	-	-	-	-	-	-	-
São Paulo	62.312,94	59.762,12	33.646,56	24.823,58	-	-	-	-	-	18.319,54	29.588,43	36.821,28	265.274,46	-	-
Sergipe	-	-	-	-	-	-	-	-	-	-	-	-	-	-	-
Tocantins	-	-	22,58	45,04	50,94	58,68	95,16	109,40	137,41	143,37	68,43	31,10	762,11	-	-
<b>Todos</b>	<b>69.289,55</b>	<b>66.448,72</b>	<b>57.649,23</b>	<b>63.806,20</b>	<b>46.806,47</b>	<b>86.484,77</b>	<b>106.857,43</b>	<b>126.467,46</b>	<b>211.698,61</b>	<b>205.043,47</b>	<b>110.231,13</b>	<b>77.112,47</b>	<b>1.227.895,52</b>	-	-



**Tabela 4.29 - Receita mensal por produto e por estado - uva - 2015**

Estados	Receita mensal por produto - R\$ mil												Total		
	jan	fev	mar	abr	mai	jun	jul	ago	set	out	nov	dez			
Acre	-	-	-	-	-	-	-	-	-	-	-	-	-	-	-
Alagoas	-	-	-	-	-	-	-	-	-	-	-	-	-	-	-
Amapá	-	-	-	-	-	-	-	-	-	-	-	-	-	-	-
Amazonas	-	-	-	-	-	-	-	-	-	-	-	-	-	-	-
Bahia	9.350,89	9.714,70	13.283,21	14.684,30	16.162,79	8.855,48	6.177,16	15.481,60	21.480,72	34.059,52	30.305,23	-	-	-	179.555,60
Ceará	113,55	117,97	161,30	178,32	196,27	107,54	75,01	188,00	260,85	413,60	368,01	-	-	-	2.180,42
Distrito Federal	-	-	-	-	-	238,14	476,28	958,61	1.560,38	1.122,66	425,63	-	-	-	4.781,70
Espirito Santo	-	-	-	-	-	238,75	470,05	914,05	1.197,94	1.247,27	526,83	-	-	-	4.594,89
Goiás	200,08	250,10	300,12	521,84	670,94	410,02	228,94	641,28	961,92	1.843,68	1.830,05	-	-	-	7.858,97
Maranhão	-	-	-	-	-	-	-	-	-	-	-	-	-	-	-
Mato Grosso	-	-	-	-	-	120,66	233,09	441,84	662,76	552,30	256,24	-	-	-	2.266,89
Mato Grosso do Sul	-	-	-	-	-	12,92	24,95	472,9	70,94	59,12	27,43	-	-	-	242,63
Minas Gerais	-	-	-	-	-	2.096,61	4.231,07	9.506,66	11.603,28	8.288,06	4.321,90	-	-	-	40.047,58
Pará	-	-	-	-	-	-	-	-	-	-	-	-	-	-	-
Paraíba	265,28	275,60	376,83	416,58	458,52	251,22	175,24	439,20	609,39	966,24	859,73	-	-	-	5.093,84
Paraná	42.970,15	-	1.810,10	6.516,35	12.167,83	14.497,35	4.142,10	-	-	-	-	33.827,15	-	-	115.931,03
Pernambuco	28.673,93	29.789,56	40.732,18	45.028,52	49.562,23	27.154,78	18.941,89	47.473,40	65.869,34	104.441,48	92.929,18	-	-	-	550.596,49
Piauí	20,29	21,08	28,83	31,87	35,08	19,22	13,41	33,60	46,62	73,92	65,77	-	-	-	389,69
Rio de Janeiro	46,19	50,28	19,16	22,21	24,57	8,79	3,27	3,59	5,58	4,27	5,22	13,96	-	-	207,08
Rio Grande do Norte	-	-	-	-	-	-	-	-	-	-	-	-	-	-	-
Rio Grande do Sul	262.864,50	350.486,00	272.853,35	-	-	-	-	-	-	-	-	-	-	-	886.203,85
Rondônia	23,80	24,72	33,81	37,37	41,13	22,54	15,72	39,40	54,67	86,68	77,13	-	-	-	456,96
Roraima	-	-	-	-	-	-	-	-	-	-	-	-	-	-	-
Santa Catarina	39.811,97	45.341,41	34.918,41	-	-	-	-	-	-	-	-	-	-	-	120.071,79
São Paulo	103.259,11	74.911,48	59.159,95	46.378,87	49.234,88	23.652,67	9.725,76	9.589,84	13.119,95	12.097,42	13.778,41	35.622,24	-	-	450.530,58
Sergipe	-	-	-	-	-	-	-	-	-	-	-	-	-	-	-
Tocantins	-	-	-	-	-	-	-	-	-	-	-	-	-	-	-
<b>Todos</b>	<b>487.599,73</b>	<b>510.982,90</b>	<b>423.677,25</b>	<b>113.816,23</b>	<b>128.554,25</b>	<b>77.686,69</b>	<b>44.933,92</b>	<b>85.758,36</b>	<b>117.504,35</b>	<b>165.256,21</b>	<b>145.776,76</b>	<b>69.463,36</b>	<b>-</b>	<b>-</b>	<b>2.371.010,01</b>

Fonte: Conab

**Tabela 4.30 - Receita mensal por grupo de produtos e por estado - hortícolas - 2015**

Estados	Receita mensal por produto - R\$ mil												Total			
	jan	fev	mar	abr	mai	jun	jul	ago	set	out	nov	dez				
Acre	-	-	-	-	-	-	-	-	-	-	-	-	-	-	-	-
Alagoas	826,80	738,57	697,25	916,75	606,86	1.046,30	721,78	340,45	-	-	661,09	757,50	-	-	-	7.313,36
Amapá	-	-	-	-	-	-	-	-	-	-	-	-	-	-	-	-
Amazonas	11,87	23,66	35,22	42,43	79,52	51,15	61,35	57,61	51,95	28,53	36,02	32,03	-	-	-	511,35
Bahia	62.432,61	60.119,31	83.178,55	135.651,58	226.264,01	249.895,60	264.366,75	205.437,02	100.785,99	613.56,49	131.431,93	130.890,88	-	-	-	1.711.810,72
Ceará	28.348,14	37.670,69	33.637,26	13.508,18	-	-	105,90	102,46	82,87	48,00	8.599,57	40.790,89	-	-	-	162.893,96
Distrito Federal	307,89	163,31	4.109,39	6.914,70	11.726,23	8.725,06	21.790,82	25.357,19	16.718,79	11.036,60	10.379,26	2.903,25	-	-	-	120.132,50
Espirito Santo	4.052,19	2.409,64	102.253,31	182.254,79	311.884,08	304.496,72	499.794,57	548.366,50	316.292,24	173.007,71	226.096,51	50.667,50	-	-	-	2.721.575,76
Goiás	1.290,34	1.714,68	1.531,09	614,86	-	-	-	-	-	-	391,43	1.856,70	-	-	-	7.399,10
Maranhão	-	-	978,70	1.356,84	2.485,31	1.920,33	2.936,10	4.110,54	1.757,21	1.174,44	1.060,26	-	-	-	-	17.779,73
Mato Grosso	-	-	255,55	354,29	648,95	501,42	766,66	1.073,32	458,83	306,66	276,85	-	-	-	-	4.642,53
Mato Grosso do Sul	193.793,05	254.839,60	253.210,88	255.734,80	295.373,32	287.668,44	418.721,01	439.432,59	252.226,06	161.265,44	164.650,00	261.432,81	-	-	-	3.238.348,02
Pará	444,14	885,30	1.317,51	1.587,28	2.974,84	1.913,67	2.295,22	2.155,12	1.943,48	1.067,13	1.347,32	1.198,28	-	-	-	19.129,28
Paraná	2.975,68	3.731,63	2.730,56	1.093,08	92,71	95,61	1.606,45	1.447,78	1.121,96	704,56	1.262,50	3.652,36	-	-	-	20.514,88
Paraná	595.202,79	221.869,80	131.096,14	82.152,61	80.685,69	209.545,69	23.403,48	17.459,18	91.446,66	101.634,01	28.059,86	258.600,52	-	-	-	1.841.156,42
Pernambuco	12.708,16	23.392,01	12.706,20	2.692,85	13.514,26	12.649,01	14.806,73	19.055,14	12.747,46	11.035,99	22.224,74	13.195,49	-	-	-	170.728,05
Piauí	929,76	1.235,52	1.103,23	443,04	-	-	28,41	27,49	22,23	12,88	282,05	1.337,86	-	-	-	5.422,47
Rio de Janeiro	13.768,49	23.911,21	16.132,79	23.554,94	39.119,55	31.007,32	48.674,79	33.481,90	15.194,18	9.440,14	15.864,82	15.702,00	-	-	-	285.852,14
Rio Grande do Norte	987,62	1.148,40	979,97	286,33	-	-	3.165,05	3.273,39	2.569,18	1.772,12	402,71	1.243,33	-	-	-	15.828,10
Rio Grande do Sul	374.145,41	208.064,82	101.138,48	68.090,35	311.43,30	29.989,49	27.674,30	7.951,74	-	8.551,46	10.202,78	199.395,04	-	-	-	1.066.347,17
Rondônia	121,20	241,59	359,54	433,16	811,81	522,23	626,35	588,12	530,36	291,21	367,67	327,00	-	-	-	5.220,25
Roraima	193,91	386,53	575,24	693,02	1.298,84	835,52	1.002,11	940,94	848,54	465,92	588,25	523,18	-	-	-	8.351,99
Santa Catarina	281.117,34	266.652,78	170.579,05	101.736,04	23.129,46	7084,22	7.110,07	-	-	14.324,83	18.244,92	208.142,85	-	-	-	1.098.121,57
São Paulo	217.894,75	288.549,52	311.785,73	176.113,55	215.557,24	262.187,00	371.766,39	502.351,13	293.112,01	115.631,15	191.290,51	141.100,06	-	-	-	3.087.339,04
Sergipe	355,20	532,86	439,59	152,55	-	-	-	-	-	-	130,47	552,36	-	-	-	2.163,03
Tocantins	-	-	-	-	-	-	-	-	-	-	-	-	-	-	-	-
<b>Todos</b>	<b>1.830.682,26</b>	<b>1.475.310,71</b>	<b>1.271.025,88</b>	<b>1.091.215,66</b>	<b>1.281.532,04</b>	<b>1.423.672,02</b>	<b>1.716.882,15</b>	<b>1.819.838,31</b>	<b>1.114.084,96</b>	<b>677.092,03</b>	<b>849.617,91</b>	<b>1.370.801,20</b>	-	-	-	<b>15.921.755,12</b>

Fonte: Conab  
Nota: Grupo das hortícolas: alho, batata, cebola e tomate

**Tabela 4.31 - Receita mensal por produto e por estado - alho - 2015**

Estados	Receita mensal por produto - R\$ mil												Total	
	jan	fev	mar	abr	mai	jun	jul	ago	set	out	nov	dez		
Acre	-	-	-	-	-	-	-	-	-	-	-	-	-	-
Alagoas	-	-	-	-	-	-	-	-	-	-	-	-	-	-
Amapá	-	-	-	-	-	-	-	-	-	-	-	-	-	-
Amazonas	-	-	-	-	-	-	-	-	-	-	-	-	-	-
Bahia	1.070,90	554,61	-	-	-	1.330,17	7.930,27	11.002,05	11.982,77	9.722,61	10.305,97	6.825,55	60.724,89	
Ceará	-	-	-	-	-	-	-	-	-	-	-	-	-	
Distrito Federal	307,89	163,31	-	-	-	411,68	3.315,91	4.533,89	4.682,67	3.775,40	3.951,00	2.903,25	24.065,00	
Espirito Santo	100,17	56,84	-	-	-	136,81	1.083,58	1.438,28	1.443,48	1.173,23	1.294,06	917,93	7.644,39	
Goiás	4.052,19	2.409,64	-	-	-	5.836,49	42.231,16	55.585,60	55.585,60	49.193,26	58.364,88	40.105,01	313.363,82	
Maranhão	-	-	-	-	-	-	-	-	-	-	-	-	-	
Mato Grosso	-	-	-	-	-	-	-	-	-	-	-	-	-	
Mato Grosso do Sul	-	-	-	-	-	-	-	-	-	-	-	-	-	
Minas Gerais	6.323,83	3.522,16	-	-	-	9.926,33	79.851,21	113.673,29	120.878,29	96.062,46	101.466,21	71.246,64	602.950,43	
Pará	-	-	-	-	-	-	-	-	-	-	-	-	-	
Paraíba	1,42	0,76	-	-	-	1,58	11,47	14,59	15,41	12,31	14,04	10,09	81,67	
Paraná	1.656,00	2.760,00	2.208,00	1.656,00	1.104,00	465,06	767,97	-	-	-	-	823,86	11.440,89	
Pernambuco	-	-	-	-	-	-	-	-	-	-	-	-	-	
Piauí	-	-	-	-	-	-	-	-	-	-	-	-	-	
Rio de Janeiro	-	-	-	-	-	-	-	-	-	-	-	-	-	
Rio Grande do Norte	-	-	-	-	-	-	-	-	-	-	-	-	-	
Rio Grande do Sul	13.422,36	26.972,55	27.330,48	23.009,76	15.339,84	7.484,56	7.669,92	-	-	-	-	10.098,73	131.328,21	
Rondônia	-	-	-	-	-	-	-	-	-	-	-	-	-	
Roraima	-	-	-	-	-	-	-	-	-	-	-	-	-	
Santa Catarina	15.260,80	29.345,21	26.837,30	21.756,83	13.638,41	7.084,22	7.110,07	-	-	-	-	9.404,69	130.437,54	
São Paulo	13,61	7,05	-	-	-	19,00	136,67	180,16	184,65	140,95	148,06	99,19	929,33	
Sergipe	-	-	-	-	-	-	-	-	-	-	-	-	-	
Tocantins	-	-	-	-	-	-	-	-	-	-	-	-	-	
<b>Todos</b>	<b>42.209,16</b>	<b>65.792,14</b>	<b>56.375,78</b>	<b>46.422,59</b>	<b>30.082,25</b>	<b>32.695,90</b>	<b>150.108,24</b>	<b>186.447,86</b>	<b>194.772,85</b>	<b>160.080,22</b>	<b>175.544,22</b>	<b>142.434,94</b>	<b>1.282.966,16</b>	

Fonte: Conab

**Tabela 4.32 - Receita mensal por produto e por estado - batata - 2015**

Estados	Receita mensal por produto - R\$ mil												Total		
	jan	fev	mar	abr	mai	jun	jul	ago	set	out	nov	dez			
Acre	-	-	-	-	-	-	-	-	-	-	-	-	-	-	-
Alagoas	-	-	-	-	-	-	-	-	-	-	-	-	-	-	-
Amapá	-	-	-	-	-	-	-	-	-	-	-	-	-	-	-
Amazonas	-	-	-	-	-	-	-	-	-	-	-	-	-	-	-
Bahia	-	-	22.723,17	32.256,33	46.925,98	55.381,11	74.278,33	55.930,70	41.218,77	36.357,07	52.210,44	53.901,47	471.183,37		
Ceará	-	-	-	-	-	-	-	-	-	-	-	-	-		
Distrito Federal	-	-	-	28,53	32,08	94,59	148,79	102,70	101,01	33,85	-	-	541,55		
Espirito Santo	665,26	764,56	1.401,18	1.305,45	1.375,07	1.253,23	1.392,48	2.075,67	2.067,83	1.120,95	1.144,44	966,03	15.532,16		
Goiás	-	-	-	10.907,46	12.356,10	58.798,01	95.440,24	65.240,22	62.377,01	18.269,99	-	-	323.389,03		
Maranhão	-	-	-	-	-	-	-	-	-	-	-	-	-		
Mato Grosso	-	-	-	-	-	-	-	-	-	-	-	-	-		
Mato Grosso do Sul	-	-	-	-	-	-	-	-	-	-	-	-	-		
Minas Gerais	187.469,22	251.317,44	203.770,90	183.393,81	157.922,44	140.941,54	118.441,83	43.471,12	-	-	-	190.186,17	1.476.914,47		
Pará	-	-	-	-	-	-	-	-	-	-	-	-	-		
Paraíba	-	-	38,08	54,70	92,71	94,03	122,37	82,97	72,18	56,62	90,06	94,03	797,75		
Paraná	532.649,28	129.856,34	52.419,07	50.929,90	79.581,69	209.080,63	22.635,51	-	-	-	-	206.936,21	1.284.088,62		
Pernambuco	-	-	-	-	-	-	-	-	-	-	-	-	-		
Piauí	-	-	-	-	-	-	-	-	-	-	-	-	-		
Rio de Janeiro	40,18	47,92	85,72	74,73	82,86	68,93	64,01	94,62	86,25	44,66	51,32	63,08	804,29		
Rio Grande do Norte	-	-	-	-	-	-	-	-	-	-	-	-	-		
Rio Grande do Sul	276.160,41	69.015,10	7.401,62	7.501,64	15.803,46	22.504,92	20.004,38	7.951,74	-	-	-	122.126,72	548.469,98		
Rondônia	-	-	-	-	-	-	-	-	-	-	-	-	-		
Roraima	-	-	-	-	-	-	-	-	-	-	-	-	-		
Santa Catarina	117.993,95	31.512,94	3.578,88	295,53	-	-	-	-	-	-	1.815,49	78.269,98	233.266,78		
São Paulo	57.152,71	65.995,41	151.057,30	101.931,20	61.506,18	86.263,40	82.993,19	95.215,59	101.942,87	57.403,82	52.498,51	54.454,79	968.414,97		
Sergipe	-	-	-	-	-	-	-	-	-	-	-	-	-		
Tocantins	-	-	-	-	-	-	-	-	-	-	-	-	-		
<b>Todos</b>	<b>1.171.931,02</b>	<b>548.509,71</b>	<b>442.475,92</b>	<b>388.679,26</b>	<b>375.678,57</b>	<b>574.480,39</b>	<b>415.521,13</b>	<b>270.165,34</b>	<b>207.865,93</b>	<b>113.286,95</b>	<b>107.810,27</b>	<b>706.998,49</b>	<b>5.323.402,98</b>		

**Tabela 4.33 - Receita mensal por produto e por estado - cebola - 2015**

Estados	Receita mensal por produto - R\$ mil												Total	
	jan	fev	mar	abr	mai	jun	jul	ago	set	out	nov	dez		
Acre	-	-	-	-	-	-	-	-	-	-	-	-	-	-
Alagoas	-	-	-	-	-	-	-	-	-	-	-	-	-	-
Amapá	-	-	-	-	-	-	-	-	-	-	-	-	-	-
Amazonas	-	-	-	-	-	-	-	-	-	-	-	-	-	-
Bahia	-	4.616,99	25.885,72	129.909,52	121.592,14	95.847,88	101.732,28	47.584,45	15.276,82	29.139,11	-	-	571.584,90	
Ceará	-	-	-	-	-	105,90	102,46	82,87	48,00	-	-	-	339,23	
Distrito Federal	-	-	-	-	-	6.218,10	6.893,04	5.859,08	3.705,01	-	-	-	22.675,23	
Espirito Santo	-	-	-	-	-	2.981,80	3.314,75	2.663,64	1.642,58	-	-	-	10.602,77	
Goiás	-	-	-	-	8.544,27	35.355,60	60.841,10	83.969,55	47.140,80	7.778,23	10.562,49	-	272.090,81	
Maranhão	-	-	-	-	-	-	-	-	-	-	-	-	-	
Mato Grosso	-	-	-	-	-	-	-	-	-	-	-	-	-	
Mato Grosso do Sul	-	-	-	-	-	-	-	-	-	-	-	-	-	
Minas Gerais	-	-	-	-	-	57.367,92	88.280,89	53.770,20	18.888,00	22.583,48	-	-	331.165,77	
Pará	-	-	-	-	-	-	-	-	-	-	-	-	-	
Paraíba	-	-	-	-	-	1.472,60	1.350,22	1.034,38	635,63	-	-	-	4.492,82	
Paraná	33.040,94	38.513,18	28.943,24	11.346,48	-	-	-	-	5.835,33	-	28.204,10	-	145.883,25	
Pernambuco	-	-	560,35	2.692,85	13.514,26	12.649,01	10.583,03	4.950,13	1.589,22	3.031,29	-	-	59.541,01	
Piauí	-	-	-	-	-	28,41	27,49	22,23	12,88	-	-	-	91,01	
Rio de Janeiro	-	-	-	-	-	-	-	-	-	-	-	-	-	
Rio Grande do Norte	-	-	-	-	-	3.165,05	3.273,39	2.569,18	1.772,12	-	-	-	10.779,73	
Rio Grande do Sul	37.567,46	43.789,38	32.908,38	12.900,91	-	-	-	-	8.551,46	10.202,78	32.067,98	-	177.988,36	
Rondônia	-	-	-	-	-	-	-	-	-	-	-	-	-	
Roraima	-	-	-	-	-	-	-	-	-	-	-	-	-	
Santa Catarina	79.838,88	82.486,59	75.765,46	42.431,38	9.491,05	-	-	-	14.324,83	16.429,43	73.830,59	-	394.598,21	
São Paulo	-	-	-	-	30.413,81	64.631,08	177.363,00	295.681,86	190.984,48	64.461,60	-	-	881.622,21	
Sergipe	-	-	-	-	-	-	-	-	-	-	-	-	-	
Tocantins	-	-	-	-	-	-	-	-	-	-	-	-	-	
<b>Todos</b>	<b>150.447,27</b>	<b>164.789,15</b>	<b>142.794,43</b>	<b>95.257,32</b>	<b>191.872,91</b>	<b>291.595,75</b>	<b>446.275,61</b>	<b>597.203,33</b>	<b>356.661,44</b>	<b>148.267,03</b>	<b>153.625,92</b>	<b>144.665,16</b>	<b>2.883.455,31</b>	

Fonte: Conab

**Tabela 4.34 - Receita mensal por produto e por estado - tomate - 2015**

Estados	Receita mensal por produto - R\$ mil												Total			
	jan	fev	mar	abr	mai	jun	jul	ago	set	out	nov	dez				
Acre	-	-	-	-	-	-	-	-	-	-	-	-	-	-	-	-
Alagoas	826,80	738,57	697,25	916,75	606,86	1.046,30	721,78	340,45	-	-	661,09	757,50	-	-	-	7.313,36
Amapá	-	-	-	-	-	-	-	-	-	-	-	-	-	-	-	-
Amazonas	11,87	23,66	35,22	42,43	79,52	51,15	61,35	57,61	51,95	28,53	36,02	32,03	32,03	32,03	32,03	511,35
Bahia	61.361,71	59.564,70	55.838,39	77.509,53	49.428,51	71.592,18	86.310,27	36.772,00	-	-	39.776,41	70.163,86	70.163,86	70.163,86	70.163,86	608.317,56
Ceará	28.348,14	37.670,69	33.637,26	13.508,18	-	-	-	-	-	-	8.599,57	40.790,89	40.790,89	40.790,89	40.790,89	162.554,73
Distrito Federal	-	-	4.109,39	6.886,17	11.694,16	8.218,78	12.108,03	13.807,56	6.076,03	3.522,34	6.428,26	-	-	-	-	72.850,71
Espirito Santo	38.009,48	76.207,87	38.793,47	33.532,22	22.760,98	12.147,16	-	-	-	-	13.327,88	34.615,33	34.615,33	34.615,33	34.615,33	269.394,39
Goiás	-	-	102.253,31	171.347,34	290.983,71	204.506,62	301.282,08	343.571,13	151.188,83	87.645,70	159.953,40	-	-	-	-	1.812.732,11
Maranhão	1.290,34	1.714,68	1.531,09	614,86	-	-	-	-	-	-	391,43	1.856,70	1.856,70	1.856,70	1.856,70	7.399,10
Mato Grosso	-	-	978,70	1.356,84	2.485,31	1.920,33	2.936,10	4.110,54	1.757,21	1.174,44	1.060,26	-	-	-	-	17.779,73
Mato Grosso do Sul	-	-	255,55	354,29	648,95	501,42	766,66	1.073,32	458,83	306,66	276,85	-	-	-	-	4.642,53
Minas Gerais	-	-	49.439,99	72.341,00	137.450,88	79.432,66	132.147,07	192.012,90	77.577,58	46.314,97	40.600,30	-	-	-	-	827.317,34
Pará	444,14	885,30	1.317,51	1.587,28	2.974,84	1.913,67	2.295,22	2.155,12	1.943,48	1.067,13	1.347,32	1.198,28	1.198,28	1.198,28	1.198,28	19.129,28
Paraná	2.974,26	3.730,87	2.692,49	1.038,38	-	-	-	-	-	-	1.158,40	3.548,24	3.548,24	3.548,24	3.548,24	15.142,64
Paraná	27.856,58	50.740,28	47.525,82	18.220,24	-	-	-	17.459,18	91.446,66	95.798,68	28.059,86	22.636,35	22.636,35	22.636,35	22.636,35	399.743,66
Pernambuco	12.708,16	23.392,01	12.145,85	-	-	-	4.835,85	8.472,11	7.797,34	9.446,77	19.193,45	13.195,49	13.195,49	13.195,49	13.195,49	111.187,04
Piauí	929,76	1.235,52	1.103,23	443,04	-	-	-	-	-	-	282,05	1.337,86	1.337,86	1.337,86	1.337,86	5.331,46
Rio de Janeiro	13.728,31	23.863,30	16.047,07	23.480,21	39.036,69	30.938,40	48.610,78	33.387,28	15.107,93	9.395,48	15.813,50	15.638,92	15.638,92	15.638,92	15.638,92	285.047,85
Rio Grande do Norte	987,62	1.148,40	979,97	286,33	-	-	-	-	-	-	402,71	1.243,33	1.243,33	1.243,33	1.243,33	5.048,37
Rio Grande do Sul	46.995,19	68.287,79	33.497,99	24.678,04	-	-	-	-	-	-	-	-	-	-	-	208.560,63
Rondônia	121,20	241,59	359,54	433,16	811,81	522,23	626,35	588,12	530,36	291,21	367,67	327,00	327,00	327,00	327,00	5.220,25
Roraima	193,91	386,53	575,24	693,02	1.298,84	835,52	1.002,11	940,94	848,54	465,92	588,25	523,18	523,18	523,18	523,18	8.351,99
Santa Catarina	68.223,71	123.308,04	64.397,40	37.252,31	-	-	-	-	-	-	-	-	-	-	-	339.819,04
São Paulo	160.728,43	222.547,06	160.728,43	74.182,35	123.637,25	111.273,53	111.273,53	111.273,53	-	-	74.182,35	86.546,08	86.546,08	86.546,08	86.546,08	1.236.372,53
Sergipe	355,20	532,86	439,59	152,55	-	-	-	-	-	-	130,47	552,36	552,36	552,36	552,36	2.163,03
Tocantins	-	-	-	-	-	-	-	-	-	-	-	-	-	-	-	-
<b>Todos</b>	<b>466.094,82</b>	<b>696.219,71</b>	<b>629.379,75</b>	<b>560.856,49</b>	<b>683.898,31</b>	<b>524.899,98</b>	<b>704.977,18</b>	<b>766.021,78</b>	<b>354.784,73</b>	<b>255.457,82</b>	<b>412.637,49</b>	<b>376.702,61</b>	<b>376.702,61</b>	<b>376.702,61</b>	<b>376.702,61</b>	<b>6.431.930,67</b>

**Tabela 4.35 - Receita mensal por grupo de produtos e por estado - outros - 2015**

Estados	Receita mensal por produto - R\$ mil												Total
	jan	fev	mar	abr	mai	jun	jul	ago	set	out	nov	dez	
Acre	33.995,75	34.068,08	34.535,53	49.578,45	99.544,77	141.797,02	168.404,71	193.066,45	201.505,13	199.711,28	91.672,60	72.448,78	1.320.328,55
Alagoas	258.145,89	181.065,06	87.071,98	6.110,49	6.583,41	9.229,96	7.617,21	18.073,56	164.885,90	311.281,52	298.247,52	312.818,50	1.661.131,00
Amapá	9.157,69	8.876,61	7.475,61	6.282,00	5.710,25	12.248,80	12.339,79	18.360,65	20.189,81	17.497,84	9.939,60	8.345,75	136.424,40
Amazonas	63.598,60	49.721,23	44.337,40	34.304,59	23.293,72	46.739,96	57.024,70	85.624,09	99.303,05	94.413,34	60.339,36	50.340,42	709.040,46
Bahia	323.536,95	283.822,83	271.826,66	275.545,37	225.437,91	345.834,51	376.158,11	314.128,45	182.855,02	192.398,56	267.706,44	317.307,71	3.376.558,51
Ceará	36.465,35	35.379,99	23.185,81	19.463,39	20.833,29	21.684,77	19.189,17	27.648,40	41.194,68	55.713,76	52.430,26	47.117,25	400.306,13
Distrito Federal	362,20	372,77	359,45	1.217,23	2.084,54	3.009,44	2.833,43	2.629,69	2.676,58	2.180,27	1.620,04	1.203,87	20.549,51
Espirito Santo	171.308,06	152.580,91	209.221,65	265.020,05	297.390,68	378.437,38	464.241,28	462.874,52	379.976,32	298.412,70	283.159,96	225.533,97	3.588.157,48
Goiás	22.590,07	4.631,40	5.022,68	205.418,21	512.559,90	590.598,98	694.607,92	691.579,47	705.747,25	620.940,00	577.922,05	10.855,22	4.642.473,13
Maranhão	8.809,09	11.872,89	15.732,97	38.332,03	49.036,66	59.985,16	68.854,05	67.322,27	65.607,25	62.985,76	36.837,34	21.417,94	506.793,42
Mato Grosso	5.586,57	5.814,16	26.632,04	115.504,38	183.130,12	189.623,26	185.165,16	175.075,74	183.733,14	159.636,83	119.661,53	8.661,02	1.358.223,96
Mato Grosso do Sul	5.472,08	5.215,95	52.350,48	157.193,21	200.581,61	266.968,37	300.804,74	353.879,41	423.425,25	439.264,45	482.791,02	10.705,75	2.698.652,30
Minas Gerais	541.349,25	520.863,53	536.324,72	1.202.514,64	1.189.295,19	1.480.423,51	1.597.054,43	1.801.180,06	1.603.648,53	1.568.360,60	1.390.785,55	756.820,43	14.188.620,43
Pará	155.355,03	294.055,63	226.046,58	200.621,88	170.407,52	247.092,59	305.073,16	335.795,40	405.014,18	375.340,23	355.161,63	331.879,12	3.401.842,94
Paraná	66.258,78	32.128,86	5.061,09	3.345,66	2.940,35	3.699,61	14.877,91	61.548,43	84.830,12	108.630,19	110.157,85	108.604,98	602.083,83
Paraná	222.184,42	195.232,43	367.283,82	475.777,32	660.229,50	610.015,22	721.018,94	596.185,60	591.417,21	602.705,66	574.010,40	433.059,05	6.049.119,58
Pernambuco	150.728,92	100.774,83	41.807,69	13.019,14	9.069,39	10.525,20	11.334,67	40.491,04	151.409,26	248.108,08	271.676,75	278.351,89	1.327.296,87
Piauí	6.679,06	4.264,71	6.382,97	11.390,18	483,02	5.645,11	14.550,04	23.490,12	26.312,78	30.380,43	26.023,86	8.297,19	163.899,47
Rio de Janeiro	9.391,59	9.017,94	13.067,25	17.593,17	34.550,33	41.441,96	44.232,00	46.680,61	48.021,58	42.074,82	33.833,68	16.906,51	356.811,45
Rio Grande do Norte	42.598,71	26.930,96	11.744,73	8.987,76	3.112,20	4.271,67	5.081,87	27.302,78	36.250,81	47.895,52	53.455,82	61.216,54	328.849,36
Rio Grande do Sul	104.568,31	261.400,77	601.201,65	449.714,45	585.303,10	442.447,52	376.350,89	257.174,37	469,27	414,43	447,38	354,74	3.079.846,86
Rondônia	29.539,38	32.579,65	53.504,10	75.683,59	107.018,84	139.985,88	143.461,93	141.916,73	127.135,53	116.570,03	70.986,05	61.557,75	1.099.939,45
Roraima	21.245,30	21.260,23	21.261,51	25.480,44	21.411,74	17.699,44	17.699,19	15.496,05	11.082,69	10.988,09	8.434,06	15.955,03	208.013,78
Santa Catarina	62.730,63	156.826,57	367.296,73	245.365,92	312.378,86	218.286,66	181.842,76	126.888,16	11.537,09	3.499,64	-	-	1.686.653,02
São Paulo	147.009,62	176.040,19	258.513,29	1.533.031,14	3.475.486,50	4.041.350,57	4.335.554,34	4.383.300,77	4.108.744,11	4.667.906,31	3.652.426,11	911.133,15	31.690.496,11
Sergipe	56.028,92	44.400,53	41.665,47	21.539,59	13.478,92	14.954,80	14.617,52	22.339,08	28.813,44	32.879,95	46.534,63	57.929,65	395.182,50
Tocantins	4.794,43	5.093,24	5.274,65	9.101,01	61.284,53	75.141,11	57.936,15	510,67	527,14	645,45	712,68	791,12	221.812,19
<b>Todos</b>	<b>2.559.490,61</b>	<b>2.654.291,94</b>	<b>3.334.188,50</b>	<b>5.467.135,29</b>	<b>8.272.636,87</b>	<b>9.419.138,46</b>	<b>10.197.926,07</b>	<b>10.290.563,58</b>	<b>9.706.313,12</b>	<b>10.310.835,73</b>	<b>8.876.974,15</b>	<b>4.129.613,33</b>	<b>85.219.106,66</b>

Nota: Grupo outros: cacau, café, cana-de-açúcar, castanha-de-caju, cera de carnaúba, coco, fumo e mandioca.

Fonte: Conab

**Tabela 4.36 - Receita mensal por produto e por estado - cacau - 2015**

Estados	Receita mensal por produto - R\$ mil												Total		
	jan	fev	mar	abr	mai	jun	jul	ago	set	out	nov	dez			
Acre	-	-	-	-	-	-	-	-	-	-	-	-	-	-	-
Alagoas	-	-	-	-	-	-	-	-	-	-	-	-	-	-	-
Amapá	-	-	-	-	-	-	-	-	-	-	-	-	-	-	-
Amazonas	474,95	733,62	1.039,17	758,19	1.015,98	1.075,94	1.356,44	1.639,96	2.228,93	1.147,01	1.166,63	917,84	13.554,65		
Bahia	182.375,83	118.850,80	119.285,03	115.709,04	60.178,92	138.237,81	160.184,22	86.181,52	-	-	88.582,55	155.045,00	1.224.630,71		
Ceará	-	-	-	-	-	-	-	-	-	-	-	-	-		
Distrito Federal	-	-	-	-	-	-	-	-	-	-	-	-	-		
Espirito Santo	7.599,13	11.275,69	6.116,21	4.009,13	2.072,90	2.215,27	-	-	-	-	2.522,79	5.421,44	41.232,57		
Goiás	-	-	-	-	-	-	-	-	-	-	-	-	-		
Maranhão	-	-	-	-	-	-	-	-	-	-	-	-	-		
Mato Grosso	-	-	156,12	185,77	248,32	332,80	495,25	930,37	495,64	195,20	160,08	-	3.199,55		
Mato Grosso do Sul	-	-	-	-	-	-	-	-	-	-	-	-	-		
Minas Gerais	-	-	48,11	56,76	78,26	104,54	155,45	288,96	160,04	92,54	59,53	-	1.044,18		
Pará	23.851,83	36.842,18	52.187,36	38.076,08	51.022,30	54.033,79	68.120,35	82.358,73	111.936,98	57.603,09	58.588,09	46.093,77	680.714,57		
Paraíba	-	-	-	-	-	-	-	-	-	-	-	-	-		
Paraná	-	-	-	-	-	-	-	-	-	-	-	-	-		
Pernambuco	-	-	-	-	-	-	-	-	-	-	-	-	-		
Piauí	-	-	-	-	-	-	-	-	-	-	-	-	-		
Rio de Janeiro	-	-	-	-	-	-	-	-	-	-	-	-	-		
Rio Grande do Norte	-	-	-	-	-	-	-	-	-	-	-	-	-		
Rio Grande do Sul	-	-	-	-	-	-	-	-	-	-	-	-	-		
Rondônia	1.293,36	1.940,04	2.434,56	2.191,10	2.910,21	3.195,36	3.574,81	4.317,16	5.724,26	2.113,50	2.773,12	2.567,70	35.035,18		
Roraima	3,40	5,10	6,40	5,76	7,65	8,40	9,40	11,35	15,05	5,56	7,29	6,75	92,10		
Santa Catarina	-	-	-	-	-	-	-	-	-	-	-	-	-		
São Paulo	-	-	-	-	-	-	-	-	-	-	-	-	-		
Sergipe	-	-	-	-	-	-	-	-	-	-	-	-	-		
Tocantins	-	-	-	-	-	-	-	-	-	-	-	-	-		
<b>Todos</b>	<b>215.598,50</b>	<b>169.647,43</b>	<b>181.272,96</b>	<b>160.991,83</b>	<b>117.534,54</b>	<b>199.203,93</b>	<b>233.895,91</b>	<b>175.728,04</b>	<b>120.560,90</b>	<b>611.56,90</b>	<b>153.860,07</b>	<b>210.052,50</b>	<b>1.999.503,51</b>		



**Tabela 4.37 - Receita mensal por produto e por estado - café - 2015**

Estados	Receita mensal por produto - R\$ mil												Total
	jan	fev	mar	abr	mai	jun	jul	ago	set	out	nov	dez	
Acre	267,04	280,50	748,00	1.028,50	1.277,58	1.436,16	1.329,57	906,95	540,80	346,51	259,93	233,75	8.655,30
Alagoas	-	-	-	-	-	-	-	-	-	-	-	-	-
Amapá	-	-	-	-	-	-	-	-	-	-	-	-	-
Amazonas	-	-	-	-	-	-	-	-	-	-	-	-	-
Bahia	46.222,02	38.879,59	50.612,80	78.157,25	81.100,23	99.804,69	122.249,96	122.147,96	81.806,64	75.766,79	70.879,82	54.718,75	922.346,49
Ceará	1.307,67	1.064,24	879,98	-	-	-	-	561,18	1.401,24	1.802,84	2.440,97	2.225,63	11.683,75
Distrito Federal	-	-	-	329,18	519,89	662,46	806,77	980,46	1.266,98	1.080,08	847,58	434,58	6.927,98
Espirito Santo	154.032,95	131.220,93	193.986,25	254.578,83	267.884,31	334.763,06	426.278,14	426.552,66	345.503,87	265.585,48	260.898,27	211.073,57	3.272.358,31
Goiás	-	-	-	3.990,11	6.079,17	7.813,97	9.328,99	11.326,85	14.815,94	12.731,38	10.562,27	5.495,78	82.144,46
Maranhão	-	-	-	-	-	-	-	-	-	-	-	-	-
Mato Grosso	-	-	-	1.726,65	3.453,30	4.182,33	5.013,68	5.827,12	5.141,58	4.294,37	3.645,15	1.822,58	35.106,76
Mato Grosso do Sul	-	-	-	371,09	735,54	890,02	1.047,20	1.259,25	1.134,91	934,95	793,16	399,77	7.565,88
Minas Gerais	517.672,61	508.428,06	490.596,89	996.538,18	746.040,93	932.038,19	1.010.816,49	1.213.590,00	1.000.374,28	945.841,46	818.355,85	742.476,92	9.922.769,86
Pará	-	-	-	383,64	499,45	576,51	732,63	674,52	575,26	435,64	299,58	-	4.177,22
Paraíba	-	-	-	-	-	-	-	-	-	-	-	-	-
Paraná	41.265,55	24.946,02	14.847,64	14.737,73	23.777,28	34.048,52	64.239,16	51.263,31	91.598,26	64.822,50	52.955,79	32.372,55	510.874,31
Pernambuco	565,21	474,67	377,46	-	-	-	-	252,24	622,20	790,12	1.077,17	984,38	5.143,46
Piauí	-	-	-	-	-	-	-	-	-	-	-	-	-
Rio de Janeiro	-	-	-	6.327,45	9.535,68	11.203,80	14.024,88	16.498,03	21.824,76	19.699,85	16.037,40	7.906,50	123.058,35
Rio Grande do Norte	-	-	-	-	-	-	-	-	-	-	-	-	-
Rio Grande do Sul	-	-	-	-	-	-	-	-	-	-	-	-	-
Rondônia	11.299,13	11.423,77	32.025,92	43.825,16	55.857,12	63.861,53	63.402,46	43.780,16	27.572,40	25.133,60	25.925,73	21.195,70	425.302,68
Roraima	-	-	-	-	-	-	-	-	-	-	-	-	-
Santa Catarina	-	-	-	-	-	-	-	-	-	-	-	-	-
São Paulo	100.284,86	94.629,94	88.123,64	183.871,16	146.697,04	177.112,89	191.364,17	210.355,59	176.917,82	159.185,81	144.125,40	129.859,08	1.802.527,40
Sergipe	-	-	-	-	-	-	-	-	-	-	-	-	-
Tocantins	-	-	-	-	-	-	-	-	-	-	-	-	-
<b>Todos</b>	<b>872.917,05</b>	<b>811.347,72</b>	<b>872.198,59</b>	<b>1.585.864,93</b>	<b>1.343.457,51</b>	<b>1.668.394,13</b>	<b>1.910.634,10</b>	<b>2.105.976,28</b>	<b>1.771.096,94</b>	<b>1.578.451,37</b>	<b>1.409.104,08</b>	<b>1.211.199,53</b>	<b>17.140.642,22</b>

Fonte: Conab

**Tabela 4.38 - Receita mensal por produto e por estado - cana-de-açúcar - 2015**

Estados	Receita mensal por produto - R\$ mil												Total	
	jan	fev	mar	abr	mai	jun	jul	ago	set	out	nov	dez		
Acre	-	-	-	-	-	-	-	-	-	-	-	-	-	-
Alagoas	249.731,77	172.166,78	78.861,84	-	-	-	-	1.771,06	128.242,91	270.925,60	285.239,53	305.896,97	1.492.836,46	
Amapá	-	-	-	-	-	-	-	-	-	-	-	-	-	
Amazonas	-	-	-	-	-	-	-	1.911,49	1.923,14	2.410,89	2.463,97	2.478,86	11.188,35	
Bahia	7.920,81	6.490,31	-	2.161,66	16.429,08	39.159,93	40.923,36	45.780,96	45.074,18	58.182,89	39.078,22	17.243,02	318.444,42	
Ceará	-	-	-	-	-	38,42	97,13	975,30	1.583,33	3.025,27	3.725,68	1.489,21	10.934,33	
Distrito Federal	-	-	-	-	-	-	-	-	-	-	-	-	-	
Espirito Santo	-	-	-	-	20.913,91	35.882,77	33.492,83	31.805,15	29.888,79	27.622,64	13.761,56	-	193.367,65	
Goiás	18.033,71	-	-	194.594,49	496.020,36	567.579,62	672.352,00	670.073,13	682.257,98	601.883,68	562.568,95	-	4.465.363,91	
Maranhão	-	-	-	8.994,15	13.675,90	18.691,84	32.136,23	38.196,27	38.535,22	40.557,75	10.556,67	-	201.344,02	
Mato Grosso	-	-	20.605,38	104.073,15	164.589,08	165.935,01	164.404,13	155.795,49	167.395,66	146.857,89	109.169,76	-	1.198.825,54	
Mato Grosso do Sul	-	-	47.246,45	145.057,04	181.196,02	240.658,38	278.868,22	336.569,23	410.207,51	429.905,86	473.144,43	-	2.542.853,14	
Minas Gerais	8.643,59	-	17.414,87	187.500,71	402.357,64	492.979,00	541.345,83	550.962,50	578.649,88	602.735,89	555.484,99	-	3.938.074,89	
Pará	-	-	-	-	-	2.539,20	10.995,75	10.920,66	10.987,23	13.773,79	14.077,04	11.090,80	74.384,48	
Paraná	61.167,48	27.258,20	-	-	-	-	10.901,60	57.234,85	79.651,40	103.163,69	105.105,82	103.088,64	547.571,67	
Paraná	22.370,01	35.086,82	66.266,29	240.291,41	352.986,08	376.267,41	462.020,97	391.778,13	437.964,50	493.656,04	469.992,02	353.315,77	3.701.995,45	
Pernambuco	134.047,54	85.332,90	27.201,36	3.223,26	-	-	-	26.800,47	135.908,99	232.476,87	256.218,35	259.370,53	1.160.580,26	
Piauí	-	-	-	-	-	5.213,97	12.943,10	14.401,22	14.489,00	18.254,95	13.992,64	-	79.294,88	
Rio de Janeiro	-	-	-	2.843,32	10.725,76	10.709,96	14.414,18	15.279,76	16.323,38	13.693,84	9.159,50	-	93.149,70	
Rio Grande do Norte	26.076,57	11.991,12	-	-	-	-	-	21.829,87	30.476,51	38.296,63	39.139,78	39.283,00	207.093,48	
Rio Grande do Sul	25,03	42,57	77,80	267,85	376,17	401,58	484,61	404,27	469,27	414,43	447,38	354,74	3.765,67	
Rondônia	-	-	-	-	-	-	-	2.516,58	2.531,92	3.174,06	3.243,94	3.263,54	14.730,03	
Roraima	-	-	-	-	-	-	-	-	-	-	-	-	-	
Santa Catarina	-	-	-	-	-	-	-	-	-	-	-	-	-	
São Paulo	34.867,58	72.150,70	154.227,38	1.339.118,87	3.307.205,17	3.835.303,33	4.120.791,56	4.154.672,82	3.919.135,07	4.498.558,74	3.498.897,91	770.999,22	29.705.928,34	
Sergipe	31.481,41	17.888,35	17.079,47	4.967,11	-	-	-	3.803,29	7.842,04	11.841,97	26.011,46	35.074,27	155.989,37	
Tocantins	1.457,57	1.650,71	1.832,25	1.719,49	54.905,25	56.282,21	57.821,19	361,08	363,28	455,41	465,44	468,25	177.782,12	
<b>Todos</b>	<b>595.823,07</b>	<b>430.058,45</b>	<b>430.813,09</b>	<b>2.234.812,50</b>	<b>5.021.380,39</b>	<b>5.847.642,63</b>	<b>6.453.992,68</b>	<b>6.533.843,57</b>	<b>6.739.901,17</b>	<b>7.611.868,78</b>	<b>6.491.945,05</b>	<b>1.903.416,80</b>	<b>50.295.498,18</b>	

**Tabela 4.39 - Receita mensal por produto e por estado - castanha-de-caju - 2015**

Estados	Receita mensal por produto - R\$ mil												Total		
	jan	fev	mar	abr	mai	jun	jul	ago	set	out	nov	dez			
Acre	-	-	-	-	-	-	-	-	-	-	-	-	-	-	-
Alagoas	281,52	212,98	174,79	122,40	-	-	-	-	-	74,97	-	-	-	-	866,65
Amapá	-	-	-	-	-	-	-	-	-	-	-	-	-	-	-
Amazonas	-	-	-	-	-	-	-	-	-	-	-	-	-	-	-
Bahia	1.817,20	1.600,43	1.281,13	850,45	-	-	-	-	-	416,33	2.385,08	3.464,04	-	-	11.814,66
Ceará	15.135,07	12.925,26	-	-	-	-	8.286,76	20.091,49	33.094,93	26.642,72	23.453,10	-	-	-	139.629,33
Distrito Federal	-	-	-	-	-	-	-	-	-	-	-	-	-	-	-
Espirito Santo	-	-	-	-	-	-	-	-	-	-	-	-	-	-	-
Goiás	-	-	-	-	-	-	-	-	-	-	-	-	-	-	-
Maranhão	798,14	-	-	-	-	347,91	920,52	1.701,87	1.596,27	918,82	640,61	-	-	-	6.924,13
Mato Grosso	111,25	74,19	61,82	-	-	-	-	27,99	105,50	170,37	-	-	-	-	551,11
Mato Grosso do Sul	-	-	-	-	-	-	-	-	-	-	-	-	-	-	-
Minas Gerais	-	-	-	-	-	-	-	-	-	-	-	-	-	-	-
Pará	729,74	597,90	478,46	318,97	-	-	-	-	180,49	785,05	1.248,57	-	-	-	4.339,18
Paraíba	562,56	535,68	339,84	268,80	-	-	-	-	87,98	155,64	275,47	-	-	-	2.225,97
Paraná	-	-	-	-	-	-	-	-	-	-	-	-	-	-	-
Pernambuco	1.259,27	1.195,99	797,33	664,44	-	-	-	-	289,96	512,97	907,89	-	-	-	5.627,85
Piauí	2.511,95	-	-	-	-	-	1.236,85	3.199,23	6.423,95	6.082,23	4.146,63	-	-	-	29.976,33
Rio de Janeiro	-	-	-	-	-	-	-	-	-	-	-	-	-	-	-
Rio Grande do Norte	11.436,54	10.333,10	6.995,95	5.785,28	-	-	-	-	3.786,12	9.408,34	16.806,36	-	-	-	64.551,70
Rio Grande do Sul	-	-	-	-	-	-	-	-	-	-	-	-	-	-	-
Rondônia	-	-	-	-	-	-	-	-	-	-	-	-	-	-	-
Roraima	-	-	-	-	-	-	-	-	-	-	-	-	-	-	-
Santa Catarina	-	-	-	-	-	-	-	-	-	-	-	-	-	-	-
São Paulo	-	-	-	-	-	-	-	-	-	-	-	-	-	-	-
Sergipe	-	-	-	-	-	-	-	-	-	-	-	-	-	-	-
Tocantins	-	-	-	-	-	-	-	-	-	-	-	-	-	-	-
<b>Todos</b>	<b>34.643,24</b>	<b>27.475,53</b>	<b>10.129,31</b>	<b>8.010,35</b>	<b>-</b>	<b>-</b>	<b>1.584,75</b>	<b>12.406,50</b>	<b>28.245,30</b>	<b>46.008,05</b>	<b>47.061,22</b>	<b>50.942,66</b>	<b>-</b>	<b>-</b>	<b>266.506,91</b>

Fonte: Conab

**Tabela 4.4o - Receita mensal por produto e por estado - cera de carnaúba - 2015**

Estados	Receita mensal por produto - R\$ mil												Total	
	jan	fev	mar	abr	mai	jun	jul	ago	set	out	nov	dez		
Acre	-	-	-	-	-	-	-	-	-	-	-	-	-	-
Alagoas	-	-	-	-	-	-	-	-	-	-	-	-	-	-
Amapá	-	-	-	-	-	-	-	-	-	-	-	-	-	-
Amazonas	-	-	-	-	-	-	-	-	-	-	-	-	-	-
Bahia	-	-	-	-	-	-	-	-	-	-	-	-	-	-
Ceará	-	-	-	-	-	-	-	-	-	-	-	-	-	-
Distrito Federal	-	-	-	-	-	-	-	-	-	-	-	-	-	-
Espirito Santo	-	-	-	-	-	-	-	-	-	-	-	-	-	-
Goiás	-	-	-	-	-	-	-	-	-	-	-	-	-	-
Maranhão	-	-	-	-	-	-	-	-	-	-	-	-	-	-
Mato Grosso	-	-	-	-	-	-	-	-	-	-	-	-	-	-
Mato Grosso do Sul	-	-	-	-	-	-	-	-	-	-	-	-	-	-
Minas Gerais	-	-	-	-	-	-	-	-	-	-	-	-	-	-
Pará	-	-	-	-	-	-	-	-	-	-	-	-	-	-
Paraíba	-	-	-	-	-	-	-	-	-	-	-	-	-	-
Paraná	-	-	-	-	-	-	-	-	-	-	-	-	-	-
Pernambuco	-	-	-	-	-	-	-	-	-	-	-	-	-	-
Piauí	-	-	-	-	-	-	-	-	-	-	-	-	-	-
Rio de Janeiro	-	-	-	-	-	-	-	-	-	-	-	-	-	-
Rio Grande do Norte	-	-	-	-	-	-	-	-	-	-	-	-	-	-
Rio Grande do Sul	-	-	-	-	-	-	-	-	-	-	-	-	-	-
Rondônia	-	-	-	-	-	-	-	-	-	-	-	-	-	-
Roraima	-	-	-	-	-	-	-	-	-	-	-	-	-	-
Santa Catarina	-	-	-	-	-	-	-	-	-	-	-	-	-	-
São Paulo	-	-	-	-	-	-	-	-	-	-	-	-	-	-
Sergipe	-	-	-	-	-	-	-	-	-	-	-	-	-	-
Tocantins	-	-	-	-	-	-	-	-	-	-	-	-	-	-
<b>Todos</b>	-	-	-	-	-	-	-	-	-	-	-	-	-	-

**Tabela 4.41 - Receita mensal por produto e por estado - coco - 2015**

Estados	Receita mensal por produto - R\$ mil												Total
	jan	fev	mar	abr	mai	jun	jul	ago	set	out	nov	dez	
Acre	51,37	110,24	110,19	54,58	41,61	38,61	35,53	46,23	50,64	58,74	76,42	99,79	773,96
Alagoas	5.459,26	5.924,03	5.690,32	3.441,53	2.787,39	2.487,99	2.135,70	2.514,02	2.834,58	2.978,59	3.637,61	4.578,94	44.469,95
Amapá	-	-	-	-	-	-	-	-	-	-	-	-	-
Amazonas	301,81	428,89	428,73	212,36	161,90	150,24	138,24	179,88	197,04	228,52	297,31	388,25	3.113,17
Bahia	50.685,82	55.044,44	49.652,34	37.744,76	26.421,33	27.185,22	21.343,76	26.151,73	28.331,04	30.824,89	42.013,51	57.560,76	452.959,61
Ceará	17.182,19	18.466,31	17.432,19	9.716,12	9.136,56	8.000,17	6.420,59	8.045,63	9.233,15	9.863,85	11.784,34	15.034,41	140.315,51
Distrito Federal	-	-	-	-	-	-	-	-	-	-	-	-	-
Espirito Santo	9.080,08	9.659,66	8.057,77	5.735,43	4.829,83	3.497,60	3.018,65	3.574,08	3.976,56	4.789,58	5.610,65	8.452,21	70.282,11
Goiás	1.898,06	1.977,15	2.292,70	1.186,29	949,03	869,95	723,64	854,13	909,88	941,12	1.277,24	1.735,54	15.614,74
Maranhão	699,07	758,59	728,66	440,70	356,93	318,59	273,48	321,93	362,98	381,42	465,81	586,35	5.694,52
Mato Grosso	2.145,85	2.235,26	2.304,01	1.341,16	1.072,93	946,36	820,59	977,55	1.051,27	1.112,66	1.405,14	1.727,41	171.401,9
Mato Grosso do Sul	266,22	277,31	283,79	166,39	133,11	113,72	102,05	122,46	132,67	142,87	170,47	191,01	2.102,07
Minas Gerais	3.792,64	4.005,16	3.740,33	2.239,62	1.987,87	1.654,38	1.307,81	1.595,53	1.983,51	2.319,18	2.834,67	4.806,19	32.266,89
Pará	14.957,85	15.889,63	15.883,46	7.867,68	5.997,95	5.566,00	5.121,71	6.664,39	7.299,97	8.466,24	11.014,75	14.383,97	119.113,60
Paraná	2.934,09	3.274,65	3.689,44	2.128,52	1.689,72	1.536,90	1.320,78	1.309,86	1.617,68	1.726,83	2.078,31	1.902,57	25.209,35
Paraná	378,56	394,34	410,11	236,60	189,28	173,51	157,73	189,28	227,84	-	-	391,97	2.749,22
Pernambuco	10.196,78	10.703,36	10.621,65	6.274,94	5.098,39	3.990,47	3.791,11	4.706,21	5.098,39	5.124,54	6.222,65	9.265,35	81.093,85
Piauí	946,03	1.026,57	986,07	596,38	483,02	431,14	370,09	435,65	491,20	516,16	630,36	793,48	7.706,16
Rio de Janeiro	5.481,93	6.113,43	4.471,53	3.023,12	2.273,39	2.808,14	1.975,11	2.499,11	2.497,77	2.802,77	3.426,21	4.853,12	42.225,63
Rio Grande do Norte	3.240,63	3.375,66	3.510,69	2.025,40	1.620,32	1.466,72	1.350,26	1.620,32	1.755,34	1.795,85	2.008,52	2.481,11	26.250,82
Rio Grande do Sul	-	-	-	-	-	-	-	-	-	-	-	-	-
Rondônia	72,46	102,97	102,93	50,99	38,87	36,07	33,19	43,19	47,31	54,87	71,38	93,22	747,45
Roraima	31,42	44,65	44,63	22,11	16,85	15,64	14,39	18,73	20,51	23,79	30,95	40,42	324,10
Santa Catarina	-	-	-	-	-	-	-	-	-	-	-	-	-
São Paulo	2.686,18	2.704,21	2.519,42	1.588,72	1.325,06	1.082,44	999,06	1.198,87	1.337,83	1.451,26	1.787,78	2.255,76	20.936,61
Sergipe	19.341,15	20.987,74	20.159,76	12.192,70	9.875,23	8.814,49	7.566,39	8.906,73	10.042,41	10.552,60	12.887,37	16.222,35	157.548,91
Tocantins	250,98	356,66	356,52	176,60	134,63	124,94	114,96	149,59	163,86	190,04	247,24	322,87	2.588,89
<b>Todos</b>	<b>152.080,45</b>	<b>163.860,90</b>	<b>153.477,25</b>	<b>98.462,70</b>	<b>76.621,21</b>	<b>71.309,29</b>	<b>59.134,84</b>	<b>72.125,10</b>	<b>79.663,44</b>	<b>86.346,36</b>	<b>109.978,70</b>	<b>148.167,06</b>	<b>1.271.227,30</b>

Fonte: Conab

**Tabela 4.42 - Receita mensal por produto e por estado - fumo - 2015**

Estados	Receita mensal por produto - R\$ mil												Total
	jan	fev	mar	abr	mai	jun	jul	ago	set	out	nov	dez	
Acre	-	-	-	-	-	-	-	152,43	533,51	609,73	182,92	45,73	1.524,31
Alagoas	-	-	-	-	-	-	-	7.808,65	27.330,27	31.234,59	9.370,38	2.342,59	78.086,47
Amapá	-	-	-	-	-	-	-	-	-	-	-	-	-
Amazonas	-	-	-	-	-	-	-	-	-	-	-	-	-
Bahia	-	-	-	-	-	-	-	2.276,86	7.969,02	9.107,45	2.732,24	683,06	22.768,63
Ceará	-	-	-	-	-	-	-	32,26	112,93	129,06	38,72	9,68	322,65
Distrito Federal	-	-	-	-	-	-	-	-	-	-	-	-	-
Espirito Santo	-	-	-	-	-	-	-	-	-	-	-	-	-
Goiás	-	-	-	-	-	-	-	-	-	-	-	-	-
Maranhão	-	-	-	-	-	-	-	-	-	-	-	-	-
Mato Grosso	-	-	-	-	-	-	-	-	-	-	-	-	-
Mato Grosso do Sul	-	-	-	-	-	-	-	-	-	-	-	-	-
Minas Gerais	-	-	-	-	-	-	-	-	-	-	-	-	-
Pará	-	-	-	-	-	-	-	10,00	35,00	40,00	12,00	3,00	99,99
Paraíba	-	-	-	-	-	-	-	-	-	-	-	-	-
Paraná	44.569,07	111.422,68	256.272,16	167.134,02	211.703,09	133.707,21	111.422,68	77.995,88	-	-	-	-	1.114.226,79
Pernambuco	-	-	-	-	-	-	-	9,31	32,58	37,23	11,17	2,79	93,09
Piauí	-	-	-	-	-	-	-	-	-	-	-	-	-
Rio de Janeiro	-	-	-	-	-	-	-	-	-	-	-	-	-
Rio Grande do Norte	-	-	-	-	-	-	-	-	-	-	-	-	-
Rio Grande do Sul	104.543,28	261.358,20	601.123,86	392.037,30	496.580,58	313.629,84	261.358,20	182.950,74	-	-	-	-	2.613.581,98
Rondônia	-	-	-	-	-	-	-	-	-	-	-	-	-
Roraima	-	-	-	-	-	-	-	-	-	-	-	-	-
Santa Catarina	62.730,63	156.826,57	360.701,11	235.239,85	297.970,48	188.191,88	156.826,57	109.778,60	-	-	-	-	1.568.265,68
São Paulo	3,92	9,80	22,55	14,71	18,63	11,76	9,80	6,86	-	-	-	-	98,03
Sergipe	-	-	-	-	-	-	-	289,81	1.014,33	1.159,24	347,77	86,94	2.898,09
Tocantins	-	-	-	-	-	-	-	-	-	-	-	-	-
<b>Todos</b>	<b>211.846,90</b>	<b>529.617,25</b>	<b>1.218.119,67</b>	<b>794.425,87</b>	<b>1.006.272,77</b>	<b>635.540,70</b>	<b>529.617,25</b>	<b>381.311,40</b>	<b>37.027,63</b>	<b>42.317,29</b>	<b>12.695,19</b>	<b>3.173,80</b>	<b>5.401.965,72</b>

**Tabela 4.43 - Receita mensal por produto e por estado - mandioca - 2015**

Estados	Receita mensal por produto - R\$ mil												Total
	jan	fev	mar	abr	mai	jun	jul	ago	set	out	nov	dez	
Acre	33.677,34	33.677,34	33.677,34	48.495,37	98.225,58	140.322,25	167.039,61	191.960,84	200.380,17	198.696,31	9.115,33	72.069,51	1.309.374,98
Alagoas	2.673,34	2.761,28	2.345,03	2.546,56	3.796,02	6.741,97	5.481,51	5.979,83	6.478,15	6.067,77	-	-	44.871,45
Amapá	9.157,69	8.876,61	7.475,61	6.282,00	5.710,25	12.248,80	12.339,79	18.360,65	20.189,81	17.497,84	9.939,60	8.345,75	136.424,40
Amazonas	62.821,84	48.558,72	42.869,50	33.334,04	22.115,85	45.513,78	55.530,02	81.892,76	94.953,93	90.626,92	56.411,45	46.555,47	681.184,28
Bahia	34.515,26	62.957,25	50.995,37	40.922,21	41.308,35	41.446,86	31.456,80	31.589,43	19.674,14	18.100,21	22.035,04	28.595,08	423.594,01
Ceará	2.840,42	2.924,18	4.873,64	9.747,27	11.696,73	13.646,18	12.671,46	9.747,27	8.772,55	7.797,82	7.797,82	4.905,22	97.420,56
Distrito Federal	362,20	372,77	359,45	888,05	1.564,66	2.346,98	2.026,65	1.649,23	1.409,60	1.100,19	772,46	769,29	13.621,53
Espirito Santo	595,89	424,63	1.061,42	696,66	1.689,73	2.078,68	1.451,66	942,63	607,11	414,99	366,69	586,75	10.916,85
Goiás	2.658,30	2.654,25	2.729,97	5.647,32	9.511,34	14.335,44	12.203,29	9.325,36	7.763,45	5.383,80	3.513,59	3.623,90	79.350,02
Maranhão	7.311,88	11.114,30	15.004,31	28.897,19	35.003,83	40.974,73	36.096,44	27.883,56	25.007,18	20.450,32	24.896,04	20.190,98	292.830,75
Mato Grosso	3.329,47	3.504,71	3.504,71	8.177,65	13.766,49	18.226,76	14.431,51	11.545,21	9.621,01	7.071,22	5.111,03	5.111,03	103.400,80
Mato Grosso do Sul	5.205,86	4.938,63	4.820,24	11.598,69	18.516,94	25.306,24	20.787,27	15.928,47	11.950,17	8.280,77	8.682,95	10.114,97	146.131,20
Minas Gerais	11.240,41	8.430,31	24.524,52	16.179,37	38.830,50	53.647,40	43.428,85	34.743,08	22.480,81	17.371,54	14.050,51	9.537,32	294.464,61
Pará	115.815,61	240.725,92	157.497,30	153.975,50	112.887,82	184.377,10	220.102,72	235.167,10	274.179,74	294.840,97	270.385,12	259.059,00	2.519.013,89
Paraná	1.594,66	1.060,33	1.031,81	948,34	1.250,63	2.162,70	2.655,54	3.003,72	3.561,04	3.651,69	2.818,07	3.338,31	27.076,85
Paraná	113.601,22	23.382,58	29.487,61	53.377,56	71.573,77	65.818,58	83.178,40	74.959,00	61.626,62	44.227,13	51.062,59	46.978,76	719.273,81
Pernambuco	4.660,12	3.067,91	2.809,89	2.856,50	3.971,00	6.534,73	7.543,56	8.722,81	9.747,10	9.389,36	7.634,44	7.820,96	74.758,36
Piauí	3.221,08	3.238,14	5.396,90	10.793,80	-	-	-	5.454,02	4.908,62	5.233,82	5.318,63	3.357,09	46.922,10
Rio de Janeiro	3.909,66	2.904,52	8.595,71	5.399,28	12.015,51	16.720,04	13.817,84	12.403,70	7.375,67	5.878,36	5.210,57	4.146,89	98.377,76
Rio Grande do Norte	1.844,95	1.231,08	1.238,09	1.177,08	1.491,88	2.804,95	3.731,60	3.852,59	4.018,96	4.016,92	2.899,18	2.646,07	30.953,37
Rio Grande do Sul	-	-	-	57.409,31	88.346,36	128.416,10	114.508,08	73.819,36	-	-	-	-	462.499,21
Rondônia	16.874,42	19.112,87	18.940,68	29.616,34	48.212,64	72.892,92	76.451,47	91.259,64	91.259,64	86.094,00	38.971,88	34.437,60	624.124,10
Roraima	21.210,48	21.210,48	21.210,48	25.452,58	21.387,23	17.675,40	17.675,40	15.465,98	11.047,13	10.958,75	8.395,82	15.907,86	207.597,57
Santa Catarina	-	-	6.595,62	10.126,06	14.408,38	30.094,78	25.016,20	17.109,57	11.537,09	3.499,64	-	-	118.387,33
São Paulo	9.167,08	6.545,54	13.620,30	8.437,69	20.240,61	27.840,15	22.389,75	17.066,63	11.353,38	8.710,51	7.615,01	8.019,08	161.005,72
Sergipe	5.206,36	5.524,45	4.426,24	4.379,78	3.603,69	6.140,31	7.051,13	9.339,25	9.914,67	9.326,15	7.288,03	6.546,08	78.746,14
Tocantins	3.085,87	3.085,87	3.085,87	7.204,93	6.244,66	18.733,97	-	-	-	-	-	-	41.441,18
<b>Todos</b>	<b>476.581,41</b>	<b>522.284,65</b>	<b>468.177,63</b>	<b>584.567,11</b>	<b>707.370,44</b>	<b>997.047,79</b>	<b>1.009.066,55</b>	<b>1.009.171,69</b>	<b>929.817,74</b>	<b>884.686,97</b>	<b>652.329,84</b>	<b>602.660,99</b>	<b>8.843.762,82</b>

**Tabela 4.44 - Receita mensal por estado - produtos agrícolas - 2015**

Estados	Receita mensal por produto - R\$ mil												Total
	jan	fev	mar	abr	mai	jun	jul	ago	set	out	nov	dez	
Acre	40.692,38	48.412,83	54.341,45	82.439,96	125.212,92	159.378,73	182.289,28	203.982,69	211.996,37	209.343,61	102.519,23	80.860,79	1.501.470,24
Alagoas	270.139,00	189.255,99	98.303,92	22.099,95	20.649,70	24.070,14	21.725,89	50.186,79	205.783,27	348.851,82	337.536,04	335.266,27	1.923.868,79
Amapá	12.315,93	17.306,54	16.991,90	17.385,66	13.473,42	15.772,45	14.576,13	21.422,42	22.773,85	20.289,36	12.347,88	10.642,19	195.297,73
Amazonas	779.28,59	80.066,53	98.513,18	105.253,24	78.165,91	71.869,73	69.140,17	101.687,95	110.931,34	103.984,69	69.286,81	57.789,98	1.024.618,11
Bahia	733.682,09	1.318.487,72	1.873.008,22	2.428.760,66	1.914.568,16	1.493.069,85	1.363.928,59	1.157.719,76	882.207,72	790.318,40	758.784,01	676.035,88	15.390.571,06
Ceará	65.821,06	73.572,19	67.327,96	45.202,76	106.671,24	110.472,68	109.376,16	98.361,61	92.295,21	104.471,65	101.885,09	117.622,13	1.093.079,75
Distrito Federal	7.487,67	38.335,53	66.556,19	149.304,78	102.826,69	55.411,18	44.711,24	49.557,75	32.647,81	23.029,87	16.993,29	10.194,68	597.056,69
Espirito Santo	233.090,80	255.528,75	270.860,47	327.304,57	348.000,89	415.170,88	492.720,45	492.970,04	406.832,14	327.774,39	335.336,62	298.493,74	4.204.083,74
Goiás	201.549,52	270.092,03	1.792.607,45	3.354.501,53	3.379.905,15	2.647.083,43	2.516.959,49	2.357.898,35	1.567.412,07	1.195.684,33	1.044.007,39	265.702,43	20.593.403,17
Maranhão	25.257,14	83.786,62	423.335,58	1.023.974,62	902.139,78	609.247,45	363.337,31	322.957,15	167.228,83	124.138,46	50.209,78	28.472,86	4.126.085,56
Mato Grosso	437.792,05	1.569.357,67	3.711.304,69	7.970.816,63	5.673.042,71	4.267.000,82	4.462.107,20	3.853.479,70	2.792.228,32	2.292.045,43	1.681.986,25	515.955,18	39.226.116,65
Mato Grosso do Sul	78.723,95	50.355,21	990.157,78	2.233.236,57	2.041.520,91	2.007.077,20	1.648.716,96	1.433.020,49	893.089,64	768.596,26	649.437,26	135.520,04	12.929.452,26
Minas Gerais	907.679,29	1.088.040,56	1.677.284,00	2.699.576,68	3.308.441,21	3.010.997,40	3.001.591,62	3.175.805,60	2.525.561,48	2.200.128,05	1.903.442,97	1.207.933,32	26.706.482,19
Pará	232.521,43	433.490,54	416.034,14	563.822,09	465.197,07	568.116,47	779.207,80	662.066,25	668.215,28	578.719,48	501.963,57	396.646,00	6.266.000,13
Paraná	92.962,19	103.865,17	157.983,91	184.476,12	118.340,36	41.881,95	28.295,01	74.185,28	95.924,60	118.493,93	119.601,86	123.976,00	1.259.986,37
Paraná	1.907.888,23	2.072.808,31	3.359.304,17	5.720.992,52	4.256.248,86	3.743.238,52	2.817.515,91	2.863.652,31	2.455.407,24	2.729.853,35	2.118.903,52	2.124.765,00	36.170.577,92
Pernambuco	215.588,51	176.699,98	131.761,13	114.140,48	145.828,88	125.968,79	131.645,09	218.301,68	355.336,64	465.911,63	455.746,21	325.751,87	2.862.680,90
Piauí	22.954,14	68.616,26	302.646,09	660.622,45	671.902,25	403.591,16	242.331,10	215.369,59	94.571,56	71.272,95	34.160,90	15.590,40	2.803.628,84
Rio de Janeiro	41.780,97	52.829,20	43.192,87	56.514,94	88.677,13	87.079,13	115.613,63	106.438,15	87.077,29	84.926,43	100.920,98	79.818,95	944.869,66
Rio Grande do Norte	57.894,16	38.259,88	26.210,00	24.033,28	17.447,32	27.106,92	42.356,10	72.975,41	86.165,01	93.863,79	88.304,81	87.409,52	662.026,20
Rio Grande do Sul	1.581.102,94	2.365.060,27	3.566.154,66	4.382.715,79	4.465.866,78	4.603.777,78	3.548.471,28	2.631.459,83	1.734.013,44	800.101,44	706.557,94	1.063.455,61	31.448.737,77
Rondônia	40.154,65	118.784,39	318.788,05	333.655,46	277.548,52	260.817,91	232.663,24	192.952,15	158.605,05	163.396,61	109.754,85	73.551,88	2.280.672,77
Roraima	36.933,59	38.739,01	38.570,98	42.872,68	34.910,27	29.177,22	28.612,44	41.735,81	54.820,36	56.642,74	46.608,80	47.547,89	497.171,80
Santa Catarina	769.896,94	1.076.880,64	1.499.429,02	1.376.649,31	1.172.635,76	1.012.853,71	724.872,77	567.030,97	343.806,25	203.610,50	123.258,30	373.468,92	9.244.393,10
São Paulo	885.636,36	1.121.626,11	1.791.996,55	3.050.233,29	4.842.903,69	5.280.552,84	5.744.965,23	6.038.184,63	5.141.218,03	5.400.793,11	4.460.793,58	1.482.020,71	45.240.924,15
Sergipe	60.064,85	49.616,09	56.943,89	43.282,87	42.289,68	46.979,87	59.233,11	103.458,27	135.982,44	206.156,01	120.694,98	84.092,06	1.008.794,13
Tocantins	380.747,84	52.003,99	284.995,99	714.925,30	862.084,53	561.803,52	396.014,56	284.580,15	117.096,21	39.854,54	25.286,21	19.943,88	3.739.336,71
<b>Todos</b>	<b>9.418.286,26</b>	<b>12.851.878,01</b>	<b>23.134.604,23</b>	<b>37.728.794,18</b>	<b>35.476.499,81</b>	<b>31.679.567,73</b>	<b>29.184.977,78</b>	<b>27.390.440,77</b>	<b>21.439.227,45</b>	<b>19.522.252,83</b>	<b>16.076.329,13</b>	<b>0.038.528,19</b>	<b>273.941.386,36</b>



**Tabela 4.45 - Receita mensal por estado - produtos pecuários - 2015**

Estados	Receita mensal por produto - R\$ mil												Total
	jan	fev	mar	abr	mai	jun	jul	ago	set	out	nov	dez	
Acre	139.529,79	122.986,94	168.408,58	129.235,79	90.442,49	121.399,77	126.908,97	104.724,31	94.295,40	92.355,26	109.518,76	152.725,29	1.452.531,34
Alagoas	134.513,46	121.883,56	136.968,81	128.782,72	121.774,36	126.028,32	139.359,55	124.557,27	139.335,82	163.451,59	117.495,61	121.003,19	1.575.154,27
Amapá	65.365,49	68.978,74	68.717,14	48.936,40	52.669,67	50.262,13	48.568,68	55.542,32	33.953,38	25.387,41	22.560,54	62.770,25	603.652,15
Amazonas	154.581,17	147.702,56	147.182,32	152.870,34	146.807,97	148.756,85	161.943,24	176.110,96	196.972,02	202.990,80	200.123,09	212.533,54	2.048.574,87
Bahia	556.231,84	513.961,84	531.336,21	532.450,94	498.111,98	550.172,53	563.644,42	550.662,94	617.079,31	658.641,93	660.991,43	707.829,31	6.941.114,68
Ceará	369.816,22	364.475,75	380.426,36	371.096,77	344.225,17	342.708,55	342.708,32	359.069,13	406.435,48	439.376,59	463.432,06	460.366,14	4.644.136,55
Distrito Federal	63.046,08	54.377,68	58.311,57	55.390,18	50.725,28	49.845,95	52.706,13	80.544,81	65.049,23	72.893,39	83.471,30	97.679,04	784.040,64
Espirito Santo	338.523,73	339.145,90	350.541,66	343.585,31	321.389,96	338.064,04	349.734,40	346.706,03	380.258,39	392.769,99	396.567,35	435.128,01	4.332.414,78
Goiás	1.448.453,21	1.258.713,30	1.339.987,92	1.259.506,02	1.235.604,74	1.289.270,11	1.271.986,02	1.302.430,57	1.493.614,11	1.525.370,62	1.533.162,09	1.248.895,05	16.206.993,76
Maranhão	238.210,90	205.333,82	205.416,70	141.386,56	158.768,97	165.156,79	167.221,88	158.237,52	183.562,20	192.020,15	171.663,75	163.279,32	2.150.258,57
Mato Grosso	1.262.012,24	1.070.089,99	1.181.150,37	1.325.491,28	1.424.407,48	1.453.077,74	1.422.539,98	1.406.881,87	1.476.454,78	1.419.424,06	1.481.832,96	1.408.747,67	16.332.110,42
Mato Grosso do Sul	962.778,37	855.712,87	889.319,63	845.870,08	878.845,04	824.293,59	841.952,54	753.109,91	836.103,46	867.158,82	922.563,96	904.381,04	10.382.089,31
Minas Gerais	2.081.353,85	1.815.513,42	1.897.912,96	1.935.401,65	1.839.035,91	1.903.691,30	2.015.161,59	2.051.783,30	2.171.419,61	2.106.375,70	2.144.314,79	2.315.144,31	24.277.108,39
Pará	787.789,69	761.909,75	953.500,52	788.627,26	852.183,40	826.035,20	740.387,14	801.833,11	772.153,81	718.145,36	798.423,86	779.125,52	9.580.114,61
Paraíba	96.786,51	101.083,23	106.339,04	92.921,88	92.013,49	102.116,14	93.246,39	99.930,19	116.375,47	122.173,94	124.050,54	128.483,05	1.275.519,86
Paraná	1.312.750,83	1.123.417,83	1.211.814,72	1.242.389,09	1.205.033,25	1.256.775,47	1.344.102,63	1.357.111,42	1.434.058,96	1.494.322,44	1.478.756,97	1.540.017,02	16.000.550,63
Pernambuco	500.428,64	474.596,28	514.083,11	500.004,61	482.019,83	499.230,05	483.001,88	472.873,41	569.409,92	667.408,29	672.710,46	669.766,11	6.505.532,58
Piauí	62.584,62	60.157,01	62.067,04	62.895,77	59.309,90	60.623,40	58.482,48	61.082,12	69.585,36	70.440,46	73.336,89	72.388,59	772.953,64
Rio de Janeiro	95.730,53	105.765,02	102.946,72	92.302,39	89.635,55	90.734,51	103.140,28	109.309,74	97.670,18	100.740,01	96.979,33	117.408,36	1.202.362,63
Rio Grande do Norte	107.127,63	103.390,81	111.356,97	102.370,70	99.603,25	102.854,53	102.034,97	101.599,11	122.464,84	139.025,78	141.653,17	141.297,49	1.374.779,25
Rio Grande do Sul	1.194.832,00	1.194.089,69	1.334.061,05	1.340.102,39	1.223.141,09	1.218.173,43	1.392.665,66	1.334.817,34	1.377.493,30	1.467.432,63	1.406.755,49	1.445.311,09	15.928.875,15
Rondônia	584.351,89	498.632,51	511.995,20	439.932,97	452.422,15	407.331,11	410.213,11	441.702,22	451.447,73	564.367,22	520.120,30	538.902,01	5.821.418,42
Roraima	20.019,80	19.804,24	18.348,43	21.203,13	19.210,60	18.835,41	19.250,84	22.020,08	22.883,25	56.073,44	53.700,87	25.091,79	316.441,89
Santa Catarina	740.414,62	806.728,60	865.233,58	897.058,40	807.422,25	844.139,73	933.268,82	926.010,14	964.109,66	997.753,30	971.881,17	989.156,66	10.743.176,93
São Paulo	1.929.458,84	1.896.746,81	2.013.959,96	1.978.785,33	1.897.683,86	1.887.846,04	2.012.398,04	2.064.332,76	2.203.941,80	2.416.873,77	2.443.410,17	2.592.595,41	25.338.032,80
Sergipe	101.186,06	95.111,88	103.322,08	101.633,45	90.869,89	97.228,04	99.972,81	102.922,72	108.931,95	128.692,25	128.810,02	132.864,63	1.291.545,77
Tocantins	292.951,55	335.396,02	390.836,50	349.967,26	336.142,45	417.586,03	419.918,12	344.338,18	345.622,15	329.529,23	265.496,43	264.322,71	4.092.106,64
<b>Todos</b>	<b>15.640.829,57</b>	<b>14.515.706,04</b>	<b>15.655.545,15</b>	<b>15.280.198,66</b>	<b>14.869.499,98</b>	<b>15.192.236,77</b>	<b>15.716.518,90</b>	<b>15.710.243,48</b>	<b>16.750.681,60</b>	<b>17.431.194,43</b>	<b>17.483.783,33</b>	<b>17.727.152,61</b>	<b>191.973.590,51</b>

**Tabela 4.46 - Receita mensal por produto e por estado - carnes de bovinos (bois, vacas e novilhos) - 2015**

Estados	Receita mensal por produto - R\$ mil												Total
	jan	fev	mar	abr	mai	jun	jul	ago	set	out	nov	dez	
Acre	128.482,54	113.633,46	158.123,76	117.963,98	80.894,49	111.781,37	115.547,99	92.011,30	81.973,71	79.587,59	95.766,11	138.346,12	1.314.112,42
Alagoas	33.969,07	28.798,39	27.444,59	27.481,60	32.498,37	32.230,02	30.190,11	28.528,74	27.591,24	34.360,32	29.286,60	34.283,65	366.662,70
Amapá	63.910,60	67.360,38	68.527,48	47.944,46	51.446,96	48.114,74	48.383,37	54.280,34	32.504,96	23.338,61	22.332,74	61.490,49	589.635,14
Amazonas	27.922,66	24.737,26	26.499,82	26.914,00	26.630,76	27.070,39	31.615,08	34.161,90	31.602,72	35.408,38	32.502,93	36.619,98	361.685,86
Bahia	269.568,92	247.614,63	251.042,25	282.131,82	243.192,92	290.416,22	306.227,29	304.384,45	295.711,44	312.020,95	306.756,90	357.286,24	3.466.354,03
Ceará	29.081,67	25.488,52	26.681,56	23.167,60	25.903,40	26.391,78	28.280,45	26.984,15	27.134,16	26.625,20	25.437,83	30.966,06	322.142,39
Distrito Federal	22.775,55	18.165,10	19.786,33	17.317,00	15.157,95	12.154,06	9.651,56	36.056,30	14.376,84	19.918,40	32.505,40	45.830,77	263.695,26
Espirito Santo	44.872,87	40.552,89	41.845,11	46.018,45	38.525,63	46.193,41	50.431,27	42.670,29	42.235,90	43.389,90	36.269,75	59.443,91	532.449,37
Goiás	771.684,26	669.183,30	738.587,23	604.825,76	607.640,05	659.604,20	609.528,40	605.326,56	746.618,78	805.336,07	836.329,14	502.741,21	8.157.404,97
Maranhão	174.906,30	151.135,51	153.491,80	108.079,08	103.824,44	113.129,65	123.500,01	125.088,19	126.092,48	132.765,30	127.286,68	122.576,40	1.561.875,84
Mato Grosso	855.048,76	720.785,21	814.438,54	929.032,94	1.047.154,59	1.077.376,91	1.016.974,46	987.513,86	1.028.797,43	945.893,39	1.045.806,40	960.974,23	11.429.796,71
Mato Grosso do Sul	788.827,12	724.332,52	753.739,20	696.385,05	732.685,52	679.962,41	674.614,56	587.372,78	650.727,68	672.496,80	734.657,38	713.227,88	8.409.028,92
Minas Gerais	541.633,18	458.963,12	525.736,20	543.397,11	534.600,48	570.073,04	577.577,18	520.861,73	551.280,24	571.358,04	539.529,99	548.464,06	6.483.474,36
Pará	688.239,37	667.256,77	855.473,05	696.873,59	762.447,27	734.652,67	650.385,88	710.549,91	669.265,00	606.599,11	684.619,57	660.189,92	8.386.552,12
Paraná	14.603,35	13.784,49	17.089,16	17.621,23	19.275,51	23.176,76	22.074,58	23.988,80	18.695,65	12.111,41	13.335,13	17.796,89	213.552,96
Paraná	216.714,73	204.036,53	228.094,61	246.309,49	245.270,72	276.792,21	264.788,96	262.973,51	283.603,81	339.802,46	301.506,74	368.554,47	3.238.448,24
Pernambuco	76.392,01	63.677,08	60.828,45	80.837,17	84.057,07	82.419,12	68.407,33	61.620,06	65.375,43	79.170,55	68.577,16	79.868,16	871.229,59
Piauí	15.344,14	14.866,51	15.470,08	15.103,03	15.664,33	17.095,87	16.119,04	17.111,56	18.849,41	16.462,56	15.162,78	15.393,94	192.643,27
Rio de Janeiro	38.320,55	54.173,77	57.203,59	40.697,77	41.948,52	41.174,43	53.346,69	47.081,08	38.928,59	40.402,63	37.460,46	48.563,19	539.301,27
Rio Grande do Norte	14.573,70	14.929,54	15.298,82	11.896,93	13.779,88	14.489,01	15.772,77	14.987,21	15.174,93	17.284,27	16.350,72	18.342,30	182.880,05
Rio Grande do Sul	336.523,42	322.173,99	388.041,54	392.386,11	336.996,91	284.923,28	359.762,03	340.851,47	370.535,74	381.721,49	358.459,87	394.489,23	4.266.865,09
Rondônia	502.715,64	435.692,59	440.469,45	367.228,69	382.653,06	339.560,78	345.744,09	361.687,52	371.901,71	484.371,41	445.881,03	446.774,24	4.924.680,19
Roraima	9.672,33	9.144,22	9.576,31	11.223,19	9.756,94	8.139,26	9.983,71	11.128,05	10.334,82	42.688,82	41.931,55	11.478,67	185.057,87
Santa Catarina	74.900,54	63.639,36	79.473,26	92.702,87	79.018,80	77.251,18	89.450,79	93.014,39	104.222,81	99.696,39	94.894,18	122.193,31	1.070.457,90
São Paulo	691.932,84	759.445,06	816.718,44	695.014,18	722.141,14	688.431,47	654.234,73	654.116,23	672.656,30	810.693,85	792.283,26	889.754,98	8.847.422,48
Sergipe	20.553,65	16.635,20	14.355,87	19.352,76	16.254,70	18.454,91	19.345,27	24.112,63	17.283,50	19.908,84	17.322,79	21.241,77	224.821,89
Tocantins	248.057,44	295.539,75	348.325,34	312.318,26	298.234,67	377.364,25	384.266,82	303.996,82	301.716,42	280.160,27	218.894,00	210.171,01	3.581.045,05
<b>Todos</b>	<b>6.701.227,22</b>	<b>6.225.745,12</b>	<b>6.952.361,82</b>	<b>6.470.224,15</b>	<b>6.567.655,07</b>	<b>6.678.423,43</b>	<b>6.576.204,42</b>	<b>6.374.459,85</b>	<b>6.615.191,70</b>	<b>6.933.573,03</b>	<b>6.971.147,07</b>	<b>6.917.063,07</b>	<b>79.983.275,94</b>

**Tabela 4.46a - Receita mensal por produto e por estado - carne de boi - 2015**

Estados	Receita mensal por produto - R\$ mil												Total
	jan	fev	mar	abr	mai	jun	jul	ago	set	out	nov	dez	
Acre	65.786,66	46.897,20	91.101,84	72.339,12	31.947,91	66.064,09	68.349,91	38.265,84	54.845,99	59.261,42	76.833,37	79.269,74	750.963,09
Alagoas	19.323,70	15.669,29	15.163,34	15.737,35	19.671,55	19.369,39	19.180,08	16.609,01	16.204,89	21.408,64	18.195,31	21.483,58	218.016,15
Amapá	2.796,79	2.351,94	2.713,16	2.491,92	1.915,54	2.472,21	2.550,94	3.338,90	6.758,13	3.746,11	3.801,80	3.548,44	38.485,88
Amazonas	16.363,03	14.629,39	16.612,48	14.013,59	12.596,91	13.927,23	17.476,00	20.771,92	19.654,49	24.845,21	21.253,50	23.443,87	215.587,62
Bahia	182.279,29	164.959,62	160.086,43	186.375,82	148.576,53	192.335,87	204.121,56	216.847,34	210.478,69	228.832,80	237.405,76	277.048,75	2.409.348,46
Ceará	10.180,32	8.149,44	8.659,25	5.428,65	5.954,16	6.535,67	9.008,14	7.993,72	7.985,98	9.490,41	9.410,30	14.002,69	102.798,73
Distrito Federal	15.667,92	10.676,16	12.179,75	11.934,31	9.274,03	6.809,26	4.352,44	30.126,29	11.347,83	18.936,03	31.843,10	45.148,86	208.295,97
Espirito Santo	19.829,67	13.515,60	14.823,29	16.997,95	14.640,44	19.781,46	24.754,17	18.497,03	17.681,72	19.203,06	17.347,08	33.843,93	230.915,39
Goiás	496.600,93	413.714,74	504.973,14	424.665,42	433.329,73	508.122,78	475.101,04	507.566,13	563.909,08	619.939,92	657.532,25	394.265,66	5.999.720,83
Maranhão	106.505,59	96.237,21	94.589,35	67.957,05	60.247,65	69.459,68	81.249,86	83.910,49	83.898,70	92.581,94	91.305,86	84.372,47	1.012.315,83
Mato Grosso	566.119,64	443.550,93	560.082,95	512.075,90	647.402,71	738.510,95	642.856,06	678.426,41	754.354,31	680.648,02	785.880,00	639.826,90	7.649.734,78
Mato Grosso do Sul	357.007,06	316.740,30	358.321,51	332.309,12	344.344,57	331.431,16	317.801,78	258.647,05	280.321,47	296.662,28	361.791,32	294.624,84	3.850.002,46
Minas Gerais	287.601,66	214.537,76	270.193,16	281.378,04	272.655,97	314.150,40	306.880,06	308.899,26	327.712,70	328.126,25	341.658,71	327.363,30	3.581.157,28
Pará	452.656,83	444.922,59	644.180,42	473.519,16	528.801,21	541.607,37	428.167,27	511.410,13	477.945,83	384.605,72	468.162,69	414.864,57	5.770.843,78
Paraná	9.729,28	9.423,66	13.121,38	14.679,54	16.010,71	19.764,90	18.660,19	20.559,31	15.191,66	9.754,53	10.910,72	14.725,03	172.530,90
Paraná	117.300,45	94.815,19	121.203,11	127.250,23	115.246,88	155.772,33	133.263,85	131.596,98	145.584,82	204.708,91	188.729,42	252.367,16	1.787.839,32
Pernambuco	55.724,51	45.299,10	43.319,07	63.949,88	65.383,06	62.947,92	48.626,86	42.603,37	46.370,91	59.778,18	51.412,68	61.210,90	646.626,44
Piauí	2.856,21	2.571,13	2.854,75	2.925,12	2.250,57	2.941,66	2.227,11	3.031,54	6.074,83	3.602,03	3.655,58	3.411,96	38.402,47
Rio de Janeiro	23.874,50	38.607,41	43.749,44	27.525,04	25.916,62	26.712,47	33.680,88	30.651,64	22.663,91	21.332,97	23.241,98	31.407,75	349.364,61
Rio Grande do Norte	4.403,50	4.494,36	4.625,07	2.715,03	2.964,26	3.778,91	5.149,34	4.520,66	4.356,16	8.007,07	7.035,66	8.340,07	60.390,09
Rio Grande do Sul	119.295,03	111.465,27	157.268,65	151.750,15	129.919,05	104.957,62	136.770,81	107.826,43	107.410,13	112.018,63	132.248,23	157.026,55	1.527.956,56
Rondônia	360.356,78	308.244,85	317.102,95	260.010,03	273.162,93	233.960,20	223.250,16	262.760,25	283.831,36	402.370,25	363.883,54	328.965,13	3.617.898,43
Roraima	4.931,90	5.468,76	6.191,45	6.126,41	5.399,57	4.211,81	5.346,30	5.906,51	6.137,13	5.621,18	6.872,32	7.438,49	69.651,82
Santa Catarina	27.951,38	27.021,33	39.935,03	41.912,37	34.798,27	32.381,99	40.462,04	42.213,52	48.405,03	41.137,38	40.621,07	59.144,34	475.983,74
São Paulo	483.964,78	546.438,28	618.695,92	501.037,86	517.876,67	509.660,40	473.841,70	491.051,91	523.651,91	661.651,36	658.669,39	719.606,02	6.706.146,21
Sergipe	17.802,32	14.194,64	12.036,04	17.000,74	13.661,23	15.996,01	16.207,67	21.040,61	14.447,62	17.483,68	15.184,36	19.030,24	194.085,17
Tocantins	157.666,54	202.666,26	256.127,74	232.293,24	217.719,42	307.762,63	319.240,56	257.598,82	261.594,54	239.051,26	181.402,50	157.148,37	2.790.271,88
<b>Todos</b>	<b>3.984.576,23</b>	<b>3.617.262,41</b>	<b>4.389.910,69</b>	<b>3.866.399,05</b>	<b>3.951.668,12</b>	<b>4.311.426,39</b>	<b>4.058.576,78</b>	<b>4.122.671,06</b>	<b>4.318.819,82</b>	<b>4.574.805,24</b>	<b>4.806.288,50</b>	<b>4.472.929,60</b>	<b>50.475.333,91</b>

**Tabela 4.46b - Receita mensal por produto e por estado - carne de vaca - 2015**

Estados	Receita mensal por produto - R\$ mil												Total
	jan	fev	mar	abr	mai	jun	jul	ago	set	out	nov	dez	
Acre	62.695,88	66.736,26	67.021,92	45.624,86	48.946,58	45.771,28	47.198,08	53.745,46	27.127,72	20.326,17	18.932,74	59.076,38	563.149,33
Alagoas	14.645,37	13.129,10	12.281,25	11.744,25	12.826,82	12.860,63	11.010,03	11.919,72	11.386,35	12.951,68	11.091,29	12.800,07	148.646,55
Amapá	61.113,81	65.008,44	65.814,31	45.452,54	49.531,42	45.642,53	45.832,43	50.941,45	25.746,83	19.592,51	18.530,94	57.942,05	551.149,26
Amazonas	11.559,62	10.107,86	9.887,34	12.900,41	14.033,86	13.143,16	14.139,09	13.389,98	11.948,23	10.563,17	11.249,43	13.176,10	146.098,24
Bahia	87.289,63	82.655,01	90.955,82	95.756,00	94.616,39	98.080,35	102.105,73	87.537,11	85.232,76	83.188,16	69.351,13	80.237,49	1.057.005,57
Ceará	18.901,35	17.339,09	18.022,32	17.738,95	19.949,24	19.856,12	19.272,31	18.990,43	19.148,18	17.134,79	16.027,53	16.963,37	219.343,66
Distrito Federal	7.107,63	7.488,94	7.606,58	5.382,69	5.883,92	5.344,80	5.299,12	5.930,02	3.029,01	982,37	662,30	681,91	55.399,29
Espirito Santo	25.043,20	27.037,29	27.021,81	29.020,50	23.885,20	26.411,95	25.677,10	24.173,26	24.554,18	24.186,83	18.922,67	25.599,99	301.533,98
Goiás	275.083,33	255.468,56	233.614,09	180.160,34	174.310,32	151.481,42	134.427,36	97.760,43	182.709,70	185.396,15	178.796,90	108.475,55	2.157.684,14
Maranhão	68.400,72	54.898,30	58.902,45	40.122,03	43.576,79	43.669,97	42.250,15	41.177,71	42.193,78	40.183,36	35.980,82	38.203,93	549.560,01
Mato Grosso	288.929,12	277.234,28	254.355,59	416.957,04	399.751,88	338.865,96	374.118,39	309.087,45	274.443,12	265.243,37	259.926,40	321.147,32	3.780.061,93
Mato Grosso do Sul	431.820,06	407.592,22	395.417,69	364.075,94	388.340,95	348.531,25	356.812,78	328.725,74	370.406,22	375.834,52	372.866,07	418.603,04	4.559.026,46
Minas Gerais	254.031,52	244.425,36	255.543,03	262.019,07	261.944,51	255.922,63	270.697,12	211.962,47	223.567,54	243.231,78	197.871,28	221.100,75	2.902.317,08
Pará	235.582,55	222.334,18	211.292,63	223.354,44	233.646,05	193.045,30	222.218,61	199.139,78	191.319,17	221.993,40	216.456,87	245.325,35	2.615.708,33
Paraná	4.874,06	4.360,82	3.967,78	2.941,70	3.264,80	3.411,86	3.414,39	3.429,49	3.503,98	2.356,89	2.424,42	3.071,86	41.022,06
Paraná	99.414,28	109.221,34	106.891,50	119.059,27	130.023,83	121.019,88	131.525,12	131.376,54	138.018,99	135.093,55	112.777,31	116.187,31	1.450.608,92
Pernambuco	20.667,50	18.377,97	17.509,39	16.887,29	18.674,02	19.471,20	19.780,47	19.016,69	19.004,52	19.392,37	17.164,48	18.657,26	224.603,15
Piauí	12.487,94	12.295,38	12.615,34	12.177,91	13.413,76	14.154,22	13.891,94	14.080,02	12.774,58	12.860,53	11.507,20	11.981,99	154.240,80
Rio de Janeiro	14.446,05	15.566,36	13.454,15	13.172,73	16.031,90	14.461,96	19.665,81	16.429,44	16.264,68	19.069,66	14.218,48	17.155,44	189.936,66
Rio Grande do Norte	10.170,20	10.435,18	10.673,75	9.181,89	10.815,62	10.710,10	10.623,43	10.466,55	10.818,76	9.277,20	9.315,05	10.002,23	122.489,96
Rio Grande do Sul	217.228,40	210.708,72	230.772,88	240.635,96	207.077,86	179.965,66	222.991,22	233.025,04	263.125,61	269.702,86	226.211,64	237.462,67	2.738.908,53
Rondônia	142.358,86	127.447,74	123.366,49	107.218,66	109.490,13	105.600,58	122.493,93	98.927,27	88.070,35	82.001,16	81.997,49	117.809,11	1.306.781,76
Roraima	4.740,43	3.675,46	3.384,86	5.096,77	4.357,37	3.927,45	4.637,42	5.221,55	4.197,69	37.067,64	35.059,24	4.040,18	115.406,05
Santa Catarina	46.949,16	36.618,02	39.538,24	50.790,50	44.220,54	44.869,19	48.988,75	50.800,88	55.817,78	58.559,01	54.273,12	63.048,97	594.474,16
São Paulo	207.968,06	213.006,78	198.022,51	193.976,32	204.264,47	178.771,07	180.393,03	163.064,32	149.004,39	149.042,49	133.613,86	170.148,96	2.141.276,26
Sergipe	2.751,33	2.440,56	2.319,82	2.352,01	2.593,47	2.458,90	3.137,60	3.072,02	2.835,88	2.425,17	2.138,42	2.211,53	30.736,72
Tocantins	90.390,90	92.873,49	92.197,60	80.025,02	80.515,26	69.601,62	65.026,25	48.398,00	40.121,88	41.109,01	37.491,50	53.022,65	790.773,17
<b>Todos</b>	<b>2.716.650,98</b>	<b>2.608.482,72</b>	<b>2.562.451,13</b>	<b>2.603.825,09</b>	<b>2.615.986,95</b>	<b>2.366.997,04</b>	<b>2.517.627,63</b>	<b>2.251.788,78</b>	<b>2.296.371,88</b>	<b>2.358.767,79</b>	<b>2.164.858,58</b>	<b>2.444.133,47</b>	<b>29.507.942,03</b>

**Tabela 4.47 - Receita mensal por produto e por estado - carne de frango - 2015**

Estados	Receita mensal por produto - R\$ mil												Total
	jan	fev	mar	abr	mai	jun	jul	ago	set	out	nov	dez	
Acre	5.173,20	4.890,63	4.868,89	5.173,20	4.760,21	4.934,10	5.673,13	5.868,76	6.822,43	7.189,23	7.482,66	7.580,48	70.416,93
Alagoas	51.157,02	50.326,55	53.980,63	49.163,89	45.509,82	47.835,14	45.177,63	46.174,20	62.596,76	76.050,40	78.853,24	77.358,39	684.183,66
Amapá	77,52	73,28	72,96	77,52	71,33	73,94	85,01	87,94	102,23	107,73	112,13	113,59	1.055,18
Amazonas	98.713,43	93.321,52	92.906,76	98.713,43	90.832,95	94.151,05	108.252,96	111.985,83	130.183,52	137.182,64	142.781,93	144.648,36	1.343.674,36
Bahia	151.493,99	149.034,67	159.855,67	145.591,63	134.770,63	141.656,72	133.786,90	136.738,08	185.371,10	225.212,05	233.512,25	229.085,47	2.026.109,15
Ceará	264.342,96	268.823,35	268.823,35	268.823,35	239.700,82	238.954,09	229.993,31	249.408,33	292.345,39	327.628,46	352.830,65	354.510,79	3.356.184,87
Distrito Federal	21.671,73	22.652,76	23.098,68	20.869,07	18.907,02	21.225,81	24.258,07	25.239,09	30.400,62	31.403,94	32.306,93	33.009,26	305.042,98
Espirito Santo	206.258,46	202.521,89	209.247,71	204.763,83	192.806,82	195.048,76	203.269,20	203.269,20	237.925,86	252.218,22	262.306,95	264.829,13	2.634.466,05
Goiás	202.134,22	191.093,27	190.243,97	202.134,22	185.997,45	192.791,88	221.668,20	229.311,93	266.575,11	280.907,11	292.372,71	296.194,57	2.751.424,63
Maranhão	13.410,42	12.677,92	12.621,57	13.410,42	12.339,84	12.790,61	14.706,38	15.213,50	17.685,69	18.636,54	19.397,21	19.650,77	182.540,85
Matô Grosso	170.607,88	161.288,96	160.572,12	170.607,88	156.987,92	162.722,64	187.095,20	193.546,75	224.998,10	237.094,77	246.772,11	249.997,89	2.322.292,24
Matô Grosso do Sul	46.760,20	44.206,07	44.009,60	46.760,20	43.027,24	44.599,01	51.279,04	53.047,28	61.667,46	64.982,92	67.635,28	68.519,40	636.493,69
Minas Gerais	357.612,18	373.800,39	381.158,67	344.367,29	311.990,88	350.253,91	400.290,18	416.478,39	501.650,43	518.206,54	533.107,05	544.696,34	5.033.612,24
Pará	58.172,78	59.158,76	59.158,76	59.158,76	52.749,90	52.585,57	50.613,61	54.886,18	64.335,15	72.099,74	77.645,87	78.015,62	738.580,70
Paraíba	59.596,73	62.847,46	64.653,42	52.553,48	49.844,54	54.359,44	47.135,60	53.637,06	71.922,42	85.331,68	86.550,71	87.363,39	775.793,92
Paraná	358.867,06	363.694,87	362.085,60	358.867,06	352.429,98	366.913,40	370.131,94	379.787,56	432.692,29	454.417,42	472.521,70	481.573,84	4.753.982,72
Pernambuco	289.585,73	284.884,66	305.569,36	278.303,17	257.618,47	270.781,46	255.738,05	261.379,33	354.342,93	430.500,22	446.366,32	437.904,40	3.872.974,10
Piauí	31.453,91	31.987,02	31.987,02	31.987,02	28.521,76	28.432,91	27.366,68	29.676,85	34.785,89	38.984,18	41.982,97	42.182,89	399.349,10
Rio de Janeiro	12.238,17	12.422,89	12.607,62	11.822,53	10.760,35	12.053,44	13.115,62	13.531,26	16.261,75	16.677,39	17.196,93	17.300,84	165.988,80
Rio Grande do Norte	59.802,93	58.832,10	63.103,74	57.472,94	53.201,30	55.919,62	52.812,97	53.977,97	73.176,06	88.903,46	92.180,00	90.432,51	799.815,59
Rio Grande do Sul	156.915,95	296.944,09	299.758,73	302.573,36	303.277,02	308.906,29	306.795,32	309.609,95	349.894,43	361.768,67	375.226,15	381.559,08	3.753.229,04
Rondônia	15.060,30	14.237,68	14.174,40	15.060,30	13.858,01	14.364,24	16.515,71	17.085,22	19.861,57	20.929,39	21.783,65	22.068,41	204.998,89
Roraima	6.954,49	6.574,62	6.545,40	6.954,49	6.399,30	6.633,06	7.626,56	7.889,55	9.171,60	9.664,69	10.059,17	10.190,66	94.663,58
Santa Catarina	-	198.930,65	204.005,41	210.095,12	215.169,88	214.154,93	209.080,17	207.050,27	231.789,73	235.215,19	243.207,94	246.633,40	2.415.332,69
São Paulo	845.434,31	799.255,12	795.702,88	845.434,31	777.941,65	806.359,61	927.135,94	959.106,15	1.114.960,89	1.174.905,03	1.222.860,34	1.238.845,44	11.507.941,66
Sergipe	48.398,14	47.612,46	51.069,47	46.512,50	43.055,49	45.255,41	42.741,22	43.684,04	59.220,94	71.949,03	74.600,71	73.186,48	647.283,88
Tocantins	17.753,37	18.056,31	18.056,31	18.056,31	16.100,21	16.050,05	15.448,17	16.752,24	19.636,23	22.006,12	23.698,90	23.811,75	225.427,97
<b>Todos</b>	<b>3.549.649,07</b>	<b>3.830.149,96</b>	<b>3.889.938,68</b>	<b>3.865.307,28</b>	<b>3.618.630,80</b>	<b>3.759.807,08</b>	<b>3.967.792,77</b>	<b>4.094.422,88</b>	<b>4.870.376,59</b>	<b>5.260.172,76</b>	<b>5.475.352,46</b>	<b>5.521.263,15</b>	<b>51.702.863,48</b>

**Tabela 4.48 - Receita mensal por produto e por estado - carne de suíno - 2015**

Estados	Receita mensal por produto - R\$ mil												Total
	jan	fev	mar	abr	mai	jun	jul	ago	set	out	nov	dez	
Acre	540,71	555,18	372,93	600,02	367,93	212,34	451,19	599,76	667,76	782,86	668,94	889,05	6.708,66
Alagoas	1.860,83	1.998,12	2.039,02	1.706,82	1.704,71	1.683,48	987,67	1.102,02	1.087,16	1.138,57	515,68	599,13	16.423,22
Amapá	104,21	95,84	93,05	93,05	83,00	82,44	81,51	83,74	82,81	83,74	94,54	104,21	1.082,15
Amazonas	136,28	125,33	121,68	121,68	108,54	107,81	106,59	109,51	108,29	109,51	123,62	136,28	1.415,11
Bahia	4.040,57	3.322,83	3.059,40	4.614,27	4.573,47	4.137,99	4.232,94	4.244,69	4.046,41	4.915,16	4.658,44	6.378,43	52.224,59
Ceará	4.896,20	4.896,20	4.896,20	4.896,20	4.896,20	4.896,20	4.896,20	4.896,20	4.896,20	4.896,20	4.896,20	4.896,20	58.754,43
Distrito Federal	12.763,65	7.394,20	7.873,33	9.815,82	9.748,81	9.704,60	11.237,25	11.759,35	12.120,81	14.103,72	11.289,85	11.604,77	129.416,15
Espirito Santo	8.862,69	6.876,92	6.465,82	5.955,42	6.394,91	6.861,19	7.867,35	7.357,73	8.228,33	8.481,41	7.757,56	8.432,02	89.541,35
Goiás	106.092,83	63.275,24	67.805,81	83.575,79	79.385,85	75.939,78	86.559,71	78.933,10	83.966,76	105.197,42	91.952,40	89.482,70	1.012.167,40
Maranhão	547,59	525,24	550,87	513,94	483,50	423,35	499,18	423,32	452,04	417,02	455,13	839,13	6.130,31
Mato Grosso	120.785,89	72.374,72	77.115,15	94.200,45	89.519,17	82.138,83	92.266,31	86.594,17	86.803,56	113.564,93	101.096,08	89.312,13	1.105.771,40
Mato Grosso do Sul	80.937,45	47.331,31	49.695,33	61.739,21	57.845,53	58.603,66	68.793,80	66.314,61	74.040,66	87.904,24	77.536,01	77.352,22	808.094,02
Minas Gerais	266.687,89	216.225,20	213.731,32	242.656,89	213.180,39	205.746,99	232.190,66	223.492,17	210.586,78	224.446,03	241.483,78	277.654,06	2.768.082,15
Pará	194,27	213,97	210,53	167,31	138,46	149,42	119,25	120,48	127,61	135,82	119,38	249,98	1.946,45
Paraíba	149,52	147,69	131,35	98,51	109,85	120,26	102,00	101,32	95,60	107,12	112,66	149,55	1.423,44
Paraná	285.113,93	215.509,96	236.041,26	237.955,28	216.606,12	242.364,50	249.254,73	240.572,14	245.782,90	283.723,64	248.564,59	236.213,99	2.937.703,03
Pernambuco	2.186,91	1.988,90	2.048,45	1.762,49	1.814,41	1.775,89	1.650,46	1.759,05	1.711,33	2.016,87	2.041,73	2.644,96	23.401,44
Piauí	699,86	710,64	640,94	665,81	607,72	600,10	609,14	567,14	586,97	562,57	592,14	674,79	7.517,82
Rio de Janeiro	525,00	471,65	456,30	464,89	413,65	480,62	545,98	552,83	678,65	1.028,92	867,79	1.255,34	7.741,62
Rio Grande do Norte	431,82	389,63	331,71	323,83	340,96	307,21	308,46	307,56	308,09	406,24	365,22	498,38	4.319,12
Rio Grande do Sul	299.096,75	235.037,06	241.839,33	242.507,37	221.770,83	248.147,81	271.598,55	255.172,27	251.642,36	307.073,92	238.077,14	247.049,38	3.059.012,77
Rondônia	517,74	349,72	360,46	418,10	409,31	424,94	431,78	432,75	483,55	558,77	532,39	522,62	5.442,12
Roraima	43,32	39,82	156,30	169,78	85,99	52,62	99,61	73,50	28,07	36,12	76,95	288,41	1.150,50
Santa Catarina	389.532,87	310.000,16	311.808,32	310.391,45	259.605,06	278.652,73	310.689,96	315.844,71	350.448,69	368.595,71	320.174,04	316.827,27	3.842.570,97
São Paulo	93.335,41	55.438,55	64.740,21	83.770,61	79.649,55	73.951,96	84.177,47	83.527,69	81.303,59	94.761,94	94.329,83	107.465,61	996.452,41
Sergipe	746,49	701,67	1.041,34	1.103,12	811,38	727,63	649,85	982,82	648,37	798,53	480,33	325,99	9.017,52
Tocantins	54,42	38,02	45,73	50,05	40,81	33,18	24,67	23,28	27,10	30,06	67,02	82,68	517,01
<b>Todos</b>	<b>1.680.885,11</b>	<b>1.246.033,77</b>	<b>1.293.672,13</b>	<b>1.390.338,14</b>	<b>1.250.696,10</b>	<b>1.298.327,49</b>	<b>1.430.432,26</b>	<b>1.385.947,91</b>	<b>1.420.958,46</b>	<b>1.625.877,05</b>	<b>1.448.929,44</b>	<b>1.481.929,29</b>	<b>16.954.027,17</b>

**Tabela 4.49- Receita mensal por produto e por estado - leite de vaca - 2015**

Estados	Receita mensal por produto - R\$ mil												Total
	jan	fev	mar	abr	mai	jun	jul	ago	set	out	nov	dez	
Acre	3.900,20	2.886,52	4.001,94	4.820,61	3.675,51	3.586,49	4.413,16	5.396,69	3.794,21	3.959,55	4.646,32	5.909,65	50.990,85
Alagoas	40769,21	34.451,04	45.164,76	42.386,12	33.620,44	35.806,26	54.988,20	44.523,13	40.202,61	42.841,00	-	-	414.752,76
Amapá	1.256,37	1.429,30	-	802,88	1.049,53	1.973,38	-	1.069,77	1.240,10	1.837,60	-	980,81	11.639,74
Amazonas	8.186,19	6.216,24	-	5.499,54	7.195,30	6.805,71	-	5.859,21	7.871,56	7.226,20	-	6.397,06	61.257,00
Bahia	112.479,11	89.025,33	88.569,06	72.149,13	87.778,68	87.647,65	93.038,31	81.846,32	113.449,51	97.490,77	92.208,61	93.673,84	1.109.376,33
Ceará	39.952,35	35.659,52	39.319,94	38.121,36	36.404,73	37.760,93	45.340,32	38.841,24	45.177,40	41.023,04	42.884,35	32.466,29	472.951,47
Distrito Federal	2.147,55	1.742,52	1.965,10	2.231,72	2.805,34	2.370,55	2.554,21	2.290,65	3.296,75	2.414,90	2.216,47	1.971,95	28.007,72
Espirito Santo	38.226,35	32.337,26	32.740,43	31.049,13	35.258,72	37.046,53	36.544,36	35.375,49	42.843,45	36.867,38	35.632,49	42.717,88	436.639,48
Goiás	318.604,91	271.439,25	263.877,33	294.327,69	284.557,11	283.543,64	275.189,03	309.573,61	318.724,05	262.470,87	270.371,34	318.284,04	3.470.962,86
Maranhão	47.931,80	39.674,61	36.978,64	17.386,40	40.233,16	37.083,10	26.656,05	15.580,73	37.268,02	38.183,34	22.398,51	17.932,29	377.306,66
Mato Grosso	63.927,89	51.359,83	47.677,93	49.766,33	50.501,85	51.498,12	43.817,56	56.954,90	55.811,72	53.085,07	44.450,23	64.869,70	633.721,11
Mato Grosso do Sul	38.602,82	30.693,13	31.027,02	31.611,66	36.113,28	32.025,77	37.512,50	37.583,39	41.616,80	34.049,67	35.121,61	35.427,19	421.384,83
Minas Gerais	856.859,67	687.249,23	696.933,72	737.410,30	713.366,01	708.710,78	733.238,87	816.215,46	838.904,23	720.681,71	752.382,99	864.366,11	9.126.319,10
Pará	35.088,15	28.049,98	30.044,70	25.437,82	29.731,35	31.873,53	31.598,37	28.211,55	29.021,85	31.230,92	27.510,16	31.522,65	359.321,02
Paraná	15.700,27	17.364,07	16.319,42	14.357,85	14.242,08	16.224,36	15.098,72	12.656,41	16.400,40	15.511,79	15.358,63	14.105,47	183.339,47
Paraná	407.834,82	296.926,39	326.970,15	343.245,69	336.644,75	315.188,42	402.448,01	413.827,80	414.152,52	360.864,78	398.262,53	395.881,01	4.412.246,87
Pernambuco	62.320,72	58.512,98	67.854,31	62.186,89	59.136,99	65.943,52	74.585,52	64.751,75	65.505,48	70.719,31	73.132,50	64.645,72	789.295,68
Piauí	11.615,48	9.419,53	9.404,77	10.000,19	9.445,71	9.589,23	9.152,17	8.558,55	10.115,85	8.995,61	9.987,15	8.870,93	115.155,17
Rio de Janeiro	43.062,12	36.822,91	30.733,17	37.736,85	34.864,08	34.806,47	33.412,99	45.634,63	39.654,52	40.372,72	39.368,95	48.274,91	464.744,32
Rio Grande do Norte	24.365,10	21.670,72	22.786,63	22.526,44	22.017,63	22.723,03	23.089,04	21.426,07	22.954,84	21.659,47	22.184,62	20.877,58	268.281,17
Rio Grande do Sul	348.399,43	273.476,64	325.880,33	333.036,16	290.273,64	305.088,10	381.326,41	353.974,17	334.170,44	343.341,76	362.515,54	349.787,73	4.001.270,35
Rondônia	59.695,44	41.160,56	49.274,14	49.861,18	48.937,29	46.397,24	40.223,13	53.948,76	48.739,18	50.830,36	43.279,93	60.870,36	593.217,56
Roraima	1.904,98	2.161,74	-	1.214,31	1.347,75	2.420,91	-	1.283,22	1.455,19	2.156,33	-	1.481,19	15.425,64
Santa Catarina	224.099,88	171.547,16	206.503,24	227.011,65	206.604,03	219.204,25	262.897,04	253.092,43	230.175,60	237.249,74	260.141,46	248.941,68	2.747.468,17
São Paulo	170.739,90	128.333,63	144.286,94	161.794,13	125.936,88	144.318,42	161.930,20	180.067,97	162.265,04	156.716,86	160.722,14	177.488,72	1.874.600,82
Sergipe	26.611,37	23.354,96	28.783,27	26.881,79	22.831,76	25.060,59	29.264,09	26.982,87	26.500,95	30.378,73	30.094,88	32.050,15	328.795,42
Tocantins	24.927,01	21.761,94	21.536,71	17.094,65	19.438,07	21.762,09	17.676,04	19.173,64	21.961,33	24.948,35	20.227,65	27.722,71	258.230,19
<b>Todos</b>	<b>3.029.209,09</b>	<b>2.414.726,98</b>	<b>2.568.633,66</b>	<b>2.659.948,46</b>	<b>2.554.011,67</b>	<b>2.586.459,08</b>	<b>2.836.014,26</b>	<b>2.934.700,40</b>	<b>2.973.273,63</b>	<b>2.737.107,84</b>	<b>2.765.099,07</b>	<b>2.967.576,62</b>	<b>33.026.701,77</b>

**Tabela 4.50 - Receita mensal por produto e por estado - ovo de galinha - 2015**

Estados	Receita mensal por produto - R\$ mil												Total
	jan	fev	mar	abr	mai	jun	jul	ago	set	out	nov	dez	
Acre	1.433,14	1.021,14	1.041,05	677,99	744,34	885,47	823,50	847,80	1.037,29	836,03	954,72	-	10.302,48
Alagoas	6.757,32	6.309,46	8.339,82	8.044,28	8.441,03	8.473,42	8.015,94	4.229,19	7.858,05	9.061,31	8.840,09	8.762,01	93.131,92
Amapá	16,78	19,93	23,65	18,49	18,85	17,64	18,79	20,52	23,27	19,73	21,14	21,15	239,94
Amazonas	19.622,62	23.302,21	27.654,07	21.621,69	22.040,43	20.621,90	21.968,60	23.994,53	27.205,93	23.064,08	24.714,61	24.731,86	280.542,53
Bahia	18.649,24	24.964,38	28.809,82	27.964,10	27.796,29	26.313,94	26.339,00	23.449,41	18.500,85	19.002,99	23.855,23	21.405,33	287.050,57
Ceará	31.543,04	29.608,15	40.705,31	36.088,25	37.320,02	34.705,55	34.198,03	38.939,21	36.882,31	39.203,69	37.383,03	37.526,80	434.103,38
Distrito Federal	3.687,60	4.423,11	5.588,14	5.156,57	4.106,16	4.390,93	5.005,05	5.199,41	4.854,21	5.052,42	5.152,64	5.262,29	57.878,53
Espirito Santo	40.303,36	56.856,94	60.242,59	55.798,48	48.403,88	52.914,15	51.622,22	58.033,31	49.024,85	51.813,08	54.600,60	59.705,06	639.318,53
Goiás	49.937,00	63.722,23	79.473,59	74.642,56	78.024,29	77.390,60	79.040,68	79.285,37	77.729,40	71.459,14	42.136,50	42.192,53	815.033,91
Maranhão	1.414,80	1.320,55	1.773,82	1.996,72	1.888,03	1.730,08	1.860,26	1.931,78	2.063,97	2.017,96	2.126,23	2.280,72	22.404,92
Mato Grosso	51.641,82	64.281,27	81.346,62	81.883,68	80.243,95	79.341,24	82.386,45	82.272,19	80.043,98	69.785,90	43.708,13	43.593,72	840.528,95
Mato Grosso do Sul	7.650,79	9.149,84	10.848,49	9.373,96	9.173,47	9.102,74	9.752,65	8.791,85	8.050,85	7.725,19	7.613,67	9.854,34	107.087,85
Minas Gerais	58.560,92	79.275,48	80.353,06	67.570,05	65.898,15	68.906,59	71.864,70	74.735,54	68.997,94	71.683,37	77.810,99	79.963,74	865.620,54
Pará	6.093,11	7.230,28	8.613,48	6.989,79	7.116,43	6.774,01	7.670,03	8.064,99	9.404,19	8.079,76	8.528,88	9.147,36	93.714,32
Paraná	6.736,64	6.939,52	8.145,68	8.290,81	8.541,51	8.235,32	8.835,49	9.546,60	9.263,41	9.111,93	8.693,40	9.067,75	101.408,08
Paraná	44.220,30	43.250,09	58.623,10	56.011,57	54.081,69	55.516,93	57.478,99	59.950,40	57.827,44	55.514,14	57.901,42	57.793,70	658.169,77
Pernambuco	69.943,27	65.532,66	77.782,54	76.914,90	79.392,89	78.310,07	82.620,52	83.363,22	82.474,76	85.001,34	82.592,76	84.702,87	948.631,78
Piauí	3.471,23	3.173,31	4.564,22	5.139,72	5.070,37	4.905,29	5.235,45	5.168,02	5.247,24	5.435,54	5.611,86	5.266,04	58.288,28
Rio de Janeiro	1.584,69	1.873,80	1.946,03	1.580,34	1.648,95	2.219,55	2.719,00	2.509,95	2.146,67	2.258,35	2.085,19	2.014,08	24.586,61
Rio Grande do Norte	7.954,08	7.568,83	9.836,08	10.150,56	10.263,48	9.415,66	10.051,73	10.900,31	10.850,92	10.772,34	10.572,62	11.146,72	119.483,32
Rio Grande do Sul	53.896,45	66.457,91	78.541,13	69.599,38	70.822,69	71.107,94	73.183,36	75.209,47	71.250,33	73.526,78	72.476,78	72.425,67	848.497,89
Rondônia	6.362,77	7.191,97	7.716,75	7.364,70	6.564,47	6.583,91	7.298,42	8.547,96	10.461,73	7.677,30	8.643,29	8.666,39	93.079,65
Roraima	1.444,68	1.883,84	2.070,43	1.641,37	1.620,62	1.589,56	1.540,95	1.645,76	1.893,57	1.527,47	1.633,19	1.652,86	20.144,30
Santa Catarina	51.881,33	62.611,27	63.443,34	56.857,31	47.024,47	54.876,64	61.150,86	57.008,35	47.472,83	56.996,26	53.463,55	54.561,00	667,347,20
São Paulo	128.016,39	154.274,46	192.511,50	192.772,09	192.014,65	174.784,58	184.919,71	187.514,72	172.755,97	179.796,09	173.214,61	179.040,66	2.111.615,43
Sergipe	4.876,39	6.807,59	8.072,14	7.783,28	7.916,56	7.729,50	7.972,38	7.160,36	5.278,19	5.657,12	6.311,31	6.060,24	81.625,06
Tocantins	2.157,31	-	2.872,42	2.448,01	2.328,68	2.376,47	2.502,43	2.392,20	2.281,07	2.384,43	2.608,86	2.534,56	26.886,42
<b>Todos</b>	<b>679.859,08</b>	<b>799.050,20</b>	<b>950.938,86</b>	<b>894.380,64</b>	<b>878.506,33</b>	<b>869.219,69</b>	<b>906.075,19</b>	<b>920.712,44</b>	<b>870.881,21</b>	<b>874.463,74</b>	<b>823.255,30</b>	<b>839.379,47</b>	<b>10.306.722,16</b>





## REFERÊNCIAS BIBLIOGRÁFICAS

ASSOCIAÇÃO BRASILEIRA INDÚSTRIA PRODUTORA E EXPORTADORA DE CARNE SUÍNA. Estatística: mercado interno. Disponível em: <<http://www.abipecs.org.br/pt/estatisticas/mercado-interno.html>>.

ASSOCIAÇÃO DOS FUMICULTORES DO BRASIL. Fumicultura no Brasil: preço do tabaco. Disponível em: <<http://afubra.com.br>>.

BAHIA. Secretaria da Agricultura, Pecuária, Irrigação, Reforma Agrária, Pesca e Aquicultura. Estatísticas. Disponível em: <[http://www.seagri.ba.gov.br/estat\\_ba.asp](http://www.seagri.ba.gov.br/estat_ba.asp)>.

BRASIL. Ministério da Agricultura, Pecuária e Abastecimento. Comissão Executiva do Plano da Lavoura Cacaueira. Cotação cacau. Disponível em: <<http://www.ceplacpa.gov.br>>.

CENTRO DE SOCIOECONOMIA E PLANEJAMENTO AGRÍCOLA. Preços agrícolas. Disponível em: <<http://www.cepa.epagri.sc.gov.br>>.

COMPANHIA NACIONAL DE ABASTECIMENTO. Superintendência de Informações do Agronegócio. Sistema de Informações Agropecuárias e de Abastecimento – SIAGRO. Brasília: Conab/Suinf, 2011.

\_\_\_\_\_. Levantamentos de Safra. Brasília: Conab, 2011. Disponível em: <<http://www.conab.gov.br/conteudos.php?a=1253&t=2>>.

\_\_\_\_\_. Perfil do Setor do Açúcar e do Álcool no Brasil: edição para a safra 2008-2009. Brasília: Conab, 2008. Disponível em: <[http://www.conab.gov.br/conteudos.php?a=539&t=2&Pagina\\_objcmsconteudos=3#A\\_objcmsconteudos](http://www.conab.gov.br/conteudos.php?a=539&t=2&Pagina_objcmsconteudos=3#A_objcmsconteudos)>

\_\_\_\_\_. Perfil do Setor do Açúcar e do Álcool no Brasil: edição para a safra 2009-2010. Brasília: Conab, 2012. Disponível em: <[http://www.conab.gov.br/conteudos.php?a=539&t=2&Pagina\\_objcmsconteudos=3#A\\_objcmsconteudos](http://www.conab.gov.br/conteudos.php?a=539&t=2&Pagina_objcmsconteudos=3#A_objcmsconteudos)>

\_\_\_\_\_. Prohort. Brasília: Conab, 2011. Disponível em: <<http://www.ceasa.gov.br/>>.

\_\_\_\_\_. Receita bruta dos produtores rurais brasileiros: metodologia do cálculo mensal por produto, por estado e por região. Brasília: Conab, 2013. v. 1.

INSTITUTO BRASILEIRO DE GEOGRAFIA E ESTATÍSTICA. Banco de Dados Agregados – Sistema IBGE de Recuperação Automática SIDRA. Disponível em: <<http://www.sidra.ibge.gov.br/bda/prevsaf/>>.

\_\_\_\_\_. Levantamento Sistemático da Produção Agrícola. Disponível em: <<http://www.ibge.gov.br/home/estatistica/indicadores/agropecuaria/lspa/>>.

\_\_\_\_\_. Pesquisa pecuária municipal. Disponível em: <[http://www.ibge.gov.br/home/estatistica/pesquisas/pesquisa\\_resultados.php?id\\_pesquisa=21](http://www.ibge.gov.br/home/estatistica/pesquisas/pesquisa_resultados.php?id_pesquisa=21)>.

\_\_\_\_\_. Pesquisa trimestral do abate de animais. Disponível em: <[http://www.ibge.gov.br/home/estatistica/pesquisas/pesquisa\\_resultados.php?id\\_pesquisa=42](http://www.ibge.gov.br/home/estatistica/pesquisas/pesquisa_resultados.php?id_pesquisa=42)>.

INSTITUTO DE ECONOMIA AGRÍCOLA. Banco de dados: preços agrícolas. Disponível em: <[www.iea.sp.gov.br](http://www.iea.sp.gov.br)>.

INSTITUTO MATO-GROSSENSE DE ECONOMIA AGROPECUÁRIA. Carne de vaca. Disponível em: <<http://www.imea.com.br/>>.

PARANÁ. Secretaria de Agricultura e Abastecimento. Departamento de Economia Rural. Preços. Disponível em: <<http://www.agricultura.pr.gov.br/>>.

UNIÃO BRASILEIRA DE AVICULTURA; ASSOCIAÇÃO BRASILEIRA DOS PRODUTORES E EXPORTADORES DE FRANGOS. Relatórios anuais. Disponível em: <[http://www.abef.com.br/ubabefnovo/publicacoes\\_relatoriosanuais.php](http://www.abef.com.br/ubabefnovo/publicacoes_relatoriosanuais.php)>.

UNIÃO DOS PRODUTORES DE BIOENERGIA. Estatísticas. Disponível em: <<http://udop.com.br/>>.

UNIVERSIDADE DE SÃO PAULO. Escola Superior de Agricultura Luiz de Queiroz. Centro de Estudos Avançados em Economia Aplicada. Banco de dados. Disponível em: <<http://www.cepea.esalq.usp.br/>>.



ISSN 2317-7543



9 772317 754006



MINISTÉRIO DA  
**AGRICULTURA, PECUÁRIA  
E ABASTECIMENTO**

