

## Indicadores da Agropecuária

---

SETEMBRO 2011

ANO XX nº 09



Conab

**Ministério da Agricultura, Pecuária e Abastecimento**

**Companhia Nacional de Abastecimento – CONAB**

**Diretoria de Política Agrícola e Informações – DIPAI**

**Superintendência de Informações do Agronegócio –SUINF**

Responsáveis Técnicos

EDNA MATSUNAGA DE MENEZES

Gerência de Informações Técnicas – GEINT

Cleonice Fernandes de Freitas

Elza Mary de Oliveira

Iure Rabassa Martins

José Rubem Alves da Silva

Luciene de Souza Ribeiro

Rogério Dias Coimbra

**Estagiários**

Álvaro Gonçalves da Silva

Débora Barboza de Carvalho

Colaboradores

SUPERINTENDÊNCIA DE GESTÃO DA OFERTA – SUGOF  
SUPERINTENDÊNCIA DE OPERAÇÕES COMERCIAIS – SUOPE  
SUPERINTENDÊNCIA DE ABASTECIMENTO SOCIAL – SUPAB  
Superintendências Regionais – SUREG'S

**Agradecimentos**

**ABRACAL** - ASSOCIAÇÃO DOS PRODUTORES DE CALCÁRIO AGRÍCOLA  
**ANDA** - ASSOCIAÇÃO NACIONAL PARA A DIFUSÃO DE ADUBOS E CORRETIVOS AGRÍCOLAS  
**ANFAVEA** - ASSOCIAÇÃO NACIONAL DOS FABRICANTES DE VEÍCULOS AUTOMOTORES  
**BACEN** - BANCO CENTRAL DO BRASIL  
**DERAL** - DEPARTº DE ECONOMIA RURAL DA SEC. DE AGRIC. DO ESTADO DO PARANÁ  
**FIBGE** - FUNDAÇÃO INSTITUTO BRASILEIRO DE GEOGRAFIA E ESTATÍSTICA  
**SECEX** - SECRETARIA DE COMÉRCIO EXTERIOR  
**USDA** - DEPARTAMENTO DE AGRICULTURA DOS EUA  
**APINCO** – ASSOCIAÇÃO BRASILEIRA DOS PRODUTORES DE PINTOS DE CORTE  
**ABIPECS** – ASSOCIAÇÃO DA INDÚSTRIA PRODUTORA E EXPORTADORA DE CARNE SUÍNA  
**APA** – ASSOCIAÇÃO PAULISTA DE AVICULTURA

631.16

I368 Indicadores da agropecuária / Companhia Nacional do Abastecimento. –  
Ano 1, n. 1 (1992)- . – Brasília : Conab, 1992-  
v.

Mensal

Disponível também em: [www.conab.gov.br](http://www.conab.gov.br)

1. Estatística agrícola. I. Companhia Nacional do Abastecimento.  
II. Título.



**Conab**

---

# Indicadores da Agropecuária

---

Publicação mensal  
Distribuição gratuita

Reprodução autorizada desde que contenha a assinatura "Conab"

---



A Companhia Nacional de Abastecimento – Conab, empresa pública vinculada ao Ministério da Agricultura, Pecuária e Abastecimento, tem, entre outras atribuições, a de gerir as políticas agrícolas e de abastecimento do País.

Possuindo um dos maiores bancos de dados sobre o setor agropecuário, vem, desde 1992, disponibilizando parte desse acervo, por meio desta publicação que contempla informações referentes à comercialização dos estoques, incluindo-se aqui os instrumentos de política agrícola, como o Contrato de Opção, Prêmio para Escoamento de Produto – PEP, Valor de Escoamento de Produto – VEP, Programa de Vendas em Balcão, a previsão de safras agrícolas, a oferta e demanda brasileiras, americanas e mundiais, as exportações e importações, por países, a balança comercial da agricultura, os preços mínimos dos produtos amparados pela Política de Garantia de Preços Mínimos – PGPM e, os dados referentes à agricultura familiar.

A publicação passou a fazer parte da página da Internet, em junho/98, no endereço: <http://www.conab.gov.br/download/indicadores/pubindicadores.pdf>. Para melhor atendimento aos clientes, as planilhas são disponibilizadas à medida que são atualizadas. Tal aperfeiçoamento faz parte do compromisso da Companhia no sentido de ser uma empresa reconhecida por seus clientes como de excelência na prestação de serviços voltados à geração e à difusão de informações agrícolas.

As sugestões e críticas serão bem-vindas, para que, dentro do conceito de qualidade que permeia a nossa Companhia, possamos aprimorá-la cada vez mais.

Diretoria de Política Agrícola e Informações  
Superintendência de Informações do Agronegócio  
Gerência de Informações Técnicas



## SUMÁRIO

<b>01- ESTIMATIVAS DE SAFRAS</b>	
Estimativa de Área Plantada de Grãos	05
Estimativa da Produção Brasileira de Grãos	05
Comparativo de Área, Produção e Produtividade	06 a 15
Histórico de Área, Produção e Produtividade	16
<b>02- IMPORTAÇÕES E EXPORTAÇÕES BRASILEIRAS</b>	
Importações Brasileiras por Países de Origem	17 e 18
Exportações Brasileiras por Países de Destino	19 e 20
Balança Comercial do Agronegócio	21 a 32
<b>03- QUADROS DE SUPRIMENTOS</b>	
Oferta e Demanda Brasileira – principais produtos	33
Oferta e Demanda – carne e ovos	34
Oferta e Demanda Americana – principais produtos	35
Oferta e Demanda Mundial – principais produtos	36
<b>04- OPERAÇÕES DA CONAB</b>	
Estoques Públicos de Grãos, Fibras e Farináceos	37
Estoques Privados – Café e Arroz	38
Vendas Realizadas	39
Valor de Escoamento da Produção – VEP	39
Programa de Escoamento do Produto – PEP	39
Vendas em Balcão	40
Contratos de Opção	40
Aquisições do Governo Federal _ AGF	41
<b>05- PREÇOS DA AGROPECUÁRIA</b>	
Preços Mínimos	43 a 44
Preços de Referência da Agricultura Familiar	46
Preços no Mercado Interno e Externo	47 a 52
<b>06- ÍNDICES E INSUMOS AGRÍCOLAS</b>	
Relações de Trocas – Produtos versus Fertilizantes	53
Relações de Trocas – Produtos versus Colheitadeira	54
Relações de Trocas – Produtos versus Trator	55
Fertilizantes Entregues ao Consumidor	56
Calcário Agrícola – Produção Brasil	57
Máquinas Agrícolas	58
<b>07- IMPOSTOS DE IMPORTAÇÃO</b>	
Tarifa Externa Comum – TEC – principais produtos	59
<b>08- INDICADORES ECONÔMICOS</b>	
Índice de Preços	60
Salário Mínimo	60
Taxa de Câmbio Mensal e Diária	60
TR e Poupança	60
Produto Interno Bruto – PIB	61
Crédito Rural	62

---





## Estimativas de Safras

### BRASIL ESTIMATIVA DE ÁREA PLANTADA SAFRAS 2009/2010 E 2010/2011

(Em 1000 ha)

PRODUTOS	SAFRA			VARIÇÃO	
	09/10 (a)	10/11		Percentual (c/a)	Absoluta (c-a)
		Agol/2011 (b)	Ago/2011 (c)		
ALGODÃO	835,7	1.400,2	1.400,3	67,6	564,6
AMENDOIM TOTAL	84,1	83,1	84,7	0,7	0,6
AMENDOIM 1ª SAFRA	63,6	65,6	66,0	3,8	2,4
AMENDOIM 2ª SAFRA	20,5	17,5	18,7	(8,8)	(1,8)
ARROZ	2.764,8	2.879,0	2.820,3	2,0	55,5
FEIJÃO TOTAL	3.608,8	3.879,8	4.009,2	11,1	400,4
FEIJÃO 1ª SAFRA	1.410,1	1.419,9	1.419,9	0,7	9,8
FEIJÃO 2ª SAFRA	1.444,9	1.710,4	1.823,8	26,2	378,9
FEIJÃO 3ª SAFRA	753,8	749,5	765,5	1,6	11,7
GIRASSOL	71,0	66,3	61,0	(14,0)	(10,0)
MAMONA	157,7	202,4	219,3	39,1	61,6
MILHO TOTAL	12.993,9	13.693,1	13.838,7	6,5	844,8
MILHO 1ª SAFRA	7.724,0	7.837,9	7.916,3	2,5	192,3
MILHO 2ª SAFRA	5.269,9	5.855,2	5.922,4	12,4	652,5
SOJA	23.467,9	24.173,1	24.181,0	3,0	713,1
SORGO	697,8	782,4	817,4	17,1	119,6
<b>SUBTOTAL</b>	<b>44.681,7</b>	<b>47.159,4</b>	<b>47.431,9</b>	<b>6,2</b>	<b>2.750,2</b>
AVEIA	126,4	153,8	153,8	21,7	27,4
CANOLA	31,0	46,3	46,3	49,4	15,3
CENTEIO	3,6	2,4	2,4	(33,3)	(1,2)
CEVADA	77,5	87,9	87,9	13,4	10,4
TRIGO	2.428,0	2.149,8	2.149,8	(11,5)	(278,2)
TRITICALE	67,5	46,9	46,9	(30,5)	(20,6)
<b>SUBTOTAL</b>	<b>2.734,0</b>	<b>2.487,1</b>	<b>2.487,1</b>	<b>(9,0)</b>	<b>(246,9)</b>
<b>BRASIL</b>	<b>47.415,7</b>	<b>49.646,5</b>	<b>49.919,0</b>	<b>5,3</b>	<b>2.503,3</b>

FONTE: CONAB - Levantamento: Setembro/2011.

### BRASIL ESTIMATIVA DA PRODUÇÃO DE GRÃOS SAFRAS 2009/2010 E 2010/2011

(Em 1000 t)

PRODUTOS	SAFRA			VARIÇÃO	
	09/10 (a)	10/11		Percentual (c/a)	Absoluta (c-a)
		Agol/2011 (b)	Set/2011 (c)		
ALGODÃO - CAROÇO (1)	1.843,1	3.221,2	3.225,5	75,0	1.382,4
ALGODÃO - PLUMA	1.194,1	1.953,1	1.957,9	64,0	763,8
AMENDOIM TOTAL	226,0	223,0	226,5	0,2	0,5
AMENDOIM 1ª SAFRA	191,9	197,8	199,2	3,8	7,3
AMENDOIM 2ª SAFRA	34,1	25,2	27,3	(19,9)	(6,8)
ARROZ	11.660,9	13.731,2	13.613,1	16,7	1.952,2
FEIJÃO TOTAL	3.322,5	3.736,8	3.787,1	14,0	464,6
FEIJÃO 1ª SAFRA	1.463,1	1.695,2	1.680,3	14,8	217,2
FEIJÃO 2ª SAFRA	1.022,8	1.381,6	1.398,1	36,7	375,3
FEIJÃO 3ª SAFRA	836,6	660,0	708,7	(15,3)	(127,9)
GIRASSOL	80,6	92,6	76,7	(4,8)	(3,9)
MAMONA	100,6	136,7	141,3	40,5	40,7
MILHO TOTAL	56.018,0	56.337,4	57.514,2	2,7	1.496,2
MILHO 1ª SAFRA	34.079,2	35.829,0	35.925,9	5,4	1.846,7
MILHO 2ª SAFRA	21.938,8	20.508,4	21.588,3	(1,6)	(350,5)
SOJA	68.688,2	75.305,2	75.324,3	9,7	6.636,1
SORGO	1.624,2	2.019,0	2.314,0	42,5	689,8
<b>SUBTOTAL</b>	<b>143.564,1</b>	<b>154.803,1</b>	<b>156.222,7</b>	<b>8,8</b>	<b>12.658,6</b>
AVEIA	244,1	379,0	379,0	55,3	134,9
CANOLA	42,2	69,7	69,7	65,2	27,5
CENTEIO	4,8	3,2	3,2	(33,3)	(1,6)
CEVADA	201,4	283,9	283,9	41,0	82,5
TRIGO	5.026,2	5.881,6	5.881,6	17,0	855,4
TRITICALE	172,1	114,9	114,9	(33,2)	(57,2)
<b>SUBTOTAL</b>	<b>5.690,8</b>	<b>6.732,4</b>	<b>6.732,4</b>	<b>18,3</b>	<b>1.041,6</b>
<b>BRASIL (2)</b>	<b>149.254,9</b>	<b>161.535,5</b>	<b>162.955,1</b>	<b>9,2</b>	<b>13.700,2</b>

FONTE: CONAB - Levantamento: Setembro/2011.

(1) Produção de caroço de algodão.

(2) Exclui a produção de algodão em pluma.

## Estimativas de Safras

### ALGODÃO EM PLUMA COMPARATIVO DE ÁREA, PRODUTIVIDADE E PRODUÇÃO SAFRAS 2009/2010 E 2010/2011

REGIÃO/UF	ÁREA (Em mil ha)			PRODUTIVIDADE (Em kg/ha)			PRODUÇÃO (Em mil t)		
	Safra 09/10	Safra 10/11	VAR. %	Safra 09/10	Safra 10/11	VAR. %	Safra 09/10	Safra 10/11	VAR. %
	(a)	(b)	(b/a)	(c)	(d)	(d/c)	(e)	(f)	(f/e)
<b>NORTE</b>	<b>4,0</b>	<b>5,5</b>	<b>37,5</b>	<b>1.346</b>	<b>1.357</b>	<b>0,8</b>	<b>5,4</b>	<b>7,5</b>	<b>38,9</b>
TO	4,0	5,5	36,6	1.346	1.357	0,8	5,4	7,5	38,9
<b>NORDESTE</b>	<b>288,3</b>	<b>450,5</b>	<b>56,3</b>	<b>1.504</b>	<b>1.529</b>	<b>1,7</b>	<b>433,5</b>	<b>688,7</b>	<b>58,9</b>
MA	11,3	18,1	60,0	1.486	1.463	(1,5)	16,8	26,5	57,7
PI	5,9	17,8	201,7	1.363	1.493	9,5	8,0	26,6	232,5
CE	2,7	3,1	13,9	263	354	34,6	0,7	1,1	57,1
RN	3,0	3,8	27,5	175	198	13,1	0,5	0,8	60,0
PB	0,5	1,0	96,9	64	304	375,0	-	0,3	-
PE	2,5	0,8	-68,0	210	252	20,0	0,5	0,2	-60,0
AL	1,6	0,6	(60,6)	105	112	6,7	0,2	0,1	(50,0)
BA	260,8	405,3	55,4	1.560	1.562	0,1	406,8	633,1	55,6
<b>CENTRO-OESTE</b>	<b>523,4</b>	<b>893,5</b>	<b>70,7</b>	<b>1.389</b>	<b>1.329</b>	<b>(4,3)</b>	<b>726,7</b>	<b>1.187,2</b>	<b>63,4</b>
MT	428,1	723,5	69,0	1.363	1.292	(5,2)	583,5	934,8	60,2
MS	38,6	61,0	58,0	1.445	1.463	1,2	55,8	89,2	59,9
GO	56,7	108,3	91,0	1.542	1.501	(2,7)	87,4	162,5	85,9
DF	-	0,7	-	0	945	-	-	0,7	-
<b>SUDESTE</b>	<b>19,9</b>	<b>49,7</b>	<b>149,7</b>	<b>1.424</b>	<b>1.474</b>	<b>3,5</b>	<b>28,4</b>	<b>73,3</b>	<b>158,1</b>
MG	15,0	31,6	110,7	1.458	1.436	(1,5)	21,9	45,4	107,3
SP	4,9	18,1	269,0	1.318	1.540	16,8	6,5	27,9	329,2
<b>SUL</b>	<b>0,1</b>	<b>1,1</b>	<b>1.000,0</b>	<b>779</b>	<b>1.078</b>	<b>38,4</b>	<b>0,1</b>	<b>1,2</b>	<b>1.100,0</b>
PR	0,1	1,1	1.000,0	779	1.078	38,4	0,1	1,2	1.100,0
<b>NORTE/NORDESTE</b>	<b>292,3</b>	<b>456,0</b>	<b>56,0</b>	<b>1.502</b>	<b>1.527</b>	<b>1,7</b>	<b>438,9</b>	<b>696,2</b>	<b>58,6</b>
<b>CENTRO-SUL</b>	<b>543,4</b>	<b>944,3</b>	<b>73,8</b>	<b>1.390</b>	<b>1.336</b>	<b>-3,9</b>	<b>755,2</b>	<b>1.261,7</b>	<b>67,1</b>
<b>BRASIL</b>	<b>835,7</b>	<b>1.400,3</b>	<b>67,6</b>	<b>1.429</b>	<b>1.398</b>	<b>-2,2</b>	<b>1.194,1</b>	<b>1.957,9</b>	<b>64,0</b>

FONTE: CONAB - Levantamento: Setembro/2011.

### AMENDOIM 1ª SAFRA COMPARATIVO DE ÁREA, PRODUTIVIDADE E PRODUÇÃO SAFRAS 2009/2010 E 2010/2011

REGIÃO/UF	ÁREA (Em mil ha)			PRODUTIVIDADE (Em kg/ha)			PRODUÇÃO (Em mil t)		
	Safra 09/10	Safra 10/11	VAR. %	Safra 09/10	Safra 10/11	VAR. %	Safra 09/10	Safra 10/11	VAR. %
	(a)	(b)	(b/a)	(c)	(d)	(d/c)	(e)	(f)	(f/e)
<b>SUDESTE</b>	<b>55,0</b>	<b>58,3</b>	<b>6,0</b>	<b>3.154</b>	<b>3.139</b>	<b>-0,5</b>	<b>173,4</b>	<b>183,0</b>	<b>5,5</b>
MG	3,2	3,0	(6,3)	2.969	2.700	(9,1)	9,5	8,1	(14,7)
SP	51,8	55,3	6,7	3.165	3.163	(0,1)	163,9	174,9	6,7
<b>SUL</b>	<b>8,6</b>	<b>7,7</b>	<b>(10,5)</b>	<b>2.148</b>	<b>2.105</b>	<b>(2,0)</b>	<b>18,5</b>	<b>16,2</b>	<b>(12,4)</b>
PR	4,5	3,8	(15,6)	2.661	2.551	(4,1)	12,0	9,7	(19,2)
RS	4,1	3,9	(4,9)	1.584	1.671	5,5	6,5	6,5	-
<b>CENTRO-SUL</b>	<b>63,6</b>	<b>66,0</b>	<b>3,8</b>	<b>3.018</b>	<b>3.019</b>	<b>-</b>	<b>191,9</b>	<b>199,2</b>	<b>3,8</b>
<b>BRASIL</b>	<b>63,6</b>	<b>66,0</b>	<b>3,8</b>	<b>3.018</b>	<b>3.019</b>	<b>-</b>	<b>191,9</b>	<b>199,2</b>	<b>3,8</b>

FONTE: CONAB - Levantamento: Setembro/2011.

## Estimativas de Safras

### AMENDOIM 2ª SAFRA COMPARATIVO DE ÁREA, PRODUTIVIDADE E PRODUÇÃO SAFRAS 2009/2010 E 2010/2011

REGIÃO/UF	ÁREA (Em mil ha)			PRODUTIVIDADE (Em kg/ha)			PRODUÇÃO (Em mil t)		
	Safra 09/10	Safra 10/11	VAR. %	Safra 09/10	Safra 10/11	VAR. %	Safra 09/10	Safra 10/11	VAR. %
	(a)	(b)	(b/a)	(c)	(d)	(d/c)	(e)	(f)	(f/e)
<b>NORTE</b>	<b>3,0</b>	<b>1,7</b>	<b>(42,8)</b>	<b>3.075</b>	<b>2.897</b>	<b>(5,8)</b>	<b>9,2</b>	<b>4,9</b>	<b>(46,7)</b>
TO	3,0	1,7	(42,8)	3.075	2.897	(5,8)	9,2	4,9	(46,7)
<b>NORDESTE</b>	<b>10,8</b>	<b>12,0</b>	<b>11,1</b>	<b>975</b>	<b>908</b>	<b>(6,9)</b>	<b>10,5</b>	<b>10,9</b>	<b>3,8</b>
CE	1,0	2,0	100,0	389	1.277	228,3	0,4	2,6	550,0
PB	0,4	0,6	52,7	282	300	6,4	0,1	0,2	100,0
SE	1,6	1,6	0,0	1.196	1.200	0,3	1,9	1,9	0,0
BA	7,8	7,8	0,0	1.040	800	(23,1)	8,1	6,2	(23,5)
<b>CENTRO-OESTE</b>	<b>3,2</b>	<b>3,0</b>	<b>(6,3)</b>	<b>2.432</b>	<b>2.500</b>	<b>2,8</b>	<b>7,8</b>	<b>7,5</b>	<b>(3,8)</b>
MT	3,2	3,0	(6,7)	2.432	2.500	2,8	7,8	7,5	(3,8)
<b>SUDESTE</b>	<b>3,5</b>	<b>2,0</b>	<b>(42,9)</b>	<b>1.874</b>	<b>1.993</b>	<b>6,4</b>	<b>6,6</b>	<b>4,0</b>	<b>(39,4)</b>
SP	3,5	2,0	(42,4)	1.874	1.993	6,4	6,6	4,0	(39,4)
<b>NORTE/NORDESTE</b>	<b>13,8</b>	<b>13,7</b>	<b>(0,7)</b>	<b>1.431</b>	<b>1.155</b>	<b>(19,3)</b>	<b>19,7</b>	<b>15,8</b>	<b>(19,8)</b>
<b>CENTRO-SUL</b>	<b>6,7</b>	<b>5,0</b>	<b>(25,4)</b>	<b>2.141</b>	<b>2.297</b>	<b>7,3</b>	<b>14,4</b>	<b>11,5</b>	<b>(20,1)</b>
<b>BRASIL</b>	<b>20,5</b>	<b>18,7</b>	<b>(8,8)</b>	<b>1.663</b>	<b>1.460</b>	<b>(12,2)</b>	<b>34,1</b>	<b>27,3</b>	<b>(19,9)</b>

FONTE: CONAB - Levantamento: Setembro/2011.

### ARROZ COMPARATIVO DE ÁREA, PRODUTIVIDADE E PRODUÇÃO SAFRAS 2009/2010 E 2010/2011

REGIÃO/UF	ÁREA (Em mil ha)			PRODUTIVIDADE (Em kg/ha)			PRODUÇÃO (Em mil t)		
	Safra 09/10	Safra 10/11	VAR. %	Safra 09/10	Safra 10/11	VAR. %	Safra 09/10	Safra 10/11	VAR. %
	(a)	(b)	(b/a)	(c)	(d)	(d/c)	(e)	(f)	(f/e)
<b>NORTE</b>	<b>387,2</b>	<b>358,7</b>	<b>-7,4</b>	<b>2.628,0</b>	<b>2.854,0</b>	<b>8,6</b>	<b>1.017,6</b>	<b>1.023,6</b>	<b>0,6</b>
RR	16,5	20,0	21,2	5.277,0	5.354,0	1,5	87,1	107,1	23,0
RO	69,3	71,1	2,6	2.440,0	2.595,0	6,4	169,1	184,5	9,1
AC	14,5	16,0	10,1	1.500,0	1.546,0	3,1	21,8	24,7	13,3
AM	4,8	4,4	(8,3)	2.146,0	2.000,0	9,5	10,3	8,8	(14,6)
AP	3,9	3,6	(9,0)	1.156,0	1.094,0	(5,4)	4,5	3,9	(13,3)
PA	136,0	102,8	(24,4)	2.007,0	2.031,0	1,2	273,0	208,8	(23,5)
TO	142,2	140,8	(1,0)	3.177,0	3.450,0	8,6	451,8	485,8	7,5
<b>NORDESTE</b>	<b>670,2</b>	<b>683,4</b>	<b>2,0</b>	<b>1.226,0</b>	<b>1.792,0</b>	<b>46,2</b>	<b>821,6</b>	<b>1.224,8</b>	<b>49,1</b>
MA	470,0	469,7	(0,1)	1.095,0	1.564,0	42,8	514,7	734,6	42,7
PI	134,9	146,4	8,5	840,0	1.845,0	119,6	113,3	270,1	138,4
CE	27,7	32,2	16,3	2.289,0	2.947,0	28,7	63,4	94,9	49,7
RN	2,2	1,1	(50,3)	3.551,0	3.043,0	(14,3)	7,8	3,3	(57,7)
PB	3,0	2,9	(3,3)	198,0	754,0	280,8	0,6	2,2	266,7
PE	4,7	2,6	(44,4)	4.530,0	5.687,0	25,5	21,3	14,8	(30,5)
AL	3,0	3,0	-	6.007,0	6.046,0	0,6	18,0	18,1	0,6
SE	11,6	8,7	(25,2)	5.050,0	6.500,0	28,7	58,6	56,6	(3,4)
BA	13,1	16,8	28,5	1.821,3	1.800,0	(1,2)	23,9	30,2	26,4
<b>CENTRO-OESTE</b>	<b>363,8</b>	<b>356,0</b>	<b>-2,1</b>	<b>2.981,0</b>	<b>3.132,0</b>	<b>5,1</b>	<b>1.084,5</b>	<b>1.115,1</b>	<b>2,8</b>
MT	246,9	256,0	3,7	3.008,0	3.109,0	3,4	742,7	795,9	7,2
MS	26,5	29,0	9,5	5.490,0	5.385,0	(1,9)	145,5	156,2	7,4
GO	90,4	71,0	(21,5)	2.172,0	2.296,0	5,7	196,3	163,0	(17,0)
<b>SUDESTE</b>	<b>73,2</b>	<b>60,7</b>	<b>-17,1</b>	<b>2.599,0</b>	<b>2.611,0</b>	<b>0,5</b>	<b>190,2</b>	<b>158,5</b>	<b>-16,7</b>
MG	53,2	40,8	(23,3)	2.164,0	2.042,0	(5,6)	115,1	83,3	(27,6)
ES	1,4	1,2	(14,3)	2.661,0	2.747,0	3,2	3,7	3,3	(10,8)
RJ	2,2	1,9	(15,5)	3.603,0	3.684,0	2,2	7,9	7,0	(11,4)
SP	16,4	16,8	2,4	3.870,0	3.863,0	23,7	63,5	64,9	2,2
<b>SUL</b>	<b>1.270,4</b>	<b>1.361,5</b>	<b>7,2</b>	<b>6.728,0</b>	<b>7.412,0</b>	<b>10,2</b>	<b>8.547,0</b>	<b>10.091,1</b>	<b>18,1</b>
PR	41,1	39,5	(3,8)	4.119,0	4.822,0	17,1	169,3	190,5	12,5
SC	149,7	150,4	0,5	7.060,0	6.625,0	(6,2)	1.056,9	996,4	(5,7)
RS	1.079,6	1.171,6	8,5	6.781,0	7.600,0	12,1	7.320,8	8.904,2	21,6
<b>NORTE/NORDESTE</b>	<b>1.057,4</b>	<b>1.042,1</b>	<b>-1,4</b>	<b>1.739,0</b>	<b>2.158,0</b>	<b>24,1</b>	<b>1.839,2</b>	<b>2.248,4</b>	<b>22,2</b>
<b>CENTRO-SUL</b>	<b>1.707,4</b>	<b>1.778,2</b>	<b>4,1</b>	<b>5.752,0</b>	<b>6.391,0</b>	<b>11,1</b>	<b>9.821,7</b>	<b>11.364,7</b>	<b>15,7</b>
<b>BRASIL</b>	<b>2.764,8</b>	<b>2.820,3</b>	<b>2,0</b>	<b>4.218,0</b>	<b>4.827,0</b>	<b>14,4</b>	<b>11.660,9</b>	<b>13.613,1</b>	<b>16,7</b>

FONTE: CONAB - Levantamento: Setembro/2011.

## Estimativas de Safras

### CAFÉ - BENEFICIADO SAFRA 2011 TERCEIRO LEVANTAMENTO

UNIDADE DA FEDERAÇÃO REGIÃO	PARQUE CAFEEIRO				PRODUÇÃO (Mil sacas beneficiadas)			PRODUTI- VIDADE
	EM FORMAÇÃO		EM PRODUÇÃO		Arábica	Conilon	TOTAL	
	ÁREA (ha)	CAFEIROS (Mil covas)	ÁREA (ha)	CAFEIROS (Mil covas)				
<b>Minas Gerais</b>	140.282	503.776	999.905	3.081.159	21.396,0	282,0	21.678,0	21,68
Sul e Centro-Oeste	79.174	277.110	503.868	1.511.604	10.150,0	-	10.150,0	20,14
Cerrado - Triângulo, Alto Paranaíba e Noroeste	25.576	102.303	162.888	570.108	3.869,0	-	3.869,0	23,75
Zona da Mata - Jequitinhonha, Mucuri, Rio Doce, Central e Norte	<b>35.532</b>	<b>124.363</b>	<b>333.149</b>	<b>999.447</b>	<b>7.377,0</b>	<b>282,0</b>	<b>7.659,0</b>	<b>22,99</b>
Espírito Santo	<b>34.737</b>	<b>118.775</b>	<b>452.527</b>	<b>1.157.524</b>	<b>3.079,0</b>	<b>8.494,0</b>	<b>11.573,0</b>	<b>25,57</b>
<b>São Paulo</b>	<b>13.384</b>	<b>45.558</b>	<b>164.337</b>	<b>471.615</b>	<b>3.315,8</b>	-	<b>3.315,8</b>	<b>20,18</b>
<b>Paraná</b>	<b>13.827</b>	<b>68.300</b>	<b>75.653</b>	<b>271.600</b>	<b>1.825,0</b>	-	<b>1.825,0</b>	<b>24,12</b>
<b>Bahia</b>	9.855	37.451	138.834	316.239	1.541,7	725,1	2.266,8	16,33
- Cerrado	3.690	19.926	11.557	63.361	451,1	-	451,1	39,03
- Planalto	3.019	10.341	102.338	199.559	1.090,6	-	1.090,6	10,66
- Atlântico	<b>3.146</b>	<b>7.184</b>	<b>24.939</b>	<b>53.319</b>	-	<b>725,1</b>	<b>725,1</b>	<b>29,07</b>
<b>Rondônia</b>	<b>6.220</b>	<b>10.263</b>	<b>153.391</b>	<b>251.868</b>	-	<b>1.428,3</b>	<b>1.428,3</b>	<b>9,31</b>
<b>Mato Grosso</b>	<b>3.150</b>	<b>7.308</b>	<b>19.899</b>	<b>47.925</b>	<b>11,0</b>	<b>126,2</b>	<b>137,2</b>	<b>6,89</b>
<b>Pará</b>	-	-	<b>10.469</b>	<b>23.345</b>	-	<b>183,8</b>	<b>183,8</b>	<b>17,56</b>
<b>Rio de Janeiro</b>	15	375	12.864	26.937	247,0	13,0	260,0	20,21
<b>Outros</b>	<b>1.125</b>	<b>3.060</b>	<b>23.568</b>	<b>59.770</b>	<b>476,7</b>	<b>9,7</b>	<b>486,4</b>	<b>20,64</b>
<b>BRASIL</b>	<b>222.595</b>	<b>794.866</b>	<b>2.051.447</b>	<b>5.707.982</b>	<b>31.892,2</b>	<b>11.262,1</b>	<b>43.154,3</b>	<b>21,04</b>

CONVÊNIO : MAPA - SPAE / CONAB

Setembro/ 2011

### CAFÉ - BENEFICIADO COMPARATIVO DE PRODUÇÃO

UNIDADE DA FEDERAÇÃO REGIÃO	PRODUÇÃO (Mil sacas beneficiadas)								
	ARÁBICA			CONILON		TOTAL		Variação %	
	SAFRA 2010	SAFRA 2011	Variação %	SAFRA 2010	SAFRA 2011	0	SAFRA 2010	SAFRA 2011	Variação %
<b>Minas Gerais</b>	24.903,0	21.396,0	(14,1)	252,0	282,0	11,9	25.155,0	21.678,0	(13,8)
Sul e Centro-Oeste	12.616,0	10.150,0	(19,5)	-	-	-	12.616,0	10.150,0	(19,5)
Cerrado - Triângulo, Alto Paranaíba e Noroeste	5.652,0	3.869,0	(31,5)	-	-	-	5.652,0	3.869,0	(31,5)
Zona da Mata - Jequitinhonha, Mucuri, Rio Doce, Central e Norte	6.635,0	7.377,0	11,2	252,0	282,0	-	6.887,0	7.659,0	11,2
Espírito Santo	2.792,0	3.079,0	10,3	7.355,0	8.494,0	15,5	10.147,0	11.573,0	14,1
São Paulo	4.662,0	3.315,8	(28,9)	-	-	-	4.662,0	3.315,8	(28,9)
<b>Paraná</b>	<b>2.284,0</b>	<b>1.825,0</b>	<b>(20,1)</b>	-	-	-	<b>2.284,0</b>	<b>1.825,0</b>	<b>(20,1)</b>
<b>Bahia</b>	<b>1.727,9</b>	<b>1.541,7</b>	<b>(10,8)</b>	<b>564,8</b>	<b>725,1</b>	<b>28,4</b>	<b>2.292,7</b>	<b>2.266,8</b>	<b>(1,1)</b>
- Cerrado	485,5	451,1	(7,1)	-	-	-	485,5	451,1	(7,1)
- Planalto	1.242,4	1.090,6	(12,2)	-	-	-	1.242,4	1.090,6	(12,2)
- Atlântico	-	-	-	564,8	725,1	28,4	564,8	725,1	28,4
<b>Rondônia</b>	-	-	-	<b>2.369,0</b>	<b>1.428,3</b>	<b>(39,7)</b>	<b>2.369,0</b>	<b>1.428,3</b>	<b>(39,7)</b>
<b>Mato Grosso</b>	<b>16,3</b>	<b>11,0</b>	<b>(32,5)</b>	<b>186,8</b>	<b>126,2</b>	<b>(32,4)</b>	<b>203,1</b>	<b>137,2</b>	<b>(32,4)</b>
<b>Pará</b>	-	-	-	<b>228,6</b>	<b>183,8</b>	<b>(19,6)</b>	<b>228,6</b>	<b>183,8</b>	<b>(19,6)</b>
<b>Rio de Janeiro</b>	<b>237,6</b>	<b>247,0</b>	<b>4,0</b>	<b>12,5</b>	<b>13,0</b>	<b>4,0</b>	<b>250,1</b>	<b>260,0</b>	<b>4,0</b>
<b>Outros</b>	<b>201,3</b>	<b>476,7</b>	<b>136,8</b>	<b>302,0</b>	<b>9,7</b>	<b>(96,78)</b>	<b>503,3</b>	<b>486,4</b>	<b>(3,4)</b>
<b>BRASIL</b>	<b>36.824,1</b>	<b>31.892,2</b>	<b>(13,4)</b>	<b>11.270,7</b>	<b>11.262,1</b>	<b>(0,1)</b>	<b>48.094,8</b>	<b>43.154,3</b>	<b>(10,3)</b>

CONVÊNIO : MAPA - SPAE / CONAB

Setembro/ 2011

## Estimativas de Safras

**PRODUTOS DA INDÚSTRIA SUCROALCOOLEIRA**  
**COMPARATIVO DE ÁREA, PRODUTIVIDADE E PRODUÇÃO**  
**SAFRAS 2010/11 e 2011/12**

REGIÃO/UF	ÁREA (Em mil ha)			PRODUTIVIDADE (Em kg/ha)			PRODUÇÃO (Em mil t)		
	Safra 2010/11	Safra 2011/12	VAR. %	Safra 2010/11	Safra 2011/12	VAR. %	Safra 2010/11	Safra 2011/12	VAR. %
<b>NORTE</b>	<b>19,6</b>	<b>34,8</b>	<b>77,30</b>	<b>65.124</b>	<b>72.410</b>	<b>11,19</b>	<b>1.278,4</b>	<b>2.520,6</b>	<b>97,20</b>
RO	2,610	2,660	1,84	52.380	71.655	36,80	136,7	190,6	39,40
AC	0,420	0,570	35,00	80.400	92.400	14,90	33,8	52,7	55,90
AM	3,800	3,780	(0,50)	91.320	85.448	(6,40)	347,0	323,0	(6,90)
PA	9,980	12,570	26,00	52.290	55.000	5,20	521,9	691,4	32,50
TO	2,820	15,230	440	84.750	82.925	(2,2)	239,0	1.262,9	428,4
<b>NORDESTE</b>	<b>1.113,2</b>	<b>1.114,6</b>	<b>0,10</b>	<b>55.764</b>	<b>60.179</b>	<b>7,90</b>	<b>62.079,4</b>	<b>67.076,3</b>	<b>8,00</b>
MA	42,100	42,130	0,06	55.285	60.050	8,60	2.327,5	2.529,9	8,70
PI	13,290	12,910	(2,83)	62.973	72.440	15,00	836,9	935,2	11,70
CE	2,760	3,420	24,00	65.380	69.869	6,90	180,5	239,0	32,40
RN	65,720	62,780	(4,47)	41.530	50.720	22,10	2.729,4	3.184,2	16,70
PB	111,800	123,710	10,65	46.926	52.567	12,00	5.246,3	6.503,1	24,00
PE	346,820	324,730	(6,37)	48.500	56.693	16,90	16.820,8	18.409,9	9,40
AL	451,199	454,540	0,74	64.540	64.350	(0,30)	29.120,4	29.249,6	0,40
SE	36,990	37,260	0,73	54.760	63.437	15,80	2.025,6	2.363,7	16,70
BA	42,570	53,140	24,83	65.590	68.907	5,10	2.792,2	3.661,7	31,10
<b>CENTRO-OESTE</b>	<b>1.202,5</b>	<b>1.372,4</b>	<b>14,10</b>	<b>77.624</b>	<b>70.465</b>	<b>(9,22)</b>	<b>93.344,7</b>	<b>96.702,6</b>	<b>3,60</b>
MT	207,050	219,060	5,80	65.980	62.547	(5,20)	13.661,2	13.701,5	0,30
MS	396,160	480,860	21,38	84.503	76.950	(8,90)	33.476,7	37.002,2	10,50
GO	599,310	672,430	12,20	77.100	68.407	(11,30)	46.206,8	45.998,9	(0,40)
<b>SUDESTE</b>	<b>5.136,5</b>	<b>5.298,5</b>	<b>3,20</b>	<b>82.507</b>	<b>71.790</b>	<b>(13,00)</b>	<b>423.799,5</b>	<b>380.380,1</b>	<b>(10,20)</b>
MG	659,550	759,210	15,11	84.927	71.323	(16,00)	56.013,6	54.149,1	(3,30)
ES	68,650	64,570	(5,94)	51.345	58.630	14,20	3.524,8	3.785,7	7,40
RJ	51,330	38,230	(25,53)	49.440	48.000	(2,90)	2.537,8	1.835,0	(27,70)
SP	4.357,010	4.436,530	1,83	83.021	72.266	(13,00)	361.723,3	320.610,3	(11,40)
<b>SUL</b>	<b>584,0</b>	<b>614,0</b>	<b>5,10</b>	<b>74.318</b>	<b>68.793</b>	<b>(7,40)</b>	<b>43.403,1</b>	<b>42.235,4</b>	<b>(2,70)</b>
PR	582,320	612,250	5,14	74.394	68.845	(7,50)	43.321,1	42.150,4	(2,70)
RS	1,700	1,700	-	48.250	50.000	3,60	82,0	85,0	3,60
<b>NORTE/NORDESTE</b>	<b>1.132,9</b>	<b>1.149,4</b>	<b>1,50</b>	<b>55.926</b>	<b>60.549</b>	<b>8,30</b>	<b>63.357,8</b>	<b>69.596,9</b>	<b>9,80</b>
<b>CENTRO-SUL</b>	<b>6.923,1</b>	<b>7.284,8</b>	<b>5,20</b>	<b>80.968</b>	<b>71.288</b>	<b>(12,00)</b>	<b>560.547,3</b>	<b>519.318,1</b>	<b>(7,40)</b>
<b>BRASIL</b>	<b>8.056,0</b>	<b>8.434,3</b>	<b>4,70</b>	<b>77.446</b>	<b>69.824</b>	<b>(9,80)</b>	<b>623.905,1</b>	<b>588.915,0</b>	<b>(5,60)</b>

FONTES: CONAB - 2º Levantamento: Agosto de 2011.

## Estimativas de Safras

### PRODUTOS DA INDÚSTRIA SUCROALCOOLEIRA ESTIMATIVA DE PRODUÇÃO E DESTINAÇÃO Safrá 2011/12

(Em 1.000 toneladas)

REGIÃO/UF	INDÚSTRIA SUCROALCOOLEIRA		
	TOTAL	AÇÚCAR	ETANOL
<b>NORTE</b>	<b>2.520,6</b>	<b>489,6</b>	<b>2.031,0</b>
RO	190,6	-	190,6
AC	52,7	-	52,7
AM	323,0	188,8	134,2
PA	691,4	300,8	390,6
TO	1.262,9	-	1.262,9
<b>NORDESTE</b>	<b>67.076,3</b>	<b>40.751,6</b>	<b>26.324,7</b>
MA	2.529,9	129,0	2.400,9
PI	935,2	467,6	467,6
CE	239,0	-	239,0
RN	3.184,2	1.859,6	1.324,6
PB	6.503,1	2.282,6	4.220,5
PE	18.409,9	13.796,4	4.613,5
AL	29.249,6	20.340,2	8.909,4
SE	2.363,7	757,6	1.606,1
BA	3.661,7	1.118,6	2.543,1
<b>CENTRO-OESTE</b>	<b>96.702,6</b>	<b>30.561,2</b>	<b>66.141,4</b>
MT	13.701,5	3.041,7	10.659,8
MS	37.002,2	13.949,8	23.052,4
GO	45.998,9	13.569,7	32.429,2
<b>SUDESTE</b>	<b>380.380,1</b>	<b>192.859,7</b>	<b>187.520,4</b>
MG	54.149,1	26.922,9	27.226,2
ES	3.785,7	1.012,7	2.773,0
RJ	1.835,0	1.028,2	806,8
SP	320.610,3	163.896,0	156.714,3
<b>SUL</b>	<b>42.235,4</b>	<b>23.625,3</b>	<b>18.610,1</b>
PR	42.150,4	23.625,3	18.525,1
RS	85,0	-	85,0
<b>NORTE/NORDESTE</b>	<b>69.596,9</b>	<b>41.241,1</b>	<b>28.355,8</b>
<b>CENTRO-SUL</b>	<b>519.318,1</b>	<b>247.046,3</b>	<b>272.271,8</b>
<b>BRASIL</b>	<b>588.915,0</b>	<b>288.287,4</b>	<b>300.627,6</b>

FONTE: CONAB - 2º Levantamento: Agosto de 2011.

### PRODUTOS DA INDÚSTRIA SUCROALCOOLEIRA ESTIMATIVA DE PRODUÇÃO E DESTINAÇÃO Safrá 2011/12

REGIÃO/UF	INDÚSTRIA SUCROALCOOLEIRA			
	AÇÚCAR (1.000 t)	ETANOL TOTAL (Em 1.000 l)	ETANOL ANIDRO (Em 1.000 l)	ETANOL HIDRATADO (Em 1.000 l)
<b>NORTE</b>	<b>56,9</b>	<b>157.206,1</b>	<b>103.664,09</b>	<b>53.542</b>
RO	-	13.523,3	-	13.523
AC	-	2.685,9	-	2.686
AM	17,1	7.555,8	-	7.556
PA	39,8	31.488,3	13.601,99	17.886
TO	-	101.952,7	90,062	11.891
<b>NORDESTE</b>	<b>5.120,9</b>	<b>2.007.068,1</b>	<b>1.030.347,60</b>	<b>976.720</b>
MA	17,2	192.469,5	140.362,08	52.107
PI	59,0	35.468,7	26.676,86	8.792
CE	-	16.957,4	-	16.957
RN	221,7	96.223,4	40.399,51	55.824
PB	284,9	320.999,6	135.235,45	185.764
PE	1.682,6	341.212,0	182.098,54	159.113
AL	2.628,4	695.786,7	427.000,08	268.787
SE	93,5	121.975,1	23.659,62	98.315
BA	133,5	185.975,7	54.915,47	131.060
<b>CENTRO-OESTE</b>	<b>3.970,8</b>	<b>5.318.990,1</b>	<b>1.389.871,61</b>	<b>3.929.118</b>
MT	398,5	854.140,5	286.046,27	568.094
MS	1.714,7	1.740.259,4	412.669,60	1.327.590
GO	1.857,6	2.724.590,2	691.155,74	2.033.434
<b>SUDESTE</b>	<b>24.937,5</b>	<b>14.765.501,0</b>	<b>6.168.757,48</b>	<b>8.596.744</b>
MG	3.463,2	2.135.249,8	869.711,06	1.265.539
ES	119,6	197.906,2	123.799,32	74.107
RJ	116,1	56.531,5	-	56.531
SP	21.238,5	12.375.813,6	5.175.247,11	7.200.567
<b>SUL</b>	<b>2.982,7</b>	<b>1.437.715,7</b>	<b>444.237,66</b>	<b>993.478</b>
PR	2.982,7	1.431.911,0	444.237,66	987.673
RS	-	5.804,7	-	5.805
<b>NORTE/NORDESTE</b>	<b>5.177,9</b>	<b>2.164.274,2</b>	<b>1.134.011,69</b>	<b>1.030.263</b>
<b>CENTRO-SUL</b>	<b>31.890,9</b>	<b>21.522.206,8</b>	<b>8.002.866,75</b>	<b>13.519.340</b>
<b>BRASIL</b>	<b>37.068,8</b>	<b>23.686.481,0</b>	<b>9.136.878,44</b>	<b>14.549.603</b>

FONTE: CONAB - 2º Levantamento: Agosto de 2011.

## Estimativas de Safras

### FEIJÃO 1ª SAFRA COMPARATIVO DE ÁREA, PRODUTIVIDADE E PRODUÇÃO SAFRAS 2009/2010 E 2010/2011

REGIÃO/UF	ÁREA (Em mil ha)			PRODUTIVIDADE (Em kg/ha)			PRODUÇÃO (Em mil t)		
	Safra 09/10 (a)	Safra 10/11 (b)	VAR. % (b/a)	Safra 09/10 (c)	Safra 10/11 (d)	VAR. % (d/c)	Safra 09/10 (e)	Safra 10/11 (f)	VAR. % (f/e)
<b>NORTE</b>	<b>5,0</b>	<b>4,2</b>	<b>-16,0</b>	<b>625</b>	<b>1.053</b>	<b>68,5</b>	<b>3,1</b>	<b>4,4</b>	<b>41,9</b>
TO	5,0	4,2	(15,9)	625	1.053	68,5	3,1	4,4	41,9
<b>NORDESTE</b>	<b>532,4</b>	<b>538,8</b>	<b>1,2</b>	<b>331</b>	<b>550</b>	<b>66,2</b>	<b>176,2</b>	<b>296,3</b>	<b>68,2</b>
MA	41,8	56,6	35,4	140	590	321,4	5,9	33,4	466,1
PI	206,2	229,7	11,4	143	342	139,2	29,5	78,6	166,4
BA	284,4	252,5	(11,2)	495	730	47,5	140,8	184,3	30,9
<b>CENTRO-OESTE</b>	<b>79,1</b>	<b>88,9</b>	<b>12,4</b>	<b>2.178</b>	<b>2.116</b>	<b>-2,8</b>	<b>172,3</b>	<b>188,2</b>	<b>9,2</b>
MT	14,9	18,1	21,2	1.493	1.650	10,5	22,2	29,9	34,7
MS	4,1	2,3	(43,9)	1.500	1.650	10,0	6,2	3,8	(38,7)
GO	49,6	55,2	11,2	2.319	2.083	(10,2)	115,0	115,0	-
DF	10,5	13,3	27,0	2.749	2.970	8,0	28,9	39,5	36,7
<b>SUDESTE</b>	<b>314,4</b>	<b>292,9</b>	<b>-6,8</b>	<b>1.318</b>	<b>1.451</b>	<b>10,1</b>	<b>414,3</b>	<b>425,2</b>	<b>2,6</b>
MG	189,4	192,1	1,4	1.128	1.167	3,5	213,6	224,2	5,0
ES	6,7	7,0	4,5	711	755	6,2	4,8	5,3	10,4
RJ	1,6	1,6	-	919	979	6,5	1,5	1,6	6,7
SP	116,7	92,2	(21,0)	1.666	2.105	26,4	194,4	194,1	(0,2)
<b>SUL</b>	<b>479,2</b>	<b>495,1</b>	<b>3,3</b>	<b>1.455</b>	<b>1.548</b>	<b>6,4</b>	<b>697,2</b>	<b>766,2</b>	<b>9,9</b>
PR	321,6	344,1	7,0	1.521	1.565	2,9	489,2	538,5	10,1
SC	77,5	81,5	5,2	1.615	1.630	0,9	125,2	132,8	6,1
RS	80,1	69,5	(13,2)	1.034	1.365	32,0	82,8	94,9	14,6
<b>NORTE/NORDESTE</b>	<b>537,4</b>	<b>543,0</b>	<b>1,0</b>	<b>334</b>	<b>554</b>	<b>65,9</b>	<b>179,3</b>	<b>300,7</b>	<b>67,7</b>
<b>CENTRO-SUL</b>	<b>872,7</b>	<b>876,9</b>	<b>0,5</b>	<b>1.471</b>	<b>1.573</b>	<b>6,9</b>	<b>1.283,8</b>	<b>1.379,6</b>	<b>7,5</b>
<b>BRASIL</b>	<b>1.410,1</b>	<b>1.419,9</b>	<b>0,7</b>	<b>1.037</b>	<b>1.183</b>	<b>14,1</b>	<b>1.463,1</b>	<b>1.680,3</b>	<b>14,8</b>

FONTE: CONAB - Levantamento: Setembro/2011.

### FEIJÃO 2ª SAFRA COMPARATIVO DE ÁREA, PRODUTIVIDADE E PRODUÇÃO SAFRAS 2009/2010 E 2010/2011

REGIÃO/UF	ÁREA (Em mil ha)			PRODUTIVIDADE (Em kg/ha)			PRODUÇÃO (Em mil t)		
	Safra 09/10 (a)	Safra 10/11 (b)	VAR. % (b/a)	Safra 09/10 (c)	Safra 10/11 (d)	VAR. % (d/c)	Safra 09/10 (e)	Safra 10/11 (f)	VAR. % (f/e)
<b>NORTE</b>	<b>138,0</b>	<b>148,4</b>	<b>7,5</b>	<b>571</b>	<b>982</b>	<b>72,0</b>	<b>78,7</b>	<b>145,6</b>	<b>85,0</b>
RR	3,0	3,0	-	667	667	-	2,0	2,0	-
RO	58,2	46,7	(19,8)	236	666	182,2	13,7	31,1	127,0
AC	10,2	12,2	19,6	571	545	(4,6)	5,8	6,6	13,8
AM	3,0	4,8	60,0	900	896	(0,4)	2,7	4,3	59,3
AP	1,9	1,7	(10,5)	832	780	(6,3)	1,6	1,3	(18,8)
PA	40,0	52,0	30,0	700	715	2,1	28,0	37,2	32,9
TO	21,7	28,0	29,0	1.149	2.254	96,2	24,9	63,1	153,4
<b>NORDESTE</b>	<b>743,7</b>	<b>1.054,7</b>	<b>41,8</b>	<b>192</b>	<b>401</b>	<b>108,9</b>	<b>143,2</b>	<b>422,7</b>	<b>195,2</b>
MA	43,2	43,3	0,2	512	409	(20,1)	22,1	17,7	(19,9)
PI	7,6	8,7	14,1	613	735	19,9	4,7	6,4	36,2
CE	445,4	600,0	34,7	159	424	166,7	70,8	254,4	259,3
RN	31,8	70,2	120,7	252	480	90,5	8,0	33,7	321,3
PB	73,0	168,1	130,3	50	266	432,0	3,7	44,7	1.108,1
PE	142,7	164,4	15,2	238	400	68,4	33,9	65,8	94,1
<b>CENTRO-OESTE</b>	<b>109,6</b>	<b>205,2</b>	<b>87,2</b>	<b>1.326</b>	<b>1.074</b>	<b>(19,0)</b>	<b>145,3</b>	<b>220,5</b>	<b>51,8</b>
MT	71,7	169,9	137,0	1.022	965	(5,6)	73,3	164,0	123,7
MS	19,2	16,5	(14,1)	1.450	1.050	(27,6)	27,8	17,3	(37,8)
GO	18,4	18,5	0,7	2.375	2.091	-12,0	43,7	38,7	-11,4
DF	0,3	0,3	-	1.582	1.500	(5,2)	0,5	0,5	-
<b>SUDESTE</b>	<b>202,5</b>	<b>197,5</b>	<b>(2,5)</b>	<b>1.399</b>	<b>1.388</b>	<b>(0,8)</b>	<b>283,3</b>	<b>274,2</b>	<b>(3,2)</b>
MG	155,0	137,1	(11,6)	1.381	1.291	(6,5)	214,1	177,0	(17,3)
ES	15,0	12,1	(19,3)	1.375	735	(46,5)	20,6	8,9	(56,8)
RJ	3,0	2,5	-17,8	982	967	-1,5	2,9	2,4	-17,2
SP	29,5	45,8	55,3	1.550	1.876	21,0	45,7	85,9	88,0
<b>SUL</b>	<b>251,1</b>	<b>218,0</b>	<b>-13,2</b>	<b>1.482</b>	<b>1.537</b>	<b>3,7</b>	<b>372,3</b>	<b>335,1</b>	<b>-10,0</b>
PR	191,8	172,6	-10,0	1.550	1.613	4,1	297,3	278,4	-6,4
SC	32,7	22,5	-31,2	1.300	1.230	-5,4	42,5	27,7	-34,8
RS	26,6	22,9	-13,9	1.220	1.268	3,9	32,5	29,0	-10,8
<b>NORTE/NORDESTE</b>	<b>881,7</b>	<b>1.203,1</b>	<b>36,5</b>	<b>252</b>	<b>472</b>	<b>87,3</b>	<b>221,9</b>	<b>568,3</b>	<b>156,1</b>
<b>CENTRO-SUL</b>	<b>563,2</b>	<b>620,7</b>	<b>10,2</b>	<b>1.422</b>	<b>1.337</b>	<b>-6,0</b>	<b>800,9</b>	<b>829,8</b>	<b>3,6</b>
<b>BRASIL</b>	<b>1.444,9</b>	<b>1.823,8</b>	<b>26,2</b>	<b>708</b>	<b>767</b>	<b>8,3</b>	<b>1.022,8</b>	<b>1.398,1</b>	<b>36,7</b>

FONTE: CONAB - Levantamento: Setembro/2011.

## Estimativas de Safras

### FEIJÃO 3ª SAFRA COMPARATIVO DE ÁREA, PRODUTIVIDADE E PRODUÇÃO SAFRAS 2009/2010 E 2010/2011

REGIÃO/UF	ÁREA (Em mil ha)			PRODUTIVIDADE (Em kg/ha)			PRODUÇÃO (Em mil t)		
	Safra 09/10 (a)	Safra 10/11 (b)	VAR. % (b/a)	Safra 09/10 (c)	Safra 10/11 (d)	VAR. % (d/c)	Safra 09/10 (e)	Safra 10/11 (f)	VAR. % (f/e)
<b>NORTE</b>	-	11,7	-	-	2.254	-	-	26,400	-
TO	-	11,7	-	-	2.254	-	-	26,400	-
<b>NORDESTE</b>	567,5	580,0	2,2	667	417	(37,5)	378,8	242,100	(36,1)
CE	12,8	12,9	0,7	1.067	402	(62,3)	13,7	5,200	(62,0)
PE	121,9	158,0	29,6	448	606	35,3	54,6	95,700	75,3
AL	62,6	61,8	(1,3)	540	510	(5,6)	33,8	31,500	(6,8)
SE	42,6	36,7	(13,8)	635	847	33,4	27,1	31,100	14,8
BA	327,6	310,6	(5,2)	762	253	(66,8)	249,6	78,600	(68,5)
<b>CENTRO-OESTE</b>	69,0	62,8	(9,0)	2.546,0	2.662,0	4,6	175,7	167,2	(4,8)
MT	17,2	20,2	17,3	1.478,0	2.029,0	37,3	25,4	41,0	61,4
MS	0,4	0,4	0,0	1.274,0	1.425,0	11,9	0,5	0,6	20,0
GO	45,0	36,2	(19,6)	2.890,0	2.939,0	1,7	130,1	106,4	(18,2)
DF	6,4	6,0	(6,3)	3.077,0	3.200,0	4,0	19,7	19,2	(2,5)
<b>SUDESTE</b>	109,6	104,9	(4,3)	2.504,0	2.561,0	2,3	274,4	268,7	(2,1)
MG	75,2	75,9	0,9	2.606,0	2.644,0	1,5	196,0	200,7	2,4
SP	34,4	29,0	(15,7)	2.280,0	2.344,0	2,8	78,4	68,0	(13,3)
<b>SUL</b>	7,7	6,1	(20,8)	1.005,0	697,0	(30,6)	7,7	4,3	(44,2)
PR	7,7	6,1	(21,3)	1.005,0	697,0	(30,6)	7,7	4,3	(44,2)
<b>NORTE/NORDESTE</b>	567,5	591,7	4,3	667,0	454,0	(31,9)	378,8	268,5	(29,1)
<b>CENTRO-SUL</b>	186,3	173,8	(6,7)	2.457,0	2.532,0	3,1	457,8	440,2	(3,8)
<b>BRASIL</b>	753,8	765,5	1,6	1.110,0	926,0	(16,6)	836,6	708,7	(15,3)

FONTE: CONAB - Levantamento: Setembro/2011.

### GIRASSOL COMPARATIVO DE ÁREA, PRODUTIVIDADE E PRODUÇÃO SAFRAS 2009/2010 E 2010/2011

REGIÃO/UF	ÁREA (Em mil ha)			PRODUTIVIDADE (Em kg/ha)			PRODUÇÃO (Em mil t)		
	Safra 09/10 (a)	Safra 10/11 (b)	VAR. % (b/a)	Safra 09/10 (c)	Safra 10/11 (d)	VAR. % (d/c)	Safra 09/10 (e)	Safra 10/11 (f)	VAR. % (f/e)
<b>NORDESTE</b>	1,4	2,1	52,9	640	774	20,9	0,9	1,700	88,9
CE	1,4	1,9	36,5	640	788	800,0	0,9	1,500	66,7
RN	-	0,1	-	-	642	-	-	0,100	-
BA	-	0,1	-	-	672	-	-	0,100	-
<b>CENTRO-OESTE</b>	55,8	50,8	(9,0)	1.132	1.259	11,2	63,1	64,000	1,4
MT	40,6	39,9	(1,8)	1.028	1.228	19,5	41,7	49,000	17,5
MS	3,8	4,6	21,9	1.450	1.317	(9,2)	5,5	6,100	10,9
GO	11,4	6,3	(44,9)	1.395	1.411	1,1	15,9	8,900	(44,0)
<b>SUL</b>	13,8	8,1	(41,3)	1.208,0	1.360,0	12,6	16,6	11,0	(33,7)
PR	0,7	0,2	(70,0)	1.318,0	1.382,0	4,9	0,9	0,3	(66,7)
SC	0,0	0,0	0,0	0,0	0,0	0,0	0,0	0,0	0,0
RS	13,1	7,9	(39,7)	1.202,0	1.359,0	13,1	15,7	10,7	(31,8)
<b>NORTE/NORDESTE</b>	1,4	2,1	52,9	640,0	774,0	20,9	0,9	1,7	88,9
<b>CENTRO-SUL</b>	69,6	58,9	(15,4)	1.147,0	1.273,0	11,0	79,7	75,0	(5,9)
<b>BRASIL</b>	71,0	61,0	(14,0)	1.137,0	1.255,0	10,4	80,6	76,7	(4,8)

FONTE: CONAB - Levantamento: Setembro/2011.

### MAMONA COMPARATIVO DE ÁREA, PRODUTIVIDADE E PRODUÇÃO SAFRAS 2009/2010 E 2010/2011

REGIÃO/UF	ÁREA (Em mil ha)			PRODUTIVIDADE (Em kg/ha)			PRODUÇÃO (Em mil t)		
	Safra 09/10 (a)	Safra 10/11 (b)	VAR. % (b/a)	Safra 09/10 (c)	Safra 10/11 (d)	VAR. % (d/c)	Safra 09/10 (e)	Safra 10/11 (f)	VAR. % (f/e)
<b>NORDESTE</b>	146,8	209,4	42,6	601	621	3,3	88,3	129,900	47,1
PI	2,9	4,6	58,4	608	350	(42,4)	1,8	1,600	(11,1)
CE	30,5	56,4	84,8	196	467	544,0	6,0	26,300	338,3
RN	-	0,3	-	690	757	-	-	0,200	-
PE	8,3	7,3	(12,0)	444	386	(13,1)	3,7	2,800	(24,3)
BA	105,1	140,8	34,0	730	703	(3,7)	76,8	99,000	28,9
<b>SUDESTE</b>	9,0	7,9	(12,2)	1.111	983	(11,5)	10,0	7,800	(22,0)
MG	8,5	7,2	(15,3)	1.059,0	889,0	(16,1)	9,0	6,4	(28,9)
SP	0,5	0,7	33,3	1.998,0	1.950,0	(2,4)	1,0	1,4	40,0
<b>SUL</b>	1,9	2,0	5,3	1.200,0	1.798,0	49,8	2,3	3,6	56,5
PR	1,9	2,0	6,1	1.200,0	1.798,0	49,8	2,3	3,6	56,5
<b>NORTE/NORDESTE</b>	146,8	209,4	42,6	601,0	621,0	3,3	88,3	129,9	47,1
<b>CENTRO-SUL</b>	10,9	9,9	(9,2)	1.127,0	1.148,0	1,9	12,3	11,4	(7,3)
<b>BRASIL</b>	157,7	219,3	39,1	637,0	644,0	1,1	100,6	141,3	40,5

FONTE: CONAB - Levantamento: Setembro/2011.



## Estimativas de Safras

**MILHO 1ª SAFRA**  
**COMPARATIVO DE ÁREA, PRODUTIVIDADE E PRODUÇÃO**  
**SAFRAS 2009/2010 E 2010/2011**

REGIÃO/UF	ÁREA (Em mil ha)			PRODUTIVIDADE (Em kg/ha)			PRODUÇÃO (Em mil t)		
	Safra 09/10 (a)	Safra 10/11 (b)	VAR. % (b/a)	Safra 09/10 (c)	Safra 10/11 (d)	VAR. % (d/c)	Safra 09/10 (e)	Safra 10/11 (f)	VAR. % (f/e)
<b>NORTE</b>	<b>441,4</b>	<b>437,0</b>	<b>(1,0)</b>	<b>2.477</b>	<b>2.594</b>	<b>4,7</b>	<b>1.093,6</b>	<b>1.133,6</b>	<b>3,7</b>
RR	6,5	6,5	-	1.969	2.000	1,6	12,8	13,0	1,6
RO	104,8	93,7	(10,6)	2.049	2.173	6,1	214,7	203,6	(5,2)
AC	29,0	37,7	30,0	1.992	2.220	11,4	57,8	83,7	44,8
AM	12,8	14,0	9,4	2.490	2.500	0,4	31,9	35,0	9,7
AP	3,6	3,6	-	903	803	(11,1)	3,3	2,9	(12,1)
PA	217,8	213,1	(2,2)	2.482	2.556	3,0	540,6	544,7	0,8
TO	66,9	68,4	2,2	3.476	3.665	5,4	232,5	250,7	7,8
<b>NORDESTE</b>	<b>2.293,7</b>	<b>2.782,8</b>	<b>21,3</b>	<b>1.577</b>	<b>2.067</b>	<b>31,1</b>	<b>3.616,1</b>	<b>5.752,5</b>	<b>59,1</b>
MA	382,4	477,6	24,9	1.470	1.842	25,3	562,1	879,7	56,5
PI	309,9	349,6	12,8	1.141	2.017	76,8	353,6	705,1	99,4
CE	535,6	723,0	35,0	327	1.313	301,5	175,1	949,3	442,1
RN	37,0	73,5	98,6	248	672	171,0	9,2	49,4	437,0
PB	69,6	157,2	125,8	91	617	578,0	6,3	97,0	1.439,7
PE	272,5	298,3	9,5	461	640	38,8	125,6	190,9	52,0
AL	58,0	57,2	(1,4)	720	893	24,0	41,8	51,1	22,2
SE	176,8	221,4	25,2	4.088	4.192	2,5	722,8	928,1	28,4
BA	451,9	425,0	(6,0)	3.584	4.475	24,9	1.619,6	1.901,9	17,4
<b>CENTRO-OESTE</b>	<b>546,0</b>	<b>530,2</b>	<b>(2,9)</b>	<b>6.646</b>	<b>7.547</b>	<b>13,6</b>	<b>3.628,6</b>	<b>4.001,2</b>	<b>10,3</b>
MT	85,2	62,1	(27,1)	4.800	5.899	22,9	409,0	366,3	(10,4)
MS	57,5	46,0	(20,0)	6.535	6.700	2,5	375,8	308,2	(18,0)
GO	377,6	394,6	4,5	7.000	7.850	12,1	2.643,2	3.097,6	17,2
DF	25,7	27,5	7,0	7.805	8.332	6,8	200,6	229,1	14,2
<b>SUDESTE</b>	<b>1.804,3</b>	<b>1.750,9</b>	<b>(3,0)</b>	<b>5.255</b>	<b>5.508</b>	<b>4,8</b>	<b>9.481,9</b>	<b>9.644,3</b>	<b>1,7</b>
MG	1.164,9	1.148,0	(1,5)	5.082	5.399	6,2	5.920,0	6.198,1	4,7
ES	34,5	34,3	(0,6)	2.151	2.381	10,7	74,2	81,7	10,1
RJ	7,0	7,2	3,6	2.507	2.351	(6,2)	17,5	16,9	(3,4)
SP	597,9	561,4	(6,1)	5.804	5.963	2,7	3.470,2	3.347,6	(3,5)
<b>SUL</b>	<b>2.638,6</b>	<b>2.415,4</b>	<b>(8,5)</b>	<b>6.162</b>	<b>6.373</b>	<b>3,4</b>	<b>16.259,0</b>	<b>15.394,3</b>	<b>(5,3)</b>
PR	894,1	768,0	(14,1)	7.680	7.873	2,5	6.866,7	6.046,5	(11,9)
SC	593,5	548,2	(7,6)	6.400	6.515	1,8	3.798,4	3.571,5	(6,0)
RS	1.151,0	1.099,2	(4,5)	4.860	5.255	8,1	5.593,9	5.776,3	3,3
<b>NORTE/NORDESTE</b>	<b>2.735,1</b>	<b>3.219,8</b>	<b>17,7</b>	<b>1.722</b>	<b>2.139</b>	<b>24,2</b>	<b>4.709,7</b>	<b>6.886,1</b>	<b>46,2</b>
<b>CENTRO-SUL</b>	<b>4.988,9</b>	<b>4.696,5</b>	<b>(5,9)</b>	<b>5.887</b>	<b>6.183</b>	<b>5,0</b>	<b>29.369,5</b>	<b>29.039,8</b>	<b>(1,1)</b>
<b>BRASIL</b>	<b>7.724,0</b>	<b>7.916,3</b>	<b>2,5</b>	<b>4.412</b>	<b>4.538</b>	<b>2,9</b>	<b>34.079,2</b>	<b>35.925,9</b>	<b>5,4</b>

FONTE: CONAB - Levantamento: Setembro/2011.

**MILHO 2ª SAFRA**  
**COMPARATIVO DE ÁREA, PRODUTIVIDADE E PRODUÇÃO**  
**SAFRAS 2009/2010 E 2010/2011**

REGIÃO/UF	ÁREA (Em mil ha)			PRODUTIVIDADE (Em kg/ha)			PRODUÇÃO (Em mil t)		
	Safra 09/10 (a)	Safra 10/11 (b)	VAR. % (b/a)	Safra 09/10 (c)	Safra 10/11 (d)	VAR. % (d/c)	Safra 09/10 (e)	Safra 10/11 (f)	VAR. % (f/e)
<b>NORTE</b>	<b>72,6</b>	<b>84,7</b>	<b>16,7</b>	<b>2.656</b>	<b>3.329</b>	<b>25,3</b>	<b>192,8</b>	<b>281,9</b>	<b>46,2</b>
RO	61,8	56,0	(9,4)	2.580	2.631	2,0	159,4	147,3	(7,6)
TO	10,8	28,7	165,5	3.091	4.691	51,8	33,4	134,6	303,0
<b>NORDESTE</b>	<b>355,0</b>	<b>364,9</b>	<b>2,8</b>	<b>1.852</b>	<b>1.029</b>	<b>(44,4)</b>	<b>657,5</b>	<b>375,5</b>	<b>(42,9)</b>
BA	355,0	364,9	2,8	1.852	1.029	(44,4)	657,5	375,5	(42,9)
<b>CENTRO-OESTE</b>	<b>3.177,3</b>	<b>3.359,9</b>	<b>5,7</b>	<b>4.179</b>	<b>3.995</b>	<b>(4,4)</b>	<b>13.278,2</b>	<b>13.421,6</b>	<b>1,1</b>
MT	1.904,9	1.836,3	(3,6)	4.047	3.950	(2,4)	7.709,1	7.253,4	(5,9)
MS	830,0	979,4	18,0	4.050	3.290	(18,8)	3.361,5	3.222,2	(4,1)
GO	434,9	539,3	24,0	4.950	5.400	9,1	2.152,8	2.912,2	35,3
DF	7,5	4,9	(34,7)	7.304	6.900	(5,5)	54,8	33,8	(38,3)
<b>SUDESTE</b>	<b>309,0</b>	<b>395,1</b>	<b>27,9</b>	<b>3.993</b>	<b>3.311</b>	<b>(17,1)</b>	<b>1.233,7</b>	<b>1.308,0</b>	<b>6,0</b>
MG	27,4	57,4	109,5	5.971	5.726	(4,1)	163,6	328,7	100,9
SP	281,6	337,7	19,9	3.800	2.900	(23,7)	1.070,1	979,3	(8,5)
<b>SUL</b>	<b>1.356,0</b>	<b>1.717,8</b>	<b>26,7</b>	<b>4.850</b>	<b>3.610</b>	<b>(25,6)</b>	<b>6.576,6</b>	<b>6.201,3</b>	<b>(5,7)</b>
PR	1.356,0	1.717,8	26,7	4.850	3.610	(25,6)	6.576,6	6.201,3	(5,7)
<b>NORTE/NORDESTE</b>	<b>427,6</b>	<b>449,6</b>	<b>5,1</b>	<b>1.989</b>	<b>1.462</b>	<b>(26,5)</b>	<b>850,3</b>	<b>657,4</b>	<b>(22,7)</b>
<b>CENTRO-SUL</b>	<b>4.842,3</b>	<b>5.472,8</b>	<b>13,0</b>	<b>4.355</b>	<b>3.825</b>	<b>(12,2)</b>	<b>21.088,5</b>	<b>20.930,9</b>	<b>(0,7)</b>
<b>BRASIL</b>	<b>5.269,9</b>	<b>5.922,4</b>	<b>12,4</b>	<b>4.163</b>	<b>3.645</b>	<b>(12,4)</b>	<b>21.938,8</b>	<b>21.588,3</b>	<b>(1,6)</b>

FONTE: CONAB - Levantamento: Setembro/2011.

## Estimativas de Safras

### SOJA COMPARATIVO DE ÁREA, PRODUTIVIDADE E PRODUÇÃO SAFRAS 2009/2010 e 2010/2011

REGIÃO/UF	ÁREA (Em mil ha)			PRODUTIVIDADE (Em kg/ha)			PRODUÇÃO (Em mil t)		
	Safra 09/10	Safra 10/11	VAR. %	Safra 09/10	Safra 10/11	VAR. %	Safra 09/10	Safra 10/11	VAR. %
	(a)	(b)	(b/a)	(c)	(d)	(d/c)	(e)	(f)	(f/e)
<b>NORTE</b>	<b>574,9</b>	<b>645,5</b>	<b>12,3</b>	<b>2.943</b>	<b>3.063</b>	<b>4,1</b>	<b>1.691,7</b>	<b>1.977,2</b>	<b>16,9</b>
RR	1,4	3,7	164,3	2.800	2.800	-	3,9	10,4	166,7
RO	122,3	132,3	8,2	3.142	3.215	2,3	384,3	425,3	10,7
PA	86,9	104,8	20,6	2.675	3.000	12,1	232,5	314,4	35,2
TO	364,3	404,7	11,1	2.940	3.032	3,1	1.071,0	1.227,1	14,6
<b>NORDESTE</b>	<b>1.861,7</b>	<b>1.945,7</b>	<b>4,5</b>	<b>2.852</b>	<b>3.213</b>	<b>12,7</b>	<b>5.309,5</b>	<b>6.251,5</b>	<b>17,7</b>
MA	502,1	518,2	3,2	2.650	3.087	16,5	1.330,6	1.599,7	20,2
PI	343,1	383,6	11,8	2.531	2.983	17,9	868,4	1.144,3	31,8
BA	1.016,5	1.043,9	2,7	3.060	3.360	9,8	3.110,5	3.507,5	12,8
<b>CENTRO-OESTE</b>	<b>10.539,2</b>	<b>10.819,4</b>	<b>2,7</b>	<b>2.997</b>	<b>3.137</b>	<b>4,7</b>	<b>31.586,7</b>	<b>33.938,9</b>	<b>7,4</b>
MT	6.224,5	6.398,8	2,8	3.015	3.190	5,8	18.766,9	20.412,2	8,8
MS	1.712,2	1.760,1	2,8	3.100	2.937	(5,3)	5.307,8	5.169,4	(2,6)
GO	2.549,5	2.605,6	2,2	2.880	3.140	9,0	7.342,6	8.181,6	11,4
DF	53,0	54,9	3,5	3.196	3.200	0,1	169,4	175,7	3,7
<b>SUDESTE</b>	<b>1.591,2</b>	<b>1.636,9</b>	<b>2,9</b>	<b>2.801</b>	<b>2.824</b>	<b>0,8</b>	<b>4.457,6</b>	<b>4.622,1</b>	<b>3,7</b>
MG	1.019,0	1.024,1	0,5	2.818	2.845	1,0	2.871,5	2.913,6	1,5
SP	572,2	612,8	7,1	2.772	2.788	0,6	1.586,1	1.708,5	7,7
<b>SUL</b>	<b>8.900,9</b>	<b>9.133,5</b>	<b>2,6</b>	<b>2.881</b>	<b>3.124</b>	<b>8,4</b>	<b>25.642,7</b>	<b>28.534,6</b>	<b>11,3</b>
PR	4.485,1	4.590,5	2,4	3.139	3.360	7,0	14.078,7	15.424,1	9,6
SC	439,6	458,2	4,2	3.060	3.250	6,2	1.345,2	1.489,2	10,7
RS	3.976,2	4.084,8	2,7	2.570	2.845	10,7	10.218,8	11.621,3	13,7
<b>NORTE/NORDESTE</b>	<b>2.436,6</b>	<b>2.591,2</b>	<b>6,3</b>	<b>2.873</b>	<b>3.176,0</b>	<b>10,5</b>	<b>7.001,2</b>	<b>8.228,7</b>	<b>17,5</b>
<b>CENTRO-SUL</b>	<b>21.031,3</b>	<b>21.589,8</b>	<b>2,7</b>	<b>2.933</b>	<b>3.108,0</b>	<b>6,0</b>	<b>61.687,0</b>	<b>67.095,6</b>	<b>8,8</b>
<b>BRASIL</b>	<b>23.467,9</b>	<b>24.181,0</b>	<b>3,0</b>	<b>2.927</b>	<b>3.115,0</b>	<b>6,4</b>	<b>68.688,2</b>	<b>75.324,3</b>	<b>9,7</b>

FONTE: CONAB - Levantamento: Setembro/2011.

### SORGO COMPARATIVO DE ÁREA, PRODUTIVIDADE E PRODUÇÃO SAFRAS 2009/2010 E 2010/2011

REGIÃO/UF	ÁREA (Em mil ha)			PRODUTIVIDADE (Em kg/ha)			PRODUÇÃO (Em mil t)		
	Safra 09/10	Safra 10/11	VAR. %	Safra 09/10	Safra 10/11	VAR. %	Safra 09/10	Safra 10/11	VAR. %
	(a)	(b)	(b/a)	(c)	(d)	(d/c)	(e)	(f)	(f/e)
<b>NORTE</b>	<b>21,3</b>	<b>20,2</b>	<b>(5,2)</b>	<b>1.980</b>	<b>1.789</b>	<b>(9,6)</b>	<b>42,2</b>	<b>36,1</b>	<b>(14,5)</b>
TO	21,3	20,2	(5,3)	1.980	1.789	(9,6)	42,2	36,1	(14,5)
<b>NORDESTE</b>	<b>107,8</b>	<b>126,6</b>	<b>17,4</b>	<b>1.097</b>	<b>1.764</b>	<b>60,8</b>	<b>118,2</b>	<b>223,4</b>	<b>89,0</b>
PI	0,3	5,8	1.831,0	2.300	2.672	16,2	0,7	15,5	-
CE	2,5	2,6	4,8	2.013	2.516	25,0	5,0	6,5	30,0
RN	5,3	8,1	52,8	534	2.455	359,7	2,8	19,9	610,7
PB	0,1	0,1	-	800	800	-	0,1	0,1	-
PE	4,6	2,8	(38,5)	643	675	5,0	3,0	1,9	(36,7)
BA	95,0	107,2	12,8	1.123	1.674	49,1	106,6	179,5	68,4
<b>CENTRO-OESTE</b>	<b>397,0</b>	<b>494,0</b>	<b>24,4</b>	<b>2.392</b>	<b>3.120</b>	<b>30,4</b>	<b>949,5</b>	<b>1.541,4</b>	<b>62,3</b>
MT	81,4	111,0	36,4	1.781	1.833	2,0	145,0	203,5	40,3
MS	65,3	48,5	(25,7)	2.627	2.500	(4,8)	171,5	121,3	(29,3)
GO	243,3	322,6	32,6	2.470	3.600	45,7	601,0	1.161,4	93,2
DF	7,0	11,9	70,0	4.576	4.640	1,4	32,0	55,2	72,5
<b>SUDESTE</b>	<b>149,5</b>	<b>157,3</b>	<b>5,2</b>	<b>3.071</b>	<b>2.940</b>	<b>(4,3)</b>	<b>459,0</b>	<b>462,4</b>	<b>0,7</b>
MG	101,3	126,8	25,2	3.009	2.901	(3,6)	304,8	367,8	20,7
SP	48,2	30,5	(36,7)	3.200	3.102	(3,1)	154,2	94,6	(38,7)
<b>SUL</b>	<b>22,2</b>	<b>19,3</b>	<b>(13,1)</b>	<b>2.494</b>	<b>2.631</b>	<b>5,5</b>	<b>55,3</b>	<b>50,7</b>	<b>(8,3)</b>
PR	1,6	1,6	-	3.770	3.770	-	6,0	6,0	-
RS	20,6	17,7	(14,0)	2.395	2.528	5,6	49,3	44,7	(9,3)
<b>NORTE/NORDESTE</b>	<b>129,1</b>	<b>146,8</b>	<b>13,7</b>	<b>1.242</b>	<b>1.768</b>	<b>42,4</b>	<b>160,4</b>	<b>259,5</b>	<b>61,8</b>
<b>CENTRO-SUL</b>	<b>568,7</b>	<b>670,6</b>	<b>17,9</b>	<b>2.574</b>	<b>3.064</b>	<b>19,0</b>	<b>1.463,8</b>	<b>2.054,5</b>	<b>40,4</b>
<b>BRASIL</b>	<b>697,8</b>	<b>817,4</b>	<b>17,1</b>	<b>2.328</b>	<b>2.831</b>	<b>21,6</b>	<b>1.624,2</b>	<b>2.314,0</b>	<b>42,5</b>

FONTE: CONAB - Levantamento: Setembro/2011.

## Estimativas de Safras

### TRIGO 2011 COMPARATIVO DE ÁREA, PRODUTIVIDADE E PRODUÇÃO SAFRAS 2010/ 11 e 2011/12

REGIÃO/UF	ÁREA (Em mil ha)			PRODUTIVIDADE (Em kg/ha)			PRODUÇÃO (Em mil t)		
	Safra 10/11	Safra 11/12	VAR. %	Safra 10/11	Safra 11/12	VAR. %	Safra 10/11	Safra 11/12	VAR. %
	(a)	(b)	(b/a)	(c)	(d)	(d/c)	(e)	(f)	(f/e)
<b>CENTRO-OEST</b>	<b>55,4</b>	<b>45,3</b>	<b>(18,2)</b>	<b>2.765</b>	<b>2.355</b>	<b>(14,8)</b>	<b>153,2</b>	<b>106,7</b>	<b>(30,4)</b>
MS	38,6	32,0	(17,1)	1.900	1.270	(33,2)	73,3	40,6	(44,6)
GO	15,8	12,2	(22,6)	4.733	4.949	4,6	74,8	60,4	(19,2)
DF	1,0	1,1	11,6	5.079	5.200	2,4	5,1	5,7	12,2
<b>SUDESTE</b>	<b>66,8</b>	<b>68,5</b>	<b>2,5</b>	<b>2.943</b>	<b>2.920</b>	<b>(0,8)</b>	<b>196,6</b>	<b>200,0</b>	<b>1,7</b>
MG	22,5	22,8	1,3	3.908	3.943	0,9	85,3	89,9	5,4
SP	44,3	45,7	3,1	2.380	2.410	1,3	111,3	110,1	(1,1)
SUL	2.027,6	1.973,1	(2,7)	2.728	2.453	(10,1)	5.531,8	4.839,7	(12,5)
PR	1.146,6	1.023,2	(10,8)	2.891	2.431	(15,9)	3.314,8	2.487,4	(25,0)
SC	87,9	82,0	(6,7)	2.420	2.755	13,8	242,2	225,9	(6,7)
RS	793,1	867,9	9,4	2.490	2.450	(1,6)	1.974,8	2.126,4	7,7
<b>CENTRO-SUL</b>	<b>2.149,8</b>	<b>2.086,9</b>	<b>(2,9)</b>	<b>2.736</b>	<b>2.466</b>	<b>-9,90</b>	<b>5.881,6</b>	<b>5.146,4</b>	<b>(12,5)</b>
<b>BRASIL</b>	<b>2.149,8</b>	<b>2.086,9</b>	<b>(2,9)</b>	<b>2.736</b>	<b>2.466</b>	<b>-9,90</b>	<b>5.881,6</b>	<b>5.146,4</b>	<b>(12,5)</b>

FONTE: CONAB - Levantamento: Setembro/2011.

### CENTEIO 2011 COMPARATIVO DE ÁREA, PRODUTIVIDADE E PRODUÇÃO SAFRAS 2010/ 11 e 2011/12

REGIÃO/UF	ÁREA (Em mil ha)			PRODUTIVIDADE (Em kg/ha)			PRODUÇÃO (Em mil t)		
	Safra 10/11	Safra 11/12	VAR. %	Safra 10/11	Safra 11/12	VAR. %	Safra 10/11	Safra 11/12	VAR. %
	(a)	(b)	(b/a)	(c)	(d)	(d/c)	(e)	(f)	(f/e)
<b>SUL</b>	<b>2,4</b>	<b>2,1</b>	<b>(12,5)</b>	<b>1.333</b>	<b>1.429</b>	<b>7,2</b>	<b>3,2</b>	<b>3,0</b>	<b>(6,3)</b>
PR	0,5	0,7	42,0	2.082	1.639	(21,3)	1,0	1,1	10,0
RS	1,9	1,4	(26,3)	1.180	1.363	15,5	2,2	1,9	(13,6)
<b>CENTRO-SUL</b>	<b>2,4</b>	<b>2,1</b>	<b>(12,5)</b>	<b>1.333</b>	<b>1.429</b>	<b>7,2</b>	<b>3,2</b>	<b>3,0</b>	<b>(6,3)</b>
<b>BRASIL</b>	<b>2,4</b>	<b>2,1</b>	<b>(12,5)</b>	<b>1.333</b>	<b>1.429</b>	<b>7,2</b>	<b>3,2</b>	<b>3,0</b>	<b>(6,3)</b>

FONTE: CONAB - Levantamento: Setembro/2011.

### CEVADA 2011 COMPARATIVO DE ÁREA, PRODUTIVIDADE E PRODUÇÃO SAFRAS 2010/ 11 e 2011/12

REGIÃO/UF	ÁREA (Em mil ha)			PRODUTIVIDADE (Em kg/ha)			PRODUÇÃO (Em mil t)		
	Safra 10/11	Safra 11/12	VAR. %	Safra 10/11	Safra 11/12	VAR. %	Safra 10/11	Safra 11/12	VAR. %
	(a)	(b)	(b/a)	(c)	(d)	(d/c)	(e)	(f)	(f/e)
<b>SUL</b>	<b>87,9</b>	<b>88,1</b>	<b>0,2</b>	<b>3.230</b>	<b>3.285</b>	<b>1,7</b>	<b>283,9</b>	<b>289,4</b>	<b>1,9</b>
PR	53,1	51,1	(3,8)	3.687	3.716	0,8	195,8	189,9	(3,0)
SC	3,2	2,8	(13,0)	2.481	2.915	17,5	7,9	8,2	3,8
RS	31,6	34,2	8,2	2.537	2.671	5,3	80,2	91,3	13,9
<b>CENTRO-SUL</b>	<b>87,9</b>	<b>88,1</b>	<b>0,2</b>	<b>3.230</b>	<b>3.285</b>	<b>1,7</b>	<b>283,9</b>	<b>289,4</b>	<b>1,9</b>
<b>BRASIL</b>	<b>87,9</b>	<b>88,1</b>	<b>0,2</b>	<b>3.230,0</b>	<b>3.285,0</b>	<b>1,7</b>	<b>283,9</b>	<b>289,4</b>	<b>1,9</b>

FONTE: CONAB - Levantamento: Setembro/2011.

### TRITICALE 2011 COMPARATIVO DE ÁREA, PRODUTIVIDADE E PRODUÇÃO SAFRAS 2010/ 11 e 2011/12

REGIÃO/UF	ÁREA (Em mil ha)			PRODUTIVIDADE (Em kg/ha)			PRODUÇÃO (Em mil t)		
	Safra 10/11	Safra 11/12	VAR. %	Safra 10/11	Safra 11/12	VAR. %	Safra 10/11	Safra 11/12	VAR. %
	(a)	(b)	(b/a)	(c)	(d)	(d/c)	(e)	(f)	(f/e)
<b>SUDESTE</b>	<b>15,5</b>	<b>14,2</b>	<b>(8,4)</b>	<b>2.458</b>	<b>2.648</b>	<b>7,7</b>	<b>38,1</b>	<b>37,6</b>	<b>(1,3)</b>
SP	15,5	14,2	(8,4)	2.460	2.649	7,7	38,1	37,6	(1,3)
<b>SUL</b>	<b>31,4</b>	<b>31,1</b>	<b>(1,0)</b>	<b>2.446</b>	<b>2.428</b>	<b>(0,7)</b>	<b>76,8</b>	<b>75,5</b>	<b>(1,7)</b>
PR	25,0	25,2	0,8	2.572	2.496	(3,0)	64,3	62,9	(2,2)
SC	1,7	1,5	(11,8)	2.209	2.575	16,6	3,8	3,9	2,6
RS	4,7	4,4	(6,4)	1.860	1.970	5,9	8,7	8,7	-
<b>CENTRO-SUL</b>	<b>46,9</b>	<b>45,3</b>	<b>(3,4)</b>	<b>2.450</b>	<b>2.497</b>	<b>1,9</b>	<b>114,9</b>	<b>113,1</b>	<b>(1,6)</b>
<b>BRASIL</b>	<b>46,9</b>	<b>45,3</b>	<b>(3,4)</b>	<b>2.450</b>	<b>2.497</b>	<b>1,9</b>	<b>114,9</b>	<b>113,1</b>	<b>(1,6)</b>

FONTE: CONAB - Levantamento: Setembro/2011.

## Estimativas de Safras

### SÉRIE HISTÓRICA BRASIL - SAFRAS 2001/02 A 2010/11

PRODUTO	Área Plantada								(em 1.000 ha)	
	2001/02	2002/03	2003/04	2004/05	2005/06	2006/07	2007/08	2008/09 Previsão (1)	2009/10 Previsão (1)	2010/11 Estimativa (2)
ALGODÃO	747,7	735,1	1.100,0	1.179,4	856,2	1.096,8	1.077,4	843,2	835,7	1.400,2
AMENDOIM TOTAL	93,9	84,5	98,2	129,5	113,1	102,6	115,2	113,8	84,1	83,1
AMENDOIM 1ª SAFRA	68,4	63,3	73,8	98,5	81,8	75,5	88,2	84,0	63,6	65,6
AMENDOIM 2ª SAFRA	25,5	21,2	24,4	31,0	31,3	27,1	27,0	29,8	20,5	17,5
ARROZ	3.219,6	3.186,1	3.654,4	3.916,3	3.017,8	2.967,4	2.875,0	2.909,0	2.764,8	2.879,0
AVENA	256,5	267,2	299,2	326,2	356,8	321,4	106,1	111,2	126,4	153,8
CANOLA									31,0	46,3
CENTEO	5,5	2,6	2,6	2,6	4,3	4,3	3,7	4,7	3,6	2,4
CEVADA	154,1	112,5	137,1	140,0	142,9	90,0	98,3	79,3	77,5	87,9
FEIJÃO TOTAL	4.269,7	4.378,7	4.287,4	3.949,2	4.223,6	4.087,8	3.993,0	4.147,8	3.608,8	3.879,8
FEIJÃO 1ª SAFRA	1.417,3	1.421,0	1.371,1	1.159,9	1.233,3	1.559,6	1.313,4	1.407,0	1.410,1	1.419,9
FEIJÃO 2ª SAFRA	2.027,7	2.093,9	2.024,2	1.852,6	2.051,3	1.703,9	1.866,6	1.973,7	1.444,9	1.710,4
FEIJÃO 3ª SAFRA	824,7	863,8	892,1	936,7	939,0	824,3	813,0	767,1	753,8	749,5
GIRASSOL	52,6	43,2	55,1	50,1	66,9	75,4	111,3	75,0	71,0	66,3
MAMONA	126,1	128,3	166,2	215,1	147,9	155,6	162,7	157,5	157,7	202,4
MILHO TOTAL	12.318,8	13.226,2	12.783,0	12.208,2	12.963,9	14.054,9	14.765,7	14.171,8	12.993,9	13.693,1
MILHO 1ª SAFRA	9.433,8	9.663,5	9.465,3	9.021,8	9.652,8	9.493,9	9.635,6	9.270,5	7.724,0	7.837,9
MILHO 2ª SAFRA	2.885,0	3.562,7	3.317,7	3.186,4	3.311,1	4.561,0	5.130,1	4.901,3	5.269,9	5.855,2
SOJA	16.329,0	18.474,8	21.375,8	23.301,1	22.749,4	20.686,8	21.313,1	21.743,1	23.467,9	24.173,1
SORGO	489,9	735,5	898,3	788,6	731,9	704,4	843,4	846,1	697,8	782,4
TRIGO	2.051,6	2.464,2	2.464,2	2.756,3	2.361,8	1.757,5	1.851,8	2.396,2	2.428,0	2.149,8
TRITICALE	120,0	107,9	101,0	105,6	131,1	107,7	94,5	75,7	67,5	46,9
<b>BRASIL</b>	<b>40.235,0</b>	<b>43.946,8</b>	<b>47.422,5</b>	<b>49.068,2</b>	<b>47.867,6</b>	<b>46.212,6</b>	<b>47.411,2</b>	<b>47.674,4</b>	<b>47.415,7</b>	<b>49.646,5</b>

PRODUTO	Produtividade								Em kg/ha	
	2001/02	2002/03	2003/04	2004/05	2005/06	2006/07	2007/08	2008/09	2009/10 Previsão (1)	2010/11 Estimativa (2)
ALGODÃO - CAROÇO	2.690	3.010	3.099	2.906	3.181	3.563	3.812	3.681	3.634	3.695
AMENDOIM TOTAL	2.017	2.070	2.213	2.329	2.367	2.200	2.631	2.642	2.687	2.684
AMENDOIM 1ª SAFRA	2.306	2.264	2.389	2.481	2.559	2.411	2.905	2.931	3.018	3.015
AMENDOIM 2ª SAFRA	1.243	1.491	1.680	1.848	1.865	1.612	1.736	1.829	1.663	1.444
ARROZ	3.300	3.254	3.511	3.378	3.884	3.813	4.200	4.332	4.218	4.769
AVENA	1.110	1.460	1.374	1.328	1.448	1.176	2.170	2.088	1.931	2.464
CANOLA									1.361	1.505
CENTEO	1.055	1.308	1.346	1.308	1.535	1.372	1.343	1.298	1.333	1.333
CEVADA	1.524	2.700	2.678	2.762	2.795	2.287	2.692	2.989	2.599	3.230
FEIJÃO TOTAL	699	732	695	771	822	817	882	842	921	963
FEIJÃO 1ª SAFRA	919	873	901	949	932	1.005	946	956	1.037	1.194
FEIJÃO 2ª SAFRA	507	595	512	531	713	585	774	695	708	808
FEIJÃO 3ª SAFRA	792	832	793	1.025	916	941	1.024	1.010	1.110	880
GIRASSOL	1.350	1.306	1.557	1.381	1.399	1.405	1.323	1.460	1.137	1.395
MAMONA	574	673	646	975	703	602	758	587	637	675
MILHO TOTAL	2.868	3.585	3.296	2.867	3.279	3.655	3.972	3.599	4.311	4.114
MILHO 1ª SAFRA	3.090	3.582	3.334	3.026	3.295	3.855	4.148	3.630	4.412	4.571
MILHO 2ª SAFRA	2.142	3.592	3.187	2.419	3.233	3.239	3.643	3.540	4.163	3.503
SOJA	2.567	2.816	2.329	2.245	2.419	2.823	2.816	2.629	2.927	3.115
SORGO	1.629	2.307	2.242	1.988	2.108	2.125	2.354	2.287	2.328	2.580
TRIGO	1.420	2.375	2.375	2.121	2.063	1.176	2.170	2.088	2.070	2.736
TRITICALE	1.335	2.223	2.263	2.088	2.336	1.176	2.170	2.088	2.550	2.450

PRODUTO	Produção								Em mil toneladas	
	2001/02	2002/03	2003/04	2004/05	2005/06	2006/07	2007/08	2008/09	2009/10 Previsão (1)	2010/11 Estimativa (2)
ALGODÃO - CAROÇO (1)	1.244,9	1.364,8	2.099,2	2.110,3	1.685,7	2.383,6	2.504,7	1.890,6	1.843,1	3.221,2
AMENDOIM TOTAL	189,4	174,9	217,3	301,7	267,7	225,7	303,1	300,6	226,0	223,0
AMENDOIM 1ª SAFRA	157,7	143,3	176,3	244,4	209,4	182,0	256,2	246,1	191,9	197,8
AMENDOIM 2ª SAFRA	31,7	31,6	41,0	57,3	58,4	43,7	46,9	54,5	34,1	25,2
ARROZ	10.626,1	10.367,1	12.829,4	13.227,3	11.721,7	11.315,9	12.074,0	12.602,5	11.660,9	13.731,2
AVENA	284,7	390,1	411,0	433,3	516,5	378,0	230,2	232,2	244,1	379,0
CANOLA									42,2	69,7
CENTEO	5,8	3,4	3,5	3,4	6,6	5,9	4,9	6,1	4,8	3,2
CEVADA	234,8	303,7	367,2	386,7	399,4	205,8	264,7	237,0	201,4	283,9
FEIJÃO TOTAL	2.983,0	3.205,0	2.978,3	3.044,4	3.471,2	3.339,8	3.520,9	3.490,6	3.322,5	3.736,8
FEIJÃO 1ª SAFRA	1.303,0	1.240,5	1.235,1	1.101,2	1.149,3	1.568,0	1.243,1	1.344,5	1.463,1	1.695,2
FEIJÃO 2ª SAFRA	1.027,1	1.245,8	1.035,8	984,5	1.462,2	996,6	1.445,5	1.371,6	1.022,8	1.381,6
FEIJÃO 3ª SAFRA	652,9	718,7	707,4	958,7	859,7	775,2	832,3	774,5	836,6	660,0
GIRASSOL	71,0	56,4	85,8	62,5	93,6	106,1	147,1	109,4	80,6	92,6
MAMONA	72,4	86,3	107,3	209,8	103,9	93,7	123,3	92,5	100,6	136,7
MILHO TOTAL	35.280,7	47.410,9	42.128,5	34.976,9	42.514,9	51.369,7	58.652,2	51.003,9	56.018,0	56.337,4
MILHO 1ª SAFRA	29.100,2	34.613,6	31.554,2	27.272,4	31.809,0	36.596,7	39.964,1	33.654,9	34.079,2	35.829,0
MILHO 2ª SAFRA	6.180,5	12.797,3	10.574,3	7.704,5	10.705,9	14.773,0	18.688,1	17.349,0	21.938,8	20.508,4
SOJA	41.916,9	52.017,5	49.792,7	52.304,6	55.027,1	58.391,8	60.017,7	57.165,5	68.688,2	75.305,2
SORGO	798,2	1.696,7	2.014,1	1.567,7	1.543,0	1.497,1	1.985,5	1.934,9	1.624,2	2.019,0
TRIGO	2.913,9	5.851,3	5.851,3	5.845,9	4.873,1	2.233,7	4.097,1	5.884,0	5.026,2	5.881,6
TRITICALE	177,2	239,9	228,6	220,5	306,3	203,8	211,9	184,7	172,1	114,9
<b>BRASIL(2)</b>	<b>96.799,0</b>	<b>123.168,0</b>	<b>119.114,2</b>	<b>114.695,0</b>	<b>122.530,8</b>	<b>131.750,6</b>	<b>144.137,3</b>	<b>135.134,5</b>	<b>149.254,9</b>	<b>161.535,5</b>

FONTE: CONAB - Levantamento: Setembro/2011.

(1) Produção de caroço de algodão (2) Exclui a produção de algodão em pluma

## Importações e Exportações Brasileiras

### ALGODÃO

Importações Brasileiras, por Países de Origem

Países de Origem	2008		2009		2010		Jan-Ago/10		Jan-Ago/11	
	Quant.(t)	Valor FOB US\$1000	Quant.(t)	Valor FOB US\$1000	Quant.(t)	Valor FOB US\$1000	Quant.(t)	Valor FOB US\$1000	Quant.(t)	Valor FOB US\$1000
Argentina	269	349	1.138	1.323	8.240	15.708	1.597	2.472	8.062	20.992
Egito	-	-	1.588	3.854	1.498	3.898	927	2.372	2.105	11.284
Estados Unidos	22.386	35.172	10.550	12.280	17.466	28.595	14.882	23.164	129.517	342.529
Israel	800	1.607	800	1.665	496	1.411	199	591	744	2.464
Paraguai	7.730	12.027	300	334	11.410	18.427	10.565	17.052	173	768
Outros	2.526	5.684	84	143	112	266	17	21	414	1.356
<b>TOTAL</b>	<b>33.711</b>	<b>54.839</b>	<b>14.459</b>	<b>19.600</b>	<b>39.222</b>	<b>68.305</b>	<b>28.186</b>	<b>45.673</b>	<b>141.014</b>	<b>379.393</b>

Fonte: SECEX

NCM: 5201.00.00 a 5201.99.99

### ARROZ

Importações Brasileiras, por Países de Origem

Países de Origem	2008		2009		2010		Jan-Ago/10		Jan-Ago/11	
	Quant.(t)	Valor FOB US\$1000	Quant.(t)	Valor FOB US\$1000	Quant.(t)	Valor FOB US\$1000	Quant.(t)	Valor FOB US\$1000	Quant.(t)	Valor FOB US\$1000
<b>COM CASCA</b>										
Argentina	6.638	5.101	4.720	6.178	3.049	3.584	1.881	2.482	2.123	5.042
Paraguai	32.620	10.294	47.510	11.254	34.573	10.671	21.786	6.819	35.966	8.677
Uruguai	5.153	1.592	29.913	7.348	20.404	5.770	11.673	3.432	2.658	674
Outros	0	0	3	33	-	-	-	-	-	-
<b>Soma</b>	<b>44.411</b>	<b>16.988</b>	<b>82.146</b>	<b>24.813</b>	<b>58.026</b>	<b>20.025</b>	<b>35.340</b>	<b>12.732</b>	<b>40.747</b>	<b>14.393</b>
<b>BENEFICIADO</b>										
Argentina	181.661	94.560	239.430	99.790	247.911	120.772	172.069	86.017	150.339	67.703
Estados Unidos	459	477	214	407	35.413	16.279	15.493	7.121	133	293
Paraguai	30.365	18.196	66.675	27.296	89.447	41.711	56.498	26.417	85.570	31.864
Tailândia	327	145	288	134	643	242	255	90	281	118
Uruguai	186.869	93.207	282.378	117.377	349.222	175.250	200.925	101.926	104.176	47.892
Vietnam	22	5	-	-	250	89	-	-	-	-
Outros	1.354	1.935	1.426	2.323	1.308	1.989	751	1.233	1.913	3.361
<b>Soma</b>	<b>401.055</b>	<b>208.523</b>	<b>590.412</b>	<b>247.327</b>	<b>724.194</b>	<b>356.332</b>	<b>445.991</b>	<b>222.803</b>	<b>342.412</b>	<b>151.233</b>
<b>PARTIDO OU QUIRERA</b>										
Paraguai	-	-	1.560	294	260	62	260	62	-	-
Uruguai	440	126	245	38	1.002	165	517	76	200	41
Outros	498	67	-	-	60	15	60	15	-	-
<b>Soma</b>	<b>938</b>	<b>193</b>	<b>1.805</b>	<b>332</b>	<b>1.322</b>	<b>242</b>	<b>837</b>	<b>154</b>	<b>200</b>	<b>41</b>

Fonte: SECEX

NCM:

ARROZ COM CASCA: 1006.10.10 a 1006.10.99

ARROZ BENEFICIADO: 1006.20.10 a 1006.30.29

ARROZ PARTIDO: 1006.40.00

### MILHO EM GRÃO

Importações Brasileiras, por Países de Origem

Países de Origem	2008		2009		2010		Jan-Ago/10		Jan-Ago/11	
	Quant.(t)	Valor FOB US\$1000	Quant.(t)	Valor FOB US\$1000	Quant.(t)	Valor FOB US\$1000	Quant.(t)	Valor FOB US\$1000	Quant.(t)	Valor FOB US\$1000
Argentina	29.172	23.831	21.267	26.021	18.466	17.323	13.137	12.791	33.667	10.812
Estados Unidos	277	2.096	806	5.721	182	1.302	140	1.089	233	1.743
Paraguai	740.300	123.498	1.114.837	130.416	443.062	55.480	197.718	24.180	66.024	12.357
Outros	50	91	567	267	829	1.873	504	773	-	-
<b>TOTAL</b>	<b>769.799</b>	<b>149.516</b>	<b>1.137.477</b>	<b>162.426</b>	<b>462.539</b>	<b>75.978</b>	<b>211.498</b>	<b>38.832</b>	<b>99.925</b>	<b>24.912</b>

Fonte: SECEX

NCM:

1005.00.00 a 1005.99.99

## Importações e Exportações Brasileiras

### COMPLEXO SOJA Importações Brasileiras, por Países de Origem

Países de Origem	2008		2009		2010		Jan-Ago/10		Jan-Ago/11	
	Quant.(t)	Valor FOB US\$1000	Quant.(t)	Valor FOB US\$1000	Quant.(t)	Valor FOB US\$1000	Quant.(t)	Valor FOB US\$1000	Quant.(t)	Valor FOB US\$1000
<b>GRÃO</b>										
Paraguai	95.853	39.705	99.287	37.934	117.406	43.370	111.311	40.164	22.965	8.711
Outros	428	383	125	152	434	189	75	32	78	40
<b>Soma</b>	<b>96.281</b>	<b>40.088</b>	<b>99.412</b>	<b>38.085</b>	<b>117.840</b>	<b>43.559</b>	<b>111.386</b>	<b>40.197</b>	<b>23.043</b>	<b>8.752</b>
<b>FARELO</b>										
Paraguai	117.261	37.645	43.397	14.675	39.386	12.738	28.386	9.063	15.242	5.122
Outros	56	180	-	0	89	136	71	112	44	166
<b>Soma</b>	<b>117.317</b>	<b>37.825</b>	<b>43.397</b>	<b>14.675</b>	<b>39.475</b>	<b>12.874</b>	<b>28.457</b>	<b>9.175</b>	<b>15.286</b>	<b>5.288</b>
<b>ÓLEO BRUTO, REFINADO E OUTROS</b>										
Argentina	19.805	19.088	27.000	20.958	16.000	13.440	16.000	13.440		
Paraguai	-	-	250	190	25	25	-	-	100	122
Uruguai	-	-	143	99	-	-	-	-		
Estados Unidos	1.800	3.033	1	30	-	-	2	16	1	6
Outros	5.817	7.059	15	79	230	472	19	61	21	107
<b>Soma</b>	<b>27.422</b>	<b>29.180</b>	<b>27.409</b>	<b>21.356</b>	<b>16.255</b>	<b>13.937</b>	<b>16.021</b>	<b>13.517</b>	<b>122</b>	<b>235</b>

FONTE: SECEX

NCM:

Soja Grão: 1201.00.00 a 1201.00.99

Farelo: 2304.00.00 a 2304.00.99

Óleos: 1507.10.00 a 1507.90.90

### TRIGO Importações Brasileiras, por Países de Origem

Países de Origem	2008		2009		2010		Jan-Ago/10		Jan-Ago/11	
	Quant.(t)	Valor FOB US\$1000	Quant.(t)	Valor FOB US\$1000	Quant.(t)	Valor FOB US\$1000	Quant.(t)	Valor FOB US\$1000	Quant.(t)	Valor FOB US\$1000
<b>EM GRÃO</b>										
Argentina	4.234.385	1.264.245	3.215.311	707.238	3.620.682	893.218	3.066.827	730.849	2.990.571	1.014.266
Canadá	272889	106680	302.324	71.163	371.114	85.561	201.570	41.988	35.245	13.589
Estados Unidos	906.793	318.299	218.146	46.424	494.008	117.647	233.292	48.578	38.261	11.028
Paraguai	527.752	151.879	820.656	168.449	634.999	131.778	323.242	61.858	194.469	50.751
Uruguai	90.869	32.477	862.984	209.866	1.163.601	292.445	601.218	135.274	541.415	171.260
Outros	890	311	26.472	5.597	38.802	7.602	38.749	7.584	12	8
<b>Soma</b>	<b>6.033.578</b>	<b>1.873.891</b>	<b>5.445.894</b>	<b>1.208.737</b>	<b>6.323.206</b>	<b>1.528.252</b>	<b>4.464.898</b>	<b>1.026.130</b>	<b>3.799.972</b>	<b>1.260.901</b>
<b>FARINHA</b>										
Argentina	638.095	270.671	596.454	180.343	590.904	202.117	377.798	121.422	432.616	187.743
Paraguai	2.360	1.012	4.572	1.445	7.053	2.503	3.215	1.048	6.380	2.613
Uruguai	40.785	19.504	35.380	12.078	35.849	11.883	22.805	7.351	23.481	9.314
Outros	1.018	646	1.130	496	2.985	1.159	1.690	648	1.263	665
<b>Soma</b>	<b>682.258</b>	<b>291.833</b>	<b>637.537</b>	<b>194.363</b>	<b>636.791</b>	<b>217.662</b>	<b>405.509</b>	<b>130.469</b>	<b>463.741</b>	<b>200.335</b>

FONTE: SECEX

NCM:

TRIGO EM GRÃO: 1001.00.00 a 1001.99.99

FARINHA: 1101.00.10

## Importações e Exportações Brasileiras

### ALGODÃO EM PLUMA

Exportações Brasileiras, por Países de Destino

Países de Destino	2008		2009		2010		Jan-Ago/10		Jan-Ago/11	
	Quant.(t)	Valor FOB US\$1000	Quant.(t)	Valor FOB US\$1000	Quant.(t)	Valor FOB US\$1000	Quant.(t)	Valor FOB US\$1000	Quant.(t)	Valor FOB US\$1000
Alemanha	1.189	1.544			653	976	513	735	193	322
Argentina	27.744	35.778	14.480	19.047	12.505	19.303	8.569	12.843	2.649	5.034
China	23.726	32.334	49.066	66.797	84.583	140.152	34.567	55.783	48.759	102.653
Indonésia	90.591	119.844	128.405	174.751	121.187	194.595	52.321	81.487	22.746	46.412
Itália	1.975	2.660	1.334	1.992	1.307	1.965	453	660	1.859	3.707
Japão	31.372	38.365	12.042	17.270	16.378	25.252	6.750	9.906	5.823	10.696
Portugal	3.506	4.634	2.916	3.904	1.445	1.932	1.149	1.434	1.403	3.433
Tailândia	34.471	46.030	30.087	41.592	34.436	53.884	12.284	18.326	6.543	14.094
Taiwan	22.367	29.606	29.416	40.920	18.989	30.184	5.192	8.128	7.143	16.474
Outros	296.008	385.263	237.171	318.303	221.023	353.364	105.767	161.471	98.170	205.551
<b>Total</b>	<b>532.949</b>	<b>696.058</b>	<b>504.916</b>	<b>684.577</b>	<b>512.507</b>	<b>821.608</b>	<b>227.565</b>	<b>350.774</b>	<b>195.288</b>	<b>408.377</b>

Fonte: SECEX

NCM: 5201.00.00 a 5201.99.99

### MILHO EM GRÃO

Exportações Brasileiras, por Países de Destino

Países de Destino	2008		2009		2010		Jan-Ago/10		Jan-Ago/11	
	Quant.(t)	Valor FOB US\$1000	Quant.(t)	Valor FOB US\$1000	Quant.(t)	Valor FOB US\$1000	Quant.(t)	Valor FOB US\$1000	Quant.(t)	Valor FOB US\$1000
Árabiá Saudita	345.910	67.962	651.035	98.666	815.650	166.774	221.663	38.150	159.771	47.131
Argentina	2.781	5.701	1.803	4.172	3.034	9.314	1.025	2.306	1.399	4.016
Chile	59.530	15.941	108.755	16.817	-	-	-	-	-	-
Coréia Rep. Norte	-	-	15.000	1.950	-	-	-	-	-	-
Coréia Rep. Sul	319.229	66.443	582.977	99.719	190.604	39.341	71.003	12.390	72.840	21.599
Espanha	995.432	203.579	210.495	38.958	819.356	154.138	333.216	59.752	401.963	95.368
Estados Unidos	3.170	9.643	2.416	6.319	3.063	6.906	2.271	5.005	776	2.257
Irã	468.963	90.028	1.767.387	282.937	1.490.644	276.336	848.220	146.982	951.888	252.592
Itália	321.495	72.196	2.000	331	14.501	2.691	-	-	29.232	6.782
Japão	14	33	269.438	43.987	606.623	115.565	248.643	43.638	190.713	58.196
Marrocos	172.947	30.642	417.867	68.287	958.594	186.847	330.082	58.939	297.256	81.779
Países Baixos	814.722	180.362	32.602	6.836	324.486	64.163	61.743	11.798	386.908	98.312
Paraguai	12.376	32.148	4.553	12.630	9.586	27.173	4.185	11.515	6.213	16.191
Portugal	399.775	85.520	15	44	405.397	80.855	74.350	13.027	124.268	30.114
Outros	2.516.318	544.972	3.715.556	620.499	5.177.363	1.085.447	1.352.380	274.661	1.970.188	555.070
<b>Total</b>	<b>6.432.662</b>	<b>1.405.172</b>	<b>7.781.899</b>	<b>1.302.150</b>	<b>10.818.901</b>	<b>2.215.550</b>	<b>3.548.781</b>	<b>678.162</b>	<b>4.593.415</b>	<b>1.269.409</b>

Fonte: SECEX

NCM: 1005.00.00 a 1005.99.99

# Importações e Exportações Brasileiras

## COMPLEXO DE SOJA

### Exportações Brasileiras, por Países de Destino

Países de Destino	2008		2009		2010		Jan-Ago/10		Jan-Ago/11	
	Quant.(t)	Valor FOB US\$1000	Quant.(t)	Valor FOB US\$1000	Quant.(t)	Valor FOB US\$1000	Quant.(t)	Valor FOB US\$1000	Quant.(t)	Valor FOB US\$1000
<b>GRÃO</b>										
Alemanha	982.654	475.641	1.116.132	453.783	355.219	134.551	346.199	129.589	349.499	177.786
China	11.823.573	5.324.052	15.939.968	6.342.965	19.064.458	7.133.441	17.523.204	6.498.022	17.530.899	8.631.118
Espanha	2.626.566	1.161.601	2.114.646	791.909	1.874.991	740.227	1.475.708	561.087	1.631.365	817.210
França	234.989	117.221	384.243	150.703	105.886	45.026	35.049	14.896	221.774	107.530
Itália	1.131.207	477.469	728.165	278.508	568.700	213.133	509.323	187.301	147.102	71.574
Japão	497.668	214.995	586.781	245.863	507.332	192.576	383.256	142.337	415.006	192.172
Países Baixos	2.413.242	1.030.892	2.366.889	974.310	1.437.354	550.551	1.212.840	456.904	1.330.397	615.076
Outros	4.789.589	2.150.324	5.325.882	2.186.242	5.159.215	2.033.496	3.971.887	1.512.717	3.919.360	1.942.276
<b>Soma</b>	<b>24.499.490</b>	<b>10.952.197</b>	<b>28.562.705</b>	<b>11.424.283</b>	<b>29.073.156</b>	<b>11.043.000</b>	<b>25.457.467</b>	<b>9.502.853</b>	<b>25.545.401</b>	<b>12.554.742</b>
<b>FARELO</b>										
Alemanha	1.223.437	416.247	1.153.760	437.098	1.225.669	442.137	761.929	263.601	917.504	389.800
China	650	250	1.635	640	-	-	-	-	19.538	7.962
Dinamarca	77.694	34.056	81.447	35.648	204.760	76.927	71.032	25.749	113.477	47.291
Espanha	254.039	88.753	575.381	210.355	586.158	190.101	433.415	136.562	382.115	145.961
França	2.745.169	948.649	2.439.303	889.180	2.330.689	789.389	1.513.535	489.919	1.316.868	506.300
Irã, Rep.	252.909	89.676	361.053	130.426	262.993	84.377	207.790	66.357	409.844	155.753
Itália	372.732	139.171	275.293	106.831	268.424	92.883	207.754	68.879	197.384	77.547
Países Baixos	2.918.802	1.039.536	2.571.265	979.114	3.398.306	1.211.869	2.164.911	724.860	2.571.419	1.093.140
Tailândia	730.740	267.122	932.554	347.922	1.324.428	468.738	845.830	287.349	949.997	376.646
Outros	3.711.723	1.340.063	3.861.298	1.455.437	4.067.173	1.362.952	2.831.595	907.314	2.652.223	1.031.711
<b>Soma</b>	<b>12.287.895</b>	<b>4.363.523</b>	<b>12.252.990</b>	<b>4.592.651</b>	<b>13.668.599</b>	<b>4.719.373</b>	<b>9.037.791</b>	<b>2.970.591</b>	<b>9.530.369</b>	<b>3.832.113</b>
<b>ÓLEO BRUTO, REFINADO E OUTROS</b>										
Bangladesh	43.420	33.664	123.526	97.282	37.500	32.851	26.500	21.829	94.700	116.050
China	703.030	829.876	529.105	406.951	935.965	786.420	710.391	585.374	415.606	498.752
Hong Kong	13.526	12.810	17.709	13.343	12.500	11.028	9.500	8.010	8.000	8.784
Índia	171.775	189.672	169.844	132.289	85.372	71.721	71.888	58.848	82.625	100.641
Irã, Rep.	179.220	183.506	72.100	48.512	85.963	81.870	25.000	20.888	25.845	29.674
Países Baixos	172.847	206.911	5.732	3.743	232	305	157	203	2.913	3.845
Outros	1.032.020	1.214.250	675.634	531.805	406.229	368.234	281.012	238.989	531.971	671.079
<b>Soma</b>	<b>2.315.837</b>	<b>2.670.689</b>	<b>1.593.649</b>	<b>1.233.925</b>	<b>1.563.761</b>	<b>1.352.429</b>	<b>1.124.448</b>	<b>934.140</b>	<b>1.161.659</b>	<b>1.428.824</b>

FONTE: SECEX

NCM:

Soja Grão: 1201.00.00 a 1201.00.99

Farelo: 2304.00.00 a 2304.00.99

Óleos: 1507.10.00 a 1507.90.90

## TRIGO

### Exportações Brasileiras, por Países de Destino

Países de Destino	2008		2009		2010		Jan-Ago/10		Jan-Ago/11	
	Quant.(t)	Valor FOB US\$1000	Quant.(t)	Valor FOB US\$1000	Quant.(t)	Valor FOB US\$1000	Quant.(t)	Valor FOB US\$1000	Quant.(t)	Valor FOB US\$1000
<b>EM GRÃO</b>										
África do Sul	-	-	50.146	8.213	135.127	23.387	135.127	23.387	90.851	28.872
Argélia	67.707	20.051	22.500	3.960	-	-	-	-	705.548	206.896
Bélgica	187	92	-	-	-	-	-	-	185.952	55.208
Egito	-	-	-	-	-	-	-	-	-	-
Espanha	-	-	27.500	4.840	57.300	16.033	-	-	-	-
Estados Unidos	-	-	125.726	16.759	268.661	42.391	268.661	42.391	-	-
Índia	55.349	14.639	-	-	3.500	980	-	-	-	-
Marrocos	106.034	32.879	-	-	-	-	-	-	85.801	25.903
Paquistão	267.488	80.796	55.000	10.175	-	-	-	-	-	-
Paraguai	38	37	603	237	363	182	118	107	94	108
Tanzânia	-	-	26.700	5.318	-	-	-	-	2.000	566
Outros	147.097	55.597	76.329	13.237	859.140	143.636	746.495	112.712	1.279.209	380.927
<b>Soma</b>	<b>643.899</b>	<b>204.091</b>	<b>384.504</b>	<b>62.740</b>	<b>1.324.091</b>	<b>226.609</b>	<b>1.150.402</b>	<b>178.597</b>	<b>2.349.454</b>	<b>698.481</b>

FONTE: SECEX

NCM:

Trigo em Grão: 1001.00.00 a 1001.99.99



## Importações e Exportações Brasileiras

### BALANÇA DO AGRONEGÓCIO EXPORTAÇÕES BRASILEIRAS

Produto / Sub-produto	2010		jan./ago. 2010		jan./ago. 2011	
	ton	mil US\$	ton	mil US\$	ton	mil US\$
<b>Açúcar</b>	<b>28.156.576</b>	<b>12.954.731</b>	<b>16.680.298</b>	<b>7.559.285</b>	<b>15.805.350</b>	<b>9.292.346</b>
Confeitos	98.240	179.072	62.858	114.946	60.386	127.752
Cristal, Bruto de Cana	20.938.703	9.306.851	12.141.293	5.303.169	12.204.510	6.877.615
Outros Açúcares	58.514	13.976	43.349	10.237	14.718	9.152
Refin Cana/Beterraba	7.061.119	3.454.832	4.432.798	2.130.932	3.525.735	2.277.827
<b>Álcool</b>	<b>1.528.320</b>	<b>1.022.622</b>	<b>917.662</b>	<b>612.505</b>	<b>878.163</b>	<b>768.716</b>
Álcool Carburante	1.524.336	1.014.261	914.946	606.840	874.917	762.076
Derivados	3.985	8.361	2.716	5.665	3.246	6.640
<b>Algodão</b>	<b>569.732</b>	<b>1.269.652</b>	<b>268.687</b>	<b>651.127</b>	<b>247.531</b>	<b>671.745</b>
Algodão Cardado	3	25	2	13	339	876
Algodão em Pluma	512.507	821.608	227.565	350.774	195.288	408.377
Artefatos	101	598	59	395	84	578
Caroço de Algodão	4.125	4.374	3.625	4.210	26.039	12.424
Farelo de Algodão	-	-	-	-	-	-
Fios de Algodão	1.441	11.122	1.080	7.492	481	6.320
Óleo Bruto de Algodão	-	-	-	-	507	619
Óleo Refin. de Algodão	-	-	-	-	-	-
Outros Óleos de Algodão	56	55	0	0	3.014	3.546
Resíduos de Algodão	953	5.799	772	4.426	658	4.189
Sacaria	0	15	0	11	5	50
Tecidos de Algodão	23.489	173.032	15.408	109.065	15.257	139.706
Vestuário de Algodão	27.058	253.025	20.176	174.741	5.859	95.061
<b>Amendoim</b>	<b>74.726</b>	<b>77.624</b>	<b>52.348</b>	<b>53.102</b>	<b>51.008</b>	<b>73.353</b>
Amendoim em Grão	51.210	48.257	34.899	31.784	34.070	44.744
Farelo	0	0	0	0	-	-
Óleo Bruto	23.516	29.367	17.450	21.318	16.719	28.224
Óleo Refinado	-	-	-	-	218	385
<b>Animais vivos</b>	<b>325.934</b>	<b>697.278</b>	<b>215.235</b>	<b>453.494</b>	<b>118.563</b>	<b>289.132</b>
<b>Arroz</b>	<b>430.486</b>	<b>162.758</b>	<b>287.685</b>	<b>108.246</b>	<b>701.725</b>	<b>315.095</b>
Arroz Beneficiado	149.910	82.066	103.088	56.908	491.342	241.698
Arroz com Casca	58	64	1	1	18.083	5.129
Arroz Partido	280.518	80.628	184.596	51.337	192.300	68.269
Farelo de Arroz	-	-	-	-	-	-
<b>Aveia Centeio e Cevada</b>	<b>4.358</b>	<b>1.151</b>	<b>3.598</b>	<b>989</b>	<b>8.121</b>	<b>3.039</b>
Aveia	4.351	1.145	3.597	988	8.120	3.038
Centeio	0	1	-	-	-	-
Cevada em Grão	0	1	0	1	0	0
Malte	6	6	-	-	0	0
<b>Bebidas</b>	<b>124.697</b>	<b>103.044</b>	<b>77.985</b>	<b>64.604</b>	<b>76.915</b>	<b>70.003</b>
Cervejas	71.671	40.356	43.562	24.462	44.450	26.900
Destilados	13.853	23.814	9.454	15.495	9.004	17.366
Outras Bebidas	37.302	34.459	23.578	21.652	22.353	22.882
Vinhos de Uva	1.871	4.415	1.391	2.995	1.108	2.855
<b>Borracha Natural</b>	<b>7.380</b>	<b>29.554</b>	<b>6.423</b>	<b>25.033</b>	<b>5.529</b>	<b>38.878</b>
<b>Cacau e Preparações</b>	<b>92.554</b>	<b>418.785</b>	<b>60.325</b>	<b>271.506</b>	<b>62.602</b>	<b>285.781</b>
Cacau em Amêndoa	243	1.052	151	690	362	1.506
Cacau em Pó	22.695	93.976	14.885	57.331	17.613	88.647
Chocolates	31.948	119.898	21.790	81.845	21.801	89.447
Manteiga de Cacau	24.957	151.723	15.676	98.421	13.766	67.916
Pasta de Cacau	11.730	51.408	7.349	32.917	8.410	37.903
Resíduos de Cacau	982	728	474	303	650	361

continua

## Importações e Exportações Brasileiras

### BALANÇA DO AGRONEGÓCIO EXPORTAÇÕES BRASILEIRAS

Produto / Sub-produto	2010		jan./ago. 2010		jan./ago. 2011	
	ton	mil US\$	ton	mil US\$	ton	mil US\$
<b>Café</b>	<b>1.877.077</b>	<b>5.762.346</b>	<b>1.128.449</b>	<b>3.206.752</b>	<b>1.191.189</b>	<b>5.299.523</b>
Café Cru, em Grão	1.791.070	5.182.024	1.072.078	2.835.561	1.134.565	4.849.407
Café Solúvel	81.740	558.235	53.326	356.519	54.280	433.949
Café Torrado e outros	4.267	22.088	3.044	14.672	2.343	16.167
<b>Carnes</b>	<b>5.783.962</b>	<b>13.297.652</b>	<b>3.877.323</b>	<b>8.784.622</b>	<b>3.764.370</b>	<b>9.983.945</b>
Bovino Congelado	870.559	3.376.278	629.791	2.327.260	485.261	2.337.741
Bovino em Conserva	124.403	498.224	92.325	372.113	68.647	399.164
Bovino Fresco	80.696	484.783	54.481	314.085	50.467	352.751
Bovino Salgado	1.953	10.017	1.230	5.832	2.779	17.141
Frango em Conserva	170.876	469.289	108.294	291.655	122.631	389.322
Frango em Pedacos	1.972.503	3.534.341	1.291.948	2.276.367	1.359.072	2.870.163
Frango Inteiro	1.488.257	2.254.932	994.098	1.455.853	988.277	1.718.080
Miúdos de Bovino	85.161	194.976	53.673	122.170	64.842	170.876
Outras Carnes	278.967	733.028	178.467	461.329	175.362	521.070
Outras Preparações	179.402	420.290	118.459	285.520	102.876	269.076
Suino em Conserva	11.667	31.419	7.385	19.848	8.648	28.601
Suino Fresco/Congelado	518.756	1.289.406	346.612	852.153	335.155	909.565
Suino Salgado	761	670	559	437	352	396
<b>Castanha de Caju</b>	<b>42.175</b>	<b>229.572</b>	<b>31.351</b>	<b>162.840</b>	<b>18.053</b>	<b>153.379</b>
<b>Castanha-do-Pará</b>	<b>8.998</b>	<b>13.447</b>	<b>8.552</b>	<b>11.846</b>	<b>9.276</b>	<b>11.757</b>
<b>Cera de Carnaúba</b>	<b>17.661</b>	<b>100.400</b>	<b>11.332</b>	<b>63.934</b>	<b>10.503</b>	<b>68.114</b>
<b>Chá e Especiarias</b>	<b>75.868</b>	<b>188.662</b>	<b>47.838</b>	<b>109.834</b>	<b>46.773</b>	<b>149.371</b>
Chá Verde e Preto	2.544	8.563	1.790	5.513	1.385	5.552
Erva Mate	33.270	50.958	21.814	33.194	22.562	37.183
Outras Especiarias	9.251	20.913	5.146	10.667	6.729	23.994
Pimenta	30.803	108.228	19.088	60.461	16.097	82.642
<b>Chapéus e Artefatos</b>	<b>21</b>	<b>1.166</b>	<b>16</b>	<b>878</b>	<b>9</b>	<b>284</b>
<b>Cortiça e Suas Obras</b>	<b>445</b>	<b>1.934</b>	<b>297</b>	<b>1.229</b>	<b>299</b>	<b>1.544</b>
<b>Couros e Peleteria</b>	<b>368.295</b>	<b>1.867.738</b>	<b>256.023</b>	<b>1.258.811</b>	<b>254.000</b>	<b>1.472.167</b>
Calçados	803	15.338	563	10.619	413	8.879
Couros	366.046	1.822.860	254.547	1.230.182	252.644	1.440.306
Peleteria	1.445	29.541	912	18.009	943	22.982
<b>Extr Corantes e Tanantes</b>	<b>35.639</b>	<b>56.830</b>	<b>23.071</b>	<b>36.393</b>	<b>25.497</b>	<b>43.938</b>
Corantes	690	7.326	383	4.188	416	5.004
Tanantes	34.949	49.504	22.688	32.205	25.082	38.934
<b>Feijão</b>	<b>4.407</b>	<b>4.351</b>	<b>3.863</b>	<b>3.479</b>	<b>11.927</b>	<b>12.256</b>
<b>Flores e Plantas</b>	<b>6.941</b>	<b>28.126</b>	<b>5.568</b>	<b>22.184</b>	<b>5.793</b>	<b>22.893</b>
<b>Frutas (exc Laranja)</b>	<b>730.354</b>	<b>613.661</b>	<b>395.877</b>	<b>267.283</b>	<b>309.716</b>	<b>259.376</b>
<b>Fumo</b>	<b>505.620</b>	<b>2.762.246</b>	<b>345.666</b>	<b>1.803.502</b>	<b>321.488</b>	<b>1.738.334</b>
Charutos e Cigarrilhas	71	1.146	38	683	71	984
Cigarros	344	3.037	332	2.932	102	992
Em Folhas	394.426	2.633.636	266.949	1.715.918	250.019	1.650.078
Picado ou Reconstituído	110.779	124.427	78.348	83.970	71.296	86.280
<b>Girassol</b>	<b>1.234</b>	<b>1.306</b>	<b>1.026</b>	<b>923</b>	<b>437</b>	<b>992</b>
Farelo de Girassol	364	56	364	56	-	-
Óleo Bruto de Girassol	275	232	275	232	0	0
Óleo Refin. de Girassol	583	982	382	629	415	902
Sementes	13	35	5	6	22	90
<b>Juta</b>	<b>1</b>	<b>10</b>	<b>0</b>	<b>5</b>	<b>1</b>	<b>13</b>
Fibras de juta	-	-	-	-	0	5
Sacaria	1	10	0	5	0	8

continua

## Importações e Exportações Brasileiras

### BALANÇA DO AGRONEGÓCIO EXPORTAÇÕES BRASILEIRAS

Produto / Sub-produto	2010		jan./ago. 2010		jan./ago. 2011	
	ton	mil US\$	ton	mil US\$	ton	mil US\$
<b>Lã e Pelos</b>	<b>10.132</b>	<b>35.965</b>	<b>6.220</b>	<b>19.948</b>	<b>4.478</b>	<b>23.760</b>
Lã e Pelos Finos	10.121	34.770	6.213	19.262	4.472	22.851
Tecidos de Lã	0	19	0	14	0	7
Vestuário de Lã	11	1.175	7	672	6	902
<b>Laranja</b>	<b>2.044.301</b>	<b>1.865.680</b>	<b>1.278.190</b>	<b>1.087.313</b>	<b>1.286.562</b>	<b>1.554.398</b>
Farelo de Polpas Cítricas	-	-	-	-	-	-
Laranjas Frescas	37.822	16.277	30.533	13.111	23.847	11.943
Óleo Essencial de Laranja	28.834	74.645	16.686	36.296	11.825	53.221
Suco Concentrado	1.977.645	1.774.759	1.230.970	1.037.906	1.250.889	1.489.234
<b>Leite e Laticínios</b>	<b>53.569</b>	<b>131.646</b>	<b>33.914</b>	<b>84.393</b>	<b>23.485</b>	<b>60.725</b>
Leite em Pó	34.408	75.378	21.168	47.857	15.776	35.463
Leite 'In Natura'	8.802	18.606	6.083	12.771	3.767	9.273
Queijos e Manteigas	10.359	37.661	6.662	23.765	3.942	15.990
<b>Madeiras e seus Produtos</b>	<b>13.427.858</b>	<b>8.353.262</b>	<b>8.869.122</b>	<b>5.471.852</b>	<b>8.927.044</b>	<b>5.802.053</b>
Madeiras	2.283.666	1.040.095	1.457.138	691.189	1.516.561	685.449
Mobília e Construções	280.222	561.269	186.053	368.373	157.061	319.952
Papel	2.060.920	1.990.220	1.404.099	1.319.770	1.391.262	1.477.708
Pastas de Madeira	8.803.049	4.761.677	5.821.832	3.092.520	5.862.160	3.318.943
<b>Mamona</b>	<b>10.321</b>	<b>18.287</b>	<b>6.541</b>	<b>11.246</b>	<b>15.134</b>	<b>30.057</b>
Óleo de Rícino	2.007	3.601	538	1.036	10.390	19.072
Óleo Hidrogenado	8.314	14.686	6.003	10.211	4.743	10.984
<b>Mandioca</b>	<b>7.845</b>	<b>7.306</b>	<b>5.378</b>	<b>4.860</b>	<b>5.879</b>	<b>5.135</b>
Farinha de Mandioca	1.861	1.905	1.278	1.296	1.229	1.295
Fécula de Mandioca	5.984	5.402	4.100	3.564	4.649	3.840
<b>Mat de Entrançar</b>	<b>16.984</b>	<b>13.078</b>	<b>10.510</b>	<b>7.679</b>	<b>7.132</b>	<b>8.634</b>
Mat de Entrançar	-	-	-	-	-	-
Obras de Cestaria	-	-	-	-	-	-
<b>Mat Proteicas e Enzimas</b>	<b>85.932</b>	<b>269.212</b>	<b>56.492</b>	<b>176.223</b>	<b>58.585</b>	<b>212.227</b>
Enzimas	3.840	37.723	2.721	25.175	2.892	32.713
Matérias Proteicas	82.092	231.489	53.771	151.047	55.693	179.514
<b>Milho</b>	<b>10.856.865</b>	<b>2.247.915</b>	<b>3.573.851</b>	<b>699.260</b>	<b>4.623.377</b>	<b>1.306.741</b>
Farelo de Milho	6.366	4.551	4.394	3.143	3.587	3.052
Milho em Grão	10.818.901	2.215.550	3.548.781	678.162	4.593.415	1.269.409
Óleo Bruto de Milho	31.599	27.814	20.676	17.955	26.375	34.280
Óleo Refin. de Milho	-	-	-	-	-	-
<b>Óleos Essenc e Resinas</b>	<b>75.411</b>	<b>135.624</b>	<b>52.225</b>	<b>86.464</b>	<b>32.864</b>	<b>111.089</b>
Óleos Essenciais	40.949	77.428	25.296	44.328	14.268	56.389
Resinas	34.462	58.196	26.929	42.136	18.597	54.699
<b>Outras Farinhas e Farelos</b>	<b>1.007.525</b>	<b>314.097</b>	<b>580.930</b>	<b>195.327</b>	<b>233.203</b>	<b>158.042</b>
Farinhas e Farelos Diversos	866.396	175.585	485.975	103.555	129.326	56.424
Rações Animais	141.129	138.513	94.955	91.773	103.877	101.618
<b>Outras Fibras Têxteis</b>	<b>12.986</b>	<b>27.538</b>	<b>9.562</b>	<b>18.656</b>	<b>8.251</b>	<b>19.799</b>
Outras Fibras	10.843	19.626	8.213	13.890	6.580	12.466
Tapetes e Similares	2.142	7.904	1.349	4.766	1.671	7.301
Tecidos exc alg/lã	1	9	0	0	1	33
Vestuário de Linho	-	-	-	-	-	-
<b>Outros Óleos e Oleagin</b>	<b>214.088</b>	<b>183.668</b>	<b>117.477</b>	<b>102.134</b>	<b>163.159</b>	<b>183.741</b>
Azeite de Oliva	38	216	23	118	19	104
Óleo de Dendê	16.524	14.852	2.385	2.959	13.896	18.467
Outras Oleaginosas	9.218	71.929	6.026	47.000	5.040	61.833
Outros Óleos	188.308	96.671	109.043	52.057	144.205	103.337

continua

## Importações e Exportações Brasileiras

### BALANÇA DO AGRONEGÓCIO EXPORTAÇÕES BRASILEIRAS

Produto / Sub-produto	2010		jan./ago. 2010		jan./ago. 2011	
	ton	mil US\$	ton	mil US\$	ton	mil US\$
<b>Outros Prod Animais</b>	209.898	552.100	<b>138.081</b>	<b>356.452</b>	<b>133.270</b>	<b>404.256</b>
Mel Natural	18.632	55.056	13.839	39.789	16.293	51.928
Ovos de Aves	41.026	109.929	27.764	71.205	16.575	57.999
Prod Anim Comestíveis	106	4.883	64	3.211	426	5.430
Prod Anim Não Comestíveis	150.134	382.232	96.415	242.247	99.975	288.899
<b>Outros Prod Vegetais</b>	<b>2.064</b>	<b>9.622</b>	<b>1.584</b>	<b>6.541</b>	<b>1.141</b>	<b>8.105</b>
<b>Peixes e Crustáceos</b>	<b>32.802</b>	<b>235.605</b>	<b>21.066</b>	<b>138.343</b>	<b>23.174</b>	<b>145.190</b>
Em conserva	6.634	47.432	4.140	28.782	4.339	30.673
In natura	26.168	188.173	16.926	109.561	18.835	114.517
<b>Prepar de Cereais</b>	<b>190.231</b>	<b>210.864</b>	<b>116.484</b>	<b>126.882</b>	<b>131.314</b>	<b>162.246</b>
Amidos e Féculas	15.699	8.074	11.766	6.145	7.294	4.134
Outras Farinhas	98.277	35.241	58.772	20.576	74.874	37.788
Preparações	76.255	167.549	45.946	100.161	49.146	120.324
<b>Produtos Hortícolas</b>	<b>24.901</b>	<b>20.671</b>	<b>8.981</b>	<b>9.379</b>	<b>9.051</b>	<b>7.686</b>
Alho em Pó	92	228	69	173	5	9
Alho Fresco/Refrigerado	0	1	0	0	18	15
Azeitona	1	7	0	2	0	1
Outros Hortícolas	24.808	20.435	8.912	9.204	9.028	7.660
<b>Seda</b>	<b>842</b>	<b>34.655</b>	<b>589</b>	<b>23.126</b>	<b>347</b>	<b>21.330</b>
Fios e Tecidos	841	34.360	588	22.933	347	21.192
Vestuário de Seda	1	295	1	193	0	138
<b>Sisal/Fibras</b>	<b>24.645</b>	<b>33.630</b>	<b>13.785</b>	<b>17.542</b>	<b>17.861</b>	<b>23.833</b>
Cordéis	24.636	33.206	13.778	17.168	17.858	23.741
Sisal em Bruto	-	-	-	-	-	-
Tapetes	9	424	7	374	3	92
<b>Soja</b>	<b>44.305.516</b>	<b>17.114.802</b>	<b>35.619.705</b>	<b>13.407.584</b>	<b>36.237.429</b>	<b>17.815.678</b>
Farelo de Soja	13.668.599	4.719.373	9.037.791	2.970.591	9.530.369	3.832.113
Óleo Bruto de Soja	1.399.621	1.190.190	1.024.066	840.953	1.039.573	1.267.610
Óleo Refin. de Soja	162.083	159.646	100.343	93.111	121.647	160.498
Outros Óleos de Soja	2.057	2.594	39	75	439	716
Soja em Grão	29.073.156	11.043.000	25.457.467	9.502.853	25.545.401	12.554.742
<b>Sorgo e Outros Cereais</b>	<b>481</b>	<b>382</b>	<b>147</b>	<b>137</b>	<b>623</b>	<b>921</b>
Outros Cereais	364	171	84	40	262	157
Sorgo	117	212	63	97	361	763
<b>Sucos e Conservas Alim</b>	<b>543.976</b>	<b>793.531</b>	<b>421.558</b>	<b>553.560</b>	<b>196.401</b>	<b>483.572</b>
Conservas	48.292	69.913	31.470	45.698	37.339	56.653
Preparações Diversas	405.524	573.195	330.840	413.557	92.214	286.587
Sucos - exc. de Laranja	90.161	150.423	59.248	94.305	66.848	140.332
<b>Sucos Gomas e Extratos</b>	<b>4.168</b>	<b>39.202</b>	<b>2.685</b>	<b>24.870</b>	<b>2.818</b>	<b>27.676</b>
<b>Trigo</b>	<b>1.325.293</b>	<b>227.330</b>	<b>1.151.226</b>	<b>179.057</b>	<b>2.350.232</b>	<b>699.047</b>
Farinha de Trigo	1.202	721	824	460	778	566
Trigo em grão	1.324.091	226.609	1.150.402	178.597	2.349.454	698.481
<b>A: TOTAL: EXPORTAÇÕES DO AGRONEGÓCIO</b>		<b>74.542.318</b>		<b>48.343.237</b>		<b>60.301.914</b>
<b>B: TOTAL: EXPORTAÇÕES BRASILEIRAS</b>		<b>201.915.285</b>		<b>126.096.604</b>		<b>166.713.897</b>
<b>C: PARTICIPAÇÃO % A/B</b>		<b>36,92</b>		<b>38,34</b>		<b>36,17</b>

Fonte: Secex

Elab: Conab/Dipai/Suin/Geint

Obs: É permitida a reprodução total ou parcial desde que citada a fonte e a elaboração.

## Importações e Exportações Brasileiras

### BALANÇA DO AGRONEGÓCIO IMPORTAÇÕES BRASILEIRAS

Produto / Sub-produto	2010		jan./ago. 2010		jan./ago. 2011	
	ton	mil US\$	ton	mil US\$	ton	mil US\$
<b>Açúcar</b>	<b>42.276</b>	<b>61.521</b>	<b>24.488</b>	<b>36.051</b>	<b>33.310</b>	<b>50.813</b>
Confeitos	6.032	22.385	3.672	13.415	4.915	20.638
Cristal, Bruto de Cana	4	28	2	22	1	4
Outros Açúcares	36.229	38.961	20.806	22.564	28.380	30.034
Refin Cana/Beterraba	11	147	7	50	14	137
<b>Álcool</b>	<b>80.321</b>	<b>53.048</b>	<b>50.961</b>	<b>33.134</b>	<b>482.027</b>	<b>440.996</b>
Álcool Carburante	59.674	39.104	38.291	24.702	473.523	433.171
Derivados	20.646	13.944	12.671	8.432	8.504	7.825
<b>Algodão</b>	<b>207.844</b>	<b>1.138.761</b>	<b>134.338</b>	<b>669.659</b>	<b>235.562</b>	<b>1.244.083</b>
Algodão Cardado	46	195	37	156	51	260
Algodão em Pluma	39.222	68.305	28.186	45.673	141.014	379.393
Artefatos	1	3	1	2	0	0
Caroço de Algodão	266	426	80	135	19	28
Farelo de Algodão	437	426	201	195	259	251
Fios de Algodão	70.506	239.707	44.770	142.304	18.520	90.700
Óleo Bruto de Algodão	-	-	-	-	-	-
Óleo Refin. de Algodão	1.999	1.736	1.999	1.724	6.559	7.974
Outros Óleos de Algodão	0	3	0	2	0	2
Resíduos de Algodão	1.855	3.139	1.052	1.919	1.988	3.692
Sacaria	11	149	7	108	4	51
Tecidos de Algodão	59.517	317.626	37.615	194.252	40.177	286.369
Vestuário de Algodão	33.983	507.045	20.391	283.188	26.971	475.364
<b>Amendoim</b>	<b>144</b>	<b>256</b>	<b>12</b>	<b>92</b>	<b>98</b>	<b>227</b>
Amendoim em Grão	130	159	0	1	85	120
Farelo	-	-	-	-	1	2
Óleo Bruto	1	7	1	7	1	13
Óleo Refinado	14	90	11	83	11	93
<b>Animais vivos</b>	<b>3.706</b>	<b>13.018</b>	<b>1.240</b>	<b>6.312</b>	<b>2.783</b>	<b>12.597</b>
<b>Arroz</b>	<b>783.542</b>	<b>376.599</b>	<b>482.168</b>	<b>235.689</b>	<b>383.359</b>	<b>165.667</b>
Arroz Beneficiado	724.194	356.332	445.991	222.803	342.412	151.233
Arroz com Casca	58.026	20.025	35.340	12.732	40.747	14.393
Arroz Partido	1.322	242	837	154	200	41
Farelo de Arroz	-	-	-	-	-	-
<b>Aveia Centeio e Cevada</b>	<b>1.140.980</b>	<b>505.002</b>	<b>804.261</b>	<b>363.337</b>	<b>803.202</b>	<b>384.454</b>
Aveia	-	-	-	-	-	-
Centeio	-	-	-	-	224	74
Cevada em Grão	295.805	59.772	214.926	42.686	283.256	89.313
Malte	845.176	445.231	589.336	320.651	519.722	295.066
<b>Bebidas</b>	<b>175.825</b>	<b>438.653</b>	<b>104.456</b>	<b>250.322</b>	<b>118.615</b>	<b>322.585</b>
Cervejas	22.129	18.641	14.223	11.819	22.391	22.083
Destilados	25.454	109.652	13.754	57.226	15.933	76.881
Outras Bebidas	53.168	59.276	32.299	36.133	35.732	56.002
Vinhos de Uva	75.074	251.084	44.180	145.144	44.559	167.618
<b>Borracha Natural</b>	<b>260.805</b>	<b>790.467</b>	<b>173.114</b>	<b>504.907</b>	<b>162.018</b>	<b>774.620</b>
<b>Cacau e Preparações</b>	<b>79.856</b>	<b>278.394</b>	<b>48.431</b>	<b>168.421</b>	<b>37.799</b>	<b>158.615</b>
Cacau em Amêndoa	47.609	141.573	27.279	84.364	15.950	44.583
Cacau em Pó	11.661	33.715	7.572	19.298	6.321	24.344
Chocolates	13.105	78.862	8.526	49.866	9.290	64.475
Manteiga de Cacau	1	11	1	8	26	125
Pastas de Cacau	7.462	24.228	5.054	14.885	6.211	25.087
Resíduos de Cacau	19	4	-	-	-	-

continua

## Importações e Exportações Brasileiras

### BALANÇA DO AGRONEGÓCIO IMPORTAÇÕES BRASILEIRAS

Produto / Sub-produto	2010		jan./ago. 2010		jan./ago. 2011	
	ton	mil US\$	ton	mil US\$	ton	mil US\$
<b>Café</b>	<b>564</b>	<b>22.299</b>	<b>319</b>	<b>13.805</b>	<b>502</b>	<b>24.828</b>
Café Cru, em Grão	-	-	-	-	-	-
Café Solúvel	54	781	36	502	57	712
Café Torrado e outros	510	21.518	283	13.303	445	24.117
<b>Carnes</b>	<b>38.670</b>	<b>214.771</b>	<b>23.317</b>	<b>116.265</b>	<b>28.148</b>	<b>187.788</b>
Bovino Congelado	9.286	64.827	6.286	39.663	8.000	71.588
Bovino em Conserva	947	2.461	564	1.122	57	155
Bovino Fresco	14.778	95.902	9.057	53.739	11.226	81.539
Bovino Salgado	-	-	-	-	-	-
Frango em Conserva	1	10	1	3	9	41
Frango em Pedacos	1.118	2.954	572	1.391	1.323	4.315
Frango Inteiro	-	-	-	-	-	-
Miúdos de Bovino	5.298	6.245	3.506	3.951	4.278	6.666
Outras Carnes	6.519	35.103	2.923	12.227	2.663	16.962
Outras Preparações	158	1.277	83	623	148	1.187
Suino em Conserva	39	612	26	372	18	282
Suino Fresco/Congelado	4	91	1	40	1	36
Suino Salgado	522	5.288	298	3.133	424	5.017
<b>Castanha de Caju</b>	<b>3</b>	<b>24</b>	<b>2</b>	<b>16</b>	<b>22.216</b>	<b>29.074</b>
<b>Castanha-do-Pará</b>	<b>344</b>	<b>2.158</b>	<b>24</b>	<b>82</b>	<b>110</b>	<b>839</b>
<b>Cera de Carnaúba</b>	<b>46</b>	<b>259</b>	<b>39</b>	<b>194</b>	<b>14</b>	<b>129</b>
<b>Chá e Especiarias</b>	<b>15.366</b>	<b>30.356</b>	<b>9.795</b>	<b>19.365</b>	<b>10.606</b>	<b>25.558</b>
Chá Verde e Preto	702	2.705	543	1.845	533	2.098
Erva Mate	5.676	4.091	3.370	2.404	2.214	1.933
Outras Especiarias	8.487	21.735	5.552	13.935	7.493	19.875
Pimenta	500	1.825	331	1.181	367	1.652
<b>Chapéus e Artefatos</b>	<b>82</b>	<b>1.175</b>	<b>42</b>	<b>795</b>	<b>53</b>	<b>1.041</b>
<b>Cortiça e Suas Obras</b>	<b>1.763</b>	<b>7.292</b>	<b>1.151</b>	<b>4.861</b>	<b>1.544</b>	<b>7.204</b>
<b>Couros e Peleteria</b>	<b>124.514</b>	<b>486.183</b>	<b>65.302</b>	<b>262.872</b>	<b>86.702</b>	<b>383.121</b>
Calçados	427	10.638	309	8.101	449	11.267
Couros	124.075	475.034	64.989	254.490	86.244	370.714
Peleteria	12	511	4	280	9	1.140
<b>Extr Corantes e Tanantes</b>	<b>7.570</b>	<b>39.017</b>	<b>3.892</b>	<b>21.604</b>	<b>3.973</b>	<b>26.477</b>
Corantes	2.473	30.498	1.293	17.249	937	20.931
Tanantes	5.098	8.519	2.600	4.355	3.036	5.546
<b>Feijão</b>	<b>181.417</b>	<b>128.023</b>	<b>64.701</b>	<b>44.171</b>	<b>121.124</b>	<b>86.948</b>
<b>Flores e Plantas</b>	<b>2.680</b>	<b>19.813</b>	<b>1.907</b>	<b>13.379</b>	<b>2.274</b>	<b>19.206</b>
<b>Frutas (exc Laranja)</b>	<b>440.790</b>	<b>555.378</b>	<b>266.628</b>	<b>317.655</b>	<b>322.483</b>	<b>398.019</b>
<b>Fumo</b>	<b>22.246</b>	<b>73.686</b>	<b>16.898</b>	<b>54.158</b>	<b>8.326</b>	<b>25.760</b>
Charutos e Cigarrilhas	112	1.954	92	1.408	74	1.384
Cigarros	60	785	60	777	3	186
Em Folhas	16.562	66.569	12.847	49.234	4.994	21.540
Picado ou Reconstituído	5.512	4.378	3.899	2.740	3.256	2.650
<b>Girassol</b>	<b>33.221</b>	<b>32.510</b>	<b>22.821</b>	<b>21.201</b>	<b>23.763</b>	<b>32.296</b>
Farelo de Girassol	-	-	-	-	-	-
Óleo Bruto de Girassol	27.087	24.506	19.587	16.580	21.101	27.540
Óleo Refin. de Girassol	2.999	4.198	2.183	2.990	677	1.468
Sementes	3.134	3.807	1.051	1.631	1.985	3.288
<b>Juta</b>	<b>533</b>	<b>769</b>	<b>254</b>	<b>284</b>	<b>1.384</b>	<b>2.477</b>
Fibras de juta	169	107	147	92	-	-
Sacaria	364	662	106	192	1.384	2.477

continua

## Importações e Exportações Brasileiras

### BALANÇA DO AGRONEGÓCIO IMPORTAÇÕES BRASILEIRAS

Produto / Sub-produto	2010		jan./ago. 2010		jan./ago. 2011	
	ton	mil US\$	ton	mil US\$	ton	mil US\$
<b>Lã e Pelos</b>	<b>2.536</b>	<b>45.827</b>	<b>1.321</b>	<b>30.057</b>	<b>1.317</b>	<b>39.371</b>
Lã e Pelos Finos	1.218	19.967	792	12.659	967	16.139
Tecidos de Lã	959	2.565	267	833	34	743
Vestuário de Lã	360	23.295	261	16.565	315	22.490
<b>Laranja</b>	<b>25.171</b>	<b>10.742</b>	<b>22.107</b>	<b>7.519</b>	<b>30.749</b>	<b>15.581</b>
Farelo de Polpas Cítricas	-	-	-	-	-	-
Laranjas Frescas	6.003	4.842	3.042	2.513	7.242	6.367
Óleo Essencial de Laranja	200	1.738	103	849	220	2.951
Suco Concentrado	18.969	4.162	18.962	4.158	23.287	6.263
<b>Leite e Laticínios</b>	<b>112.021</b>	<b>326.979</b>	<b>71.384</b>	<b>190.623</b>	<b>97.297</b>	<b>364.295</b>
Leite em Pó	52.102	172.921	32.310	104.778	56.041	215.596
Leite 'In Natura'	5.450	3.030	5.066	2.785	3.753	2.871
Queijos e Manteigas	54.468	151.027	34.008	83.060	37.503	145.828
<b>Madeiras e seus Produtos</b>	<b>2.081.283</b>	<b>1.928.015</b>	<b>1.361.622</b>	<b>1.211.069</b>	<b>1.382.838</b>	<b>1.458.144</b>
Madeiras	135.964	51.756	89.598	33.026	85.640	45.760
Mobília e Construções	2.699	10.334	1.792	5.639	2.203	9.664
Papel	1.488.445	1.505.842	976.192	950.095	998.538	1.141.574
Pastas de Madeira	454.176	360.083	294.040	222.309	296.458	261.145
<b>Mamona</b>	<b>30.043</b>	<b>53.565</b>	<b>20.290</b>	<b>34.524</b>	<b>13.539</b>	<b>33.602</b>
Óleo de Rícino	8.291	12.163	5.290	7.212	2.122	4.988
Óleo Hidrogenado	21.751	41.401	15.000	27.312	11.417	28.614
<b>Mandioca</b>	<b>14.824</b>	<b>7.071</b>	<b>7.314</b>	<b>3.412</b>	<b>12.896</b>	<b>5.945</b>
Farinha de Mandioca	5	13	0	0	4	26
Fécula de Mandioca	14.819	7.058	7.314	3.411	12.892	5.918
<b>Mat de Entrançar</b>	<b>126</b>	<b>401</b>	<b>83</b>	<b>242</b>	<b>132</b>	<b>360</b>
Mat de Entrançar	-	-	-	-	-	-
Obras de Cestaria	-	-	-	-	-	-
<b>Mat Proteicas e Enzimas</b>	<b>23.283</b>	<b>160.605</b>	<b>14.811</b>	<b>97.344</b>	<b>18.674</b>	<b>133.271</b>
Enzimas	9.687	103.381	6.070	62.801	6.784	79.038
Matérias Proteicas	13.597	57.224	8.741	34.543	11.890	54.233
<b>Milho</b>	<b>464.232</b>	<b>76.362</b>	<b>212.047</b>	<b>39.007</b>	<b>102.471</b>	<b>25.591</b>
Farelo de Milho	1.693	383	549	174	2.492	630
Milho em Grão	462.539	75.978	211.498	38.832	99.925	24.912
Óleo Bruto de Milho	-	-	-	-	54	49
Oleo Refin. de Milho	-	-	-	-	-	-
<b>Óleos Essenc e Resinas</b>	<b>4.881</b>	<b>53.987</b>	<b>2.207</b>	<b>34.922</b>	<b>5.867</b>	<b>47.543</b>
Óleos Essenciais	2.086	47.644	1.467	32.855	1.301	33.220
Resinas	2.795	6.343	740	2.067	4.566	14.323
<b>Outras Farinhas e Farelos</b>	<b>140.132</b>	<b>174.170</b>	<b>94.479</b>	<b>112.422</b>	<b>88.798</b>	<b>127.792</b>
Farinhas e Farelos Diversos	53.276	15.321	36.488	9.933	31.317	11.379
Rações Animais	86.856	158.850	57.990	102.489	57.481	116.413
<b>Outras Fibras Têxteis</b>	<b>12.821</b>	<b>46.737</b>	<b>8.538</b>	<b>30.392</b>	<b>11.322</b>	<b>39.308</b>
Outras Fibras	8.757	29.896	6.069	19.839	8.383	27.552
Tapetes e Similares	3.868	16.001	2.370	10.002	2.733	10.978
Tecidos exc alg/lã	197	839	99	550	206	778
Vestuário de Linho	-	-	-	-	-	-
<b>Outros Óleos e Oleagin</b>	<b>495.162</b>	<b>730.718</b>	<b>329.993</b>	<b>452.123</b>	<b>331.222</b>	<b>669.155</b>
Azeite de Oliva	52.514	231.630	28.341	125.458	37.931	175.761
Óleo de Dendê	155.813	124.816	112.432	86.739	120.439	142.550
Outras Oleaginosas	49.237	89.882	29.585	58.847	14.126	59.181
Outros Óleos	237.599	284.390	159.635	181.080	158.725	291.663

continua

## Importações e Exportações Brasileiras

### BALANÇA DO AGRONEGÓCIO IMPORTAÇÕES BRASILEIRAS

Produto / Sub-produto	2010		jan./ago. 2010		jan./ago. 2011	
	ton	mil US\$	ton	mil US\$	ton	mil US\$
<b>Outros Prod Animais</b>	<b>16.676</b>	<b>158.783</b>	<b>10.496</b>	<b>96.901</b>	<b>12.281</b>	<b>121.829</b>
Mel Natural	-	-	-	-	-	-
Ovos de Aves	159	20.594	117	14.613	104	11.635
Prod Anim Comestíveis	1	28	1	17	1	21
Prod Anim Não Comestíveis	16.516	138.162	10.379	82.271	12.176	110.173
<b>Outros Prod Vegetais</b>	<b>9.627</b>	<b>33.353</b>	<b>6.149</b>	<b>22.271</b>	<b>6.951</b>	<b>27.155</b>
<b>Peixes e Crustáceos</b>	<b>150.734</b>	<b>617.828</b>	<b>91.928</b>	<b>374.489</b>	<b>106.820</b>	<b>441.210</b>
Em conserva	16.040	44.905	10.940	30.224	13.576	39.420
In natura	134.695	572.924	80.988	344.265	93.245	401.790
<b>Prepar de Cereais</b>	<b>142.048</b>	<b>156.745</b>	<b>91.259</b>	<b>93.209</b>	<b>87.395</b>	<b>123.699</b>
Amidos e Féculas	49.681	33.326	34.867	22.348	24.634	23.366
Outras Farinhas	23.892	19.967	15.869	13.294	18.071	16.883
Preparações	68.475	103.451	40.522	57.567	44.690	83.449
<b>Produtos Hortícolas</b>	<b>543.006</b>	<b>495.197</b>	<b>453.424</b>	<b>366.238</b>	<b>376.965</b>	<b>374.417</b>
Alho em Pó	1.370	2.030	724	766	925	2.259
Alho Fresco/Refrigerado	153.141	251.692	113.682	173.123	109.696	210.983
Azeitona	308	363	136	167	173	265
Outros Hortícolas	388.186	241.112	338.883	192.182	266.169	160.910
<b>Seda</b>	<b>236</b>	<b>21.174</b>	<b>161</b>	<b>13.999</b>	<b>183</b>	<b>17.629</b>
Fios e Tecidos	178	13.636	128	9.402	139	11.619
Vestuário de Seda	58	7.538	33	4.597	44	6.009
<b>Sisal/Fibras</b>	<b>776</b>	<b>1.761</b>	<b>422</b>	<b>979</b>	<b>664</b>	<b>1.568</b>
Cordéis	3	23	2	20	9	59
Sisal em Bruto	-	-	-	-	-	-
Tapetes	773	1.737	420	959	655	1.510
<b>Soja</b>	<b>173.570</b>	<b>70.370</b>	<b>155.863</b>	<b>62.889</b>	<b>38.451</b>	<b>14.275</b>
Farelo de Soja	39.475	12.874	28.457	9.175	15.286	5.288
Óleo Bruto de Soja	16.026	13.466	16.001	13.441	100	122
Óleo Refin. de Soja	3	13	2	11	1	4
Outros Óleos de Soja	227	458	18	65	21	109
Soja em Grão	117.840	43.559	111.386	40.197	23.043	8.752
<b>Sorgo e Outros Cereais</b>	<b>33.329</b>	<b>20.914</b>	<b>21.877</b>	<b>13.743</b>	<b>21.401</b>	<b>15.147</b>
Outros Cereais	32.002	20.779	20.551	13.608	21.232	14.955
Sorgo	1.326	135	1.326	135	169	191
<b>Sucos e Conservas Alim</b>	<b>501.765</b>	<b>731.516</b>	<b>324.641</b>	<b>460.264</b>	<b>291.672</b>	<b>497.973</b>
Conservas	426.058	443.478	273.982	275.781	245.601	287.783
Preparações Diversas	66.623	264.551	45.656	170.552	40.489	196.223
Sucos - exc. de Laranja	9.084	23.487	5.004	13.931	5.582	13.966
<b>Sucos Gomas e Extratos</b>	<b>9.359</b>	<b>69.588</b>	<b>6.122</b>	<b>47.807</b>	<b>5.641</b>	<b>44.261</b>
<b>Trigo</b>	<b>6.959.997</b>	<b>1.745.914</b>	<b>4.870.407</b>	<b>1.156.599</b>	<b>4.263.712</b>	<b>1.461.236</b>
Farinha de Trigo	636.791	217.662	405.509	130.469	463.741	200.335
Trigo em grão	6.323.206	1.528.252	4.464.898	1.026.130	3.799.972	1.260.901
<b>A: TOTAL: IMPORTAÇÕES DO AGRONEGÓCIO</b>		<b>13.007.753</b>		<b>8.111.673</b>		<b>10.905.779</b>
<b>B: TOTAL: IMPORTAÇÕES BRASILEIRAS</b>		<b>181.648.676</b>		<b>114.479.051</b>		<b>146.751.972</b>
<b>C: PARTICIPAÇÃO % A/B</b>		<b>7,16</b>		<b>7,09</b>		<b>7,43</b>

Fonte: Secex

Elab: Conab/Dipai/Suinf/Geint

Obs: É permitida a reprodução total ou parcial desde que citada a fonte e a elaboração.



## Importações e Exportações Brasileiras

### SALDO DA BALANÇA DO AGRONEGÓCIO

Produto / Sub-produto	2010		jan./ago. 2010		jan./ago. 2011	
	ton	mil US\$	ton	mil US\$	ton	mil US\$
<b>Açúcar</b>	<b>26.130.804</b>	<b>11.855.144</b>	<b>16.655.810</b>	<b>7.523.233</b>	<b>15.772.040</b>	<b>9.241.533</b>
Confeitos	82.864	141.336	59.186	101.532	55.471	107.114
Cristal, Bruto de Cana	19.329.581	8.479.432	12.141.291	5.303.147	12.204.510	6.877.612
Outros Açúcares	12.368	-24.159	22.542	-12.327	-13.662	-20.883
Refin Cana/Beterraba	6.705.991	3.258.534	4.432.791	2.130.882	3.525.721	2.277.690
<b>Álcool</b>	<b>1.268.175</b>	<b>832.529</b>	<b>866.701</b>	<b>579.370</b>	<b>396.136</b>	<b>327.720</b>
Álcool Carburante	1.283.634	837.881	876.655	582.138	401.394	328.905
Derivados	-15.460	-5.352	-9.954	-2.768	-5.258	-1.185
<b>Algodão</b>	<b>336.501</b>	<b>128.273</b>	<b>134.349</b>	<b>-18.531</b>	<b>11.969</b>	<b>-572.339</b>
Algodão Cardado	-44	-168	-35	-143	288	617
Algodão em Pluma	438.380	695.203	199.379	305.101	54.274	28.983
Artefatos	86	535	59	393	84	577
Caroço de Algodão	4.045	4.239	3.546	4.075	26.020	12.396
Farelo de Algodão	-437	-425	-201	-195	-259	-251
Fios de Algodão	-63.972	-209.499	-43.690	-134.811	-18.039	-84.379
Óleo Bruto de Algodão	0	0	0	0	507	619
Óleo Refin. de Algodão	-1.999	-1.724	-1.999	-1.724	-6.559	-7.974
Outros Óleos de Algodão	55	52	-0	-2	3.014	3.545
Resíduos de Algodão	-586	2.861	-280	2.507	-1.330	497
Sacaria	-10	-135	-7	-97	2	-2
Tecidos de Algodão	-33.519	-136.266	-22.207	-85.187	-24.920	-146.664
Vestuário de Algodão	-5.498	-226.398	-215	-108.447	-21.112	-380.302
<b>Amendoim</b>	<b>70.849</b>	<b>72.960</b>	<b>52.337</b>	<b>53.010</b>	<b>50.910</b>	<b>73.125</b>
Amendoim em Grão	48.151	44.945	34.899	31.783	33.985	44.624
Farelo	0	0	0	0	-1	-2
Óleo Bruto	22.712	28.104	17.449	21.311	16.718	28.211
Óleo Refinado	-13	-90	-11	-83	207	292
<b>Animais vivos</b>	<b>298.483</b>	<b>631.273</b>	<b>213.995</b>	<b>447.183</b>	<b>115.780</b>	<b>276.535</b>
<b>Arroz</b>	<b>-315.927</b>	<b>-194.214</b>	<b>-194.482</b>	<b>-127.443</b>	<b>318.366</b>	<b>149.428</b>
Arroz Beneficiado	-516.473	-247.431	-342.902	-165.895	148.930	90.465
Arroz com Casca	-52.279	-18.368	-35.339	-12.731	-22.664	-9.264
Arroz Partido	252.825	71.585	183.759	51.183	192.100	68.228
Farelo de Arroz	0	0	0	0	0	0
<b>Aveia Centeio e Cevada</b>	<b>-1.028.979</b>	<b>-454.895</b>	<b>-800.664</b>	<b>-362.348</b>	<b>-795.081</b>	<b>-381.415</b>
Aveia	4.061	1.085	3.597	988	8.120	3.038
Centeio	0	1	0	0	-224	-74
Cevada em Grão	-276.874	-55.648	-214.925	-42.685	-283.256	-89.313
Malte	-756.166	-400.332	-589.336	-320.651	-519.722	-295.066
<b>Bebidas</b>	<b>-42.573</b>	<b>-299.201</b>	<b>-26.471</b>	<b>-185.717</b>	<b>-41.700</b>	<b>-252.581</b>
Cervejas	45.781	19.613	29.339	12.643	22.059	4.817
Destilados	-10.433	-78.199	-4.300	-41.732	-6.929	-59.515
Outras Bebidas	-12.589	-21.556	-8.721	-14.480	-13.379	-33.120
Vinhos de Uva	-65.333	-219.060	-42.789	-142.148	-43.451	-164.763
<b>Borracha Natural</b>	<b>-236.276</b>	<b>-699.619</b>	<b>-166.692</b>	<b>-479.874</b>	<b>-156.489</b>	<b>-735.742</b>
<b>Cacau e Preparações</b>	<b>7.804</b>	<b>119.869</b>	<b>11.894</b>	<b>103.086</b>	<b>24.803</b>	<b>127.166</b>
Cacau em Amêndoa	-47.403	-140.696	-27.128	-83.674	-15.588	-43.077
Cacau em Pó	10.946	57.775	7.313	38.034	11.292	64.303
Chocolates	17.065	38.378	13.264	31.979	12.511	24.972
Manteiga de Cacau	22.681	139.214	15.675	98.413	13.739	67.791
Pasta de Cacau	3.707	24.547	2.296	18.032	2.199	12.815
Resíduos de Cacau	809	652	474	303	650	361

continua

## Importações e Exportações Brasileiras

### SALDO DA BALANÇA DO AGRONEGÓCIO

Produto / Sub-produto	2010		jan./ago. 2010		jan./ago. 2011	
	ton	mil US\$	ton	mil US\$	ton	mil US\$
<b>Café</b>	<b>1.687.979</b>	<b>5.049.434</b>	<b>1.128.130</b>	<b>3.192.947</b>	<b>1.190.687</b>	<b>5.274.694</b>
Café Cru, em Grão	1.611.037	4.550.916	1.072.078	2.835.561	1.134.565	4.849.407
Café Solúvel	73.494	498.179	53.290	356.017	54.224	433.237
Café Torrado e outros	3.448	339	2.761	1.369	1.898	-7.949
<b>Carnes</b>	<b>5.303.128</b>	<b>12.018.586</b>	<b>3.854.005</b>	<b>8.668.357</b>	<b>3.736.221</b>	<b>9.796.157</b>
Bovino Congelado	809.752	3.075.114	623.506	2.287.596	477.261	2.266.153
Bovino em Conserva	116.133	465.147	91.760	370.991	68.589	399.009
Bovino Fresco	61.930	364.244	45.424	260.345	39.241	271.212
Bovino Salgado	1.570	7.669	1.230	5.832	2.779	17.141
Frango em Conserva	154.297	422.650	108.293	291.652	122.622	389.281
Frango em Pedações	1.803.006	3.206.669	1.291.377	2.274.976	1.357.749	2.865.848
Frango Inteiro	1.372.963	2.051.942	994.098	1.455.853	988.277	1.718.080
Miúdos de Bovino	71.900	168.602	50.167	118.219	60.564	164.210
Outras Carnes	250.910	642.157	175.545	449.102	172.699	504.108
Outras Preparações	164.943	388.798	118.375	284.897	102.728	267.889
Suino em Conserva	10.588	27.765	7.360	19.477	8.630	28.319
Suino Fresco/Congelado	484.875	1.201.847	346.611	852.114	335.153	909.529
Suino Salgado	260	-4.019	261	-2.696	-72	-4.622
<b>Castanha de Caju</b>	<b>39.273</b>	<b>208.812</b>	<b>31.350</b>	<b>162.824</b>	<b>-4.164</b>	<b>124.304</b>
<b>Castanha-do-Pará</b>	<b>8.710</b>	<b>11.888</b>	<b>8.528</b>	<b>11.764</b>	<b>9.166</b>	<b>10.918</b>
<b>Cera de Carnaúba</b>	<b>15.992</b>	<b>90.178</b>	<b>11.293</b>	<b>63.740</b>	<b>10.489</b>	<b>67.985</b>
<b>Chá e Especiarias</b>	<b>53.363</b>	<b>133.866</b>	<b>38.043</b>	<b>90.470</b>	<b>36.167</b>	<b>123.813</b>
Chá Verde e Preto	1.744	5.261	1.247	3.669	853	3.453
Erva Mate	24.467	41.522	18.445	30.790	20.348	35.250
Outras Especiarias	368	-3.644	-406	-3.269	-764	4.119
Pimenta	26.784	90.726	18.757	59.280	15.730	80.991
<b>Chapéus e Artefatos</b>	<b>-41</b>	<b>99</b>	<b>-27</b>	<b>83</b>	<b>-45</b>	<b>-758</b>
<b>Cortiça e Suas Obras</b>	<b>-1.234</b>	<b>-5.013</b>	<b>-854</b>	<b>-3.632</b>	<b>-1.245</b>	<b>-5.660</b>
<b>Couros e Peleteria</b>	<b>225.247</b>	<b>1.265.480</b>	<b>190.720</b>	<b>995.939</b>	<b>167.298</b>	<b>1.089.046</b>
Calçados	368	4.440	254	2.518	-36	-2.388
Couros	223.593	1.235.674	189.558	975.692	166.401	1.069.592
Peleteria	1.286	25.366	909	17.729	934	21.842
<b>Extr Corantes e Tanantes</b>	<b>25.362</b>	<b>16.392</b>	<b>19.179</b>	<b>14.789</b>	<b>21.525</b>	<b>17.460</b>
Corantes	-1.569	-20.705	-910	-13.061	-521	-15.927
Tanantes	26.931	37.097	20.089	27.850	22.046	33.388
<b>Feijão</b>	<b>-146.164</b>	<b>-104.429</b>	<b>-60.838</b>	<b>-40.692</b>	<b>-109.197</b>	<b>-74.692</b>
<b>Flores e Plantas</b>	<b>4.321</b>	<b>8.745</b>	<b>3.662</b>	<b>8.805</b>	<b>3.520</b>	<b>3.688</b>
<b>Frutas (exc Laranja)</b>	<b>274.474</b>	<b>73.353</b>	<b>129.249</b>	<b>-50.372</b>	<b>-12.767</b>	<b>-138.643</b>
<b>Fumo</b>	<b>464.224</b>	<b>2.594.909</b>	<b>328.768</b>	<b>1.749.344</b>	<b>313.162</b>	<b>1.712.574</b>
Charutos e Cigarrilhas	-51	-762	-54	-725	-3	-400
Cigarros	271	2.148	271	2.154	100	806
Em Folhas	364.779	2.480.554	254.102	1.666.684	245.025	1.628.538
Picado ou Reconstituído	99.225	112.969	74.449	81.230	68.040	83.630
<b>Girassol</b>	<b>-31.467</b>	<b>-30.244</b>	<b>-21.795</b>	<b>-20.278</b>	<b>-23.327</b>	<b>-31.304</b>
Farelo de Girassol	364	56	364	56	0	0
Óleo Bruto de Girassol	-26.812	-24.274	-19.312	-16.348	-21.101	-27.540
Óleo Refin. de Girassol	-2.223	-2.952	-1.801	-2.361	-263	-566
Sementes	-2.796	-3.076	-1.046	-1.625	-1.963	-3.198
<b>Juta</b>	<b>-471</b>	<b>-662</b>	<b>-253</b>	<b>-279</b>	<b>-1.383</b>	<b>-2.464</b>
Fibras de juta	-169	-107	-147	-92	0	5
Sacaria	-302	-556	-106	-186	-1.383	-2.469

continua

## Importações e Exportações Brasileiras

### SALDO DA BALANÇA DO AGRONEGÓCIO

Produto / Sub-produto	2010		jan./ago. 2010		jan./ago. 2011	
	ton	mil US\$	ton	mil US\$	ton	mil US\$
<b>Lã e Pelos</b>	<b>6.213</b>	<b>-13.048</b>	<b>4.900</b>	<b>-10.109</b>	<b>3.161</b>	<b>-15.611</b>
Lã e Pelos Finos	7.362	9.919	5.421	6.603	3.504	6.712
Tecidos de Lã	-824	-2.196	-267	-818	-34	-736
Vestuário de Lã	-324	-20.771	-254	-15.894	-310	-21.588
<b>Laranja</b>	<b>1.830.997</b>	<b>1.689.116</b>	<b>1.256.082</b>	<b>1.079.794</b>	<b>1.255.813</b>	<b>1.538.817</b>
Farelo de Polpas Cítricas	0	0	0	0	0	0
Laranjas Frescas	33.210	12.599	27.491	10.599	16.606	5.576
Óleo Essencial de Laranja	26.137	64.941	16.583	35.447	11.605	50.269
Suco Concentrado	1.771.649	1.611.575	1.212.008	1.033.748	1.227.602	1.482.971
<b>Leite e Laticínios</b>	<b>-46.048</b>	<b>-144.773</b>	<b>-37.470</b>	<b>-106.230</b>	<b>-73.812</b>	<b>-303.570</b>
Leite em Pó	-11.290	-71.237	-11.142	-56.921	-40.265	-180.134
Leite 'In Natura'	2.531	13.711	1.018	9.986	14	6.402
Queijos e Manteigas	-37.289	-87.247	-27.346	-59.296	-33.561	-129.838
<b>Madeiras e seus Produtos</b>	<b>10.351.640</b>	<b>5.808.744</b>	<b>7.507.500</b>	<b>4.260.782</b>	<b>7.544.205</b>	<b>4.343.909</b>
Madeiras	2.019.266	906.422	1.367.539	658.162	1.430.921	639.690
Mobília e Construções	252.859	500.863	184.261	362.734	154.858	310.288
Papel	515.374	434.710	427.907	369.675	392.725	336.134
Pastas de Madeira	7.564.142	3.966.749	5.527.793	2.870.211	5.565.702	3.057.798
<b>Mamona</b>	<b>-18.907</b>	<b>-33.399</b>	<b>-13.749</b>	<b>-23.278</b>	<b>1.595</b>	<b>-3.545</b>
Óleo de Rícino	-7.123	-9.969	-4.752	-6.176	8.269	14.084
Óleo Hidrogenado	-11.784	-23.429	-8.996	-17.102	-6.674	-17.630
<b>Mandioca</b>	<b>-3.844</b>	<b>1.478</b>	<b>-1.936</b>	<b>1.449</b>	<b>-7.017</b>	<b>-809</b>
Farinha de Mandioca	1.770	1.777	1.277	1.296	1.225	1.268
Fécula de Mandioca	-5.614	-298	-3.213	153	-8.242	-2.078
<b>Mat de Entrançar</b>	<b>15.351</b>	<b>11.358</b>	<b>10.427</b>	<b>7.438</b>	<b>7.001</b>	<b>8.275</b>
Mat de Entrançar	0	0	0	0	0	0
Obras de Cestaria	0	0	0	0	0	0
<b>Mat Proteicas e Enzimas</b>	<b>57.372</b>	<b>99.733</b>	<b>41.681</b>	<b>78.879</b>	<b>39.911</b>	<b>78.956</b>
Enzimas	-5.458	-61.660	-3.349	-37.626	-3.892	-46.325
Matérias Proteicas	62.830	161.393	45.030	116.505	43.802	125.281
<b>Milho</b>	<b>8.497.795</b>	<b>1.735.200</b>	<b>3.361.804</b>	<b>660.254</b>	<b>4.520.906</b>	<b>1.281.149</b>
Farelo de Milho	4.486	3.909	3.846	2.969	1.096	2.422
Milho em Grão	8.463.717	1.705.436	3.337.283	639.330	4.493.490	1.244.497
Óleo Bruto de Milho	29.592	25.856	20.676	17.955	26.321	34.230
Óleo Refin. de Milho	0	0	0	0	0	0
<b>Óleos Essenc e Resinas</b>	<b>65.002</b>	<b>73.180</b>	<b>50.018</b>	<b>51.543</b>	<b>26.997</b>	<b>63.545</b>
Óleos Essenciais	34.479	24.387	23.829	11.473	12.966	23.169
Resinas	30.523	48.793	26.189	40.069	14.031	40.376
<b>Outras Farinhas e Farelos</b>	<b>822.430</b>	<b>132.161</b>	<b>486.452</b>	<b>82.905</b>	<b>144.405</b>	<b>30.250</b>
Farinhas e Farelos Diversos	771.767	150.154	449.487	93.621	98.009	45.046
Rações Animais	50.662	-17.993	36.965	-10.716	46.396	-14.796
<b>Outras Fibras Têxteis</b>	<b>-18</b>	<b>-18.237</b>	<b>1.024</b>	<b>-11.735</b>	<b>-3.071</b>	<b>-19.509</b>
Outras Fibras	1.781	-9.889	2.143	-5.949	-1.803	-15.086
Tapetes e Similares	-1.606	-7.539	-1.020	-5.236	-1.063	-3.677
Tecidos exc alg/lã	-193	-809	-99	-550	-205	-745
Vestuário de Linho	0	0	0	0	0	0
<b>Outros Óleos e Oleagin</b>	<b>-244.258</b>	<b>-473.225</b>	<b>-212.516</b>	<b>-349.989</b>	<b>-168.063</b>	<b>-485.414</b>
Azeite de Oliva	-46.834	-208.233	-28.318	-125.339	-37.913	-175.657
Óleo de Dendê	-120.872	-92.877	-110.047	-83.780	-106.544	-124.083
Outras Oleaginosas	-37.327	-12.569	-23.559	-11.846	-9.087	2.652
Outros Óleos	-39.224	-159.545	-50.591	-129.024	-14.520	-188.326

continua

## Importações e Exportações Brasileiras

### SALDO DA BALANÇA DO AGRONEGÓCIO

Produto / Sub-produto	2010		jan./ago. 2010		jan./ago. 2011	
	ton	mil US\$	ton	mil US\$	ton	mil US\$
<b>Outros Prod Animais</b>	<b>177.639</b>	<b>364.615</b>	<b>127.585</b>	<b>259.551</b>	<b>120.989</b>	<b>282.428</b>
Mel Natural	16.981	49.528	13.839	39.789	16.293	51.928
Ovos de Aves	37.745	83.285	27.648	56.592	16.471	46.364
Prod Anim Comestíveis	99	4.227	63	3.194	425	5.409
Prod Anim Não Comestíveis	122.813	227.575	86.036	159.976	87.799	178.727
<b>Outros Prod Vegetais</b>	<b>-6.714</b>	<b>-21.461</b>	<b>-4.565</b>	<b>-15.730</b>	<b>-5.810</b>	<b>-19.050</b>
Peixes e Crustáceos	-100.235	-325.299	-70.863	-236.146	-83.646	-296.019
Em conserva	-8.956	-21	-6.800	-1.442	-9.237	-8.747
<b>In natura</b>	<b>-91.279</b>	<b>-325.278</b>	<b>-64.063</b>	<b>-234.704</b>	<b>-74.410</b>	<b>-287.272</b>
Prepar de Cereais	39.822	44.610	25.225	33.673	43.919	38.548
Amidos e Féculas	-32.787	-23.575	-23.101	-16.203	-17.340	-19.232
Outras Farinhas	68.557	13.754	42.902	7.283	56.803	20.905
Preparações	4.052	54.430	5.423	42.593	4.456	36.875
Produtos Hortícolas	-493.327	-429.627	-444.443	-356.859	-367.914	-366.732
Alho em Pó	-1.173	-1.597	-654	-593	-921	-2.250
Alho Fresco/Refrigerado	-138.661	-219.631	-113.682	-173.123	-109.678	-210.968
Azeitona	-303	-343	-136	-165	-173	-264
Outros Hortícolas	-353.189	-208.057	-329.971	-182.978	-257.141	-153.250
Seda	557	11.635	427	9.127	164	3.701
Fios e Tecidos	612	18.408	460	13.531	208	9.573
Vestuário de Seda	-54	-6.774	-33	-4.404	-43	-5.872
Sisal/Fibras	20.354	26.676	13.363	16.563	17.197	22.265
<b>Cordéis</b>	<b>21.044</b>	<b>27.844</b>	<b>13.776</b>	<b>17.148</b>	<b>17.849</b>	<b>23.682</b>
Sisal em Bruto	0	0	0	0	0	0
Tapetes	-690	-1.168	-413	-585	-652	-1.417
Soja	42.885.058	16.457.221	35.463.842	13.344.695	36.198.978	17.801.404
Farelo de Soja	12.750.366	4.349.168	9.009.334	2.961.415	9.515.083	3.826.824
<b>Óleo Bruto de Soja</b>	<b>1.335.030</b>	<b>1.125.804</b>	<b>1.008.065</b>	<b>827.513</b>	<b>1.039.473</b>	<b>1.267.488</b>
<b>Óleo Refin. de Soja</b>	<b>135.218</b>	<b>128.031</b>	<b>100.341</b>	<b>93.100</b>	<b>121.646</b>	<b>160.495</b>
Outros Óleos de Soja	34	-18	20	10	418	606
Soja em Grão	28.664.410	10.854.235	25.346.081	9.462.657	25.522.359	12.545.990
Sorgo e Outros Cereais	-30.805	-19.196	-21.730	-13.606	-20.778	-14.226
Outros Cereais	<b>-29.541</b>	<b>-19.158</b>	<b>-20.467</b>	<b>-13.568</b>	<b>-20.970</b>	<b>-14.798</b>
<b>Sorgo</b>	<b>-1.264</b>	<b>-37</b>	<b>-1.263</b>	<b>-37</b>	<b>193</b>	<b>572</b>
Sucos e Conservas Alim	60.416	74.856	96.917	93.296	-95.271	-14.401
Conservas	-341.598	-333.246	-242.512	-230.084	-208.263	-231.131
Preparações Diversas	329.740	295.056	285.184	243.005	51.725	90.364
Sucos - exc. de Laranja	72.274	113.046	54.245	80.374	61.266	126.366
<b>Sucos Gomas e Extratos</b>	<b>-5.011</b>	<b>-31.719</b>	<b>-3.437</b>	<b>-22.937</b>	<b>-2.823</b>	<b>-16.585</b>
Trigo	-5.189.768	-1.384.290	-3.719.181	-977.542	-1.913.480	-762.189
Farinha de Trigo	-584.347	-196.022	-404.684	-130.009	-462.962	-199.768
Trigo em grão	-4.605.422	-1.188.268	-3.314.497	-847.533	-1.450.518	-562.420
<b>A: TOTAL: BALANÇA DO AGRONEGÓCIO</b>		<b>61.534.566</b>		<b>40.231.564</b>		<b>49.396.135</b>
<b>B: TOTAL: BALANÇA COMERCIAL</b>		<b>20.266.609</b>		<b>11.617.553</b>		<b>19.961.925</b>

Fonte: Secex

Elab: Conab/Dipai/Suin/Geint

Obs: É permitida a reprodução total ou parcial desde que citada a fonte e a elaboração.

## Quadro de Suprimentos

### BRASIL BALANÇO DE OFERTA E DEMANDA

Em 1.000 toneladas

PRODUTO	SAFRA	ESTOQUE INICIAL	PRODUÇÃO	IMPORTAÇÃO	SUPRIMENTO	CONSUMO	EXPORTAÇÃO	ESTOQUE FINAL
ALGODÃO EM PLUMA	2005/06	524,4	1.037,8	81,6	1.643,8	983,4	304,5	355,9
	2006/07	355,9	1.524,0	96,8	1.976,7	990,0	419,4	567,3
	2007/08	567,3	1.602,2	33,7	2.203,2	995,3	532,9	675,0
	2008/09	675,0	1.213,7	14,5	1.903,2	1.004,1	504,9	394,2
	2009/10	394,2	1.194,1	39,2	1.627,5	1.039,0	512,5	76,0
	2010/11	76,0	1.957,9	150,0	2.183,9	983,0	580,0	620,9
ARROZ EM CASCA	2005/06	3.732,1	11.971,7	827,8	16.531,6	13.000,0	452,3	3.079,3
	2006/07	3.079,3	11.420,8	1.069,6	15.569,7	12.930,0	313,1	2.326,6
	2007/08	2.326,6	12.265,3	589,9	15.181,8	12.500,0	789,9	1.891,9
	2008/09	1.891,9	12.702,0	908,0	15.501,9	12.500,0	894,4	2.107,5
	2009/10	2.107,5	11.660,9	1.044,8	14.813,2	12.500,0	627,4	1.685,8
	2010/11	1.685,8	13.613,1	600,0	15.898,9	12.800,0	1.300,0	1.798,9
FEIJÃO	2005/06	92,9	3.471,2	69,8	3.633,9	3.450,0	7,7	176,2
	2006/07	176,2	3.339,7	96,0	3.611,9	3.500,0	30,5	81,4
	2007/08	81,4	3.520,9	209,7	3.812,0	3.580,0	2,0	230,0
	2008/09	230,0	3.502,7	110,0	3.842,7	3.500,0	25,0	317,7
	2009/10	317,7	3.322,5	181,2	3.821,4	3.450,0	4,5	366,9
	2010/11	366,9	3.787,1	110,0	4.264,0	3.550,0	8,0	706,0
MILHO	2005/06	3.112,5	42.514,9	956,0	46.583,4	39.829,5	3.938,0	2.815,9
	2006/07	2.815,9	51.369,9	1.095,5	55.281,3	41.909,4	10.933,5	2.438,4
	2007/08	2.438,4	58.652,3	808,0	61.898,7	44.258,8	6.400,0	11.239,9
	2008/09	11.239,9	51.003,8	1.132,9	63.376,6	45.320,4	7.765,4	10.290,8
	2009/10	10.290,8	56.018,1	459,4	66.768,3	46.762,7	10.792,6	9.213,0
	2010/11	9.213,0	57.514,1	300,0	67.027,1	48.549,3	8.000,0	10.477,8
SOJA EM GRÃOS	2005/06	2.734,7	55.027,1	48,8	57.810,6	30.383,0	24.957,9	2.469,7
	2006/07	2.469,7	58.391,8	97,9	60.959,4	33.550,0	23.733,8	3.675,6
	2007/08	3.675,6	60.017,7	96,3	63.789,6	34.750,0	24.499,5	4.540,1
	2008/09	4.540,1	57.161,6	100,0	61.801,7	32.564,0	28.562,7	675,0
	2009/10	675,0	68.688,2	200,0	69.563,2	37.800,0	29.073,2	2.690,0
	2010/11	2.690,0	75.324,3	100,0	78.114,3	40.450,0	34.850,0	2.814,3
FARELO DE SOJA	2005/06	1.824,6	21.918,0	152,4	23.895,0	9.780,0	12.332,4	1.782,6
	2006/07	1.782,6	23.947,0	101,2	25.830,8	11.050,0	12.474,2	2.306,6
	2007/08	2.306,6	24.717,0	117,3	27.140,9	11.800,0	12.287,9	3.053,0
	2008/09	3.053,0	23.187,8	100,0	26.340,8	12.000,0	12.253,0	2.087,8
	2009/10	2.087,8	26.719,0	100,0	28.906,8	12.200,0	13.668,6	3.038,2
	2010/11	3.038,2	28.451,5	100,0	31.589,7	13.000,0	14.950,0	3.639,7
ÓLEO DE SOJA	2005/06	279,0	5.479,5	25,4	5.783,9	3.150,0	2.419,4	214,5
	2006/07	214,5	5.909,0	44,1	6.167,6	3.550,0	2.342,5	275,1
	2007/08	275,1	6.259,5	27,4	6.562,0	4.000,0	2.315,8	246,2
	2008/09	246,2	5.872,2	15,0	6.133,4	4.250,0	1.593,6	289,8
	2009/10	289,8	6.766,5	50,0	7.106,3	4.980,0	1.563,8	562,5
	2010/11	562,5	7.205,3	50,0	7.817,8	5.500,0	1.600,0	717,8
TRIGO	2005/06	2.370,4	4.873,1	5.844,2	13.087,7	10.231,0	784,9	2.071,8
	2006/07	2.071,8	2.233,7	7.164,1	11.469,6	10.112,0	19,7	1.337,9
	2007/08	1.337,9	4.097,1	5.926,4	11.361,4	9.719,0	746,7	895,7
	2008/09	895,7	5.884,0	5.676,4	13.069,1	9.398,0	351,4	2.706,7
	2009/10	2.706,7	5.026,2	5.922,2	13.655,1	9.614,2	1.170,4	2.870,5
	2010/11	2.870,5	5.881,6	5.771,9	14.524,0	10.242,0	2.515,9	1.766,1
	2011/12	1.766,1	5.146,4	5.900,0	12.812,5	10.432,0	900,0	1.480,5

FONTE: CONAB - Levantamento: Setembro/2011.

ESTOQUE DE PASSAGEM

- ALGODÃO, FEIJÃO, MILHO E SOJA: 31 de Dezembro

- ARROZ: 28 de Fevereiro

- TRIGO: 31 de Julho

## Quadro de Suprimentos

### CARNES E OVOS - SUPRIMENTO

#### 1- AVICULTURA DE CORTE

ANO	2006	2007	2008	2009	2010	2011*
ALOJAMENTO DE PINTOS DE CORTE (milhões de cabeças)	4.571,2	5.145,1	5.462,9	5.557,0	5.986,7	6.282,0
PRODUÇÃO DE CARNE DE FRANGO ( 1.000 t)	9.353,7	10.305,2	11.032,8	11.021,2	12.312,3	13.035,8
EXPORTAÇÃO (1.000 t)	2.713,0	3.286,8	3.645,5	3.634,5	3.819,7	4.053,7
DISPONIBILIDADE INTERNA (1.000 t)	6.640,7	7.018,4	7.387,3	7.386,7	8.492,6	8.982,1
POPULAÇÃO (milhões de habitantes)	185,56	187,64	189,61	191,48	193,25	194,93
DISPONIBILIDADE <i>PER CAPITA</i> (kg/hab./ano)	35,8	37,4	39,0	38,6	43,9	46,1

Notas: 1) O alojamento, e não a produção de pintos de corte, reflete o plantel que irá produzir carne;

2) **Produção.** Fonte: Assoc. Brasileira dos Produtores de Pintos de Corte - APINCO;

3) **Exportação.** Fonte: SECEX; 4) **População.** Fonte: IBGE.

#### 2 - AVICULTURA DE POSTURA

ANO	2006	2007	2008	2009	2010*	2011*
PLANTEL DE POEDEIRAS (1.000 cabeças)	98.696,2	85.226,5	78.654,4	77.910,2	73.175,0	71.711,5
PRODUÇÃO DE OVOS DE GALINHA (milhões de unidades)	23.575,3	24.251,0	22.670,0	22.181,0	21.269,0	20.843,6
IMPORTAÇÃO (milhões de unidades)	5,3	6,2	8,0	4,1	3,2	2,3
EXPORTAÇÃO (milhões de unidades)	382,3	523,8	904,9	930,7	820,5	483,8
DISPONIBILIDADE INTERNA (milhões de unidades)	23.198,3	23.733,4	21.773,1	21.254,4	20.451,7	20.362,1
POPULAÇÃO (milhões de habitantes)	185,56	187,64	189,61	191,48	193,25	194,93
DISPONIBILIDADE <i>PER CAPITA</i> (unidade/hab./ano)	125,0	126,5	114,8	111,0	105,8	104,5

Notas: 1) **Plantel de Poedeiras e Produção de Ovos.** Fonte: Assoc. Paulista de Avicultura -APA; 2) **Exportação e Importação.** Fonte: SECEX;

3) **População.** Fonte: IBGE.

#### 3 - BOVINOS

ANO	2006	2007	2008	2009	2010*	2011*
REBANHO (1.000 cabeças)	205.886,2	199.752,0	202.306,7	205.260,2	208.339,1	210.422,5
PRODUÇÃO DE CARNE ( 1.000 t equiv. carcaça)	10.183,8	10.083,9	8.834,6	8.474,1	8.782,5	8.536,9
IMPORTAÇÃO (1.000 t equiv. carcaça)	27,2	31,1	30,0	39,3	37,8	38,1
EXPORTAÇÃO (1.000 t equiv. carcaça)	2.178,0	2.285,0	1.919,5	1.702,7	1.633,7	1.419,8
DISPONIBILIDADE INTERNA (1.000 t equiv. carcaça)	8.033,0	7.830,0	6.945,1	6.810,7	7.186,6	7.155,2
POPULAÇÃO (milhões de habitantes)	185,56	187,64	189,61	191,48	193,25	194,93
DISPONIBILIDADE <i>PER CAPITA</i> (kg/hab./ano)	43,3	41,7	36,6	35,6	37,2	36,7

Notas: 1) **Rebanho.** Fonte: IBGE e mercado ; 2) **Exportação e Importação.** Fonte: SECEX; 3) **População.** Fonte: IBGE.

#### 4 - SUÍNOS

ANO	2006	2007	2008	2009	2010*	2011*
REBANHO (1.000 cabeças)	35.173,8	35.945,0	36.819,0	38.045,5	38.996,6	39.386,6
PRODUÇÃO DE CARNE ( 1.000 t equiv. carcaça)	2.943,0	2.998,0	3.026,0	3.190,0	3.262,7	3.295,3
IMPORTAÇÃO (1.000 t equiv. carcaça)	0,7	0,3	0,4	0,4	0,6	0,7
EXPORTAÇÃO (1.000 t equiv. Carcaça)	525,0	603,9	537,1	617,9	548,7	546,2
DISPONIBILIDADE INTERNA (1.000 t equiv. carcaça)	2.418,7	2.394,4	2.489,3	2.572,5	2.714,6	2.749,8
POPULAÇÃO (milhões de habitantes)	185,56	187,64	189,61	191,48	193,25	194,93
DISPONIBILIDADE <i>PER CAPITA</i> (kg/hab./ano)	13,0	12,8	13,1	13,4	14,0	14,1

Notas: 1) **Rebanho.** Fonte: IBGE - Pesquisa da Pecuária Municipal; 2) **Exportação e Importação.** Fonte: SECEX; 3) **População.** Fonte: IBGE;

15/JUL/2011.

4) **Produção de carne:** ABIPECS.

Nota Complementar: As exportações e as importações das carnes bovina e suína resultam dos dados da SECEX (em quilo líquido), convertidos para equivalente-carcaça.

(\*) **Estimativa da Conab.**

ELAB.: Conab / Sugof / Geole -

## Quadro de Suprimentos

### OFERTA E DEMANDA NORTE-AMERICANA

(Em milhões de t)

PRODUTO / SAFRA	ESTOQUE INICIAL	PRODUÇÃO	IMPORTAÇÃO	SUPRIMENTO	CONSUMO	EXPORTAÇÃO	ESTOQUE FINAL
<b>ALGODÃO EM PLUMA</b>							
2005/06	1,2	5,2	0,0	6,4	1,2	3,8	1,3
2006/07	1,3	4,7	0,0	6,0	1,1	2,8	2,1
2007/08	2,1	4,2	0,0	6,3	1,1	3,0	2,2
2008/09	2,2	2,8	0,0	5,0	0,7	2,9	1,4
2009/10	1,4	2,7	0,0	4,0	0,8	2,6	0,7
2010/11(*)	0,7	3,9	0,0	4,6	0,9	3,1	0,6
2011/12(**)	0,6	3,6	0,0	4,2	0,8	2,6	0,7
<b>ARROZ</b>							
2005/06	1,2	7,1	0,5	8,9	3,8	3,7	1,4
2006/07	1,4	6,3	0,7	8,3	4,1	2,9	1,3
2007/08	1,3	6,3	0,8	8,3	4,0	3,3	1,0
2008/09	1,0	6,5	0,6	8,1	4,1	3,0	1,0
2009/10	1,0	7,1	0,6	8,7	4,0	3,5	1,2
2010/11(*)	1,2	7,6	0,6	9,4	4,4	3,5	1,5
2011/12(**)	1,5	6,1	0,6	8,3	4,0	3,0	1,3
<b>AVEIA</b>							
2005/06	0,9	1,7	1,6	4,1	3,3	0,0	0,8
2006/07	0,8	1,4	1,8	4,0	3,2	0,0	0,8
2007/08	0,8	1,3	2,1	4,2	3,2	0,0	1,0
2008/09	1,0	1,3	2,0	4,3	3,0	0,0	1,3
2009/10	1,3	1,4	1,6	4,3	3,0	0,0	1,2
2010/11(*)	1,2	1,2	1,5	3,9	2,8	0,0	1,0
2011/12(**)	1,0	0,8	1,6	3,4	2,7	0,0	0,7
<b>CEVADA</b>							
2005/06	2,8	4,6	0,1	7,5	4,6	0,6	2,3
2006/07	2,3	3,9	0,3	6,5	4,6	0,4	1,5
2007/08	1,5	4,6	0,6	6,7	4,3	0,9	1,5
2008/09	1,5	5,2	0,6	7,3	5,1	0,3	1,9
2009/10	1,9	4,9	0,4	7,2	4,6	0,1	2,5
2010/11(*)	2,5	3,9	0,2	6,6	4,5	0,2	1,9
2011/12(**)	1,9	3,7	0,2	5,8	4,4	0,2	1,2
<b>MILHO</b>							
2005/06	53,7	282,3	0,2	336,2	232,0	54,2	50,0
2006/07	50,0	267,5	0,3	317,8	230,7	54,0	33,1
2007/08	33,1	331,2	0,5	364,8	261,6	61,9	41,3
2008/09	41,3	307,1	0,3	348,8	259,3	47,0	42,5
2009/10	42,5	332,5	0,2	375,3	281,6	50,3	43,4
2010/11(*)	43,4	316,2	0,8	360,3	290,3	46,6	23,4
2011/12(**)	23,4	317,4	0,4	341,2	282,2	41,9	17,1
<b>SOJA EM GRÃOS</b>							
2005/06	7,0	83,5	0,1	90,6	52,8	25,6	12,2
2006/07	12,2	87,0	0,2	99,5	53,5	30,4	15,6
2007/08	15,6	72,9	0,3	88,7	51,6	31,5	5,6
2008/09	5,6	80,7	0,4	86,7	48,1	34,8	3,8
2009/10	3,8	91,4	0,4	95,6	50,7	40,8	4,1
2010/11(*)	4,1	90,6	0,4	95,1	48,3	40,7	6,1
2011/12(**)	6,1	84,0	0,4	90,5	47,5	38,5	4,5
<b>FARELO DE SOJA</b>							
2005/06	0,2	37,4	0,1	37,7	30,1	7,3	0,3
2006/07	0,3	39,0	0,1	39,5	31,2	8,0	0,3
2007/08	0,3	38,4	0,1	38,8	30,1	8,4	0,3
2008/09	0,3	35,5	0,1	35,8	27,9	7,7	0,2
2009/10	0,2	37,8	0,1	38,2	27,8	10,1	0,3
2010/11(*)	0,3	36,0	0,2	36,4	27,9	8,2	0,3
2011/12(**)	0,3	35,2	0,1	35,7	27,7	7,8	0,3
<b>ÓLEO DE SOJA</b>							
2005/06	0,8	9,2	0,0	10,1	8,1	0,5	1,4
2006/07	1,4	9,3	0,0	10,7	8,4	0,9	1,4
2007/08	1,4	9,3	0,0	10,8	8,6	1,1	1,1
2008/09	1,1	8,5	0,0	9,7	7,4	1,0	1,3
2009/10	1,3	8,9	0,0	10,2	7,2	1,5	1,5
2010/11(*)	1,5	8,7	0,1	10,3	7,5	1,5	1,3
2011/12(**)	1,3	8,5	0,1	9,8	8,1	0,8	1,0
<b>SORGO</b>							
2005/06	1,4	10,0	0,2	11,6	4,9	5,0	1,7
2006/07	1,7	7,0	0,0	8,7	4,0	3,9	0,8
2007/08	0,8	12,7	0,1	13,6	5,2	7,1	1,3
2008/09	1,3	12,1	0,0	13,4	8,4	3,6	1,4
2009/10	1,4	9,6	0,0	11,0	5,9	4,2	1,0
2010/11(*)	1,0	8,7	0,0	9,7	5,3	3,7	0,7
2011/12(**)	0,7	6,3	0,0	7,0	3,4	2,8	0,7
<b>TRIGO</b>							
2005/06	14,7	57,2	2,2	74,1	31,3	27,3	15,5
2006/07	15,5	49,2	3,3	68,0	30,9	24,7	12,4
2007/08	12,4	55,8	3,1	71,3	28,6	34,4	8,3
2008/09	8,3	68,0	3,5	79,8	34,3	27,6	17,9
2009/10	17,9	60,4	3,2	81,5	31,0	23,9	26,6
2010/11(*)	26,6	60,1	2,6	89,3	30,8	35,1	23,4
2011/12(**)	23,4	56,5	3,0	82,9	34,3	27,9	20,7

Fonte: World Agricultural Supply and Demand Estimates - USDA.

Set/11

(\*) Estimativa (\*\*) Projeção

## Quadro de Suprimentos

### OFERTA E DEMANDA MUNDIAL

(Em milhões de t)

PRODUTO/ SAFRA	ESTOQUE INICIAL	PRODUÇÃO	IMPORTAÇÃO	SUPRIMENTO	CONSUMO	EXPORTAÇÃO	ESTOQUE FINAL
<b>ALGODÃO EM PLUMA</b>							
2004/05	10,5	26,5	7,4	44,3	23,5	7,6	13,2
2005/06	13,2	25,3	9,7	48,3	25,0	9,8	13,5
2006/07	13,5	26,5	8,3	48,3	26,6	8,2	13,6
2007/08	13,6	26,1	8,5	48,1	26,4	8,5	13,2
2008/09	13,2	23,3	6,6	43,1	23,4	6,5	13,2
2009/10	13,2	22,1	7,9	43,1	25,8	7,7	9,6
2010/11(*)	9,6	24,9	7,7	42,2	24,9	7,7	9,6
2011/12(**)	9,6	26,8	8,1	44,5	25,0	8,1	11,3
<b>ARROZ</b>							
2004/05	81,5	401,2	26,1	508,8	406,6	28,2	74,0
2005/06	74,0	418,2	26,5	518,7	412,4	29,7	76,6
2006/07	76,6	420,0	28,3	524,9	418,4	31,4	75,1
2007/08	75,1	432,7	29,9	537,7	426,0	31,7	80,0
2008/09	80,0	447,5	27,2	554,7	434,2	28,9	91,6
2009/10	91,6	440,3	28,1	560,0	434,8	31,2	94,0
2010/11(*)	94,0	451,2	30,5	575,7	446,5	32,9	96,3
2011/12(**)	96,3	458,4	30,0	584,7	454,2	31,8	98,7
<b>MILHO</b>							
2004/05	105,3	715,8	76,0	897,1	687,6	77,7	131,8
2005/06	131,8	699,7	80,6	912,2	706,3	81,1	124,9
2006/07	124,9	714,0	90,6	929,5	725,2	94,1	110,2
2007/08	110,2	794,9	98,5	1.003,5	773,4	98,6	131,5
2008/09	131,5	799,3	82,9	1.013,7	782,1	84,5	147,1
2009/10	147,1	813,4	90,3	1.050,9	810,2	96,8	143,9
2010/11(*)	143,9	824,0	90,1	1.057,9	844,2	89,5	124,3
2011/12(**)	124,3	854,7	90,1	1.069,0	858,5	93,2	117,4
<b>SOJA EM GRAOS</b>							
2004/05	38,1	215,8	63,5	317,3	204,4	64,8	48,1
2005/06	48,1	220,7	64,1	332,9	216,1	63,4	53,3
2006/07	53,3	236,2	69,1	358,6	225,6	70,9	62,2
2007/08	62,2	220,5	78,1	360,8	230,5	78,8	51,5
2008/09	51,5	212,0	77,4	340,8	221,3	76,8	42,6
2009/10	42,6	260,8	86,7	390,2	238,3	92,6	59,3
2010/11(*)	59,3	264,1	89,3	412,7	252,6	91,3	68,8
2011/12(**)	68,8	259,0	95,3	423,0	262,2	98,3	62,5
<b>FARELO DE SOJA</b>							
2004/05	5,5	138,6	46,1	190,1	136,7	47,7	5,7
2005/06	5,7	146,6	51,4	203,7	145,4	52,5	5,8
2006/07	5,8	154,2	52,9	213,0	151,5	55,3	6,2
2007/08	6,2	159,2	54,6	220,0	157,0	56,6	6,4
2008/09	6,4	151,9	51,3	209,6	152,4	52,8	4,4
2009/10	4,4	165,3	53,1	222,8	161,1	55,6	6,1
2010/11(*)	6,1	175,8	57,5	239,4	172,6	59,7	7,1
2011/12(**)	7,1	183,0	58,5	248,6	180,5	60,9	7,2
<b>ÓLEO DE SOJA</b>							
2004/05	2,6	32,6	8,9	44,0	31,8	9,0	3,1
2005/06	3,1	34,9	9,1	47,1	33,8	9,9	3,4
2006/07	3,4	36,5	9,9	49,9	35,5	10,6	3,8
2007/08	3,8	37,8	10,4	52,0	37,7	11,0	3,3
2008/09	3,3	35,9	9,1	48,3	36,0	9,2	3,1
2009/10	3,1	38,9	8,8	50,8	38,3	9,3	3,2
2010/11(*)	3,2	41,6	9,1	53,9	40,9	9,9	3,0
2011/12(**)	3,0	43,2	8,7	54,9	43,1	9,4	2,5
<b>TRIGO</b>							
2004/05	135,9	626,7	110,0	872,7	605,3	111,8	155,5
2005/06	155,5	619,1	111,7	886,3	616,6	117,0	152,7
2006/07	152,7	596,3	113,9	862,9	618,2	111,8	132,8
2007/08	132,8	612,1	113,4	858,3	613,7	117,2	127,3
2008/09	127,3	682,8	136,9	947,1	635,8	143,5	167,8
2009/10	167,8	684,4	133,6	985,8	650,1	135,8	199,9
2010/11(*)	199,9	648,2	129,7	977,8	654,2	130,2	193,3
2011/12(**)	193,3	678,1	129,7	1.001,2	674,7	131,9	194,6

Fonte: World Agricultural Supply and Demand Estimates - USDA.

Set/11

(\*) Estimativa

(\*\*) Projeção



# Operações da Conab

## COMPRA DIRETA DA AGRICULTURA FAMILIAR - CDAF

Atualizado em 06/10/2011

UF	PRODUTOS EM QUILOGRAMAS											
	ACUCAR	ARROZ	FARINHA MANDIOCA	F. MILHO	F. TRIGO	FEIJO CORES	FEIJO PRETO	LEITE	MILHO(*)	SACARIA/ Und.	OUTROS	TRIGO
AC												
AL	100.771	295.340	265.259			160.000		18.000		1.113		
AM		258.930				209.000		54.975		2.235		
BA	397.838	921.620	406.468			5.138.678		180.438	570	32.958		
CE	15.400	80.640						48.556		26.703		
DF	35.548	210.420	116.268					9.742		6.195	51.960	
ES		34.080	57.778					4.858				
GO		164.271	112.796					17.326	1.510.844			
MA	16.027	174.532	78.494			224.311		47.500	13.442	46.532		
MG	222	723.540	179.320			1.322		31.533			43.846	
MS		365.780	409.802			599.571		21.318		4.518		
MT		112.180	167.846			142.615		21.066				
PA		433.005						78.817		14.750		
PB	81.820	92.520						72.080				
PE	380	276.140	468.690					36.040				
PI	49.800	143.020	158.165			66.543		50.007	227.434	232	2.198	
PR	34.796	1.288.920		1.629		999.048	2.631.301			54.183	6.878	7.181.040
RJ		112.760	96.144			72.000		8.286		11.624		
RN		115.446	23.856			54.265		8.575			8.240	
RO		181.100				91.395		17.859		29.278		
RS		1.047.262			59.588		542.247	283.480	502.851	2.970	73.594	17.051.322
SC		33.270				465.920	134.389	19.786				
SE	44.648	184.265	38.218			274.891		8.487		39	2.447.042	
SP		296.800	130.750			926.537		44.000			5.195	730.920
TO		7.814.911				55.310		9.274		4.482	875.130	
<b>TOTAL</b>	<b>777.250</b>	<b>15.360.752</b>	<b>2.709.854</b>	<b>1.629</b>	<b>59.588</b>	<b>9.481.405</b>	<b>3.307.937</b>	<b>1.092.003</b>	<b>2.255.141</b>	<b>237.812</b>	<b>3.514.083</b>	<b>24.963.282</b>

\* Excluído o quantitativo de sacaria

Fonte: CONAB/DIRAB/SUOPE/GEFOC

## AQUISIÇÕES DO GOVERNO FEDERAL - AGF

Atualizado em 06/10/2011

UF	PRODUTOS EM QUILOGRAMAS									
	ALGODÃO	ARROZ	CAFE	FEIJO CORES	FEIJO PRETO	MILHO	SACARIA/Un d.1	SACARIA/Un d.2	SISAL	TRIGO
AC							218.000	13.550	2.000	
AL				4.249	4.249		1.509.891		33.988	
AM								84.843	30.307	
BA							607.856	16.473	14.363	
CE							7.833.619	320.860	183.666	
DF				328.665	328.665					
ES			284.350	217.808	217.808		2.825.915	197.032	17.146	
GO	37.061			5.006.699	5.006.699	1.350	124.025.613	5.110		
MA				687.244	687.244		3.152.718	97.596	2.993	
MG				885.744	885.744	213.990	7.802.320	51.562	74.137	
MS							10.964.906	16.776		609.821
MT		216.752					317.089.795	769.010		
PA				58.176	58.176	1.377.341	1.424.736	9.742	20.095	
PB									385.084	
PE							383.835	18.780	122.884	
PI							2.610.757	201.775	60.318	
PR				69.003.341	69.003.341	24.432.041	58.958.688	2.421		251.599.141
RJ				23.689	23.689					
RN				1	1	1	1.684.504	132.661	155.692	
RO				2.393	2.393		784.727	69.645		
RS		444.411.420		353.398	353.398	862.204	39.297	350.787	683.001	143.791.206
SC		1.253.300		1.334.299	1.334.299	491.363	16.502	777.979		
SE							547.605	2.240	5.503	
SP							738.686	12.200		60.465.605
TO				9.034.786	9.034.786		462.689	3.935	3.033	
<b>TOTAL</b>	<b>37.061</b>	<b>445.881.472</b>	<b>284.350</b>	<b>86.940.490</b>	<b>86.940.490</b>	<b>27.378.290</b>	<b>543.682.658</b>	<b>3.154.977</b>	<b>1.870.547</b>	<b>456.465.773</b>

\* Excluído do total o quantitativo referente à Sacaria.

\*\* (Sacaria 1) PGP/M

\*\*\* (Sacaria 2) Adquirida para atender Venda Balcão

Fonte: CONAB/DIRAB/SUOPE/GEFOC

## CONTRATO DE OPÇÃO

Atualizado em 06/10/2011

UF	PRODUTOS EM QUILOGRAMAS				
	ARROZ	CAFE	MILHO	SOJA	TRIGO
AL			600		
AM			1.791.922		
BA		635.250	2.896.810		
CE			19.333.145		
ES		1.124.069			
GO		168.960	265.942.847		
MA			307.739		
MG		82.513.473	17.950.554		351.577
MS			12.788.718		133.687
MT	376.414		983.953.730		
PB			5.064.266		
PE			673.167		
PI			3.018.267		
PR		2.259.830	90.556.113		190.201.964
RN			15.873.605		
RO			6.344		
RR			533.251		
RS	838.373.607		1.297.743	37.500	5.100.000
SC	8.948.000		1.619.360		
SP		10.494.549	13.658.050		15.678.800
<b>TOTAL</b>	<b>847.698.021</b>	<b>97.196.130</b>	<b>1.440.252.440</b>	<b>37.500</b>	<b>211.466.028</b>

Fonte: CONAB/DIRAB/SUOPE/GEFOC

## Operações da Conab

### Café Beneficiado Demonstrativo dos Estoques Privados e Produção por UF

(mil sacas/60,5Kg)

UF	Produção – Safra 10	Estoques Finais em 31/03/2011		
	Arábica	Conillon	Arábica	Conillon
Minas Gerais	24.903	252	5.388,44	41,98
Espírito Santo	2.792	7.355	495,38	682,07
São Paulo	4.662	0	1.678,21	35,71
Paraná	2.284	0	458,12	186,71
Outros	2.183	3.664	212,67	58,86
<b>Total UF</b>	<b>36.824</b>	<b>11.271</b>	<b>8.233</b>	<b>1.005</b>
<b>Total Brasil</b>	<b>48.095</b>		<b>9.238</b>	

Convênio: MAPA - SPAE / CONAB

### ARROZ EM CASCA

(em mil t)

UF	Produção Safra 2006/07	Posição em 28/02/2008				Total - Casca ((2)+(3))
		Arroz				
		Beneficiado (1)	Equivalência Casca (2)	Casca (3)		
MG	734,4	1,7	2,6	43,6	46,2	
RS	6.419,3	15,7	23,1	431,5	454,6	
SC	1.099,1	3,9	5,7	105,9	111,6	
<b>Total</b>	<b>8.252,8</b>	<b>21,3</b>	<b>31,4</b>	<b>581,0</b>	<b>612,4</b>	
<b>Total Brasil</b>	<b>11.315,9</b>					

## Operações da Conab

### OPERAÇÕES DE VENDA E VENDA COM VEP 2010

PRODUTO	QUANTIDADE (kg)		VALOR (R\$) OPERAÇÃO
	OFERTADA	NEGOCIADA	
ALGODÃO EM PLUMA	9.233.850	1.534.423	7.123.815
ARROZ EM CASCA	820.000	180.000	80.214
CASTANHA DE CAJU	129.305	-	-
FARELO DE ARROZ	327.691	-	-
FÉCULA DE MANDIOCA	1.087.776	1.087.776	1.350.655
FEIJÃO AP	52.800	-	-
FEIJÃO CORES	262.973.860	16.066.065	20.988.609
FEIJÃO PRETO	37.937.905	3.197.415	4.028.953
MILHO EM GRÃOS	1.880.881.752	780.774.225	262.315.987
QUIRERA DE ARROZ	30.451	-	-
SORGO	4.386.850	4.386.850	1.394.062
<b>Total Global</b>	<b>2.197.862.240</b>	<b>807.226.754</b>	<b>297.282.295</b>

### PEP GERAL 2010 2010

PRODUTO	QUANTIDADE (kg)		TOTAL PRÊMIO
	OFERTADA	NEGOCIADA	
ARROZ	307.500.000	143.260.000	10.089.704
MILHO EM GRÃOS	13.065.000.000	11.228.932.760	760.306.318
SISAL	142.375.000	57.468.016	21.778.518
TRIGO EM GRÃOS	3.606.000.000	2.667.671.438	271.986.923
VINHO	213.315.508	20.827.000	3.709.440
<b>Total Global</b>	<b>17.334.190.508</b>	<b>14.118.159.214</b>	<b>1.067.870.903</b>

Fonte: Sistema Eletrônico de Comercialização da Conab-SEC

elaboração: DIRAB/SUOPE/GEROP

### OPERAÇÕES DE VENDA E VENDA COM VEP POSIÇÃO JULHO 2011

PRODUTO	QUANTIDADE (kg)		VALOR (R\$) OPERAÇÃO
	OFERTADA	NEGOCIADA	
CAFÉ	44.618.982	8.162.329	30.021.488
MILHO EM GRÃOS	4.095.181.692	2.398.166.275	844.707.681
FEIJÃO	1.549.575	95.162	92.196
PÊSSEGO EM CALDA	1.500.000	800.000	1.512.000
AÇÚCAR	1.390.200	192.000	223.680
TRIGO EM GRÃOS	1.344.751.491	393.302.110	180.283.560
SORGO	300.000	300.000	43.875
<b>Total Global</b>	<b>5.489.291.940</b>	<b>2.801.017.876</b>	<b>1.056.884.480</b>

### PEP GERAL POSIÇÃO JUNHO DE 2011

PRODUTO	QUANTIDADE (kg)		TOTAL PRÊMIO
	OFERTADA	NEGOCIADA	
ARROZ	1.085.000.000	828.288.500	102.010.583
SISAL	55.480.000	45.440.387	16.809.863
TRIGO EM GRÃOS	390.000.000	306.000.000	9.488.853
<b>Total Global</b>	<b>1.530.480.000</b>	<b>1.179.728.887</b>	<b>128.309.300</b>

Fonte: Sistema Eletrônico de Comercialização da Conab-SEC

elaboração: DIRAB/SUOPE/GEROP

## Operações da Conab

### VENDA EM BALCÃO ESTOQUES DISPONIBILIZADOS/VENDIDOS EM 2011

**MILHO GRÃOS**

Posição: 01/01/2011 a 31/08/2011

UF	QUANTIDADE VENDIDA (KG)	VALOR DAS VENDAS (R\$)	Nº DE CLIENTES	VENDA MÉDIA P/CLIENTE (KG)
AC	228.710	113.637,00	435	526
AL	1.347.708	784.865,40	379	3.556
AM	2.191.811	1.212.472,33	1035	2.118
BA	205.458	114.707,25	252	815
CE	22.763.306	13.461.717,15	8.693	2.619
DF	1.028.327	415.236,28	628	1.637
ES	4.499.094	2.485.734,94	3.603	1.249
GO	3.889.102	1.673.769,89	1429	2.722
MA	1.580.707	716.061,95	635	2.489
MG	3.105.964	1.519.102,70	1.307	2.376
PA	459.947	271.350,20	56	8.213
PB	10.248.683	5.953.032,34	4.304	2.381
PE	1.828.597	1.020.933,53	472	3.874
PI	6.489.628	3.652.650,41	4.511	1.439
PR	7.172.760	2.847.397,42	367	19.544
RN	13.274.700	7.729.510,80	8.825	1.504
RO	2.076.431	895.337,31	1696	1.224
RR	5.061.631	2.687.445,66	4283	1.182
RS	7.363.222	3.208.178,03	824	8.936
SC	36.550.535	14.148.675,48	3463	10.555
SE	572.880	331.221,00	116	4.939
TO	343.690	171.178,70	700	491
<b>TOTAL</b>	<b>132.282.891</b>	<b>65.414.215,77</b>	<b>48.013</b>	<b>2.755</b>

Fonte: conab/diges/supab/gepab

## Operações da Conab

### CONTRATO DE OPÇÃO (1)

#### ANO 2009

Posição:2009

PRODUTO	N° CONTRATOS (2)		VALOR DO EXERCÍCIO R\$	VALOR TOTAL (R\$) DO PRÊMIO
	OFERTADOS	VENDIDOS		
MILHO EM GRÃOS	145.070	121.114	934.050.312	35.529.811
ARROZ EM CASCA	32.479	24.320	398.580.480	4.051.887
CAFÉ	30.000	30.000	926.090.000	12.614.650
TOTAL	207.549	175.434	2.258.720.792	52.196.348

#### ANO 2011

Posição:junho

PRODUTO	N° CONTRATOS (2)		VALOR DO EXERCÍCIO R\$	VALOR TOTAL (R\$) DO PRÊMIO
	OFERTADOS	VENDIDOS		
ARROZ EM CASCA	18.519	18.519	272.793.706	15.203.782
TOTAL	18.519	18.519	272.793.706	15.203.782

(1) É um contrato que dá ao produtor o direito - mas não a obrigação - de vender a sua produção para o Governo, numa data futura, a um preço previamente fixado. Serve para proteger o produtor contra os riscos de queda de preço do seu produto.

(2) Quantidade de cada contrato: 27 toneladas exceto café: 06 toneladas

## Operações da Conab

### AQUISIÇÕES DO GOVERNO FEDERAL - AGF

Atualizado em 06/10/2011

(em kg)

UF	ARROZ	FEIJÃO COR	FEIJÃO PRETO	MILHO	SACARIA	TRIGO
AC	-	-	-	-	40.000	-
CE	-	-	-	-	660.000	-
DF	-	59.910	-	-	1.088	-
ES	-	-	-	-	292.000	-
GO	-	510.712	-	1.200.000	8.332	-
MA	-	-	-	-	110.000	-
MG	-	-	-	-	30.000	-
MS	-	266.960	-	-	-	-
PA	-	-	-	-	40.000	-
PB	-	-	-	-	315.000	-
PI	-	-	-	-	290.000	-
PR	-	19.537.953	1.441.635	-	367.382	-
RO	-	2.389	-	-	60.038	-
RR	-	-	-	-	100.000	-
RS	385.716.316	-	-	-	-	-
SC	1.253.300	7.476.640	1.059.150	-	583.248	-
SP	-	1.223.910	-	-	6.303	213.750
<b>SOMA</b>	<b>386.969.616</b>	<b>29.078.474</b>	<b>2.500.785</b>	<b>1.200.000</b>	<b>2.903.391</b>	<b>213.750</b>

### AQUISIÇÕES DA AGRICULTURA FAMILIAR

Atualizado em 06/10/2011

(em kg)

UF	ACÚCAR	ARROZ	FARINHA DE MANDIOCA	FEIJÃO CORES	LEITE	SACARIA EM UN	OUTROS	TRIGO
AL	104.310	-	-	-	-	-	-	-
BA	-	-	325.350	-	-	-	1.023.000	-
PE	645.330	-	-	-	-	-	-	-
PR	94.176	3.974.220	-	-	-	-	35.989	-
RN	-	162.981	-	-	-	-	35.948	-
RS	-	9.002.126	-	-	784.654	-	157.330	3.300.000
SC	11.396	65.400	-	46.860	285.120	781	26.985	-
SE	-	-	-	-	-	-	372.960	-
SP	-	-	659.000	429.852	-	-	-	-
TO	-	90.146	-	-	-	-	-	-
<b>SOMA</b>	<b>855.212</b>	<b>13.294.873</b>	<b>984.350</b>	<b>476.712</b>	<b>1.069.774</b>	<b>781</b>	<b>1.652.212</b>	<b>3.300.000</b>

Fonte: CONAB/DIRAB/SUOPE/GEFOC

## Preços da Agropecuária

### PREÇOS MÍNIMOS SAFRA VERÃO

Safras 2010/2011 e 2011/2012

PRODUTO/SAFRA	INÍCIO OPERAÇÃO		UNID	UNIDADES DA FEDERAÇÃO / REGIÕES AMPARADAS	R\$/ Unid.	
	2010/2011	2011/2012			2010/2011	2011/2012
Algodão						
em caroço	01/11	03/12	15 kg	Sul, Sudeste, Centro - Oeste e BA-Sul	15,60	15,60
em pluma	II	03/12	15 kg	Sul, Sudeste, Centro - Oeste e BA-Sul	44,60	44,60
caroço de algodão	II	03/12	15 kg	Sul, Sudeste, Centro - Oeste e BA-Sul	2,57	2,57
Alho Nobre	07/10	07/11	1 kg	Sul, Sudeste, Centro - Oeste e Nordeste	2,20	2,45
Amendoim Comum	01/11	02/12	25 kg	Sul, Sudeste, Centro - Oeste e Nordeste	18,07	18,50
Arroz em Casca						
Longo Fino	11/11	02/12	50 kg	Sul (exceto PR)	25,80	25,80
	II	02/12	60 kg	Sudeste, Nordeste, CO (exceto MT) e PR	30,96	30,96
	II	02/12	60 kg	Norte e MT	28,23	28,23
Longo	01/11	02/12	50 kg	Sul (exceto PR)	18,90	18,90
	II	02/12	60 kg	Sudeste, Nordeste e Centro (exceto MT) e PR	18,90	18,90
	II	02/12	60 kg	Norte e MT	21,66	21,66
Borracha Natural	01/11	03/12	1 kg	Todo Território Nacional	1,53	1,61
Café						
Arábica	05/10	NF	60 kg	Todo Território Nacional	261,69	NF
Robusta	05/10	NF	60 kg	Todo Território Nacional	156,57	NF
Castanha de Caju	07/11	07/12	1 kg	Norte e Nordeste	1,20	1,35
Casulo de Seda	07/11	07/12	1 kg	PR e SP	5,56	5,56
Cera de Carnaúba	07/10	07/11	15 kg	Nordeste	98,85	98,85
Pó Cerífero	07/10	07/11	1 kg	Nordeste	4,00	4,20
Feijão	11/10	11/11	60 kg	Sul, Sudeste, Centro - Oeste e BA-Sul	80,00	72,00
Girassol	07/10	07/11	60 kg	Sul, Sudeste e Centro - Oeste	25,68	25,68
Guaraná em Grão	07/10	07/11	1 kg	Norte, Nordeste e Centro-Oeste	8,92	10,00
Leite" in natura"	07/10	07/11	l	Sul, Sudeste, Nordeste	0,54	0,58
	07/10	07/11	l	Centro-Oeste (exceto MT)	0,52	0,56
	07/10	07/11	l	Norte e MT	0,47	0,51
Juta/Malva						
Embonecada	01/11	01/12	1 kg	Norte e MA	1,20	1,77
Prensada	01/11	01/12	1 kg	Norte e MA	1,41	1,98
Mamona em Baga	07/10	07/11	60 kg	Norte , Nordeste, GO, MT, MG e SP	40,65	46,54
Mandioca						
Raiz	01/11	01/12	1 t	Sul, Sudeste e Centro - Oeste	110,82	134,10
Farinha	01/11	01/12	50 kg	Sul, Sudeste e Centro - Oeste	25,67	28,55
Fécula	01/11	01/12	1kg	Sul, Sudeste e Centro - Oeste	0,69	0,73
Milho	01/11	01/12	60 kg	Sul, Sudeste, MS, GO e DF	17,46	17,46
	01/11	01/12	60 kg	MT e RO	13,98	12,60
Milho de Pipoca	01/11	01/12	1kg	Sul, Sudeste, Centro - Oeste e BA-Sul	0,53	0,53
Sisal						
Bruto	07/10	07/11	1kg	BA, PB e RN	1,04	1,04
Soja	01/11	01/12	60 kg	Todo Território Nacional (exceto MT, RO, AM, PA e AC)	25,11	25,11
	01/11	01/12	60 kg	MT, RO, AM, PA e AC	20,09	22,87
Sorgo	01/11	01/12	60 kg	Sul, Sudeste, Centro-Oeste (exceto MT)	13,98	13,98
	01/11	01/12	60 kg	MT e RO	11,16	11,16
Uva	02/10	02/11	1 kg	Sul, Sudeste de Nordeste	0,46	0,52

Fonte : CONAB

NF- Não fixado

## Preços da Agropecuária

### PREÇOS MÍNIMOS

#### SAFRAS: NORTE/NORDESTE, DE INVERNO E PRODUTOS DA SOCIOBIODIVERSIDADE

Safras: 2010/2011 e 2011/2012

PRODUTO/SAFRA	INÍCIO OPERAÇÃO		UND	UNIDADES DA FEDERAÇÃO / REGIÕES AMPARADAS	R\$/ Unid.	
	2010/2011	2011/2012			2010/2011	2011/2012
<b>1 - SAFRA NORTE/NORDESTE</b>						
Algodão						
em caroço	07/10	07/11	15 kg	Norte/Nordeste (Exceto Ba-Sul)	15,60	15,60
em pluma	II	07/11	15 kg	Norte/Nordeste (Exceto Ba-Sul)	44,60	44,60
caroço de algodão	II	07/11	15 kg	Norte/Nordeste (Exceto Ba-Sul)	2,57	2,57
Castanha do Brasil						
Com casca	07/10	07/11	hl	Norte	52,49	52,50
Beneficiada ( amêndoa )	01/10	01/11	kg	Norte	2,49	2,49
Feijão Anão	01/10	01/11	60 kg	Norte/Nordeste (Exceto Ba-Sul)	80,00	80,00
Feijão Caupi	01/10	01/11	60 kg	Norte/Nordeste	53,00	53,00
Mamona em Baga	07/10	07/11	60 kg	Norte/Nordeste	40,65	46,54
Mandioca						
Raiz	01/10	01/11	1 t	Norte/Nordeste	117,35	117,35
Goma/Polvilho	II	01/11	1 kg	Norte/Nordeste	0,86	0,86
Farinha	II	01/11	50 kg	Norte/Nordeste	28,67	28,67
Milho	07/10	07/11	60 kg	Norte/Nordeste	20,10	20,10
	II	07/11	60 kg	TO	20,10	20,10
	II	07/11	60 kg	AC	20,10	20,10
Sorgo	07/10	07/11	60 kg	Norte/Nordeste (exceto Ba-Sul e RO)	19,00	19,00
	01/10	07/11	60 kg	RO	11,16	11,16
<b>2. SAFRA DE INVERNO</b>						
	<b>2010/2011</b>	<b>2011/2012</b>	<b>UND</b>		<b>2010/2011</b>	<b>2011/2012</b>
Aveia	07/10	07/11	1 t	Sul	267,00	267,00
Trigo	07/10	07/11	1 t	Sul	369,83	369,83
	07/10	07/11	1 t	Sudeste	414,00	414,00
	06/10	07/11	1 t	C-O e BA	414,00	414,00
Cevada cervejeira	07/10	07/11	1 t	C-O, Sudeste e Sul	372,00	372,00
Triticale	07/10	07/11	1 t	C-O, Sudeste e Sul	285,00	285,00
Canola	07/10	07/11	1 t	C-O, Sudeste e Sul	471,00	471,00
<b>3. PRODUTOS DA SOCIOBIODIVERSIDADE</b>						
	<b>2010/2011</b>	<b>2011/2012</b>	<b>UND</b>		<b>2010/2011</b>	<b>2011/2012</b>
Açaí (fruto)	07/10	07/11	kg	Norte/Nordeste	0,69	0,83
Babaçu (amêndoa)	07/10	07/11	kg	Norte/Nordeste	1,46	1,46
Baru (fruto)	07/10	07/11	kg	Brasil	0,20	0,20
Borracha Natural Extrativista	07/10	07/11	kg	Bioma Amazônia	3,50	3,50
Castanha do Brasil com casca	07/10	07/11	hl/kg	Norte e Mato Grosso	52,49	1,05
Cera de Carnaúba Tipo 4	07/10	07/11	kg	Nordeste	6,59	6,59
Mangaba (fruto)	07/10	07/11	kg	Nordeste	1,51	1,51
Pequi (fruto)	07/10	07/11	kg	Norte/Nordeste	0,21	0,23
	07/10	07/11	kg	Sudeste e Centro-Oeste	0,35	0,37
Piçava (fibra)	07/10	07/11	kg	Bahia	1,67	1,67
	07/10	07/11	kg	Norte	1,07	1,07
Pó cerífero – Tipo B	07/10	07/11	kg	Nordeste	4,00	4,20
Umbu	07/10	07/11	kg	Brasil	0,38	0,38

Fonte : CONAB

Elaboração: CONAB/DIPA/SUINF/GEINT

NF – Não fixado



## Preços da Agropecuária

### PREÇOS MÍNIMOS DE SEMENTES

Safras 2010/2011 e 2011/2012

Em R\$/Kg

PRODUTO / SAFRA	INÍCIO DA OPERAÇÃO		UF/REGIÕES AMPARADAS	Certificada/Básica (*)	
	2010/2011	2011/2012		2010/2011	2011/2012
<b>1. SAFRA VERÃO</b>					
Algodão	01/11	03/12	Sul, Sudeste, Centro-Oeste e BA-Sul	0,7474	0,7474
Amendoim	01/11	02/12	Sul, Sudeste, Centro Oeste e Nordeste	2,4064	2,4637
Arroz Longo Fino	01/11	02/12	Todo território nacional	0,9762	0,9762
Arroz Longo	01/11	02/12	Todo território nacional	0,6829	0,6829
Feijão Anão	11/10	11/11	Sul, Sudeste, GO e Bahia-Sul	2,5451	2,2906
Girassol	07/10	07/11	Sul e Centro-Oeste	0,5900	0,5900
Juta/Malva	01/11	01/12	Norte e MA	4,7377	4,7377
Milho Híbrido	01/11	01/12	Sul, Sudeste, MS, GO e DF	1,7288	1,7288
	01/11	01/12	MT e RO	1,3842	1,2476
	07/11	07/12	AC	1,9902	1,9902
Milho Variedade	01/11	01/12	Sul, Sudeste, MS, GO e DF	0,9608	0,9608
	01/11	01/12	MT e RO	0,7693	0,6934
	07/11	07/12	AC	1,1061	1,1061
Soja	01/11	01/12	Todo território nacional	0,9627	0,9627
Sorgo Híbrido	01/11	01/12	Sul, Sudeste, MS, GO e DF	1,3842	1,3842
	01/11	01/12	MT e RO	1,1050	1,1050
	07/11	07/12	AC	1,8813	1,8813
Sorgo Variedade	01/11	01/12	Sul, Sudeste, MS, GO e DF	1,3842	1,3842
	01/11	01/12	MT e RO	1,1050	1,1050
	07/11	07/12	AC	1,8813	1,8813
<b>2. SAFRA NORDESTE</b>					
Algodão	07/11	07/12	Norte/Nordeste (exceto Ba-Sul)	0,7474	0,7474
Feijão Anão	01/11	01/12	Norte /Nordeste (exceto Ba-Sul)	2,5451	2,2906
Feijão Caupi	01/11	01/12	Norte /Nordeste	1,4806	1,4806
Milho Híbrido	07/11	07/12	N (exceto RO) / Nordeste	1,9902	1,9902
Milho Variedade	07/11	07/12	N (exceto RO) / Nordeste	1,1061	1,1061
Sorgo Híbrido	07/11	07/12	Norte (exceto RO) /Nordeste	1,8813	1,8813
Sorgo Variedade	07/11	07/12	Norte/Nordeste	1,8813	1,8813
<b>3. SAFRA INVERNO</b>					
Cevada	07/10	07/11	Centro-Oeste, Sudeste e Sul	0,5700	0,5700
Trigo	07/10	07/11	Centro-Oeste, Sudeste e Sul	1,2100	1,2100
Triticale	07/10	07/11	Centro-Oeste, Sudeste e Sul	0,5200	0,5200

Fonte : CONAB

(\*) Genética, básica e certificada, S1 e S2, de acordo com o artigo 35 do Decreto 5.153, de 23 de Julho de 2004, que regulamenta a Lei nº10.711, de 5 de agosto de 2003.

## Preços da Agropecuária

### PREÇOS DE REFERÊNCIA PARA A COMPRA DIRETA DA AGRICULTURA FAMILIAR (\*)

2008 a 2010

PRODUTO	INÍCIO OPERAÇÃO			UNID	UNIDADES DA FEDERAÇÃO / REGIÕES AMPARADAS	R\$/Unidade		
	2008	2009	2010			2008	2009	2010
Arroz em casca								
Longo fino	10/08	06/09	03/10	kg	Centro Oeste e RO	0,3907	0,3907	0,3907
	10/08	06/09	03/10	kg	Nordeste e Norte ( exceto RO)	0,4463	0,4463	0,4463
	10/08	06/09	03/10	kg	Sul e Sudeste	0,5212	0,5212	0,5212
Longo, médio e curto	10/08	06/09	03/10	kg	Centro Oeste e RO	0,3125	0,3125	0,3125
	10/08	06/09	03/10	kg	Nordeste e Norte ( exceto RO)	0,3570	0,3570	0,3570
	10/08	06/09	03/10	kg	Sul e Sudeste	0,4170	0,4170	0,4170
Farinha de Mandioca								
Tipo 1	10/08	06/09	03/10	kg	Sul, Sudeste e MS	0,7400	0,7400	0,7400
	10/08	06/09	03/10	kg	Norte, Nordeste e Centro-Oeste (exceto MS)	0,8800	0,8800	0,8800
Tipo 2	10/08	06/09	03/10	kg	Sul, Sudeste e MS	0,6100	0,6100	0,6100
	10/08	06/09	03/10	kg	Norte, Nordeste e Centro-Oeste (exceto MS)	0,7600	0,7600	0,7600
Tipo 3	10/08	06/09	03/10	kg	Sul, Sudeste e MS	0,5500	0,5500	0,5500
	10/08	06/09	03/10	kg	Norte, Nordeste e Centro-Oeste (exceto MS)	0,7300	0,7300	0,7300
Feijão Comum	10/08	06/09	03/10	kg	Todo Território Nacional	1,3700	1,3700	1,3700
Feijão Caupi	10/08	06/09	03/10	kg	Norte e Nordeste	1,0700	1,0700	1,0700
Milho (Tipos 1,2 e 3)	10/08	06/09	03/10	kg	Nordeste e Norte (exceto RO)	0,3167	0,3167	0,3167
	10/08	06/09	03/10	kg	Centro Sul (exceto MT)	0,3167	0,2750	0,2750
	10/08	06/09	03/10	kg	MT e RO	0,2250	0,2250	0,2250
Sorgo	10/08	06/09	03/10	kg	Nordeste e Norte (exceto RO)	0,2533	0,2850	0,2850
	10/08	06/09	03/10	kg	Centro Sul (exceto MT)	0,2533	0,2200	0,2200
	10/08	06/09	03/10	kg	MT e RO	0,1600	0,1760	0,1760
Leite em Pó Integral	10/08	06/09	03/10	kg	Todo Território Nacional	até 7,50	até 7,50	até 7,50
Trigo Brando	10/08	06/09	03/10	kg	Sul e SP	0,4760	0,4760	0,4760
Trigo Pão/Melhorador/Durum	10/08	06/09	03/10	kg	Sul e SP	0,5460	0,5460	0,5460
Castanha de Caju								
Tipo 1	10/08	06/09	03/10	kg	Nordeste/ TO e PA	1,2000	1,2000	1,2000
Tipo 2	10/08	06/09	03/10	kg	Nordeste/ TO e PA	0,9600	0,9600	0,9600
Castanha do Brasil com casca	10/08	06/09	03/10	hl	Norte e Centro-Oeste	52,4900	52,4900	52,4900

Fonte : CONAB

(\*) Preços aprovados pelo grupo gestor do Programa da Aquisição de Alimentos da Agricultura Familiar - PAA.

## Preços da Agropecuária

### ALGODÃO

(Em R\$/ Unid.)

Nível de Comercialização / Praça	Ago/10	Abr/11	Mai/11	Jun/11	Jul/11	Ago/11
<b>PRODUTOR - CAROÇO – 15kg</b>						
BA	15,11	35,00	21,50	21,00	18,00	17,00
CE	12,85	20,00	20,00	20,00	20,00	20,00
GO	19,69	40,83	30,04	27,23	23,67	21,06
MG	17,44	35,00	35,00	20,60	17,50	19,60
MS	15,75	36,75	30,06	22,20	17,44	17,05
MT	19,84	24,60	22,64	24,32	18,70	23,06
SP	13,47	28,78	37,37	34,90	31,00	28,80
<b>PREÇO MÍNIMO – 15kg</b>						
Em Caroço - Brasil	15,60	15,60	15,60	15,60	15,60	15,60
Em Pluma - Brasil	44,60	44,60	44,60	44,60	44,60	44,60
<b>PREÇO FUTURO 1ª Entrega - Pluma - US\$/cent/lb</b>						
Nova lorque (1)	86,66	192,86	156,55	155,73	113,58	103,93
<b>PARIDADE DE IMPORTAÇÃO - Pluma (2) - 15 kg</b>						
Nova lorque	55,25	106,62	91,77	90,88	66,33	63,02
Liverpool - A	57,52	116,34	95,23	88,09	70,92	67,38

Fonte : CONAB e (1) Bolsa de Nova lorque

(2) Paridade CIF - São Paulo

### AMENDOIM

(Em R\$/ Unid.)

Nível de Comercialização / Praça	Ago/10	Abr/11	Mai/11	Jun/11	Jul/11	Ago/11
<b>PRODUTOR (1) - 25kg</b>						
SP	25,88	29,28	29,53	27,92	28,22	29,60
<b>PREÇO MÍNIMO NE e C-S (1) - 25 kg</b>						
Comum	18,07	18,50	18,50	18,50	18,50	18,50
<b>ATACADO (1) - 50kg</b>						
Descascado, catado - SP	181,99	214,35	215,34	214,53	212,85	200,90
<b>PREÇO NO DISPONÍVEL (2) - US\$/t</b>						
Óleo qualquer origem - Rotterdam	1.297,50	1.693,95	1.700,23	1.785,45	SI	SI

Fonte : (1) CONAB (2) Bolsa de Rotterdam

SI – informação não disponibilizada na bolsa de Rotterdam

## Preços da Agropecuária

### ARROZ

(Em R\$/ Unid.)

Nível de Comercialização / Praça	Ago/10	Abr/11	Mai/11	Jun/11	Jul/11	Ago/11
<b>PRODUTOR – Longo Fino em Casca</b>						
RS 50kg	26,61	18,89	18,68	18,86	20,71	22,32
GO - 60kg	34,18	30,86	29,56	28,35	28,75	29,79
MT - 60kg	35,39	28,04	27,54	24,34	24,14	27,27
<b>PREÇO MÍNIMO</b>						
<b>Longo Fino em Casca</b>						
Sul (exceto PR) – 50kg	25,80	25,80	25,80	25,80	25,80	25,80
SE, NE, CO(exceto MT) e PR – 60kg	30,96	30,96	30,96	30,96	30,96	30,96
Norte e MT - 60kg	28,23	28,23	28,23	28,23	28,23	28,23
<b>Longo em Casca</b>						
Sul (exceto PR) – 50kg	18,90	18,90	18,90	18,90	18,90	18,90
SE, NE, CO(exceto MT) e PR – 60kg	18,90	18,90	18,90	18,90	18,90	18,90
Norte e MT - 60kg	21,66	21,66	21,66	21,66	21,66	21,66
<b>ATACADO - SP - 30kg</b>						
Longo Fino - à vista	50,71	48,40	49,13	48,46	49,80	47,88
Longo Fino - a prazo	53,59	48,88	49,78	50,02	50,75	48,84
Longo - à vista	49,09	48,25	47,13	45,50	46,08	44,84
Longo - a prazo	52,37	50,00	50,03	49,82	49,95	48,22
<b>PARIDADE DE IMPORTAÇÃO (2) - 30kg</b>						
100% Inteiro – Bangkok	41,54	41,91	40,38	38,94	42,57	44,67

Fonte : CONAB

### AVES e OVOS

(Em R\$/ Unid.)

Nível de Comercialização / Praça	Ago/10	Abr/11	Mai/11	Jun/11	Jul/11	Ago/11
<b>PRODUTOR - SP</b>						
Frango vivo - kg	1,70	1,80	1,75	1,66	1,65	1,65
Ovos grandes - 1 dúzia	1,29	1,70	1,52	1,57	1,56	1,57
<b>ATACADO - kg</b>						
Frango resfriado - SP	2,30	2,88	2,68	2,35	2,40	2,87

Fonte : CONAB

## Preços da Agropecuária

### BOVINOS

(Em R\$/Unid.)

Nível de Comercialização / Praça	Ago/10	Abr/11	Mai/11	Jun/11	Jul/11	Ago/11
<b>PRODUTOR - 15kg</b>						
Barretos - SP	85,50	101,25	99,50	95,80	96,88	99,20
Campo Grande - MS	74,25	97,38	93,65	89,60	92,00	94,40
<b>ATACADO - SP - kg</b>						
Traseiro	6,63	7,33	7,30	7,10	7,18	7,60
Dianteiro	4,68	5,15	5,05	4,76	4,70	4,86
<b>A TERMO 1ª ENTREGA – SP</b>	<b>88,45</b>	<b>82,35</b>	<b>80,47</b>	<b>82,21</b>	<b>84,19</b>	<b>88,45</b>

Fonte : CONAB

### CASTANHA DE CAJU

(Em R\$/Unid.)

Nível de Comercialização / Praça	Ago/10	Abr/11	Mai/11	Jun/11	Jul/11	Ago/11
<b>PRODUTOR - kg</b>						
CE	1,03	2,17	2,17	2,18	2,17	2,18
Picos - PI	1,00	1,50	1,50	1,50	1,50	1,92
Parnaíba - PI	1,00	1,55	1,50	1,50	1,50	1,20
RN	1,04	1,95	2,10	2,15	2,15	1,54
<b>PREÇO MÍNIMO - kg</b>	<b>1,20</b>	<b>1,20</b>	<b>1,20</b>	<b>1,20</b>	<b>1,20</b>	<b>1,20</b>

Fonte : CONAB

## Preços da Agropecuária

### FEIJÃO

(Em R\$/ Unid.)

Nível de Comercialização / Praça	Ago/10	Abr/11	Mai/11	Jun/11	Jul/11	Ago/11
<b>PRODUTOR - 60kg</b>						
<b>Cores - carioca</b>						
SP	94,25	75,68	106,48	99,89	101,03	100,89
SC	86,00	71,88	70,47	68,79	67,65	65,52
PR	72,12	71,00	72,87	73,49	72,17	70,59
BA	88,78	91,56	90,61	91,85	100,08	113,38
<b>Preto</b>						
SC	73,91	72,98	73,35	72,00	68,63	67,63
PR	67,93	69,27	68,59	67,48	65,37	63,69
<b>PREÇO MÍNIMO - 60kg</b>						
<b>Cores e Preto</b>						
Brasil	80,00	80,00	80,00	80,00	80,00	80,00
<b>Macaçar</b>						
N/NE	53,00	53,00	53,00	53,00	53,00	53,00
<b>ATACADO - 60kg</b>						
<b>Anão Cores</b>						
SP	101,50	100,63	97,50	109,00	97,50	110,00
BA	98,77	91,73	95,42	95,09	99,54	122,40

Fonte : CONAB

### JUTA MALVA e SISAL

(Em R\$/ Unid.)

Nível de Comercialização / Praça	Ago/10	Abr/11	Mai/11	Jun/11	Jul/11	Ago/11
<b>JUTA/MALVA</b>						
<b>ATACADO - em bruto - kg</b>						
Manacapuru-AM	2,13	2,00	2,08	2,13	2,16	2,18
Castanhal-PA	1,60	SC	SC	SC	SC	SC
<b>PREÇO MÍNIMO - N/NE E SD - kg</b>						
Embonecada	1,20	1,20	1,20	1,20	1,20	1,20
Prensada	1,41	1,41	1,41	1,41	1,41	1,41
<b>SISAL</b>						
<b>ATACADO - em bruto - tipo 1 - kg</b>						
Valente-BA	1,25	1,48	1,49	1,53	1,54	1,55
<b>PREÇO MÍNIMO - BA, PB e RN - kg</b>						
Sisal Bruto	1,04	1,04	1,04	1,04	1,04	1,04

Fonte : CONAB

Legenda: SC = Unidades da Federação onde não tem colheita da presente safra.

## Preços da Agropecuária

### MANDIOCA

(Em R\$/ Unid.)

Nível de Comercialização / Praça	Ago/10	Abr/11	Mai/11	Jun/11	Jul/11	Ago/11
<b>PRODUTOR</b>						
<b>Raiz - t</b>						
BA	178,42	186,00	186,74	184,67	184,38	187,00
PE	138,75	172,50	172,50	164,00	163,75	167,00
PR	246,07	219,28	210,38	192,00	199,17	211,50
<b>PREÇO MÍNIMO – C-SUL</b>						
Farinha - Fina T-3 - 50kg	25,67	25,67	25,67	25,67	25,67	25,67
Fécula – 25kg	34,50	17,25	17,25	17,25	17,25	17,25
Raiz - t	110,82	110,82	110,82	110,82	110,82	110,82
<b>PREÇO MÍNIMO - N/NE</b>						
Farinha de mandioca - 50kg	28,67	28,67	28,67	28,67	28,67	28,67
Raiz - t	117,35	117,35	117,35	117,35	117,35	117,35
Goma/Polvilho - kg	0,86	0,86	0,86	0,86	0,86	0,86
<b>PREÇO NO ATACADO - PR</b>						
Farinha de mandioca - 50kg	45,56	46,85	44,88	41,20	42,00	43,60
Fécula de Mandioca - 25kg	36,65	32,51	31,64	31,04	30,73	30,49

Fonte : CONAB

### MILHO

(Em R\$/ Unid.)

Nível de Comercialização / Praça	Ago/10	Abr/11	Mai/11	Jun/11	Jul/11	Ago/11
<b>PRODUTOR - 60kg</b>						
GO	13,65	25,39	22,94	22,93	23,31	23,97
MG	19,11	25,43	24,35	26,28	25,27	26,75
SP	16,62	27,08	25,74	26,39	26,29	26,11
PR	14,31	23,93	23,63	23,99	24,23	22,69
SC	15,78	24,96	24,55	24,51	24,30	24,37
RS	16,92	24,74	25,30	25,57	26,03	26,05
CE	20,82	43,30	34,32	27,60	28,07	29,72
<b>PREÇO MÍNIMO - 60kg</b>						
Sul, Sudeste, Centro-Oeste (exceto MT)	17,46	17,46	17,46	17,46	17,46	17,46
MT e RO	13,98	13,98	13,98	13,98	13,98	13,98
Norte ( exceto RO) e Nordeste	20,10	20,10	20,10	20,10	20,10	20,10
<b>ATACADO - 60kg</b>						
SP	17,75	28,75	27,00	28,40	28,28	27,80
PR	15,64	25,92	26,02	26,85	27,30	25,64
SC	19,70	29,43	29,14	29,31	29,44	29,58
<b>PREÇO NO DISPONÍVEL - US\$/T</b>						
Buenos Aires (Argentina )	240,00	250,00	250,00	250,00	250,00	250,00
<b>PREÇOS FUTUROS - 1ª ENTREGA - US\$/T</b>						
Chicago	160,83	296,42	284,16	283,72	269,14	280,83
<b>PARIDADE DE IMPORTAÇÃO (1) - 60kg</b>						
	20,35	29,39	28,52	28,81	28,54	29,70

Fonte : CONAB; Chicago (CBOT); Argentina (SaGpya)

( 1 ) Paridade CIF – Chicago, posto Paranaguá

## Preços da Agropecuária

### SOJA

(Em R\$/ Unid.)

Nível de Comercialização / Praça	Ago/10	Abr/11	Mai/11	Jun/11	Jul/11	Ago/11
<b>PRODUTOR - 60kg</b>						
RS	36,45	41,55	40,13	40,49	40,44	42,27
PR	37,23	42,17	41,42	41,49	41,41	43,26
SP	37,62	42,91	40,92	41,82	40,83	42,22
GO	32,46	40,64	38,58	39,42	39,44	41,36
MT	35,76	36,16	37,26	37,61	38,89	41,57
<b>PREÇO MÍNIMO - 60kg</b>						
Todo Território Nacional (exceto MT, RO, AM, PA, AC)	25,11	25,11	25,11	25,11	25,11	26,11
MT, RO, AM, PA e AC	20,09	20,09	20,09	20,09	20,09	21,09
<b>ATACADO - 60kg</b>						
Grão - RS	42,32	43,95	44,38	44,83	46,00	46,91
Grão - PR	38,55	44,20	43,28	43,36	43,80	44,84
Grão - SP	39,70	44,08	41,38	42,40	38,50	38,42
Farelo - PR - t	632,50	592,50	567,50	584,00	570,00	592,00
Óleo Bruto - SP - t	1.774,50	2.439,00	2.373,75	2.322,00	2.227,25	2.261,80
Óleo Refinado - SP - 20 Lts.	41,33	53,55	52,87	55,97	56,35	52,00
<b>PREÇO FUTURO - CHICAGO (1) - US\$/t</b>						
Grão	379,45	501,44	498,75	499,75	501,81	501,40
Farelo	337,73	388,22	388,25	391,53	389,28	393,79
Óleo	895,28	1.279,15	1.255,68	1.250,07	1.242,11	1.225,26

Fonte : CONAB

(1) FONTE: Bolsa de Chicago

(2) Do porto de Paranaguá para Chicago

### SUÍNOS

(Em R\$/ kg.)

Nível de Comercialização / Praça	Ago/10	Abr/11	Mai/11	Jun/11	Jul/11	Ago/11
<b>PRODUTOR</b>						
SC	2,12	2,24	2,15	1,91	1,93	2,12
SP	3,52	3,39	3,18	2,63	3,34	3,29
<b>ATACADO - SP</b>						
Carcça	4,40	4,20	3,98	3,54	4,18	4,14
Pernil	3,48	3,90	3,68	3,24	4,00	4,00

Fonte : CONAB

### TRIGO

(Em R\$/ Unid.)

Nível de Comercialização / Praça	Ago/10	Abr/11	Mai/11	Jun/11	Jul/11	Ago/11
<b>PRODUTOR - 60kg</b>						
PR	23,14	26,67	27,02	27,04	26,39	25,47
RS	20,97	24,36	24,52	24,63	24,87	24,76
<b>PREÇO MÍNIMO BÁSICO (1) - t</b>						
Sul	369,83	369,83	369,83	369,83	369,83	369,83
C-O, Sudeste e BA	414,00	414,00	414,00	414,00	414,00	414,00
<b>MERCADO EXTERNO - US\$/t</b>						
<b>Hard Red Winter - Kansas City</b>						
Preço Futuro 1ª entrega	259,66	335,99	331,83	300,72	274,79	299,15
<b>Soft Red Winter - Chicago</b>						
A Termo/1ª Entrega	252,44	285,77	281,55	255,62	245,70	263,57
<b>PARIDADE DE IMPORTAÇÃO (2) - t</b>						
FOB Portos Argentinos	585,69	625,40	638,91	620,88	564,71	561,52
FOB Golfo do México	680,35	669,35	678,09	633,77	584,36	653,72

Fonte: CONAB

(2) Trigo , Tipo 2 , PH 75 , Brando

(3) CIF - São Paulo



# Índices e Insumos Agrícolas

## RELAÇÕES DE TROCA (1)

### FERTILIZANTES <sup>(2), (3)</sup> / PRODUTOS SELECIONADOS

PERÍODO	ALGODÃO (Pluma (@))	ARROZ SEQUEIRO (sc 60 kg)	ARROZ IRRIGADO (sc 50 kg)	FEIJÃO (sc 60 kg)	MILHO (sc 60 kg)	SOJA (sc 60 kg)	TRIGO (sc 60 kg)
<b>MÉDIAS TRIMENSAIS</b>							
NOV/2010	14,0	32,8	32,9	9,0	49,7	21,5	40,0
<b>NOV 2010</b>	<b>14,0</b>	<b>33,0</b>	<b>33,0</b>	<b>9,0</b>	<b>50,0</b>	<b>22,0</b>	<b>40,0</b>
FEV/2011	9,7	37,7	43,8	20,6	50,9	23,4	45,6
MAI/2011	14,0	39,7	50,9	15,0	48,3	27,9	42,6
AGO/2011	15,4	44,1	53,0	14,5	52,5	27,9	45,5
NOV/2011	-	-	-	-	-	-	-
<b>MÉDIA(NOV a AGO/ 2011)</b>	<b>12,7</b>	<b>37,0</b>	<b>42,7</b>	<b>15,0</b>	<b>49,7</b>	<b>24,3</b>	<b>43,0</b>

Fonte: CONAB (Algodão) e DERAL (Demais produtos)

Elaboração: CONAB/DIPAI/SUINF/GECUP

(1) Indica a quantidade de produto agrícola necessária para se adquirir uma tonelada de fertilizante.

Algodão em caroço : 04-18-12 (80%) e super simples (20%)

Arroz de sequeiro : 05-25-25

Arroz irrigado : 05-25-25 (75%) e uréia (25%)

feijão : 04-30-16 (80%) e uréia (20%)

trigo : 04-30-16 (80%) e uréia (20%)

milho : 04-30-16 (70%) e uréia (30%)

soja : 00-30-15

(2) O DERAL modificou a periodicidade de pesquisa de insumos. Sendo assim, a mesma só será feita trimestralmente.

(3) A partir de nov/2010 substituído Algodão em Caroço (fonte DERAL - PR não produz Algodão) por Algodão em Caroço (fonte Conab)

## RELAÇÃO DE TROCA FERTILIZANTES versus PRODUTOS SELECIONADOS AGOSTO de 2011

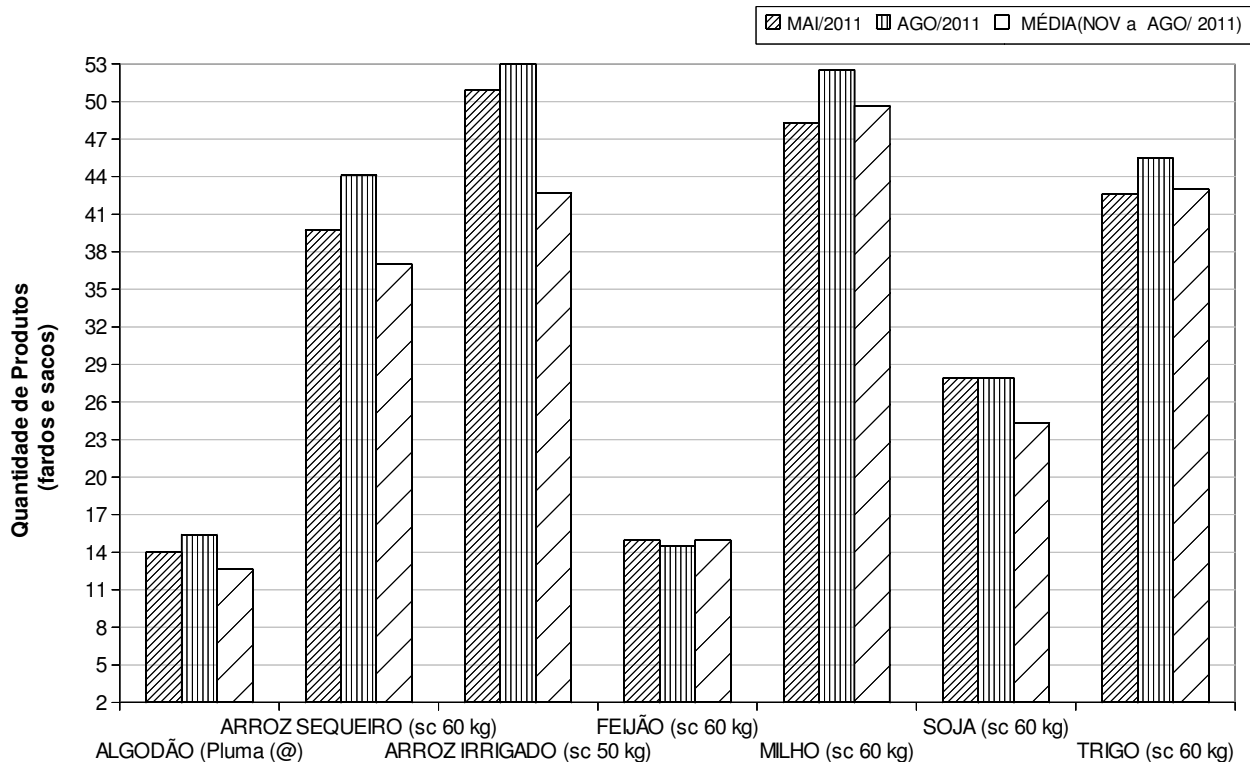

## Índices e Insumos Agrícolas

### RELAÇÕES DE TROCA (1)

#### COLHEITADEIRA <sup>(2),(3)</sup> / PRODUTOS SELECIONADOS

PERÍODO	ALGODÃO (Pluma @)	ARROZ SEQUEIRO (sc 60 kg)	ARROZ IRRIGADO (sc 50 kg)	MILHO (sc 60 kg)	SOJA (sc 60 kg)	TRIGO (sc 60 kg)
<b>MÉDIAS TRIMENSAIS</b>						
NOV/2010	6.107	8.985	9.251	14.506	6.643	11.604
<b>NOV 2010</b>	<b>6.107</b>	<b>8.985</b>	<b>9.251</b>	<b>14.506</b>	<b>6.643</b>	<b>11.604</b>
FEV/2011	4.265	9.319	11.146	12.877	6.297	11.393
MAI/2011	7.154	9.562	12.781	12.532	7.206	10.898
AGO/2011	7.233	10.381	12.652	13.033	7.041	11.282
NOV/2011	-	-	-	-	-	-
<b>MÉDIA(NOV a AGO/ 2011)</b>	<b>5.842</b>	<b>9.289</b>	<b>11.059</b>	<b>13.305</b>	<b>6.611</b>	<b>11.298</b>

Fonte: CONAB (Algodão) e DERAL (Demais produtos)

Elaboração: CONAB/DIPAI/SUINF/GECUP

(1) Indica a quantidade de produto necessária para se adquirir uma colheitadeira

(2) **COLHEITADEIRA** MF 5650 - (165 CV) c/platf. de corte soja 5,10m c/cabine até nov/2010; a partir de Fev/2011, **COLHEITADEIRA** AGCO MF 5650 (175 CV). **Incluso colheitadeira JD 1550 c/platf. 19 pés c/cabine (225 CV) para Algodão.** Até nov/2010 a Relação de Troca não incluía colheitadeira para Algodão.

(3) O DERAL modificou a periodicidade de pesquisa de insumos. Sendo assim, a mesma só será feita trimestralmente.

#### RELAÇÃO DE TROCA COLHEITADEIRA versus PRODUTOS SELECIONADOS AGOSTO de 2011

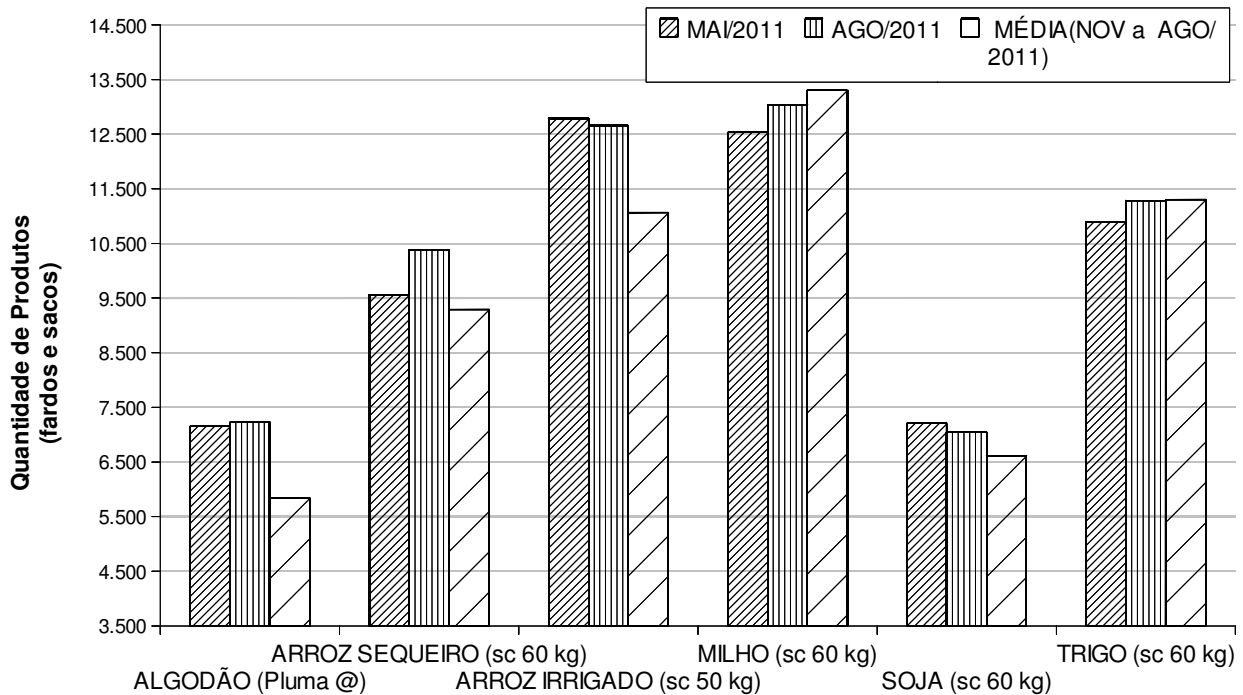

## Índices e Insumos Agrícolas

### RELAÇÕES DE TROCA (1)

TRATOR <sup>(2), (3) e (4)</sup> / PRODUTOS SELECIONADOS

PERÍODO	ALGODÃO (Pluma @)	ARROZ SEQUEIRO (sc 60 kg)	ARROZ IRRIGADO (sc 50 kg)	FEIJÃO (sc 60 kg)	MILHO (sc 60 kg)	SOJA (sc 60 kg)	TRIGO (sc 60 kg)
<b>MÉDIAS TRIMENSAIS</b>							
NOV/2010	920	2.442	2.514	711	3.942	1.805	3.154
<b>NOV 2010</b>	<b>920</b>	<b>2.442</b>	<b>2.514</b>	<b>711</b>	<b>3.942</b>	<b>1.805</b>	<b>3.154</b>
FEV/2011	614	2.424	2.899	1.340	3.349	1.638	2.963
MAI/2011	1.027	2.576	3.444	1.033	3.376	1.942	2.936
AGO/2011	1.336	2.747	3.348	954	3.448	1.863	2.985
NOV/2011	-	-	-	-	-	-	-
<b>MÉDIA(NOV a AGO/ 2011)</b>	<b>854</b>	<b>2.481</b>	<b>2.952</b>	<b>1.028</b>	<b>3.556</b>	<b>1.795</b>	<b>3.018</b>

Fonte: CONAB (Algodão) e DERAL (Demais produtos)

Elaboração: CONAB/DIPA/SUINF/GECUP

(1) Indica a quantidade de produto necessária para se adquirir um trator

(2) Potência considerada: 75 CV (4 x 2)

(3) O DERAL modificou a periodicidade de pesquisa de insumos. Sendo assim, a mesma só será feita trimestralmente.

(4) A partir de nov/2010 o Algodão em Caroço foi substituído por Algodão em Pluma

### RELAÇÃO DE TROCA TRATOR versus PRODUTOS SELECIONADOS AGOSTO de 2011

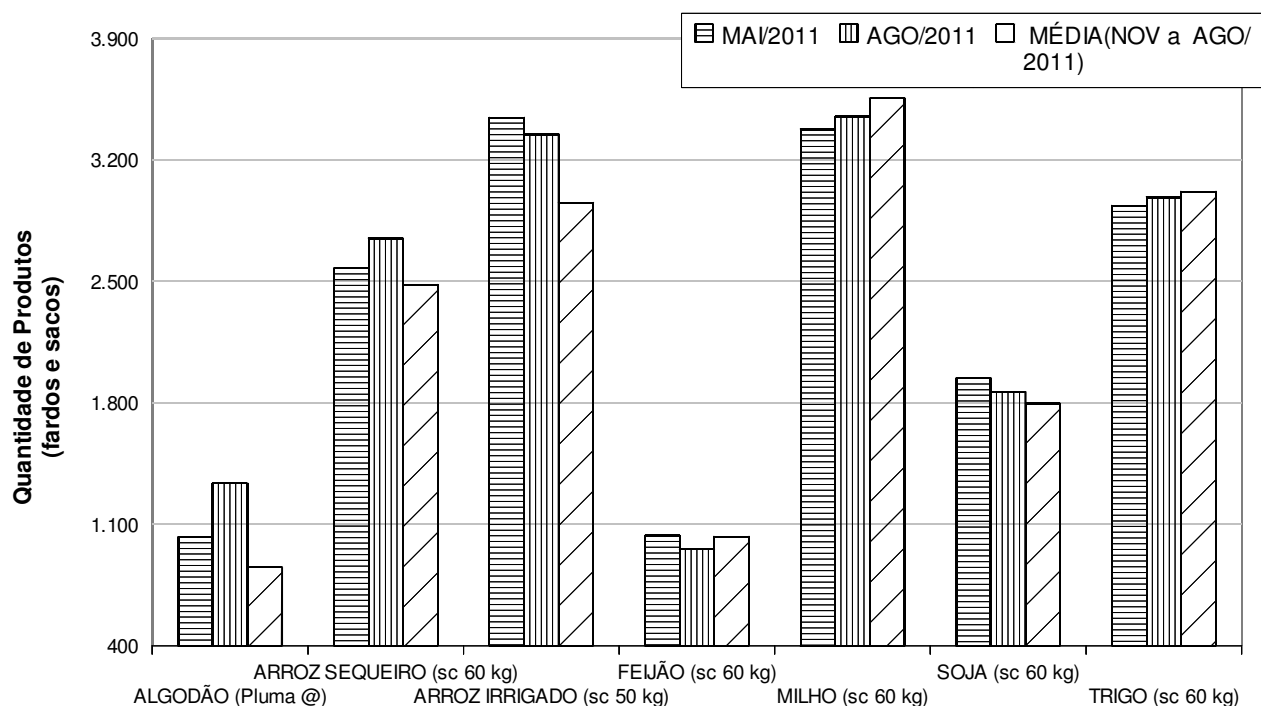

## Índices e Insumos Agrícolas

### CALCÁRIO AGRÍCOLA - BRASIL

#### PRODUÇÃO POR ESTADO - PERÍODO 1987/2010

UF	(em 1.000 t)															
	RS	SC	PR	SP	MG	MS	MT	GO	TO	MA	ES	BA	AL	PE	Outros	Total
1987	1.492,4	111,8	2.543,4	2.027,4	1.911,4	1.492,4	1.837,0	1.390,6	189,9	33,2	83,5	111,4	101,0	17,0	194,8	13.537,2
1988	2.506,0	169,3	3.319,9	2.598,7	2.374,3	795,5	2.205,1	1.806,4	267,0	114,2	72,4	105,6	40,0	21,8	212,0	16.608,2
1989	2.307,2	130,6	3.200,0	2.439,2	1.950,0	ND	1.820,2	1.815,0	520,0	130,0	70,0	95,0	ND	ND	ND	14.477,2
1990	1.841,0	84,5	3.200,0	2.116,9	1.600,0	670,0	621,3	1.000,0	210,0	80,0	70,0	105,0	ND	ND	ND	11.598,7
1991	1.175,0	70,0	2.000,0	2.000,0	1.700,0	900,0	1.000,0	800,0	300,0	120,0	180,0	100,0	ND	ND	180,0	10.525,0
1992	2.386,0	100,0	3.964,0	2.530,0	2.200,0	300,0	1.654,0	1.861,0	151,0	173,0	ND	115,0	ND	ND	190,0	15.624,0
1993	3.170,0	100,0	4.719,0	2.163,0	3.406,0	750,0	1.950,0	2.025,0	550,0	140,0	50,0	150,0	70,0	90,0	57,0	19.390,0
1994	2.768,0	150,0	5.296,0	2.736,0	3.800,0	750,0	2.200,0	1.535,0	300,0	400,0	60,0	108,0	100,0	142,0	112,0	20.457,0
1995	1.157,0	203,6	3.238,8	2.328,0	2.444,0	200,0	764,8	1.180,0	130,0	180,0	150,1	32,0	50,0	45,0	142,0	12.245,3
1996	1.587,2	279,4	3.979,4	2.058,7	2.697,5	320,0	1.161,4	1.765,0	250,0	280,0	84,6	52,9	60,0	60,0	127,0	14.763,1
1997	1.791,1	378,2	4.887,8	2.578,2	2.845,4	510,0	1.548,5	1.645,2	310,0	300,0	151,8	158,0	80,0	60,0	188,0	17.432,2
1998	1.850,0	282,6	4.125,4	2.490,0	2.833,8	300,0	1.734,3	1.527,7	270,3	315,0	161,3	195,0	ND	48,0	152,0	16.285,4
1999	1.739,7	253,2	3.231,9	2.435,1	2.951,9	300,0	1.718,5	1.765,0	282,2	250,0	240,0	196,4	80,0	68,0	255,6	15.767,5
2000	1.768,6	382,7	3.514,9	2.503,4	3.287,8	550,0	3.074,1	2.250,0	530,0	420,0	413,9	161,0	80,0	92,0	276,8	19.305,2
2001	1.894,8	295,8	4.294,4	2.338,5	2.740,0	580,0	3.176,8	1.452,1	350,0	400,0	127,5	200,0	73,9	60,0	270,0	18.253,8
2002	1.844,6	300,0	4.500,0	2.300,0	3.379,9	933,4	4.623,4	2.700,0	585,0	350,0	213,1	200,0	70,0	102,0	338,0	22.439,4
2003	2.443,8	200,0	6.566,7	2.895,9	3.832,8	800,0	5.250,7	3.000,0	638,0	400,0	294,0	270,0	100,0	148,0	520,0	27.359,9
2004	1.935,5	352,0	5.698,0	2.272,6	3.600,9	920,0	6.415,0	3.100,0	1.500,0	400,0	229,5	423,3	101,7	130,0	362,3	27.440,8
2005	742,8	200,0	3.002,0	2.527,0	3.644,7	237,0	2.785,7	1.600,0	723,0	40,0	209,5	70,0	ND	160,0	1.178,4	17.120,1
2006	900,2	300,0	2.878,0	3.090,6	3.902,7	420,0	1.690,4	1.600,0	506,0	80,0	ND	70,0	50,0	180,0	1.068,5	16.736,4
2007	1.411,0	225,5	4.056,4	3.193,6	4.571,2	954,3	3.325,3	2.522,4	1.074,4	42,6	280,5	299,6	81,7	161,0	547,0	22.746,5
2008	1.830,1	362,8	4.510,6	2.503,0	4.748,8	1.176,8	3.787,4	2.957,7	1.405,0	42,6	307,3	308,4	3,2	104,9	752,4	24.801,0
2009	1.792,9	296,2	4.645,0	1.975,7	3.064,6	981,2	3.193,3	2.109,4	1.019,1	0,0	317,0	726,3	-	-	816,3	20.995,2
2010	1.644,4	84,3	4.400,0	2.545,4	5.354,0	1.150,0	3.569,7	2.285,0	970,0	160,0	247,3	600,0	-	-	1.738,0	24.748,1

Fonte: ABRACAL / MAPA  
Revisão agosto/2011

### CALCÁRIO AGRÍCOLA - BRASIL

#### CONSUMO APARENTE POR ESTADO - PERÍODO 1992/2010

UF	(em 1.000 t)															
	RS	SC	PR	SP	MG	MS	MT	GO	TO	MA	ES	BA	AL	PE	Outros	Total
1992	2.818,0	950,0	2.073,0	3.430,0	1.800,0	520,0	1.426,0	1.762,0	151,0	173,0	ND	115,0	ND	ND	190,0	15.408,0
1993	3.696,0	734,0	2.812,0	3.611,0	2.300,0	1.076,0	2.228,0	1.940,0	550,0	140,0	120,0	270,0	65,0	90,0	27,0	19.659,0
1994	3.122,0	767,0	3.481,0	4.567,0	2.341,0	1.044,0	2.284,0	1.485,0	60,0	400,0	130,0	420,0	105,0	157,0	72,0	20.435,0
1995	1.392,0	806,6	1.852,0	3.362,0	1.769,6	390,0	773,7	1.180,0	30,0	180,0	131,2	148,1	60,0	60,0	127,0	12.262,2
1996	1.799,2	695,6	2.422,2	3.436,7	1.870,4	591,9	1.343,2	2.350,0	300,0	280,0	59,9	220,9	60,0	60,0	127,0	15.617,0
1997	2.319,1	926,1	2.906,9	3.724,3	1.958,0	899,8	1.253,8	1.844,2	80,0	220,0	112,8	488,7	87,0	60,0	178,7	17.059,4
1998	2.103,4	738,6	2.531,6	3.596,8	1.876,8	642,6	1.914,4	1.590,6	79,9	274,0	112,6	497,4	ND	40,2	137,0	16.135,9
1999	1.870,9	496,0	2.166,2	3.204,9	2.177,2	599,5	1.351,4	1.990,0	74,1	215,0	240,0	524,7	117,2	56,0	221,3	15.304,4
2000	2.004,3	596,0	2.284,7	3.323,1	2.986,7	813,6	3.099,8	2.550,0	136,0	380,0	411,9	748,3	80,0	92,0	305,8	19.812,2
2001	2.267,9	592,8	2.773,8	3.135,7	2.343,8	897,0	3.196,7	1.543,1	25,9	400,0	82,1	466,0	32,8	50,0	270,0	18.077,6
2002	2.267,3	1.100,0	2.600,0	3.199,6	2.778,1	1.083,0	4.463,5	3.000,0	350,0	350,0	161,9	435,0	70,0	90,0	338,0	22.286,4
2003	2.823,2	725,2	3.797,8	3.843,0	2.921,5	1.593,4	5.433,4	3.036,4	331,0	500,0	229,0	477,0	100,0	132,0	520,0	26.462,9
2004	2.273,1	958,0	3.431,0	3.015,9	2.374,5	1.620,0	7.056,5	3.000,0	800,0	500,0	159,7	606,0	97,6	90,0	337,5	26.319,8
2005	863,2	600,0	1.732,1	3.353,9	2.257,9	896,7	2.927,0	1.948,2	537,0	85,0	147,5	268,4	ND	160,0	1.210,4	16.987,3
2006	1.096,8	529,5	1.637,8	4.101,3	3.336,7	690,0	1.693,2	1.625,0	396,0	200,0	ND	295,0	20,0	160,0	1.068,5	16.849,8
2007	1.561,0	625,5	2.548,6	4.237,9	2.964,4	1.452,6	3.325,3	2.063,0	373,5	234,6	196,6	633,4	73,8	114,9	1.755,6	22.160,7
2008	1.963,0	903,0	2.515,0	3.322,0	3.021,0	1.931,0	3.858,0	2.908,0	489,0	ND	200,0	791,0	ND	ND	2.072,0	23.972,0
2009	1.876,8	348,0	2.984,8	2.621,9	1.966,2	1.777,8	3.362,1	1.577,9	469,8	0,0	236,8	988,4	0,0	0,0	816,3	19.078,6
2010	1.779,6	610,1	2.836,9	3.377,8	3.711,6	1.700,9	3.800,0	2.352,7	390,0	340,0	167,0	885,5	0,0	0,0	1.738,0	23.690,1

Fonte: ABRACAL  
Revisão AGOSTO 2011

## Índices e Insumos Agrícolas

### INSUMOS FERTILIZANTES ENTREGUES AO CONSUMIDOR (Em tonelada)

MÊS	2006	2007	2008	2009	2010	2011
Jan	1.123.916	1.571.409	1.857.471	1.313.453	1.613.857	1.732.114
Fev	1.110.565	1.441.857	1.852.384	1.362.398	1.541.496	1.748.731
Mar	950.019	1.587.530	1.732.624	1.381.814	1.306.271	1.512.745
Abr	697.242	1.307.289	1.680.678	1.053.783	1.116.490	1.383.483
Mai	828.593	1.654.836	1.972.888	1.358.762	1.342.309	2.192.030
Jun	1.091.476	1.829.387	2.403.717	1.795.677	1.705.861	2.602.248
Jul	1.666.483	2.218.896	2.452.191	2.419.063	2.279.621	2.764.487
Ago	2.553.623	2.936.944	2.083.541	2.550.660	2.667.406	3.117.596
Set	3.111.515	2.949.204	2.196.593	2.692.668	3.095.265	
Out	3.438.171	3.150.471	2.023.363	2.867.630	3.400.364	
Nov	2.812.978	2.387.268	1.196.385	2.166.517	2.731.701	
Dez	1.597.153	1.573.902	977.397	1.437.876	1.715.545	
<b>AGOSTO</b>	<b>10.021.917</b>	<b>14.548.148</b>	<b>16.035.494</b>	<b>13.235.610</b>	<b>13.573.311</b>	<b>17.053.434</b>
<b>Total Anual</b>	<b>20.981.734</b>	<b>24.608.993</b>	<b>22.429.232</b>	<b>22.400.301</b>	<b>24.516.186</b>	<b>17.053.434</b>

Fonte: ANDA - Comitê de Estatística

(\*) Dados alterados pela ANDA

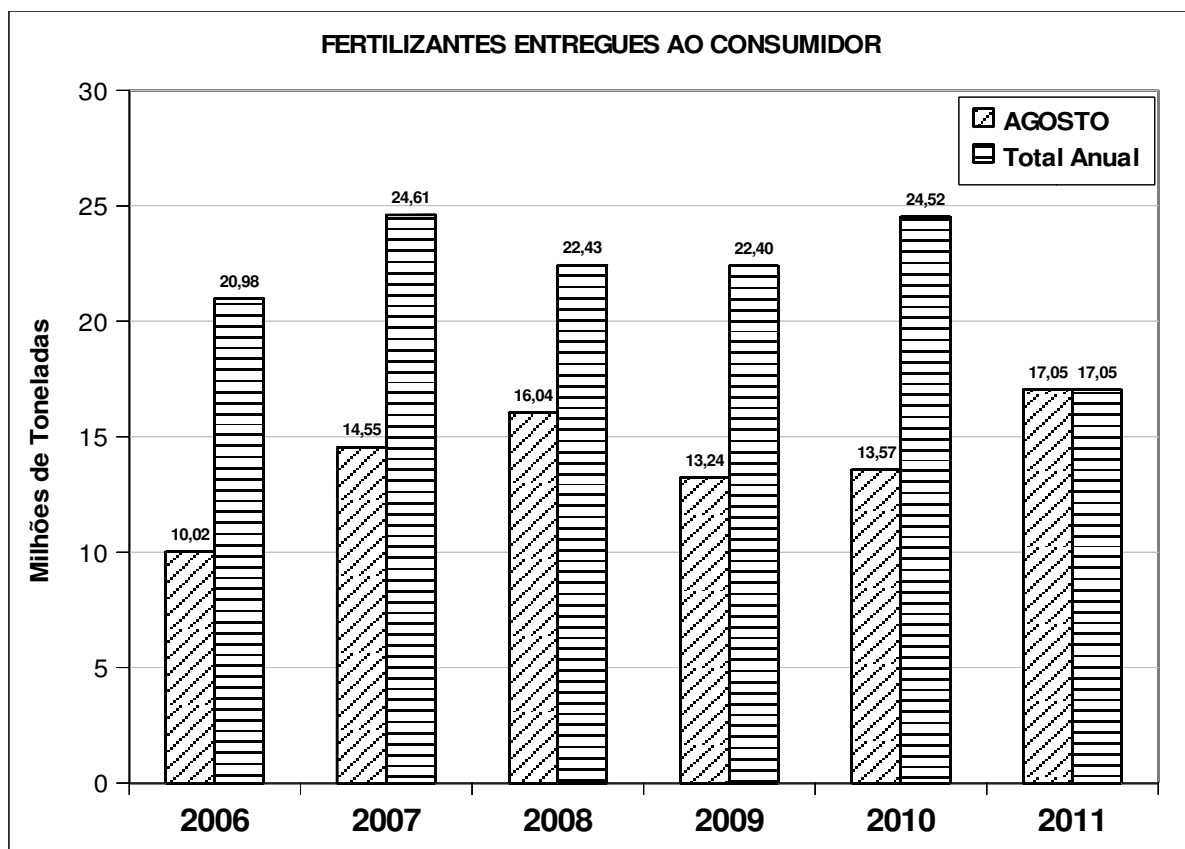

## Índices e Insumos Agrícolas

### INSUMOS MÁQUINAS AGRÍCOLAS (1)

(Em unidades)

PERÍODO	PRODUÇÃO	VENDA																
		INTERNA				EXPORTAÇÃO				TOTAL								
		Total (a)	% (a/c)			Total (b)	% (b/c)											
<b>TOTAL ANUAL</b>																		
2000	35.501				31.062	85,5			5.270	14,5								36.332
2001	44.339				35.523	81,2			8.246	18,8								43.769
2002	52.010				42.568	80,3			10.421	19,7								52.989
2003	61.026				37.995	63,9			21.422	36,1								59.417
2004	69.418				37.790	54,9			31.022	45,1								68.812
2005	52.871				23.222	43,1			30.706	56,9								53.928
2006	46.080				25.673	53,4			22.433	46,6								48.106
2007	64.958				38.299	58,6			27.066	41,4								65.365
2008	84.992				54.449	64,3			30.217	35,7								84.666
2009	66.210				55.316	78,9			14.779	21,1								70.095
2010	84.831				65.188	77,8			18.622	22,2								83.810
<b>DADOS MENSAIS</b>	<b>PRODUÇÃO</b>				<b>VENDAS INTERNAS</b>				<b>VENDAS EXTERNAS</b>				<b>VENDAS TOTAIS</b>					
	2008	2009	2010	2011	2008	2009	2010	2011	2008	2009	2010	2011	2008	2009	2010	2011		
Jan	5.858	4.652	5.455	5.310	2.867	3.079	4.257	4.021	1.943	917	886	1.244	4.810	7.731	9.712	9.331		
Fev	6.558	4.407	6.012	6.986	3.972	3.640	4.978	5.198	2.272	1.385	1.079	1.407	6.244	8.047	10.990	12.184		
Mar	6.634	5.622	7.326	7.523	4.331	4.149	6.146	5.902	2.612	1.770	1.040	1.521	6.943	9.771	13.472	13.425		
Abr	7.025	5.214	7.322	6.923	4.478	3.930	5.572	5.746	2.797	772	1.415	1.309	7.275	9.144	12.894	12.669		
Mai	6.474	4.459	7.530	7.216	4.658	4.016	5.997	6.075	2.701	1.237	1.926	1.669	7.359	8.475	13.527	13.291		
Jun	7.342	4.065	7.178	6.707	5.086	4.244	5.613	5.632	2.433	1.198	1.525	1.538	7.519	8.309	12.791	12.339		
Jul	7.591	5.586	8.017	6.673	5.053	4.807	5.929	5.609	2.624	946	1.348	1.654	7.677	10.393	13.946	12.282		
Ago	7.967	5.695	8.039	7.862	5.086	5.049	6.142	5.918	2.974	858	1.579	1.576	8.060	10.744	14.181	13.780		
Set	7.952	6.087	8.244		5.470	5.451	6.081		2.462	1.213	1.743		7.932	11.538	14.325			
Out	8.791	7.009	8.148		5.457	6.160	5.855		2.138	1.055	2.143		7.595	13.169	14.003			
Nov	7.438	7.259	7.332		4.283	5.334	4.738		2.381	1.711	2.123		6.664	12.593	12.070			
Dez	5.362	6.155	4.228		3.708	5.457	3.880		2.880	1.717	1.815		6.588	11.612	8.108			
<b>JAN A AGO</b>	<b>55.449</b>	<b>39.700</b>	<b>56.879</b>	<b>55.200</b>	<b>35.531</b>	<b>32.914</b>	<b>44.634</b>	<b>44.101</b>	<b>20.356</b>	<b>9.083</b>	<b>10.798</b>	<b>11.918</b>	<b>55.887</b>	<b>72.614</b>	<b>101.513</b>	<b>99.301</b>		

Fonte: ANFAVEA - Associação Nacional dos Fabricantes de Veículos Automotivos

(1) Incluem-se tratores de rodas e de esteiras, colheitadeiras, cultivadores motorizados e retroscavadeiras

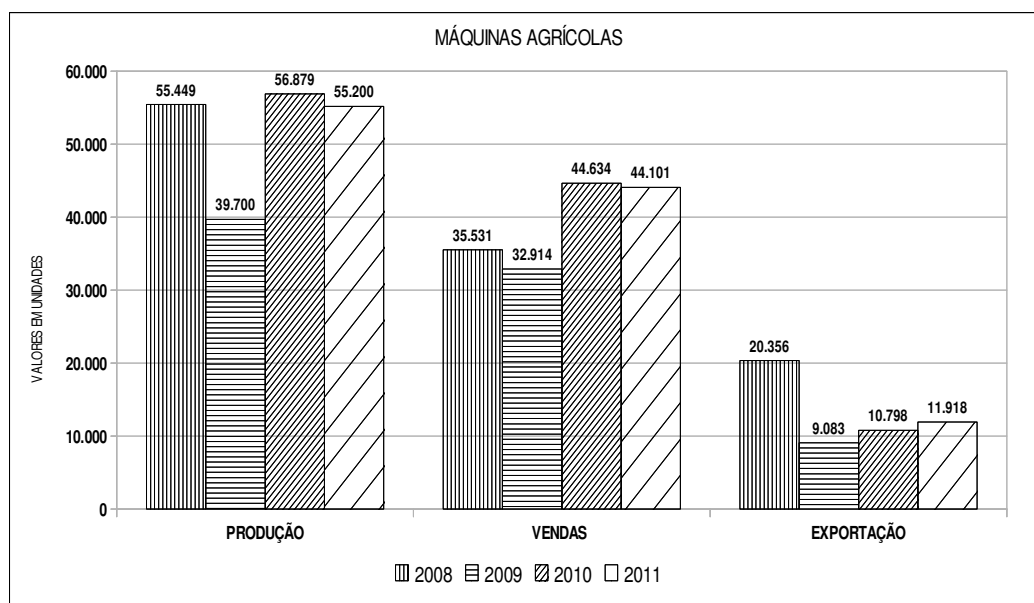

# Impostos de Importação

## TARIFA EXTERNA COMUM - TEC (1) PRINCIPAIS PRODUTOS DO SETOR AGROPECUÁRIO

PRODUTO	N C M (2)	ALÍQUOTA VIGENTE %	PRODUTO	N C M (2)	ALÍQUOTA VIGENTE %
<b>AÇÚCAR</b>	1701	16	<b>FRUTA</b>		
<b>CACAU</b>			Maçã, pêra e marmelo fresco	0808	10
Em bruto	1801	10	Pêssego, damasco, cereja e ameixa	0809	10
Semi-beneficiado (pasta/manteiga)	1803/04	12	Uva fresca ou seca (passa)	0806	10
Beneficiado (em pó sem açúcar)	1805	14	Laranja, limão, lima e tangerina	0805	10
Beneficiado (em pó com açúcar)	1806	18	<b>FUMO E DERIVADO</b>		
<b>CAFÉ</b>			Não manufaturado (tabaco)	2401	10 / 14
Em grão	0901	10	Charuto, cigarrilha e cigarro	2402	20
Solúvel	2101.1	16	<b>HORTALIÇA E LEGUME FRESCO</b>		
<b>CARNE</b>			Cebola e alho p/ sementeira	0703	0
Bovina fresca, resfr/cong. não desos.	0201/02	10	Demais (alho, cebola, couve, cenoura, pepino, etc)	0704/0707	10
Bovina fresca, resfr/cong. desossada	0201/03	12	<b>LEITE E LATICÍNIO</b>		
Industrializada	1601	16	Leite	0401	12 / 14
				0402	14 / 28
<b>CEREAL</b>			logurte	0403	16
Arroz			Manteiga	0405	16
para sementeira	1006	0	Mussarela	0406.10	28
com casca	1006	0	Requeijão e queijo	0406	16/ 28
descascado	1006	10	<b>MEL NATURAL</b>	0409	16
branqueado ou semibranqueado	1006	10 / 12	<b>ÓLEO</b>		
Milho			Soja, em bruto	1507	10
para sementeira	1005	0	Oliveira e demais óleos	1509	10
outros	1005	8	<b>OVO</b>		
Trigo			Para incubação	0407	0
para sementeira	1001	0	Outros	0407	8
outros	1001	10	<b>PEIXE</b>		
<b>FARINHA</b>			Peixes frescos e refrigerados	0302/04/06/07	0 / 10
Milho	1102	10	Peixes Congelados	0303	0 / 10
Soja	1208	10	Peixes Secos, salgados ou em salmouras	0305	0 / 10
Trigo	1101	12	<b>SOJA</b>		
<b>FEIJÃO</b>			para sementeira	1201	0
para sementeira	0713	0	outras	1201	8
outros	0713	10	farelo	2302	6
<b>FIBRA NATURAL</b>			<b>SUCO DE FRUTA</b>	2009	14
Algodão não cardado	5201	6	<b>VINHO</b>	2204/05	20
Algodão cardado ou penteado	5203	8			
Juta	5303	8			
Fio					
não acondicionado p/venda a retalho	5204/06	18			
acondicionado p/venda a retalho	5204	18			
Tecido	5208/12	26			

## PRINCIPAIS INSUMOS DO SETOR AGROPECUÁRIO

INSUMO	N C M (2) 0	ALÍQUOTA VIGENTE % 0	INSUMO	N C M (2) 0	ALÍQUOTA VIGENTE %
<b>FERTILIZANTE</b>			<b>DEFENSIVO</b>		
Matéria-prima			Produto formulado		
Amônia	2814	4	Inseticida, Fungicida e Herbicida	3808	8 / 12/ 14
Ácido fosfórico	2809	2 / 4 / 10	<b>MÁQUINA E IMPLEMENTO AGRÍCOLA</b>		
Enxofre	2503	0	Trator (exceto rodov. p/ semi-reboq.)	8701	0 / 14/ 35
Rocha fosfática	2510	0	Colheitadeira	8433.20/ 60	0 a 14
Produto Intermediário	3102/04	0 / 4 / 6		8432/34/37	14
Produto Formulado	3105	0 / 4 / 6			

Fonte: [www.desenvolvimento.gov.br/portalmdic/sitio/interna/interna.php?area=5&menu=1848](http://www.desenvolvimento.gov.br/portalmdic/sitio/interna/interna.php?area=5&menu=1848)

08/2011

POSIÇÃO DA NCM EM 01/01/2011

(Atualizada até a Resolução Camex Nº 65, de 14/09/2011)

(1) TEC: Estabelece alíquotas que prevalecerão p/ o comércio com os terceiros países.

(2) NCM = Nomenclatura Comum do Mercosul

# Indicadores Econômicos

## ÍNDICES DE PREÇOS

MÊS/ANO	IGP-DI (1)			IGP-M (1)			INPC (2)			IPCA (2)		
	Número Índice	Variação Mensal	% Últimos 12 Meses	Número Índice	Variação Mensal	% Últimos 12 Meses	Número Índice	Variação Mensal	% Últimos 12 Meses	Número Índice	Variação Mensal	% Últimos 12 Meses
Jan/09	404,24	0,01	8,05%	409,78	(0,44)	8,15%	2.994,16	0,64	6,43%	2.906,74	0,48	5,84%
Fev	403,74	(0,13)	7,50%	410,85	0,26	7,86%	3.003,43	0,31	6,25%	2.922,73	0,55	5,90%
Mar	400,35	(0,84)	5,86%	407,81	(0,74)	6,27%	3.009,44	0,20	5,92%	2.928,57	0,20	5,61%
Abr	400,53	0,04	4,74%	407,18	(0,15)	5,38%	3.025,99	0,55	5,83%	2.942,63	0,48	5,53%
Mai	401,23	0,18	2,99%	406,89	(0,07)	3,64%	3.044,15	0,60	5,45%	2.956,46	0,47	5,20%
Jun	399,97	(0,32)	0,76%	406,49	(0,10)	1,52%	3.056,93	0,42	4,94%	2.967,10	0,36	4,80%
Jul	397,39	(0,64)	-1,00%	404,72	(0,43)	-0,67%	3.063,96	0,23	4,57%	2.974,22	0,24	4,50%
Ago	397,76	0,09	-0,53%	403,25	(0,36)	-0,71%	3.066,41	0,08	4,44%	2.978,68	0,15	4,36%
Set	398,74	0,25	-0,65%	404,95	0,42	-0,40%	3.071,32	0,16	4,45%	2.985,83	0,24	4,34%
Out	398,58	(0,04)	-1,76%	405,13	0,05	-1,31%	3.078,69	0,24	4,18%	2.994,19	0,28	4,17%
Nov	398,86	0,07	-1,76%	405,55	0,10	-1,59%	3.090,08	0,37	4,17%	3.006,47	0,41	4,22%
Dez	398,41	(0,11)	-1,43%	404,50	(0,26)	-1,72%	3.097,50	0,24	4,11%	3.017,59	0,37	4,31%
Jan/10	402,43	1,01	-0,45%	407,05	0,63	-0,67%	3.124,76	0,88	4,36%	3.040,22	0,75	4,59%
Fev	406,83	1,09	0,77%	411,84	1,18	0,24%	3.146,63	0,70	4,77%	3.063,93	0,78	4,83%
Mar	409,40	0,63	2,26%	415,73	0,94	1,94%	3.168,97	0,71	5,30%	3.079,86	0,52	5,17%
Abr	412,34	0,72	2,95%	418,92	0,77	2,88%	3.192,10	0,73	5,49%	3.097,42	0,57	5,26%
Mai	418,81	1,57	4,38%	423,89	1,19	4,18%	3.205,83	0,43	5,31%	3.110,74	0,43	5,22%
Jun	420,24	0,34	5,07%	427,49	0,85	5,17%	3.202,30	(0,11)	4,76%	3.110,74	-	4,84%
Jul	421,15	0,22	5,98%	428,15	0,15	5,79%	3.200,06	(0,07)	4,44%	3.111,05	0,01	4,60%
Ago	425,79	1,10	7,05%	431,45	0,77	6,99%	3.197,82	(0,07)	4,29%	3.112,29	0,04	4,49%
Set	430,45	1,10	7,95%	436,42	1,15	7,77%	3.215,09	0,54	4,68%	3.126,29	0,45	4,70%
Out	434,88	1,03	9,11%	440,83	1,01	8,81%	3.244,67	0,92	5,39%	3.149,74	0,75	5,20%
Nov	441,75	1,58	10,75%	447,21	1,45	10,27%	3.278,09	1,03	6,08%	3.175,88	0,83	5,63%
Dez	443,43	0,38	11,30%	450,30	0,69	11,32%	3.297,76	0,60	6,47%	3.195,89	0,63	5,91%
Jan/11	447,76	0,98	11,27%	453,87	0,79	11,50%	3.328,76	0,94	6,53%	3.222,42	0,83	5,99%
Fev	452,05	0,96	11,12%	458,40	1,00	11,30%	3.346,74	0,54	6,36%	3.248,20	0,80	6,01%
Mar	454,81	0,61	11,09%	461,24	0,62	10,95%	3.368,83	0,66	6,31%	3.273,86	0,79	6,30%
Abr	457,06	0,50	10,84%	463,31	0,45	10,60%	3.393,09	0,72	6,30%	3.299,07	0,77	6,51%
Mai	457,09	0,01	9,14%	465,31	0,43	9,77%	3.412,43	0,57	6,44%	3.314,58	0,47	6,55%
Jun	456,49	(0,13)	8,63%	464,46	(0,18)	8,65%	3.419,94	0,22	6,80%	3.319,55	0,15	6,71%
Jul	456,25	(0,05)	8,33%	463,91	(0,12)	8,35%	3.419,94	-	6,87%	3.324,86	0,16	6,87%
Ago	459,05	0,61	7,81%	465,97	0,44	8,00%	3.434,30	0,42	7,40%	3.337,16	0,37	7,23%
Set				468,98	0,65	7,46%						

Fonte: CONAB e IBGE  
(1) Ago/94 = 100  
(2) Dez/93 = 100

### OUTROS INDICADORES

MÊS/ANO	Sal. Mínimo	Câmbio (US\$)	
	(R\$)	Compra	Venda
Mar/2009	465,00	2,3130	2,3138
Abr	465,00	2,2051	2,2059
Mai	465,00	2,0601	2,0609
Jun	465,00	1,9568	1,9576
Jul	465,00	1,9347	1,9328
Ago	465,00	1,8444	1,8452
Set	465,00	1,8190	1,8198
Out	465,00	1,7376	1,7384
Nov	465,00	1,7254	1,7262
Dez	465,00	1,7495	1,7503
Jan/10	510,00	1,7787	1,7798
Fev	510,00	1,8408	1,8417
Mar	510,00	1,7851	1,7858
Abr	510,00	1,7558	1,7566
Mai	510,00	1,8124	1,8132
Jun	510,00	1,8057	1,8065
Jul	510,00	1,7630	1,7638
Ago	510,00	1,7588	1,7596
Set	510,00	1,7157	1,7187
Out	510,00	1,6827	1,6835
Nov	510,00	1,7127	1,7133
Dez	510,00	1,6926	1,6934
Jan/11	540,00	1,6741	1,6749
Fev	540,00	1,6672	1,6680
Mar	545,00	1,6583	1,6591
Abr	545,00	1,5856	1,5869
Mai	545,00	1,6127	1,6135
Jun	545,00	1,5862	1,5870
Jul	545,00	1,5631	1,5639
Ago	545,00	1,5962	1,5970
Set	545,00		

Fonte: Bacen

### TR E POUPANÇA – 2011

DATA-BASE	TR(%)	Poupança %
01/09 a 01/10	0,1003	0,6008
02/09 a 02/10	0,0926	0,5931
03/09 a 03/10	0,0660	0,5663
04/09 a 04/10	0,0999	0,6004
05/09 a 05/10	0,1316	0,6323
06/09 a 06/10	0,1252	0,6258
07/09 a 07/10	0,1085	0,6090
08/09 a 08/10	0,1238	0,6244
09/09 a 09/10	0,1149	0,6155
10/09 a 10/10	0,0866	0,5870
11/09 a 11/10	0,1199	0,6205
12/09 a 12/10	0,1485	0,6492
13/09 a 13/10	0,1208	0,6214
14/09 a 14/10	0,1143	0,6149
15/09 a 15/10	0,1261	0,6267
16/09 a 16/10	0,0802	0,5806
17/09 a 17/10	0,0596	0,5599
18/09 a 18/10	0,0828	0,5832
19/09 a 19/10	0,1290	0,6296
20/09 a 20/10	0,1271	0,6277
21/09 a 21/10	0,1234	0,6240
22/09 a 22/10	0,1046	0,6051
23/09 a 23/10	0,0715	0,5719
24/09 a 24/10	0,0572	0,5575
25/09 a 25/10	0,0802	0,5806
26/09 a 26/10	0,1227	0,6233
27/09 a 27/10	0,1180	0,6186
28/09 a 28/10	0,0855	0,5859

Fonte: Bacen



## Índices e Insumos Agrícolas

### PRODUTO INTERNO BRUTO

Em valores correntes (milhões de Reais)

Ano	Trimestral	AGROPECUÁRIA	INDÚSTRIA	SERVIÇOS	PIB
2004	I	28.146	111.958	242.154	447.966
	II	34.715	128.095	256.254	486.374
	III	28.476	129.504	262.767	489.672
	IV	23.856	132.214	288.118	517.485
	<b>total ano</b>	<b>115.194</b>	<b>501.771</b>	<b>1.049.293</b>	<b>1.941.498</b>
2005	I	25.771	123.371	272.705	494.420
	II	31.672	136.064	293.377	535.631
	III	25.971	138.646	301.682	542.697
	IV	21.749	141.202	330.043	574.490
	<b>total ano</b>	<b>105.163</b>	<b>539.283</b>	<b>1.197.807</b>	<b>2.147.239</b>
2006	I	26.516	130.994	312.816	549.529
	II	30.506	144.280	325.434	580.069
	III	28.825	154.721	335.796	602.953
	IV	25.382	155.607	363.857	637.246
	<b>total ano</b>	<b>111.229</b>	<b>585.602</b>	<b>1.337.903</b>	<b>2.369.797</b>
2007	I	31.723	144.287	359.715	621.906
	II	39.150	158.835	376.200	664.215
	III	30.332	168.063	378.386	672.195
	IV	26.062	165.095	410.010	703.028
	<b>total ano</b>	<b>127.267</b>	<b>636.280</b>	<b>1.524.311</b>	<b>2.661.344</b>
2008	I	39.247	154.287	397.702	696.518
	II	51.701	179.554	419.072	760.907
	III	34.533	204.893	431.870	788.022
	IV	26.792	181.253	459.205	786.417
	<b>total ano</b>	<b>152.273</b>	<b>719.987</b>	<b>1.707.850</b>	<b>3.031.864</b>
2009	I	38.721	146.684	435.309	721.459
	II	51.520	167.505	453.394	777.175
	III	41.214	184.215	473.479	810.373
	IV	35.249	198.206	515.235	876.119
	<b>total ano</b>	<b>166.705</b>	<b>696.611</b>	<b>1.877.417</b>	<b>3.185.125</b>
2010	I	41.733	181.736	488.901	835.237
	II	53.900	209.243	513.651	908.194
	III	46.846	223.626	529.895	937.216
	IV	38.352	226.419	581.341	994.317
	<b>total ano</b>	<b>180.831</b>	<b>841.024</b>	<b>2.113.788</b>	<b>3.674.964</b>
2011	I	45.685	208.591	541.533	939.597
	II	61.871	230.993	580.270	1.021.753
	<b>total ano</b>	<b>45.685</b>	<b>208.591</b>	<b>541.533</b>	<b>939.597</b>

Fonte: IBGE

Nota: No terceiro trimestre de cada ano o IBGE realiza uma revisão mais abrangente que incorpora os novos pesos das Contas Nacionais Anuais de dois anos antes.

## Índices e Insumos Agrícolas

### CRÉDITO RURAL FINANCIAMENTOS CONCEDIDOS A PRODUTORES E COOPERATIVAS

Valores em Reais

ANOS	Custeio		Investimento		Comercialização		Total	
	Contratos	Valor	Contratos	Valor	Contratos	Valor	Contratos	Valor
2000	1.050.789	8.918.799.348,56	269.941	2.334.904.949,45	28.504	2.525.799.046,31	1.349.234	13.779.503.344,32
2001	1.070.231	10.596.070.610,17	370.817	3.710.456.561,33	27.864	3.635.591.025,43	1.468.912	17.942.118.196,93
2002	1.202.708	13.574.319.512,56	492.415	4.850.335.951,81	23.638	4.018.667.307,11	1.718.761	22.443.322.771,48
2003	1.439.720	18.950.985.797,24	633.638	7.113.971.432,93	26.982	5.037.724.578,63	2.100.340	31.102.681.808,80
2004	1.605.834	23.261.647.107,28	1.075.075	8.949.809.185,64	64.678	8.235.027.601,67	2.745.587	40.446.483.894,59
2005	1.635.119	23.273.137.243,57	1.520.395	9.298.757.104,37	87.801	9.403.704.064,23	3.243.315	41.975.598.412,17
2006	1.479.812	24.366.560.033,71	1.982.073	10.131.340.872,46	60.670	9.267.666.116,29	3.522.555	43.765.567.022,46
2007	1.414.936	30.603.305.134,38	1.504.754	10.908.771.714,50	45.295	9.652.648.605,82	2.964.985	51.164.725.454,70
2008	1.388.235	39.340.867.101,82	997.539	14.268.454.537,18	49.508	12.562.775.971,05	2.435.282	66.172.097.610,05
2009	1.414.290	42.838.595.304,79	1.024.994	17.549.269.274,23	66.570	14.798.282.636,65	2.505.854	75.186.147.215,67
2010	1.232.431	45.809.466.942,59	1.037.987	20.926.119.766,83	65.792	15.340.975.423,83	2.336.210	82.076.562.133,25
2011(*)	412.153	22.697.238.595,58	545.437	11.489.138.572,66	59.658	8.142.836.259,99	1.017.248	42.329.213.428,23

Fonte: BACEN

(\*) Dados Preliminares – Jan a Jul 2011

### PRONAF FINANCIAMENTO RURAIS CONCEDIDOS NO PAÍS

Valores em Reais

Ano	Modalidade	Contratos	Montante
2000	Custeio	751.832	1.607.825.740,67
	Investimento	82.217	257.062.932,48
2001	Custeio	705.225	1.698.451.172,27
	Investimento	95.428	512.293.072,97
2002	Custeio	710.859	1.674.208.551,67
	Investimento	118.574	740.660.967,13
2003	Custeio	821.009	2.102.605.040,83
	Investimento	166.495	995.504.163,31
2004	Custeio	917.498	2.946.859.031,08
	Investimento	428.215	1.441.931.510,50
2005	Custeio	907.898	3.331.219.530,83
	Investimento	1.300.300	2.454.526.280,11
2006	Custeio	899.348	3.607.376.483,69
	Investimento	1.652.149	3.558.654.093,64
2007	Custeio	862.275	3.976.164.238,13
	Investimento	1.061.042	3.146.777.629,21
2008	Custeio	794.729	4.916.759.180,55
	Investimento	756.020	3.747.969.870,25
2009	Custeio	835.962	5.457.677.086,80
	Investimento	868.985	5.761.170.011,69
2010	Custeio	714.403	5.715.603.219,04
	Investimento	871.083	6.273.034.171,41
2011(*)	Custeio	201.880	1.972.619.387,47
	Investimento	456.439	3.250.131.237,63

Fonte: BACEN

(\*) Dados Preliminares – Jan a Jul 2011

**SUREG/AC**

Travessa do Icó nº 180 Estação Experimental  
69.901-180 Rio Branco  
(68) 3221-8921  
3227-7959  
[ac.sureg@conab.gov.br](mailto:ac.sureg@conab.gov.br)

**SUREG/AP**

Av. Emestino Borges, nº 740, (Prédio do SEBRAE)  
Bairro Laguiinho  
69.908-180 MACAPÁ  
(96) 2101-3223  
2101-3204  
[ap.sureg@conab.gov.br](mailto:ap.sureg@conab.gov.br)

**SUREG/ES**

Av. Pricesa Isabel, 629 Ed. Vitória Center 7º and-sí 702  
29.010-904 Vitória  
(27) 3041-4005  
3223-2892  
[es.sureg@conab.gov.br](mailto:es.sureg@conab.gov.br)

**SUREG/MG**

R. Professor Antonio Aleixo, 756, Bairro de Lourdes  
30.180-150 Belo Horizonte  
(31) 3290-2800  
3290-2801  
[mg.sureg@conab.gov.br](mailto:mg.sureg@conab.gov.br)

**SUREG/PA**

R. Joaquim Nabuco, 23, Nazaré  
66.055-300 Belém  
(91) 3224-2374 mal 200  
3224-2728  
[pa.sureg@conab.gov.br](mailto:pa.sureg@conab.gov.br)

**SUREG/PI**

Rua Honório de Paiva, 475 A/Sul, Piçarra  
64.017-112 Teresina  
(86) 3221-9087  
3194-5400  
[pi.sureg@conab.gov.br](mailto:pi.sureg@conab.gov.br)

**SUREG/RN**

Av. Jerônimo Câmara, 1814, Lagoa Nova  
59.060-300 Natal  
(84) 4006-7629  
4006-7616  
[rn.sureg@conab.gov.br](mailto:rn.sureg@conab.gov.br)

**SUREG/RS**

Rua Quintino Bocaiuva, 57, Floresta  
90.440-051 Porto Alegre  
(51) 3326-6400  
3381-7280  
[rs.sureg@conab.gov.br](mailto:rs.sureg@conab.gov.br)

**SUREG/AL**

Rua Tobias Barreto, snº, Bebedouro  
57.013-000 Maceio  
Fax (82) 3241- 0235  
3241-2342  
[al.sureg@conab.gov.br](mailto:al.sureg@conab.gov.br)

**SUREG/BA**

Av. Antonio Carlos Magalhães, 3840 Ed. Capemi,  
4º andar Bl A, Pituba  
40.821-900 Salvador  
(71) 3113-8630  
3113-8631  
[ba.sureg@conab.gov.br](mailto:ba.sureg@conab.gov.br)

**SUREG/GO**

Av. Meia Ponte, 2748, Sta. Genevieve  
74.670-400 Goiás  
(62) 3232-4401/02  
3232-4313/4312  
[go.sureg@conab.gov.br](mailto:go.sureg@conab.gov.br)

**SUREG/MT**

Rua Padre Jerônimo Botelho, 510, Ed. Everest,  
Dom Aquino  
78.015-115 Cuiabá  
(65) 3616-3800  
3616-3803  
[mt.sureg@conab.gov.br](mailto:mt.sureg@conab.gov.br)

**SUREG/PB**

Rua Cel. Estevão D'Ávila Lins, snº, Ed. Empresarial  
Friends, Cruz das Armas  
58.085-010 João Pessoa  
(83) 3242-6573  
3242-6566  
[pb.sureg@conab.gov.br](mailto:pb.sureg@conab.gov.br)

**SUREG/PR**

Rua Mauá, 1116, Alto da Glória  
80.030-200 Curitiba  
(41) 3313-2700  
3313-2740  
[pr.sureg@conab.gov.br](mailto:pr.sureg@conab.gov.br)

**SUREG/RO**

Av. Farquar nº 3305, Pedrinhas  
78.903-031 Porto Velho  
(69) 3216-8400/18  
3216-8420  
[ro.sureg@conab.gov.br](mailto:ro.sureg@conab.gov.br)

**SUREG/SC**

BR 101- Km 205, Barreiros  
88.110-200 São José  
(48) 3381-7200/10  
3381-7233  
[sc.sureg@conab.gov.br](mailto:sc.sureg@conab.gov.br)

**SUREG/TO**

Quadra 103 norte, Rua Noroeste It 33/35 Plano  
Diretor Norte  
77.001-016 Palmas  
(63) 3218-7402  
3218-7401  
[to.sureg@conab.gov.br](mailto:to.sureg@conab.gov.br)

**SUREG/AM**

Av. Min. Mario Andreazza n.º 2196, Distr.  
Industrial  
69.075-830 Manaus  
Fone/fax (92) 3182-2460  
3182-2404  
[am.sureg@conab.gov.br](mailto:am.sureg@conab.gov.br)

**SUREG/CE**

Rua Antonio Pompeu, 555, Centro  
60.040-001 Fortaleza  
(85) 3252-1722  
3254-1019  
[ce.sureg@conab.gov.br](mailto:ce.sureg@conab.gov.br)

**SUREG/MA**

Av. Jerônimo de Albuquerque n.º 6, Ed. Nena  
Cardoso, Bairro Vinhais  
65.071-750 São Luís  
(98) 2109-1300/02  
2109-1350  
[ma.sureg@conab.gov.br](mailto:ma.sureg@conab.gov.br)

**SUREG/MS**

Av. Mato Grosso, 1022, Centro  
79.002-232 Campo Grande  
(67) 3383-1666  
3383-4566  
[ms.sureg@conab.gov.br](mailto:ms.sureg@conab.gov.br)

**SUREG/PE**

Estrada do Barbalho, 960, Iputinga  
50.690-000 Recife  
(81) 3271-4291  
3453-4038  
[pe.sureg@conab.gov.br](mailto:pe.sureg@conab.gov.br)

**SUREG/RJ**

Rua da Alfândega, 91 – 11º e 12º andares,  
Centro  
20.070-003 Rio de Janeiro  
(21) 2509-7416  
2252-1785  
[rj.sureg@conab.gov.br](mailto:rj.sureg@conab.gov.br)

**SUREG/RR**

Av. Venezuela, 1.120, Mecejana  
69.309-690 Boa Vista  
(95) 3224-7599  
3623-1874  
[rr.sureg@conab.gov.br](mailto:rr.sureg@conab.gov.br)

**SUREG/SP**

Alameda Campinas, 433  
01.404 -100 São Paulo  
(11) 3264-4800  
3264-4833  
[sp.sureg@conab.gov.br](mailto:sp.sureg@conab.gov.br)

---



---

## Informações

---

Conab – Companhia Nacional de Abastecimento

[www.conab.gov.br](http://www.conab.gov.br) Ou [geint@conab.gov.br](mailto:geint@conab.gov.br)

Fone 61 3312 6267, 3312-6268, 3312 6269 e 3312-6299

Fax 61 3225 6468

SGAS Quadra 901 Conj. A Lote 69 70390-010 Brasília DF

---