

COMUNIQUE-SE CONOSCO

www.conab.gov.br ou geint@conab.gov.br

FAX: (0XX61) 3225 - 6468

TELEFONES: (0XX61) 3312- 6267/6268/6269

Indicadores da Agropecuária é uma revista mensal de Informações sobre estatística agrícola, editada pela Companhia Nacional de Abastecimento – CONAB

É permitida a reprodução total ou parcial desde que citada a fonte.

Informações adicionais: CONAB/DIGEM/SUINF/GEINT

Endereço: SGAS Quadra 901 - Conj. A - Lote 69 - sala 203 -A - CEP: 70390-010 Brasília - DF

APRESENTAÇÃO

A Companhia Nacional de Abastecimento - Conab é uma empresa pública vinculada ao Ministério da Agricultura, Pecuária e Abastecimento, que tem, entre outras atribuições, a de gerir as políticas agrícolas e de abastecimento do País.

Possuindo um dos maiores bancos de dados sobre o setor agropecuário, a CONAB vem, desde 1992, disponibilizando parte desse acervo, por meio desta publicação que contempla informações referentes à comercialização dos estoques, incluindo-se aqui os instrumentos de política agrícola, como o Contrato de Opção, Programa de Escoamento da Produção – PEP, Valor do Escoamento da Produção – VEP, Programa de Venda Balcão, a previsão de safras agrícolas, a oferta e demanda brasileiras, americanas e mundiais, as exportações e importações, por países, a balança comercial da agricultura, os preços mínimos dos produtos amparados pela Política de Garantia de Preços Mínimos - PGPM e, os dados referentes à agricultura familiar.

A publicação passou a fazer parte da página da Internet em junho/98, através do endereço: <http://www.conab.gov.br/download/indicadores/pubindicadores.pdf>. Para melhor atendimento aos clientes, as planilhas são disponibilizadas à medida que atualizadas. Tal aperfeiçoamento faz parte do compromisso da Conab no sentido de ser uma empresa reconhecida por seus clientes como de excelência na prestação de serviços voltados à geração e à difusão de informações agrícolas.

As sugestões e críticas serão bem vindas, para que, dentro do conceito de qualidade que permeia a nossa Companhia, possamos aprimorar o trabalho.

Diretoria de Logística e Gestão Empresarial

Superintendência de Informações do Agronegócio

Gerência de Informações Técnicas

01- ESTIMATIVAS DE SAFRAS	
Estimativa de Área Plantada de Grãos.....	5
Estimativa da Produção Brasileira de Grãos.....	5
Comparativo de Área, Produção e Produtividade.....	06 a 14
02- IMPORTAÇÕES E EXPORTAÇÕES BRASILEIRAS	
Importações Brasileiras por Países de Origem	15 a 16
Exportações Brasileiras por Países de Destino.....	17 a 18
Balança Comercial do Agronegócio.....	19 a 30
03- QUADROS DE SUPRIMENTOS	
Oferta e Demanda Brasileira – principais produtos.....	31
Oferta e Demanda – carne e ovos.....	32
Oferta e Demanda Americana – principais produtos.....	33
Oferta e Demanda Mundial – principais produtos.....	34
04- OPERAÇÕES DA CONAB	
Estoques de Grãos, Fibras e Farináceos.....	35
Vendas Realizadas.....	36
Valor de Escoamento da Produção – VEP.....	36
Programa de Escoamento do Produto – PEP.....	36
Vendas em Balcão.....	37
Contratos de Opção.....	38
Aquisições do Governo Federal – AGF.....	39
Agricultura Familiar - Recursos.....	40
Agricultura Familiar - Produtos Adquiridos.....	41
05- PREÇOS DA AGROPECUÁRIA	
Preços Mínimos.....	42 a 44
Preços no Mercado Interno e Externo.....	45 a 52
06- ÍNDICES E INSUMOS AGRÍCOLAS	
IPP e IPR – Evolução Geral por Subgrupos.....	53
Relações de Trocas – Produtos versus Fertilizantes.....	54
Relações de Trocas – Produtos versus Colheitadeira.....	55
Relações de Trocas – Produtos versus Trator.....	56
Fertilizantes Entregues ao Consumidor.....	57
Calcário Agrícola – Produção Brasil.....	58
Máquinas Agrícolas.....	59
07- IMPOSTOS DE IMPORTAÇÃO	
Tarifa Externa Comum – TEC – principais produtos.....	60
08- INDICADORES ECONÔMICOS	
Índice de Preços.....	61
Salário Mínimo.....	61
Taxa de Câmbio Mensal.....	61
Taxa de Câmbio Diária.....	61
TR e Poupança.....	61
Produto Interno Bruto – PIB.....	62
Custeio, Investimento e Comercialização.....	63

Estimativa de Safra

**BRASIL
ESTIMATIVA DE ÁREA PLANTADA
SAFRAS 2005/2006 E 2006/2007**

(Em 1000 ha)

CULTURA	SAFRA				VARIÇÃO	
	05/06	06/07		Dezembro (d)	Percentual d / a	Absoluta d - a
		2o. Levantamento				
(a)	Lim. Inf (b)	Lim. Sup (c)				
ALGODÃO	856,2	977,6	1.025,9	1.034,4	20,8	178,2
AMENDOIM TOTAL	113,1	106,2	107,9	107,7	(4,7)	(5,4)
AMENDOIM 1ª SAFRA	81,8	74,9	76,6	76,43	(6,60)	(5,3710)
AMENDOIM 2ª SAFRA	31,3	31,3	31,3	31,3	-	-
ARROZ	2.988,4	3.004,4	3.064,6	2.976,2	(0,4)	(12,2)
AVEIA	356,8	337,7	337,7	337,70	(5,40)	(19,10)
CENTEIO	4,3	4,3	4,3	4,3	-	-
CEVADA	142,9	96,1	96,1	94,9	(33,6)	(48,0)
FEIJÃO TOTAL	4.225,1	4.298,6	4.328,9	4.334,5	2,6	109,4
FEIJÃO 1ª SAFRA	1.233,1	1.306,6	1.336,9	1.342,50	8,90	109,40
FEIJÃO 2ª SAFRA	2.054,8	2.054,8	2.054,8	2.054,80	-	-
FEIJÃO 3ª SAFRA	937,2	937,2	937,2	937,20	-	-
GIRASSOL	66,9	75,1	75,1	66,9	0,0	0,0
MAMONA	155,0	178,1	184,0	220,3	42,1	65,3
MILHO TOTAL	12.884,6	12.667,0	12.829,5	12.743,8	(1,1)	(140,8)
MILHO 1ª SAFRA	9.609,8	9.392,2	9.554,7	9.469,00	(1,50)	(140,80)
MILHO 2ª SAFRA	3.274,8	3.274,8	3.274,8	3.274,8	-	-
SOJA	22.229,3	20.660,5	21.142,3	20.660,2	(7,1)	(1.569,1)
SORGO	731,9	722,4	726,0	725,5	(0,9)	(6,4)
TRIGO	2.361,8	1.749,5	1.749,5	1.752,2	(25,8)	(609,6)
TRITICALE	131,1	109,0	109,0	109,0	(16,9)	(22,1)
BRASIL	47.247,4	44.986,5	45.780,8	45.167,7	(4,4)	(2.079,7)

FONTE: CONAB - Levantamento: Dez/2006.

**BRASIL
ESTIMATIVA DA PRODUÇÃO DE GRÃOS
SAFRAS 2005/2006 E 2006/2007**

(Em 1000 t)

PRODUTO	SAFRA				VARIÇÃO	
	05/06	06/07		Dezembro (d)	Percentual (d)/(a)	Absoluta (d)-(a)
		2o. Levantamento				
(a)	Lim. Inf (b)	Lim. Sup (c)				
ALGODÃO - CAROÇO (1)	1.685,7	1.973,2	2.076,2	2.115,4	25,5	429,7
ALGODÃO - PLUMA	1.037,9	1.251,1	1.316,5	1.342,9	29,4	305,0
AMENDOIM TOTAL	267,7	244,4	248,6	249,8	(7,1)	(17,9)
AMENDOIM 1ª SAFRA	209,4	186,8	191,0	192,2	(8,2)	(17,1)
AMENDOIM 2ª SAFRA	58,4	57,6	57,6	57,6	(1,4)	(0,8)
ARROZ	11.579,0	11.292,4	11.560,6	11.067,5	(4,4)	(511,4)
AVEIA	516,5	490,5	490,5	418,3	(19,0)	(98,2)
CENTEIO	6,6	6,2	6,2	6,2	(6,1)	(0,4)
CEVADA	399,4	266,2	266,2	196,6	(50,8)	(202,8)
FEIJÃO TOTAL	3.473,2	3.505,4	3.537,4	3.544,0	1,8	70,8
FEIJÃO 1ª SAFRA	1.149,0	1.349,2	1.381,2	1.387,8	20,8	238,8
FEIJÃO 2ª SAFRA	1.469,7	1.331,8	1.331,8	1.331,8	(9,4)	(137,9)
FEIJÃO 3ª SAFRA	854,5	824,4	824,4	824,4	(3,5)	(30,1)
GIRASSOL	93,6	108,3	108,3	97,0	3,6	3,4
MAMONA	103,9	125,3	129,2	151,6	45,9	47,7
MILHO TOTAL	41.682,2	42.860,6	43.539,0	43.567,5	4,5	1.885,3
MILHO 1ª SAFRA	31.808,1	32.923,8	33.602,2	33.630,7	5,7	1.822,6
MILHO 2ª SAFRA	9.874,1	9.936,8	9.936,8	9.936,8	0,6	62,7
SOJA	53.413,9	53.916,7	55.224,1	54.717,7	2,4	1.303,8
SORGO	1.543,0	1.604,7	1.612,0	1.610,0	4,3	67,0
TRIGO	4.873,1	2.244,4	2.244,4	2.234,3	(54,2)	(2.638,8)
TRITICALE	306,3	242,3	242,3	242,3	(20,9)	(64,0)
BRASIL (2)	119.944,1	118.880,6	121.285,0	120.218,2	1,1	274,1

FONTE: CONAB - Levantamento: Dez/2006.

(1) Produção de caroço de algodão.

(2) Exclui a produção de algodão em pluma.

Estimativa de Safra

ALGODÃO EM PLUMA
COMPARATIVO DE ÁREA, PRODUTIVIDADE E PRODUÇÃO
SAFRAS 2005/2006 E 2006/2007

REGIÃO/UF	ÁREA (Emmil ha)			PRODUTIVIDADE (Emkg/ha)			PRODUÇÃO (Emmil t)		
	Safra 05/06	Safra 06/07	VAR. %	Safra 05/06	Safra 06/07	VAR. %	Safra 05/06	Safra 06/07	VAR. %
NORDESTE	300,5	336,7	12,0	1.114,9	1.184,7	6,3	335	398,8	19,1
MA	7,3	7,3	-	1.068,8	1.237,5	16	8	9,0	15,8
PI	13,8	17,3	25,0	1.015,2	930,6	(8)	14	16,1	14,6
CE	9,7	9,7	-	288,8	288,8	-	3	2,8	-
RN	14,1	14,1	-	238,0	-	(100)	3	-	(100,0)
PB	8,5	8,5	-	283,5	-	(100)	2	-	(100,0)
PE	3,2	3,2	-	232,7	-	(100)	1	-	(100,0)
AL	10,2	10,2	-	133,7	-	(100)	1	-	(100,0)
BA	233,7	266,4	14,0	1.294,5	1.392,4	8	303	371,0	22,6
CENTRO-OESTE	465,6	617,9	32,7	1.332,4	1.399,4	5	620	864,7	39,4
MT	366,0	486,8	33,0	1.375,2	1.427,4	4	503	694,8	38,0
MS	30,0	43,5	45,0	1.368,0	1.397,6	2	41	60,8	48,1
GO	66,7	84,7	27,0	1.089,4	1.242,6	14	73	105,3	44,9
DF	2,9	2,9	-	1.151,4	1.311,0	14	3	3,8	13,9
SUDESTE	74,2	64,9	(12,5)	968,6	1.035,9	7	72	67,3	(6,4)
MG	30,4	32,5	7,0	1.068,8	1.091,3	2	32	35,5	9,3
SP	43,8	32,4	(26,0)	899,1	980,4	9	39	31,8	(19,3)
SUL	15,9	14,9	(6,0)	667,2	810,0	21	11	12,1	14,1
PR	15,9	14,9	(6,0)	667,2	810,0	21	11	12,1	14,1
NORTE/NORDESTE	300,5	336,7	12,0	1.114,9	1.184,7	6	335	398,8	19,1
CENTRO-SUL	555,7	697,8	25,6	1.264,8	1.353,0	7	703	944,1	34,3
BRASIL	856,2	1.034,4	20,8	1.212,2	1.298,2	7	1.038	1.342,9	29,4

FONTE: CONAB - Levantamento: Dez/2006.

AMENDOIM 1ª SAFRA
COMPARATIVO DE ÁREA, PRODUTIVIDADE E PRODUÇÃO
SAFRAS 2005/2006 E 2006/2007

REGIÃO/UF	ÁREA (Emmil ha)			PRODUTIVIDADE (Emkg/ha)			PRODUÇÃO (Emmil t)		
	Safra 05/06	Safra 06/07	VAR. %	Safra 05/06	Safra 06/07	VAR. %	Safra 05/06	Safra 06/07	VAR. %
CENTRO-OESTE	2,9	2,9	-	2.274,8	2.425,0	7	7	7,0	6,6
MS	1,9	1,9	-	2.450,0	2.675,0	9	5	5,1	9,2
GO	1,0	1,0	-	1.942,0	1.950,0	0	2	2,0	0,4
SUDESTE	69,2	63,9	(7,6)	2.708,5	2.623,6	(3)	187	167,7	(10,5)
MG	2,5	1,9	(24,0)	1.600,0	1.600,0	-	4	3,0	(24,0)
SP	66,7	62,0	(7,0)	2.750,0	2.655,0	(3)	183	164,7	(10,2)
SUL	9,7	9,6	(1,1)	1.580,6	1.821,0	15	15	17,5	14,0
PR	5,1	5,0	(2,0)	1.730,0	2.190,0	27	9	10,9	24,1
RS	4,6	4,6	-	1.415,0	1.420,0	0	7	6,5	0,4
CENTRO-SUL	81,8	76,4	(6,6)	2.559,3	2.515,3	(2)	209	192,2	(8,2)
BRASIL	81,8	76,4	(6,6)	2.559,3	2.515,3	(2)	209	192,2	(8,2)

FONTE: CONAB - Levantamento: Dez/2006.

Estimativa de Safra

AMENDOIM 2ª SAFRA
COMPARATIVO DE ÁREA, PRODUTIVIDADE E PRODUÇÃO
SAFRAS 2005/2006 E 2006/2007

REGIÃO/UF	ÁREA (Em mil ha)			PRODUTIVIDADE (Em kg/ha)			PRODUÇÃO (Em mil t)		
	Safra 05/06	Safra 06/07	VAR. %	Safra 05/06	Safra 06/07	VAR. %	Safra 05/06	Safra 06/07	VAR. %
NORDESTE	11,1	11,1	-	1.141,2	1.179,3	3,3	12,7	13,1	3,3
CE	0,8	0,8	-	1.314,0	1.225,0	(7)	1	1,0	(6,8)
PB	1,9	1,9	-	1.200,0	970,0	(19)	2	1,8	(19,2)
SE	1,2	1,2	-	1.180,0	1.176,0	(0)	1	1,4	(0,3)
BA	7,2	7,2	-	1.100,0	1.230,0	12	8	8,9	11,8
CENTRO-OESTE	7,3	7,3	-	2.920,0	2.858,0	(2)	21	20,9	(2,1)
MT	7,3	7,3	-	2.920,0	2.858,0	(2)	21	20,9	(2,1)
SUDESTE	12,9	12,9	-	1.890,0	1.830,0	(3)	24	23,6	(3,2)
SP	12,9	12,9	-	1.890,0	1.830,0	(3)	24	23,6	(3,2)
NORTE/NORDESTE	11,1	11,1	-	1.141,2	1.179,3	3	13	13,1	3,3
CENTRO-SUL	20,2	20,2	-	2.262,2	2.201,5	(3)	46	44,5	(2,7)
BRASIL	31,3	31,3	-	1.864,7	1.839,0	(1)	58	57,6	(1,4)

FONTE: CONAB - Levantamento: Dez/2006.

ARROZ
COMPARATIVO DE ÁREA, PRODUTIVIDADE E PRODUÇÃO
SAFRAS 2005/2006 E 2006/2007

REGIÃO/UF	ÁREA (Em mil ha)			PRODUTIVIDADE (Em kg/ha)			PRODUÇÃO (Em mil t)		
	Safra 05/06	Safra 06/07	VAR. %	Safra 05/06	Safra 06/07	VAR. %	Safra 05/06	Safra 06/07	VAR. %
NORTE	455,40	487,05	6,95	2.228,00	2.278,04	2,2	1.014,63	1.109,52	9,4
RR	23,5	23,5	-	5.200,0	5.250,0	1,0	122,2	123,4	1,0
RO	76,0	76,0	-	1.930,0	2.016,0	4,5	146,7	153,2	4,5
AC	24,6	24,6	-	1.350,0	1.366,0	1,2	33,2	33,6	1,2
AM	10,9	10,9	-	1.912,0	1.900,0	(0,6)	20,8	20,7	(0,6)
AP	3,3	3,3	-	1.120,0	1.134,0	1,3	3,7	3,7	1,3
PA	211,6	211,6	-	2.000,0	1.980,0	(1,0)	423,2	419,0	(1,0)
TO	105,5	137,2	30,0	2.510,0	2.595,0	3,4	264,8	355,9	34,4
NORDESTE	727,1	739,6	1,7	1.533,8	1.633,6	6,5	1.115,2	1.208,3	8,3
MA	506,3	501,2	(1,0)	1.400,0	1.395,0	(0)	709	699,2	(1,4)
PI	140,4	153,6	9,4	1.390,0	1.750,0	26	195	268,8	37,7
CE	35,7	35,7	-	3.180,0	2.880,0	(9)	114	102,8	(9,4)
RN	1,5	1,5	-	2.470,0	2.602,0	5	4	3,9	5,3
PB	7,8	7,8	-	1.390,0	1.373,0	(1)	11	10,7	(1,2)
PE	4,8	4,8	-	4.380,0	5.180,0	18	21	24,9	18,3
AL	3,2	3,2	-	4.200,0	4.516,0	8	13	14,5	7,5
SE	9,8	9,8	-	3.370,0	4.126,0	22	33	40,4	22,4
BA	17,6	22,0	25,0	890,0	1.957,0	120	16	43,1	174,9
CENTRO-OESTE	442,2	492,9	11,5	2.575,6	2.716,4	5	1.139	1.339,0	17,6
MT	287,5	330,6	15,0	2.570,0	2.720,0	6	739	899,3	21,7
MS	43,4	42,1	(3,0)	4.450,0	4.750,0	7	193	200,0	3,5
GO	111,2	120,1	8,0	1.860,0	1.995,0	7	207	239,6	15,8
DF	0,1	0,1	-	1.000,0	1.000,0	-	0	0,1	-
SUDESTE	127,4	115,7	(9,2)	2.361,1	2.382,3	1	301	275,6	(8,4)
MG	92,5	85,0	(8,1)	2.150,0	2.200,0	2	199	187,0	(6,0)
ES	3,3	3,3	-	2.960,0	2.819,0	(5)	10	9,3	(4,8)
RJ	2,7	2,8	3,8	3.200,0	3.124,0	(2)	9	8,8	1,3
SP	28,9	24,6	(15,0)	2.890,0	2.870,0	(1)	84	70,5	(15,6)
SUL	1.236,3	1.140,9	(7,7)	6.478,5	6.253,9	(3)	8.009	7.135,2	(10,9)
PR	62,3	58,6	(6,0)	2.900,0	2.720,0	(6)	181	159,3	(11,8)
SC	155,9	155,9	-	7.050,0	7.010,0	(1)	1.099	1.092,9	(0,6)
RS	1.018,1	926,5	(9,0)	6.610,0	6.350,0	(4)	6.730	5.883,1	(12,6)
NORTE/NORDESTE	1.182,5	1.226,7	3,7	1.801,1	1.889,5	5	2.130	2.317,8	8,8
CENTRO-SUL	1.805,9	1.749,5	(3,1)	5.232,4	5.001,2	(4)	9.449	8.749,8	(7,4)
BRASIL	2.988,4	2.976,2	(0,4)	3.874,6	3.718,7	(4)	11.579	11.067,5	(4,4)

FONTE: CONAB - Levantamento: Dez/2006.

Estimativa de Safra

CAFÉ - BENEFICIADO
COMPARATIVO DE PRODUÇÃO

dez-06

UF/ REGIÃO	PRODUÇÃO (Mil sacas beneficiadas)										
	SAFRA 2006/2007			SAFRA 2007/2008						VAR %	
	Arábica	Robusta	TOTAL(a)	Arábica		Robusta		TOTAL(b)		b/a	
				INFER.	SUPER.	INFER.	SUPER.	INFER.	SUPER.	INFER.	SUPER.
Minas Gerais	21.957	30	21.987	13.368,00	14.063	29	31	13397	14.094	(39,1)	(35,9)
Sul e Centro-Oeste	12.043	-	12.043	6.028,00	6.190	-	-	6028	6.190	(49,9)	(48,6)
Triângulo, Alto Paranaíba e Noroeste	4.313	-	4.313	2.643,00	2.940	-	-	2643	2.940	(38,7)	(31,8)
Zona da Mata, Jequitinhonha, Mucuri, Rio Doce, Central e Norte	5.601	30	5.631	4.697,00	4.933	29	31	4726	4.964	(16,1)	(11,8)
Espírito Santo	2.128	6.881	9.009	1.840,00	1.910	7.107	7.152	8947	9.062	(0,7)	0,6
São Paulo	4.470	-	4.470	2.340,00	2.420	-	-	2340	2.420	(47,7)	(45,9)
Paraná	2.248	-	2.248	1.690,00	1.860	-	-	1690	1.860	(24,8)	(17,3)
Bahia	1.725	526	2.251	1.685,00	1.750	509	529	2194	2.279	(2,5)	1,2
Rondônia	-	1.263	1.263	-	-	1.420	1.467	1420	1.467	12,4	16,2
Mato Grosso	25,00	225	250	12,00	15	153	165	165	180	(34,0)	(28,0)
Pará	-	280	280	-	-	287	315	287	315	2,5	12,5
Rio de Janeiro	255	9	264	188,00	195	6	7	194	202	(26,5)	(23,5)
Outros	207	283	490	173,00	181	267	281	440	462	(10,2)	(5,7)
BRASIL	33.015	9.497	42.512	21.296	22.394	9.778	9.947	31074	32.341	(26,9)	(23,9)

CONVÊNIO : MAPA - S.P.C / CONAB

dez-06

CAFÉ - BENEFICIADO
SAFRA 2006/2007
PRODUÇÃO - 4ª ESTIMATIVA

dez/06

UF/ REGIÃO	PARQUE CAFEIEIRO				PRODUÇÃO (Mil sacas beneficiadas)			Produtividade (Sacas /ha)
	EM FORMAÇÃO		EM PRODUÇÃO		Arábica	Robusta	TOTAL	
	ÁREA (ha)	CAFEIROS (Mil covas)	ÁREA (ha)	CAFEIROS (Mil covas)				
Minas Gerais	117.033	364.162	1.011.865	3.113.094	21.957	30	21.987	21,73
Sul e Centro-Oeste	64.327	192.982	507.093	1.521.279	12.043	-	12.043	23,75
Triângulo, Alto Paranaíba e Noroeste	22.330	78.156	154.999	542.496	4.313	-	4.313	27,83
Zona da Mata, Jequitinhonha, Mucuri, Rio Doce, Central e Norte	30.376	93.024	349.773	1.049.319	5.601	30	5.631	16,10
Espírito Santo	21.790	65.715	473.256	1.016.380	2.128	6.881	9.009	19,04
São Paulo	14.670	45.577	212.100	442.865	4.470	-	4.470	21,07
Paraná	5.320	38.500	100.330	344.900	2.248	-	2.248	22,41
Bahia	2.750	3.900	97.794	254.728	1.725	526	2.251	23,02
Rondônia	2.653	5.070	162.627	289.476	-	1.263	1.263	7,77
Mato Grosso	2.750	6.600	32.230	77.350	25	225	250	7,76
Pará	1.350	3.375	20.915	41.780	-	280	280	13,39
Rio de Janeiro	430	1.200	13.800	26.540	255	9	264	19,13
Outros	703	1.687	27.480	65.952	207	283	490	17,83
BRASIL	169.449	535.786	2.152.397	5.673.065	33.015	9.497	42.512	19,75

CONVÊNIO : MAPA - S.P.C / CONAB

dez-06

Estimativa de Safra

CANA-DE-AÇÚCAR
COMPARATIVO DE ÁREA, PRODUTIVIDADE E PRODUÇÃO
SAFRAS 2005/2006 E 2006/2007

REGIÃO/UF	ÁREA (Em mil ha)			PRODUTIVIDADE (Em kg/ha)			PRODUÇÃO (Em mil t)		
	Safra 05/06	Safra 06/07	VAR. %	Safra 05/06	Safra 06/07	VAR. %	Safra 05/06	Safra 06/07	VAR. %
NORTE	18,6	21,9	17,40	57.633	64.899	12,60	1.073,7	1.420,0	32,3
AM	3,8	5,9	55,00	50.750	50.750	-	194,4	301,5	55,1
PA	10,4	11,2	8,00	58.300	70.160	20,30	606,3	787,9	30,0
TO	4,4	4,7	7,00	62.043	70.200	13,10	273,0	330,6	21,1
NORDESTE	1.077,4	1.132,5	5,10	52.534	57.060	8,60	56.599,6	64.618,8	14,2
MA	31,8	43,5	37,00	62.043	64.000	3,20	1.969,9	2.784,0	41,3
PI	10,0	13,2	32,00	61.400	65.000	5,90	614,0	858,0	39,7
CE	35,1	28,9	-17,80	50.520	51.800	2,50	1.773,3	1.494,4	-15,7
RN	50,6	54,1	7,00	52.130	53.200	2,10	2.637,8	2.880,2	9,2
PB	105,6	112,5	6,50	45.120	49.100	8,80	4.765,1	5.522,3	15,9
PE	362,4	376,9	4,00	46.750	50.050	7,10	16.943,6	18.865,3	11,3
AL	402,1	402,7	0,15	57.475	65.000	13,10	23.110,7	26.175,5	13,3
SE	24,8	30,0	21,00	57.158	59.100	3,40	1.417,5	1.773,6	25,1
BA	55,0	70,7	28,50	61.230	60.350	-1,40	3.367,7	4.265,5	26,7
CENTRO-OESTE	546,9	604,5	10,50	70.953	74.463	4,90	38.807,1	45.015,6	16,0
MT	205,4	209,7	2,12	65.535	67.100	2,40	13.460,2	14.073,6	4,6
MS	139,1	160,0	15,00	70.451	76.500	8,60	9.799,0	12.236,2	24,9
GO	202,5	234,9	16,00	76.795	79.650	3,70	15.547,9	18.705,8	20,3
SUDESTE	3.737,3	3.940,9	5,40	81.588	83.191	2,00	304.920,2	327.843,0	7,5
MG	357,1	420,0	13,70	77.180	79.600	3,10	27.557,1	33.432,0	21,3
ES	64,4	67,6	5,00	65.871	59.650	-9,40	4.243,4	4.034,7	-4,9
RJ	169,2	165,0	-2,50	44.770	45.000	0,50	7.576,4	7.425,0	-2,0
SP	3.146,6	3.288,2	4,50	84.390	86.050	2,00	265.543,3	282.951,3	6,6
SUL	460,1	488,9	6,30	65.237	75.337	15,50	30.012,8	36.828,5	22,7
PR	410,9	436,0	6,10	69.365	80.100	15,50	28.504,9	34.924,4	22,5
SC	16,7	17,1	2,30	36.010	39.188	8,80	601,7	669,7	11,3
RS	32,4	35,8	10,30	27.960	34.530	23,50	906,2	1.234,4	36,2
NORTE/NORDESTE	1.096,0	1.154,4	5,30	52.621	57.208	8,70	57.673,3	66.038,8	14,5
CENTRO-SUL	4.744,3	5.034,3	6,10	78.776	81.380	3,30	373.740,1	409.687,1	9,6
BRASIL	5.840,3	6.188,6	6,00	73.868	76.871	4,10	431.413,4	475.725,9	10,3

FONTE: CONAB - Levantamento: Nov/2006.

Estimativa de Safra

FEIJÃO 1ª SAFRA
COMPARATIVO DE ÁREA, PRODUTIVIDADE E PRODUÇÃO
SAFRAS 2005/2006 E 2006/2007

REGIÃO/UF	ÁREA (Em mil ha)			PRODUTIVIDADE (Em kg/ha)			PRODUÇÃO (Em mil t)		
	Safra 05/06	Safra 06/07	VAR. %	Safra 05/06	Safra 06/07	VAR. %	Safra 05/06	Safra 06/07	VAR. %
NORTE	7,1	7,1	0,0	563,0	549,0	-2,5	4,0	3,9	-2,5
NORDESTE	297,5	332,3	11,7	290,0	378,0	30,3	86,3	125,6	45,5
BA	297,5	332,3	11,7	290,0	378,0	30,3	86,3	125,6	45,5
CENTRO-OESTE	60,1	81,3	35,3	1.428,0	1.770,0	23,9	85,8	143,9	67,7
MT	3,6	4,1	12,5	885,0	940,0	6,2	3,2	3,9	21,9
MS	2,0	4,0	100,0	1.050,0	1.100,0	4,8	2,1	4,4	109,5
GO	43,4	60,8	40,0	1.480,0	1.740,0	17,6	64,2	105,8	64,8
DF	11,1	12,4	12,0	1.468,0	2.400,0	63,5	16,3	29,8	82,8
SUDESTE	332,1	321,9	(3,1)	1.050,0	1.132,0	7,8	348,8	364,4	4,5
MG	239,9	220,0	(8,3)	912,0	990,0	8,6	218,8	217,8	(0,5)
ES	9,1	9,1	-	770,0	746,0	(3,1)	7,0	6,8	(2,9)
RJ	2,6	2,6	-	850,0	838,0	(1,4)	2,2	2,2	-
SP	80,5	90,2	12,0	1.500,0	1.525,0	1,7	120,8	137,6	13,9
SUL	536,3	599,9	11,9	1.164,0	1.250,0	7,4	624,1	750,0	20,2
PR	353,4	401,5	13,6	1.195,0	1.290,0	7,9	422,3	517,9	22,6
SC	91,9	100,6	9,5	1.270,0	1.320,0	3,9	116,7	132,8	13,8
RS	91,0	97,8	7,5	935,0	1.015,0	8,6	85,1	99,3	16,7
NORTE/NORDESTE	304,6	339,4	11,4	296,0	382,0	29,1	90,3	129,5	43,4
CENTRO-SUL	928,5	1.003,1	8,0	1.140,0	1.254,0	10,0	1.058,7	1.258,3	18,9
BRASIL	1.233,1	1.342,5	8,9	932,0	1.034,0	10,9	1.149,0	1.387,8	20,8

FONTE: CONAB - Levantamento: Dez/2006.

FEIJÃO 2ª SAFRA
COMPARATIVO DE ÁREA, PRODUTIVIDADE E PRODUÇÃO
SAFRAS 2005/2006 E 2006/2007

REGIÃO/UF	ÁREA (Em mil ha)			PRODUTIVIDADE (Em kg/ha)			PRODUÇÃO (Em mil t)		
	Safra 05/06	Safra 06/07	VAR. %	Safra 05/06	Safra 06/07	VAR. %	Safra 05/06	Safra 06/07	VAR. %
NORTE	167,0	167,0	-	702,0	750,0	6,8	117,2	125,2	6,8
RR	1,5	1,5	-	600	575	(4,2)	0,9	0,9	0,0
RO	65,5	65,5	-	540	648	20,0	35,4	42,4	19,8
AC	15,8	15,8	-	550	570	3,6	8,7	9,0	3,4
AM	3,9	3,9	-	950	865	(8,9)	3,7	3,4	(8,1)
AP	1,0	1,0	-	590	580	(1,7)	0,6	0,6	0,0
PA	74,0	74,0	-	838	845	0,8	62,0	62,5	0,8
TO	5,3	5,3	-	1.120	1.200	7,1	5,9	6,4	8,5
NORDESTE	1.314,3	1.314,3	-	454	392	(13,7)	596,4	515,2	(13,6)
MA	84,7	84,7	-	450	450	0,0	38,1	38,1	0,0
PI	232,8	232,8	-	380	320	(15,8)	88,5	74,5	(15,8)
CE	536,3	536,3	-	471	420	(10,8)	252,6	225,2	(10,8)
RN	80,2	80,2	-	462	420	(9,1)	37,1	33,7	(9,2)
PB	204,1	204,1	-	580	445	(23,3)	118,4	90,8	(23,3)
PE	176,2	176,2	-	350	300	(14,3)	61,7	52,9	(14,3)
AL	0,0	0,0	-	-	-	0,0	0,0	0,0	0,0
CENTRO-OESTE	71,00	71,00	-	1.338,00	1.251,00	(6,50)	95,00	88,80	(6,50)
MT	20,0	20,0	-	1.280	1.100	(14,1)	25,6	22,0	(14,1)
MS	28,2	28,2	-	935	1.027	9,8	26,4	29,0	9,8
GO	21,0	21,0	-	1.910	1.650	(13,6)	40,1	34,7	(13,5)
DF	1,8	1,8	-	1.620	1.743	7,6	2,9	3,1	6,9
SUDESTE	238,1	238,1	-	1.178	1.114	(5,4)	280,5	265,3	(5,4)
MG	167,3	167,3	-	1.169	1.106	(5,4)	195,6	185,0	(5,4)
ES	15,3	15,3	-	740	803	8,5	11,3	12,3	8,8
RJ	4,0	4,0	-	890	860	(3,4)	3,6	3,4	(5,6)
SP	51,5	51,5	-	1.359	1.255	(7,7)	70,0	64,6	(7,7)
SUL	264,4	264,4	-	1.439	1.276	(11,3)	380,6	337,3	(11,4)
PR	204,8	204,8	-	1.520	1.360	(10,5)	311,3	278,5	(10,5)
SC	30,5	30,5	-	1.270	1.033	(18,7)	38,7	31,5	(18,6)
RS	29,1	29,1	-	1.050	937	(10,8)	30,6	27,3	(10,8)
NORTE/NORDESTE	1.481,3	1.481,3	-	482	432	(10,4)	713,6	640,4	(10,3)
CENTRO-SUL	573,5	573,5	-	1.318	1.206	(8,5)	756,1	691,4	(8,6)
BRASIL	2.054,8	2.054,8	-	715	648	(9,4)	1.469,7	1.331,8	(9,4)

FONTE: CONAB - Levantamento: Dez/2006.

Estimativa de Safra

FEIJÃO 3ª SAFRA
COMPARATIVO DE ÁREA, PRODUTIVIDADE E PRODUÇÃO
SAFRAS 2005/2006 E 2006/2007

REGIÃO/UF	ÁREA (Em mil ha)			PRODUTIVIDADE (Em kg/ha)			PRODUÇÃO (Em mil t)		
	Safra 05/06	Safra 06/07	VAR. %	Safra 05/06	Safra 06/07	VAR. %	Safra 05/06	Safra 06/07	VAR. %
NORDESTE	732,8	732,8	-	558	505	(10)	409	370,1	(9,6)
PI	9,3	9,3	-	780	730	(6)	7	6,8	(6,8)
CE	11,3	11,3	-	534	740	39	6	8,4	40,0
PE	133,5	133,5	-	510	498	(2)	68	66,5	(2,3)
AL	98,5	98,5	-	530	478	(10)	52	47,1	(9,8)
SE	49,4	49,4	-	504	517	3	25	25,5	2,4
BA	430,8	430,8	-	582	501	(14)	251	215,8	(13,9)
CENTRO-OESTE	76,2	76,2	-	2.846	2.845	-	217	216,8	-
MT	6,9	6,9	-	2.460	2.480	1	17	17,1	0,6
MS	0,5	0,5	-	1.000	925	(8)	1	0,5	-
GO	63,2	63,2	-	2.890	2.890	-	183	182,6	-
DF	5,6	5,6	-	3.000	2.970	(1)	17	16,6	(1,2)
SUDESTE	111,1	111,1	-	1.967	2.041	4	219	226,7	3,8
MG	52,0	52,0	-	2.350	2.525	7	122	131,3	7,4
SP	59,1	59,1	-	1.630	1.615	(1)	96	95,4	(0,9)
SUL	17,1	17,1	-	579	632	9	10	10,8	9,1
PR	17,1	17,1	-	579	630	9	10	10,8	9,1
NORTE/NORDESTE	732,8	732,8	-	558	505	(10)	409	370,1	(9,6)
CENTRO-SUL	204,4	204,4	-	2.179	2.223	2	445	454,3	2,0
BRASIL	937,2	937,2	-	912	880	(4)	855	824,4	(3,5)

FONTE: CONAB - Levantamento: Dez/2006.

GIRASSOL
COMPARATIVO DE ÁREA, PRODUTIVIDADE E PRODUÇÃO
SAFRAS 2005/2006 E 2006/2007

REGIÃO/UF	ÁREA (Em mil ha)			PRODUTIVIDADE (Em kg/ha)			PRODUÇÃO (Em mil t)		
	Safra 05/06	Safra 06/07	VAR. %	Safra 05/06	Safra 06/07	VAR. %	Safra 05/06	Safra 06/07	VAR. %
CENTRO-OESTE	43,5	43,5	-	1.349,0	1.451,0	7,6	58,7	63,1	7,5
MT	17,3	17,3	-	1.590,0	1.524,0	(4,2)	27,5	26,4	(4,0)
MS	18,5	18,5	-	1.020,0	1.380,0	35,3	18,9	25,5	34,9
GO	7,4	7,4	-	1.610,0	1.462,0	(9,2)	11,9	10,8	(9,2)
DF	0,3	0,3	-	1.300,0	1.372,0	5,5	0,4	0,4	-
SUDESTE	2,2	2,2	-	1.500,0	1.500,0	-	3,3	3,3	-
SP	2,2	2,2	-	1.500,0	1.500,0	-	3,3	3,3	-
SUL	21,2	21,2	-	1.491,0	1.443,0	(3,2)	31,6	30,6	(3,2)
PR	1,2	1,2	-	1.300,0	1.360,0	4,6	1,6	1,6	-
RS	20,0	20,0	-	1.500,0	1.450,0	(3,3)	30,0	29,0	(3,3)
CENTRO-SUL	66,9	66,9	-	1.399,0	1.450,0	3,6	93,6	97,0	3,6
BRASIL	66,9	66,9	-	1.399,0	1.450,0	3,6	93,6	97,0	3,6

FONTE: CONAB - Levantamento: Dez/2006.

MAMONA
COMPARATIVO DE ÁREA, PRODUTIVIDADE E PRODUÇÃO
SAFRAS 2005/2006 E 2006/2007

REGIÃO/UF	ÁREA (Em mil ha)			PRODUTIVIDADE (Em kg/ha)			PRODUÇÃO (Em mil t)		
	Safra 05/06	Safra 06/07	VAR. %	Safra 05/06	Safra 06/07	VAR. %	Safra 05/06	Safra 06/07	VAR. %
NORDESTE	149,3	215,1	44,1	641,0	668,0	4	96	143,7	50,2
PI	15,8	15,9	0,5	440,0	797,0	81	7	12,7	81,4
CE	10,1	10,1	-	825,0	865,0	5	8	8,7	4,8
RN	0,8	0,8	-	870,0	750,0	(14)	1	0,6	(14,3)
PE	7,4	7,4	-	650,0	555,0	(15)	5	4,1	(14,6)
BA	115,2	180,9	57,0	650,0	650,0	-	75	117,6	57,0
SUDESTE	5,2	4,7	(9,6)	1.442,0	1.468,0	2	8	6,9	(8,0)
MG	3,3	2,8	(15,3)	1.400,0	1.400,0	-	5	3,9	(15,2)
SP	1,9	1,9	-	1.500,0	1.580,0	5	3	3,0	3,4
SUL	0,5	0,5	-	1.400,0	2.000,0	43	1	1,0	42,9
PR	0,5	0,5	-	1.300,0	1.900,0	46	1	1,0	42,9
NORTE/NORDESTE	149,3	215,1	44,1	641,0	668,0	4	96	143,7	50,2
CENTRO-SUL	5,7	5,2	(8,8)	1.439,0	1.519,0	6	8	7,9	(3,7)
BRASIL	155,0	220,3	42,1	670,0	688,0	3	104	151,6	45,9

FONTE: CONAB - Levantamento: Dez/2006.

Estimativa de Safra

MILHO 1ª SAFRA
COMPARATIVO DE ÁREA, PRODUTIVIDADE E PRODUÇÃO
SAFRAS 2005/2006 E 2006/2007

REGIÃO/UF	ÁREA (Em mil ha)			PRODUTIVIDADE (Em kg/ha)			PRODUÇÃO (Em mil t)		
	Safra 05/06	Safra 06/07	VAR. %	Safra 05/06	Safra 06/07	VAR. %	Safra 05/06	Safra 06/07	VAR. %
NORTE	520,3	541,9	4,2	1.978	1.924	(2,7)	1.029,3	1.042,8	1,3
RR	12,2	12,2	-	2.000	2.000	0,0	24,4	24,4	0,0
RO	106,9	122,9	15,0	1.770	1.913	8,1	189,2	235,1	24,3
AC	36,6	37,0	1,0	1.460	1.497	2,5	53,4	55,4	3,7
AM	12,9	12,9	-	1.800	1.870	3,9	23,2	24,1	3,9
AP	1,5	1,6	4,0	780	790	1,3	1,2	1,3	8,3
PA	275,7	280,1	1,6	2.078	1.900	(8,6)	572,9	532,2	(7,1)
TO	74,5	75,2	0,9	2.215	2.265	2,3	165,0	170,3	3,2
NORDESTE	2.443,3	2.497,1	2,2	1.156	1.214	5,0	2.824,2	3.031,6	7,3
MA	362,7	366,3	1,0	1.170	1.210	3,4	424,4	443,2	4,4
PI	265,3	283,9	7,0	879	855	(2,7)	233,2	242,7	4,1
CE	638,8	638,8	-	1.159	1.035	(10,7)	740,4	661,2	(10,7)
RN	84,0	84,0	-	625	575	(8,0)	52,5	48,3	(8,0)
PB	187,6	187,6	-	900	622	(30,9)	168,8	116,7	(30,9)
PE	283,4	283,4	-	780	493	(36,8)	221,1	139,7	(36,8)
AL	83,7	83,7	-	630	615	(2,4)	52,7	51,5	(2,3)
SE	142,7	142,7	-	1.680	1.235	(26,5)	239,7	176,2	(26,5)
BA	395,1	426,7	8,0	1.750	2.700	54,3	691,4	1.152,1	66,6
CENTRO-OESTE	731,6	855,6	16,9	4.755	5.022	5,6	3.478,6	4.296,7	23,5
MT	135,7	176,4	30,0	3.500	3.880	10,9	475,0	684,4	44,1
MS	102,1	104,7	2,5	5.100	5.450	6,9	520,7	570,6	9,6
GO	460,6	543,5	18,0	4.950	5.220	5,5	2.280,0	2.837,1	24,4
DF	33,2	31,0	(6,6)	6.110	6.600	8,0	202,9	204,6	0,8
SUDESTE	2.178,9	2.149,3	(1,4)	4.128	4.383	6,2	8.993,5	9.419,4	4,7
MG	1.347,0	1.387,4	3,0	3.850	4.300	11,7	5.186,0	5.965,8	15,0
ES	39,8	40,1	0,8	2.100	2.550	21,4	83,6	102,3	22,4
RJ	11,1	11,1	-	2.400	2.270	(5,4)	26,6	25,2	(5,3)
SP	781,0	710,7	(9,0)	4.734	4.680	(1,1)	3.697,3	3.326,1	(10,0)
SUL	3.735,7	3.425,1	(8,3)	4.144	4.625	11,6	15.482,5	15.840,2	2,3
PR	1.514,9	1.318,0	(13,0)	5.120	5.990	17,0	7.756,3	7.894,8	1,8
SC	784,8	714,2	(9,0)	4.050	4.650	14,8	3.178,4	3.321,0	4,5
RS	1.436,0	1.392,9	(3,0)	3.167	3.320	4,8	4.547,8	4.624,4	1,7
NORTE/NORDESTE	2.963,6	3.039,0	2,5	1.300	1.341	3,2	3.853,5	4.074,4	5,7
CENTRO-SUL	6.646,2	6.430,0	(3,3)	4.206	4.597	9,3	27.954,6	29.556,3	5,7
BRASIL	9.609,8	9.469,0	(1,5)	3.310	3.552	7,3	31.808,1	33.630,7	5,7

FONTE: CONAB - Levantamento: Dez/2006.

MILHO 2ª SAFRA
COMPARATIVO DE ÁREA, PRODUTIVIDADE E PRODUÇÃO
SAFRAS 2005/2006 E 2006/2007

REGIÃO/UF	ÁREA (Em mil ha)			PRODUTIVIDADE (Em kg/ha)			PRODUÇÃO (Em mil t)		
	Safra 05/06	Safra 06/07	VAR. %	Safra 05/06	Safra 06/07	VAR. %	Safra 05/06	Safra 06/07	VAR. %
NORTE	18	18	-	2.489	2.654	6,6	45	48	6,6
RO	17	17	-	2.450	2.625	7,1	42	45	7,1
TO	1	1	-	3.190	3.190	-	3	3	-
NORDESTE	383	383	-	1.235	1.235	-	473	473	-
BA	383	383	-	1.235	1.235	-	473	473	-
CENTRO-OESTE	1.596	1.596	-	3.524	3.524	-	5.624	5.624	-
MT	879	879	-	3.650	3.650	-	3.208	3.208	-
MS	509	509	-	3.100	3.100	-	1.577	1.577	-
GO	202	202	-	4.000	4.000	-	809	809	-
DF	6	6	-	4.891	4.891	-	30	30	-
SUDESTE	293	293	-	2.049	2.253	10,0	601	660	9,9
MG	25	25	-	3.840	3.920	2,1	95	97	2,1
SP	268	268	-	1.885	2.100	11,4	506	564	11,4
SUL	985	985	-	3.180	3.180	-	3.131	3.131	-
PR	985	985	-	3.180	3.180	-	3.131	3.131	-
NORTE/NORDESTE	401	401	-	1.292	1.300	0,6	518	521	0,6
CENTRO-SUL	2.874	2.874	-	3.256	3.276	0,6	9.356	9.416	0,6
BRASIL	3.275	3.275	-	3.015	3.034	0,6	9.874	9.937	0,6

FONTE: CONAB - Levantamento: Dez/2006.

Estimativa de Safra

SOJA
COMPARATIVO DE ÁREA, PRODUTIVIDADE E PRODUÇÃO
SAFRAS 2005/2006 E 2006/2007

REGIÃO/UF	ÁREA (Em mil ha)			PRODUTIVIDADE (Em kg/ha)			PRODUÇÃO (Em mil t)		
	Safra 05/06	Safra 06/07	VAR. %	Safra 05/06	Safra 06/07	VAR. %	Safra 05/06	Safra 06/07	VAR. %
NORTE	517,5	496,5	(4,1)	2.480	2.666	7,5	1.283,2	1.323,9	3,2
RR	20,0	20,0	-	2.800	2.800	-	56	56,0	-
RO	106,4	94,7	(11,0)	2.660	2.950	11	283	279,4	(1,3)
AM	1,9	1,9	-	3.000	2.786	(7)	6	5,3	(7,0)
PA	79,7	79,7	-	2.987	2.845	(5)	238	226,7	(4,8)
TO	309,5	300,2	(3,0)	2.263	2.520	11	700	756,5	8,0
NORDESTE	1.487,1	1.465,3	(1,5)	2.395	2.528	6	3.561	3.705,0	4,0
MA	382,5	382,5	-	2.680	2.680	-	1.025	1.025,1	-
PI	232,0	232,0	-	2.347	2.750	17	545	638,0	17,2
BA	872,6	850,8	(2,5)	2.282	2.400	5	1.991	2.041,9	2,5
CENTRO-OESTE	10.353,6	9.015,4	(12,9)	2.588	2.845	10	26.796	25.644,7	(4,3)
MT	5.891,5	5.007,8	(15,0)	2.695	2.920	8	15.878	14.622,8	(7,9)
MS	1.919,1	1.765,6	(8,0)	2.280	2.740	20	4.376	4.837,7	10,6
GO	2.489,0	2.190,3	(12,0)	2.570	2.755	7	6.397	6.034,3	(5,7)
DF	54,0	51,7	(4,3)	2.699	2.900	7	146	149,9	2,9
SUDESTE	1.717,5	1.433,4	(16,5)	2.359	2.621	11	4.052	3.757,5	(7,3)
MG	1.060,9	908,1	(14,4)	2.340	2.680	15	2.483	2.433,7	(2,0)
SP	656,6	525,3	(20,0)	2.390	2.520	5	1.569	1.323,8	(15,6)
SUL	8.153,6	8.249,6	1,2	2.174	2.459	13	17.723	20.286,6	14,5
PR	3.928,5	3.967,8	1,0	2.390	2.915	22	9.389	11.566,1	23,2
SC	339,5	376,8	11,0	2.400	2.520	5	815	949,5	16,5
RS	3.885,6	3.905,0	0,5	1.935	1.990	3	7.519	7.771,0	3,4
NORTE/NORDESTE	2.004,6	1.961,8	(2,1)	2.416	2.563	6	4.844	5.028,9	3,8
CENTRO-SUL	20.224,7	18.698,4	(7,5)	2.402	2.657	11	48.570	49.688,8	2,3
BRASIL	22.229,3	20.660,2	(7,1)	2.403	2.648	10	53.414	54.717,7	2,4

FONTE: CONAB - Levantamento: Dez/2006.

SORGO
COMPARATIVO DE ÁREA, PRODUTIVIDADE E PRODUÇÃO
SAFRAS 2005/2006 E 2006/2007

REGIÃO/UF	ÁREA (Em mil ha)			PRODUTIVIDADE (Em kg/ha)			PRODUÇÃO (Em mil t)		
	Safra 05/06	Safra 06/07	VAR. %	Safra 05/06	Safra 06/07	VAR. %	Safra 05/06	Safra 06/07	VAR. %
NORTE	21,1	21,1	-	1.237,0	1.716,0	38,7	26,1	36,2	38,7
TO	21,1	21,1	-	1.235	1.715	39	26	36,2	38,7
NORDESTE	90,9	97,0	6,7	1.620	1.797	11	147	174,3	18,3
CE	8,3	8,3	-	1.850	2.100	14	15	17,4	13,0
RN	12,2	12,2	-	1.895	2.070	9	23	25,3	9,5
PE	20,8	20,8	-	1.750	1.750	-	36	36,4	-
BA	49,6	55,7	12,3	1.460	1.710	17	72	95,2	31,5
CENTRO-OESTE	415,6	415,6	-	2.183	2.274	4	907	944,9	4,1
MT	114,0	114,0	-	1.780	1.950	10	203	222,3	9,6
MS	76,8	76,8	-	2.200	2.350	7	169	180,5	6,8
GO	221,2	221,2	-	2.370	2.400	1	524	530,9	1,3
DF	3,6	3,6	-	3.100	3.100	-	11	11,2	-
SUDESTE	175,9	163,4	(7,1)	2.236	2.368	6	393	386,9	(1,7)
MG	77,9	65,4	(16,0)	2.220	2.350	6	173	153,7	(11,1)
SP	98,0	98,0	-	2.250	2.380	6	221	233,2	5,8
SUL	28,4	28,4	-	2.426	2.384	(2)	69	67,7	(1,7)
PR	3,4	3,4	-	3.500	3.346	(4)	12	11,4	(4,2)
RS	25,0	25,0	-	2.280	2.250	(1)	57	56,3	(1,2)
NORTE/NORDESTE	112,0	118,1	5,4	1.548	1.782	15	173	210,5	21,4
CENTRO-SUL	619,9	607,4	(2,0)	2.209	2.304	4	1.370	1.399,5	2,2
BRASIL	731,9	725,5	(0,9)	2.108	2.219	5	1.543	1.610,0	4,3

FONTE: CONAB - Levantamento: Dez/2006.

Estimativa de Safra

TRIGO
COMPARATIVO DE ÁREA, PRODUTIVIDADE E PRODUÇÃO
SAFRAS 2005/2006 E 2006/2007

REGIÃO/UF	ÁREA (Em mil ha)			PRODUTIVIDADE (Em kg/ha)			PRODUÇÃO (Em mil t)		
	Safra 05/06	Safra 06/07	VAR. %	Safra 05/06	Safra 06/07	VAR. %	Safra 05/06	Safra 06/07	VAR. %
NORDESTE	0,5	0,5	-	5.000	-	(100,0)	2,5	-	(100,0)
BA	0,5	0,5	-	5.000	-	(100,0)	2,5	-	(100,0)
CENTRO-OESTE	108,7	61,2	(43,7)	1.787	1.873	4,8	194,2	114,6	(41,0)
MT	0,5	-	(100,0)	3.300	-	(100,0)	1,7	-	(100,0)
MS	95,2	50,5	(47,0)	1.420	1.290	(9,2)	135,2	65,1	(51,8)
GO	11,9	9,5	(20,0)	4.300	4.576	6,4	51,2	43,5	(15,0)
DF	1,1	1,2	9,0	5.500	5.000	(9,1)	6,1	6,0	(1,6)
SUDESTE	70,8	61,4	(13,3)	2.766	2.238	(19,1)	195,8	137,4	(29,8)
MG	14,6	12,5	(14,4)	4.360	4.500	3,2	63,7	56,3	(11,6)
SP	56,2	48,9	(13,0)	2.350	1.658	(29,4)	132,1	81,1	(38,6)
SUL	2.181,8	1.629,1	(25,3)	2.054	1.217	(40,7)	4.480,6	1.982,3	(55,8)
PR	1.276,3	880,6	(31,0)	2.195	1.280	(41,7)	2.801,5	1.127,2	(59,8)
SC	60,0	55,2	(8,0)	1.915	1.800	(6,0)	114,9	99,4	(13,5)
RS	845,5	693,3	(18,0)	1.850	1.090	(41,1)	1.564,2	755,7	(51,7)
NORTE/NORDESTE	0,5	0,5	-	5.000	-	(100,0)	2,5	-	(100,0)
CENTRO-SUL	2.361,3	1.751,7	(25,8)	2.063	1.276	(38,1)	4.870,6	2.234,3	(54,1)
BRASIL	2.361,8	1.752,2	(25,8)	2.063	1.275	(38,2)	4.873,1	2.234,3	(54,2)

FONTE: CONAB - Levantamento: Dez/2006.

CEVADA
COMPARATIVO DE ÁREA, PRODUTIVIDADE E PRODUÇÃO
SAFRAS 2005/2006 E 2006/2007

REGIÃO/UF	ÁREA (Em mil ha)			PRODUTIVIDADE (Em kg/ha)			PRODUÇÃO (Em mil t)		
	Safra 05/06	Safra 06/07	VAR. %	Safra 05/06	Safra 06/07	VAR. %	Safra 05/06	Safra 06/07	VAR. %
SUL	142,90	94,90	(33,60)	2.795,00	2.072,00	(25,90)	399,40	196,60	(50,80)
PR	51,10	36,30	(29,00)	3.300,00	2.850,00	(13,60)	168,60	103,50	(38,60)
SC	4,40	3,50	(20,00)	2.800,00	2.200,00	(21,40)	12,30	7,70	(37,40)
RS	87,40	55,10	(37,00)	2.500,00	1.550,00	(38,00)	218,50	85,40	(60,90)
CENTRO-SUL	142,9	94,9	-33,6	2.795	2.072	-25,9	399,4	196,6	-50,8
BRASIL	142,9	94,9	-33,6	2.795,0	2.072,0	-25,9	399,4	196,6	-50,8

FONTE: CONAB - Levantamento: Dez/2006.

CENTEIO
COMPARATIVO DE ÁREA, PRODUTIVIDADE E PRODUÇÃO
SAFRAS 2005/2006 E 2006/2007

REGIÃO/UF	ÁREA (Em mil ha)			PRODUTIVIDADE (Em kg/ha)			PRODUÇÃO (Em mil t)		
	Safra 05/06	Safra 06/07	VAR. %	Safra 05/06	Safra 06/07	VAR. %	Safra 05/06	Safra 06/07	VAR. %
SUL	4,30	4,30	-	1.535,00	1.442,00	(6,10)	6,60	6,20	(6,10)
PR	0,60	0,30	(50,00)	2.160,00	1.940,00	(10,20)	1,30	0,60	(53,80)
RS	3,70	4,00	8,00	1.440,00	1.400,00	(2,80)	5,30	5,60	5,70
CENTRO-SUL	4,30	4,30	-	1.535,00	1.442,00	(6,10)	6,60	6,20	(6,10)
BRASIL	4,30	4,30	-	1.535,00	1.442,00	(6,10)	6,60	6,20	(6,10)

FONTE: CONAB - Levantamento: Dez/2006.

TRITICALE
COMPARATIVO DE ÁREA, PRODUTIVIDADE E PRODUÇÃO
SAFRAS 2005/2006 E 2006/2007

REGIÃO/UF	ÁREA (Em mil ha)			PRODUTIVIDADE (Em kg/ha)			PRODUÇÃO (Em mil t)		
	Safra 05/06	Safra 06/07	VAR. %	Safra 05/06	Safra 06/07	VAR. %	Safra 05/06	Safra 06/07	VAR. %
SUDESTE	24,9	24,9	-	2.859	2.859	-	71,2	71,2	-
SP	24,9	24,9	-	2.859	2.859	-	71,2	71,2	-
SUL	106,2	84,1	(20,8)	2.214	2.034	(8,1)	235,1	171,1	(27,2)
PR	85,8	66,9	(22,0)	2.250	2.100	(6,7)	193,1	140,5	(27,2)
SC	10,6	7,8	(26,0)	2.390	2.000	(16,3)	25,3	15,6	(38,3)
RS	9,8	9,4	(4,0)	1.700	1.600	(5,9)	16,7	15,0	(10,2)
CENTRO-SUL	131,1	109,0	(16,9)	2.336	2.223	(4,8)	306,3	242,3	(20,9)
BRASIL	131,1	109,0	(16,9)	2.336	2.223	(4,8)	306,3	242,3	(20,9)

FONTE: CONAB - Levantamento: Dez/2006.

Importações e Exportações Brasileiras

ALGODÃO

Importações Brasileiras, por Países de Origem (1)

Países de Origem	2002		2003		2004		2005		Jan-Nov/05		Jan-Nov/06	
	Quant. (t)	Valor FOB US\$1000	Quant.(t)	Valor FOB US\$1000	Quant.(t)	Valor FOB US\$1000	Quant.(t)	Valor FOB US\$1000	Quant.(t)	Valor FOB US\$1000	Quant.(t)	Valor FOB US\$1000
Argentina	1.194	807	1.670	1.679	2.085	2.903	1.998	1.754	1.998	1.754	-	-
Benin	1.000	914	531	471	580	905	-	-	-	-	4.389	5.627
Estados Unidos	20.606	17.692	62.666	67.672	63.029	100.949	19.736	21.172	19.736	21.172	49.187	58.993
Paraguai	31.056	27.759	32.158	36.597	34.562	47.790	8.369	8.462	8.121	8.234	14.627	16.888
Costa do Marfim	7.395	7.738	1.249	1.548	-	-	-	-	-	-	410	505
Outros	6.318	9.256	20.677	26.053	4.932	9.646	7.518	9.773	7.285	9.265	10.475	15.324
TOTAL	67.569	64.166	118.952	134.020	105.188	162.193	37.621	41.160	37.140	40.425	79.088	97.336

Fonte: SECEX

(1) Dados sujeitos a alterações

NCM: 5201.00.00 A 5201.99.99

ARROZ

Importações Brasileiras, por Países de Origem (1)

Países de Origem	2002		2003		2004		2005		Jan-Nov/05		Jan-Nov/06	
	Quant. (t)	Valor FOB US\$1000	Quant.(t)	Valor FOB US\$1000	Quant.(t)	Valor FOB US\$1000	Quant.(t)	Valor FOB US\$1000	Quant.(t)	Valor FOB US\$1000	Quant.(t)	Valor FOB US\$1000
COM CASCA												
Argentina	121.783	14.692	43.840	8.613	47.824	9.719	4.965	1.152	4.950	1.149	1.171	275
Estados Unidos	6.523	690	466.561	67.051	61.985	11.301	100	19	100,00	19,00	0,55	2,72
Paraguai	7.797	884	1.487	322	11.595	2.025	29.588	3.900	27.284	3.592	23.391	3.428
Uruguai	84.998	10.460	138.263	26.863	92.773	17.174	9.671	1.317	9.671	1.317	2.497	338
Outros	1	6	-	-	120	26	22	9	22,00	8,00	-	-
Soma	221.102	26.732	650.152	102.830	214.297	40.245	44.346	6.396	42.027	6.085	27.059	4.044
BENEFICIADO												
Argentina	57.842	11.916	143.072	45.729	213.643	61.221	223.438	55.081	194.335	48.207	248.901	62.920
Estados Unidos	320	237	5.968	1.901	233	205	215	236	190	218	211	278
Paraguai	2.079	496	1.998	630	3.840	1.201	11.856	3.146	9.426	2.528	21.204	5.676
Tailândia	53	16	50.794	11.511	130.378	28.233	146	52	146	51	127	41
Uruguai	346.755	72.696	421.436	132.339	324.389	95.732	250.204	63.325	216.474	54.984	267.276	72.930
Vietnam	-	-	11.000	2.375	27.000	5.707	-	-	-	-	-	-
Outros	452	405	4.705	1.505	7.387	2.149	1.619	1.139	1.359	930	3.200	1.623
Soma	407.501	85.766	638.973	195.990	706.869	194.449	487.477	122.980	421.930	106.918	540.919	143.468
PARTIDO OU QUIRERA												
Argentina	300	38	250	50	150	35	400	54	400	54	-	-
Uruguai	10.422	1.289	4.343	877	5.401	1.005	280	30	280	30	92	20
Outros	-	-	43	5	40	5	-	-	-	-	160	14
Soma	10.722	1.327	4.636	932	5.591	1.045	680	84	680	84	252	35

Fonte: SECEX

(1) Dados sujeitos a alterações

NCM:

ARROZ COM CASCA: 1006.00.00 A 1006.19.99

ARROZ BRANQUEADO : 1006.30.11 A 1006.30.29

ARROZ PARTIDO: 1006.40.00

MILHO EM GRÃO

Importações Brasileiras, por Países de Origem (1)

Países de Origem	2002		2003		2004		2005		Jan-Nov/05		Jan-Nov/06	
	Quant. (t)	Valor FOB US\$1000	Quant.(t)	Valor FOB US\$1000	Quant.(t)	Valor FOB US\$1000	Quant.(t)	Valor FOB US\$1000	Quant.(t)	Valor FOB US\$1000	Quant.(t)	Valor FOB US\$1000
Argentina	30.837	9.615	48.410	10.305	27.717	8.816	98.615	13.170	94.013	12.242	33.400	8.386
Estados Unidos	17	13	7.480	1.486	152	898	141	721	85	419	147	863
Paraguai	314.268	25.094	741.374	58.803	302.621	24.759	477.458	42.927	450.558	40.383	758.091	57.699
Outros	134	36	406	11	-	-	20.812	2.019	19.813	1.931	27,00	49,90
TOTAL	345.256	34.758	797.670	70.605	330.490	34.474	597.026	58.837	564.469	54.975	791.665	66.999

Fonte: SECEX

(1) Dados sujeitos a alterações

NCM:

1005.00.00 A 1005.99.99

Importações e Exportações Brasileiras

COMPLEXO DE SOJA Importações Brasileiras, por Países de Origem (1)

Países de Origem	2002		2003		2004		2005		Jan-Nov/05		Jan-Nov/06	
	Quant. (t)	Valor FOB US\$1000	Quant. (t)	Valor FOB US\$1000	Quant. (t)	Valor FOB US\$1000	Quant. (t)	Valor FOB US\$1000	Quant. (t)	Valor FOB US\$1000	Quant. (t)	Valor FOB US\$1000
GRÃO												
Paraguai	1.045.204	174.671	1.189.229	231.192	348.312	72.932	367.591	68.683	354.791	65.992	39.433	7.704
Outros	-	-	-	-	-	-	157	61	157	61	924	197
Soma	1.045.204	174.671	1.189.229	231.192	348.312	72.932	367.748	68.755	354.948	66.053	40.357	7.902
FARELO												
Paraguai	367.549	58.275	305.417	55.157	187.693	36.745	188.678	31.975	173.440	29.400	123.900	20.459
Outros	-	-	-	-	103	181	11	51	7	36	18	46
Soma	367.549	58.275	305.417	55.157	187.797	36.926	188.689	32.025	173.447	29.436	123.918	20.505
ÓLEO BRUTO, REFINADO E OUTROS												
Argentina	116.983	46.549	20.267	10.330	25.501	15.163	-	-	-	-	24.846	10.990
Paraguai	16.725	6.105	3.450	1.652	1.275	718	-	-	-	-	-	-
Uruguai	-	-	12.700	6.204	-	-	-	-	-	-	-	-
Outros	106	46	18	36	127	64	3.185	2.156	3.179	2.144	517	655
Soma	133.814	52.700	36.435	18.222	26.903	15.944	3.185	2.156	3.179	2.144	25.364	11.646

FONTE: SECEX

(1) Dados sujeitos a alterações

NCM:

SOJA GRÃO: 1201.00.00 a 1201.00.99

FARELO: 2304.00.00 A 2304.00.99

ÓLEO BRUTO, REFINADO E OUTROS: 1507.10.00 A 1507.90.90

TRIGO Importações Brasileiras, por Países de Origem (1)

Países de Origem	2002		2003		2004		2005		Jan-Nov/05		Jan-Nov/06	
	Quant. (t)	Valor FOB US\$1000	Quant. (t)	Valor FOB US\$1000	Quant. (t)	Valor FOB US\$1000	Quant. (t)	Valor FOB US\$1000	Quant. (t)	Valor FOB US\$1000	Quant. (t)	Valor FOB US\$1000
EM GRÃO												
Argentina	5.422.944	723.734	5.531.083	864.667	4.653.207	705.202	4.519.655	595.206	4.052.424	530.986	5.434.945	814.494
Canadá	59.076	8.258	170.318	23.587	-	-	-	-	-	-	71.525	10.482
Estados Unidos	677.203	96.503	500.014	69.810	73.948	10.729	29.799	4.123	29.799	4.123	16.499	2.514
Paraguai	81.489	10.727	96.184	12.607	120.613	13.942	408.926	45.950	322.755	36.048	311.665	40.363
Uruguai	14.050	1.977	5.230	852	27	3	29.721	3.725	29.721	3.725	81.272	12.545
Outros	317.466	36.948	309.097	38.176	57	22	24	9	19	7	-	-
Soma	6.572.228	878.147	6.611.926	1.009.699	4.847.852	729.898	4.988.125	649.013	4.434.718	574.889	5.915.906	880.398
FARINHA												
Argentina	81.027	14.308	8.947	1.923	9.329	2.041	4.271	807	4.243	802	69.380	15.205
Paraguai	5.740	1.082	2.211	476	8.971	1.723	4.580	818	3.918	696	2.058	387
Uruguai	7.345	1.520	8.893	2.044	8.784	1.869	17.837	3.766	16.673	3.508	19.089	4.582
Outros	1.726	363	4.125	1.190	6.991	2.315	1.508	609	1.295	520	2.496	930
Soma	95.838	17.273	24.176	5.633	34.075	7.948	28.196	6.000	26.129	5.526	93.022	21.104

FONTE: SECEX

(1) Dados sujeitos a alterações

NCM:

TRIGO EM GRÃO: 1001.00.00 A 1001.99.99

FARINHA: 1101.00.10

Importações e Exportações Brasileiras

ALGODÃO EM PLUMA
EXPORTAÇÕES BRASILEIRAS, POR PAÍSES DE DESTINO (1)

Países de Origem	2002		2003		2004		2005		Jan-Nov05		Jan-Nov06	
	Quant. (t)	Valor FOB US\$1000	Quant. (t)	Valor FOB US\$1000	Quant. (t)	Valor FOB US\$1000	Quant. (t)	Valor FOB US\$1000	Quant. (t)	Valor FOB US\$1000	Quant. (t)	Valor FOB US\$1000
Argentina	21.755	25.790	48.585	50.422	29.495	35.026	20.707	22.533	16.331	17.916	28.415	30.031
Alemanha	3.550	3.000	4.439	4.793	9.311	11.504	4.289	5.253	4.289	5.253	1.246	1.529
China	2.845	2.408	17.027	18.831	14.905	19.161	77.532	90.156	62.969	72.962	20.514	23.762
Hong Kong	1.090	849	4.828	5.172	3.847	4.978	1.940	2.179	1.411	1.597	271	324
Indonésia	8.139	7.930	18.314	19.254	50.002	63.294	47.260	54.922	37.238	43.641	41.904	47.442
Itália	8.587	7.328	5.962	6.497	17.155	20.817	15.880	19.010	14.190	17.027	6.912	7.545
Japão	3.843	3.202	21.002	23.484	31.252	39.900	27.960	32.561	22.854	26.822	19.692	21.919
Portugal	15.143	12.600	5.223	5.054	10.072	12.263	6.636	7.747	6.354	7.406	2.817	3.135
Taiândia	5.027	4.361	6.480	7.092	28.652	35.587	16.085	18.835	13.537	15.894	9.314	10.486
Taiwan	1.400	1.178	2.746	2.896	11.358	14.562	17.271	19.704	13.401	15.259	18.810	20.697
Outros	38.248	25.162	40.829	45.031	124.995	148.979	155.403	176.832	134.816	153.972	120.358	133.538
Total	109.627	93.808	175.435	188.526	331.044	406.070	390.963	449.732	327.450	377.749	270.252	300.408

Fonte: SECEX

(1) Dados sujeitos a alterações

NCM 5201.00.00 A 5201.99.99

MILHO EM GRÃO
Exportações Brasileiras, por Países de Destino (1)

Países de Origem	2002		2003		2004		2005		Jan-Nov05		Jan-Nov06	
	Quant. (t)	Valor FOB US\$1000	Quant. (t)	Valor FOB US\$1000	Quant. (t)	Valor FOB US\$1000	Quant. (t)	Valor FOB US\$1000	Quant. (t)	Valor FOB US\$1000	Quant. (t)	Valor FOB US\$1000
Arábia Saudita	66.650	6.815	136.421	14.121	68.075	7.725	-	-	-	-	-	-
Argélia	72.270	7.168	18.241	1.824	-	-	-	-	-	-	-	-
Argentina	550	348	1.803	1.200	856	667	112	134	111	132	124	413
Chile	105.287	9.450	39.607	3.808	12.936	1.152	-	-	-	-	9.990	799
Chipre	46.956	4.519	48.412	4.984	-	-	-	-	-	-	-	-
Coreia Rep.Sul	750.162	70.129	737.442	76.374	1.449.673	164.699	163.564	15.182	163.564	15.182	799.606	91.969
Coreia Rep.Norte	51.658	4.762	7.600	841	138.292	15.827	-	-	-	-	110.847	12.986
Espanha	292.120	27.485	919.935	95.019	460.862	54.291	66.460	6.495	66.460	6.495	589.615	69.137
Estados Unidos	572	541	460	419	389	585	4.884	6.944	2.876	4.267	958	1.863
Itália	-	-	80.901	8.539	332.134	39.150	-	-	-	-	9.000	945
Irã	341.512	33.391	435.357	44.836	1.304.642	155.323	700.381	68.446	700.381	68.446	1.770.337	205.416
Iugoslávia	-	-	-	-	44.658	5.192	-	-	-	-	-	-
Japão	382.323	34.975	244.754	25.879	17.409	2.105	23.947	2.379	23.944	2.371	20	35
Marrocos	150.414	15.077	145.711	14.773	31.246	3.606	-	-	-	-	-	-
Paraguai	4.048	4.584	1.707	2.113	6.255	7.673	4.282	6.485	3.601	5.061	4.865	6.906
Tunísia	41.379	3.997	17.900	1.790	-	-	-	-	-	-	-	-
Países Baixos	39	8	58.196	6.287	265.042	28.934	-	-	-	-	5	2
Portugal	30.806	2.719	120.067	12.590	166.137	19.440	32.554	2.938	32.554	2.938	63.895	7.311
Outros	410.244	41.629	551.719	59.740	732.393	90.958	73.833	11.860	61.850	10.075	273.986	40.460
Total	2.746.990	267.597	3.566.232	375.136	5.030.999	597.336	1.070.016	120.862	1.055.341	114.967	3.633.248	438.243

Fonte: SECEX

(1) Dados sujeitos a alterações.

NCM 1005.00.00 A 1005.99.99

Importações e Exportações Brasileiras

COMPLEXO DE SOJA Exportações Brasileiras, por Países de Destino (1)

Países de Origem	2003		2004		2005		Jan-Nov/05		Jan-Nov/06	
	Quant. (t)	Valor FOB US\$1000	Quant. (t)	Valor FOB US\$1000	Quant. (t)	Valor FOB US\$1000	Quant.(t)	Valor FOB US\$1000	Quant.(t)	Valor FOB US\$1000
GRÃO										
Alemanha	2.206.528	493.473	1.635.513	498.239	952.572	224.314	952.372	224.204	1.043.908	240.848
China	6.101.943	1.313.073	5.678.005	1.621.736	7.157.546	1.716.921	6.816.478	1.634.466	10.708.848	2.415.398
Espanha	1.569.663	334.061	1.542.159	418.310	2.089.359	494.608	1.920.164	452.151	1.695.692	386.019
França	579.156	130.265	173.982	49.192	351.123	82.936	351.123	82.936	166.835	37.663
Itália	773.353	165.066	862.255	240.283	1.344.951	319.738	1.280.198	302.674	1.011.806	230.072
Japão	625.293	140.001	381.047	97.270	418.427	96.648	418.427	96.648	220.251	49.850
Países Baixos	3.669.291	769.694	3.569.138	952.412	5.049.511	1.213.163	4.813.769	1.155.137	3.598.602	818.778
Outros	4.365.239	944.810	5.405.590	1.517.465	5.071.583	1.196.719	4.929.703	1.162.884	6.040.925	1.368.120
SOMA	19.890.466	4.290.443	19.247.689	5.394.907	22.435.071	5.345.047	21.482.234	5.111.100	24.486.866	5.546.747
FARELO										
Alemanha	902.158	175.239	1.062.345	245.959	1.044.899	214.619	951.231	195.590	808.032	162.357
China	-	-	100	36	5.000	954	5.000	954	15.962	3.011
Dinamarca	110.085	21.567	60.218	14.775	148.286	30.886	148.286	30.886	154.756	30.706
Espanha	315.220	57.183	652.643	139.207	372.560	70.154	338.909	63.332	203.019	40.230
França	2.625.168	490.257	3.021.498	667.513	3.122.020	610.054	2.848.249	554.268	2.218.403	424.442
Itália	656.429	128.501	494.030	115.618	458.513	93.627	439.368	89.833	377.985	73.690
Países Baixos	3.962.254	758.801	4.068.020	907.774	3.513.642	688.315	3.294.656	644.489	2.395.738	463.773
Polônia	30.030	5.780	-	-	-	-	-	-	-	-
Taiilândia	585.921	119.825	592.752	135.960	1.011.656	204.751	947.115	190.394	1.140.090	232.098
Outros	4.414.893	845.221	4.534.016	1.044.047	4.745.102	951.681	4.430.007	886.284	4.039.371	779.350
SOMA	13.602.158	2.602.374	14.485.621	3.270.889	14.421.679	2.865.042	13.402.821	2.656.030	11.353.355	2.209.656
ÓLEO BRUTO, REFINADO E OUTROS										
Bangladesh	91.469	45.481	94.514	51.088	26.000	11.928	13.500	6.178	34.290	16.846
China	544.265	268.101	882.866	493.383	365.531	169.186	358.151	165.824	207.999	96.586
Irã	960.328	471.864	636.077	332.565	765.558	354.215	684.058	318.030	593.072	288.668
Paquistão	12.944	6.236	9.850	5.104	5.000	2.386	4.500	2.155	-	-
Países Baixos	32.209	13.520	59.434	30.898	150.749	70.645	120.191	56.511	484.190	251.555
Hong Kong	104.928	53.920	44.820	27.606	12.463	6.014	12.463	6.014	20.514	9.956
Outros	739.844	373.428	789.682	441.451	1.371.753	652.264	1.252.922	597.236	851.675	423.936
SOMA	2.485.987	1.232.550	2.517.243	1.382.095	2.697.054	1.266.638	2.445.785	1.151.948	2.191.740	1.087.548

Elab.: CONAB/DIGEM/SUINF/GEINT

(1) Dados sujeitos a alterações

NCM:

SOJA EM GRÃO: 1201.00.00 A 1201.00.99

SOJA FARELO: 2304.00.00 A 2304.00.99

TRIGO Exportações Brasileiras, por Países de Destino (1)

Países de Destino	2003		2004		2005		Jan-Nov/05		Jan-Nov/06	
	Quant. (t)	Valor FOB US\$1000	Quant. (t)	Valor FOB US\$1000	Quant. (t)	Valor FOB US\$1000	Quant.(t)	Valor FOB US\$1000	Quant.(t)	Valor FOB US\$1000
EM GRÃO										
Argélia	-	-	262.321	41.147	-	-	-	-	-	-
Bélgica	-	-	29.016	4.498	-	-	-	-	-	-
Bulgária	-	-	82.150	13.525	-	-	-	-	-	-
Espanha	-	-	77.755	12.132	56.950	5.296	-	-	179.145	16.714
Egito	-	-	-	-	-	-	-	-	53.500	4.815
Filipinas	-	-	-	-	-	-	-	-	266.538	26.076
Grécia	-	-	34.050	5.320	-	-	-	-	-	-
Itália	-	-	87.162	13.691	-	-	-	-	-	-
Marrocos	28.500	4.204	303.133	47.264	-	-	-	-	-	-
Moçambique	-	-	-	-	3.500	458	3.500	458	-	-
Romenia	21.400	3.106	221.943	34.694	-	-	-	-	-	-
Tunísia	-	-	97.711	15.292	-	-	-	-	-	-
Turquia	-	-	43.104	7.112	-	-	-	-	-	-
Outros	289	103	85.038	13.099	95.727	8.873	26	20	152.436	16.783
Soma	50.189	7.412	1.323.383	207.774	156.177	14.628	3.526	478	651.620	64.387

FONTE: SECEX

Elab.: CONAB/DIGEM/SUINF/GEINT

(1) Dados Sujeitos a alterações

NCM:

TRIGO EM GRÃO: 1001.00.00 A 1001.99.99

Importações e Exportações Brasileiras

BALANÇA DO AGRONEGÓCIO
EXPORTAÇÕES BRASILEIRAS

Produto / Sub-produto	2004		2005		jan a nov/05		jan a nov/06	
	ton	mil US\$	ton	mil US\$	ton	mil US\$	ton	mil US\$
Açúcar	16.011.340	2.821.746	18.387.965	4.102.359	17.169.980	3.778.643	16.763.969	5.611.816
Confeitos	155.792	166.118	147.576	169.078	135.869	154.588	111.348	150.766
Cristal, Bruto de Cana	9.565.748	1.510.982	11.578.984	2.382.147	10.735.675	2.173.147	11.229.803	3.454.454
Outros Açúcares	91.623	15.401	93.366	14.453	91.276	13.704	61.313	15.389
Refin Cana/Beterraba	6.198.177	1.129.245	6.568.040	1.536.681	6.207.160	1.437.205	5.361.505	1.991.207
Alcool	1.929.896	504.083	2.083.779	771.860	1.918.436	703.031	2.509.549	1.481.451
Alcool Carburante	1.926.634	497.740	2.080.494	765.529	1.915.402	697.178	2.506.432	1.475.806
Derivados	3.262	6.343	3.285	6.331	3.034	5.853	3.117	5.646
Algodão	544.395	1.324.885	618.770	1.406.165	555.509	1.255.304	438.570	1.110.481
Algodão Cardado	1.002	1.285	2.417	2.852	2.092	2.476	2.700	3.050
Algodão em Pluma	331.044	406.070	390.963	449.732	327.450	377.749	270.252	300.408
Artefatos	853	4.485	781	4.131	714	3.765	670	3.634
Farelo de Algodão	13.164	1.533	0,15	0,35	-	-	-	-
Fios de Algodão	27.851	78.145	25.129	62.424	23.003	56.956	20.658	55.453
Óleo Refin. de Algodão	2.058	1.224	7.666	3.656	7.666	3.656	244	143
Outros Óleos de Algodão	42.352	23.076	54.978	25.421	51.357	23.807	25.838	12.365
Resíduos de Algodão	1.387	3.129	1.772	3.891	1.500	3.474	2.760	5.065
Sacaria	696	15.441	563	10.835	530	10.244	276	5.100
Tecidos de Algodão	68.349	300.731	64.228	292.076	59.513	268.884	61.788	296.113
Vestuário de Algodão	55.639	489.762	70.272	551.147	63.563	500.845	53.345	429.027
Amendoim	47.555	34.656	79.483	52.224	70.444	47.431	62.103	38.170
Amendoim em Grão	38.838	26.151	58.959	33.958	51.213	30.206	45.168	24.402
Farelo	-	-	0,09	0,18	-	-	1	1
Óleo Bruto	6.740	6.602	17.824	15.741	16.531	14.699	15.481	12.587
Óleo Refinado	1.977	1.903	2.700	2.526	2.700	2.526	1.453	1.179
Animais vivos	7.710	19.129	43.329	43.188	41.332	40.833	91.276	83.151
Arroz	36.957	7.643	272.607	56.746	258.150	53.810	290.309	59.406
Arroz Beneficiado	5.801	2.593	34.951	10.761	33.870	10.399	59.912	18.084
Arroz com Casca	71	35	72	28	72	28	96	45
Arroz Partido	30.870	4.983	237.301	45.916	223.925	43.342	229.199	41.213
Farelo de Arroz	215	32	283	41	283	41	1.102	65
Aveia Centeio e Cevada	9.783	2.563	2.425	586	2.425	586	6.163	2.849
Aveia	2.425	450	1.475	269	1.475	269	976	275
Centeio	27	9	-	-	-	-	200	59
Cevada em Grão	0,10	0,38	0,07	0,07	0,07	0,07	-	-
Malte	7.331	2.104	950	317	950	317	4.987	2.515
Bebidas	99.749	51.171	121.468	68.279	111.311	62.603	112.830	67.802
Cervejas	28.300	12.596	61.626	28.358	56.955	26.333	55.713	26.295
Destilados	13.942	16.933	15.774	18.434	14.533	16.950	15.079	18.366
Outras Bebidas	53.790	19.380	39.252	18.021	35.814	16.301	37.646	19.534
Vinhos de Uva	3.717	2.262	4.817	3.467	4.010	3.020	4.392	3.607
Borracha Natural	274	471	164	325	154	301	206	539
Cacau e Preparações	135.572	319.937	146.141	386.807	133.873	355.945	129.194	337.816
Cacau em Amêndoa	1.112	1.875	1.066	1.783	815	1.369	407	737
Cacau em Pó	27.918	56.991	29.595	44.154	27.003	40.762	26.115	31.909
Chocolates	54.623	121.770	54.913	151.869	50.349	138.449	41.501	129.095
Manteiga de Cacau	34.131	104.716	39.199	156.339	36.540	145.527	34.592	136.231
Pastas de Cacau	16.634	33.982	19.916	31.874	17.914	29.178	24.786	39.063
Resíduos de Cacau	1.154	603	1.453	787	1.253	661	1.792	780

continua

Importações e Exportações Brasileiras

**BALANÇA DO AGRONEGÓCIO
EXPORTAÇÕES BRASILEIRAS**

Produto / Sub-produto	2004		2005		jan a nov/05		jan a nov/06	
	ton	mil US\$	ton	mil US\$	ton	mil US\$	ton	mil US\$
Café	1.491.754	2.051.848	1.441.297	2.919.421	1.324.141	2.674.310	1.415.185	3.029.677
Café Cru, em Grão	1.410.801	1.750.091	1.352.097	2.516.614	1.243.458	2.314.713	1.343.363	2.641.576
Café Solúvel	78.257	293.306	85.034	386.105	77.027	345.149	66.549	364.155
Café Torrado e outros	2.696	8.451	4.165	16.703	3.656	14.448	5.273	23.946
Carnes	4.360.786	6.154.419	5.083.735	8.073.185	4.684.510	7.376.158	4.569.505	7.773.639
Bovino Congelado	741.659	1.370.926	907.827	1.791.967	849.977	1.668.855	1.005.761	2.249.098
Bovino em Conserva	171.176	446.979	178.602	524.704	161.629	464.854	187.126	601.481
Bovino Fresco	183.414	592.139	177.763	627.136	169.604	588.272	114.022	624.945
Bovino Salgado	4.541	8.731	3.161	6.694	3.132	6.542	2.554	7.725
Frango em Conserva	45.416	101.435	84.228	184.864	75.558	164.410	115.281	252.586
Frango em Pedacos	1.449.979	1.692.170	1.717.604	2.236.895	1.567.003	2.001.072	1.505.781	1.822.266
Frango Inteiro	974.565	801.821	1.044.362	1.087.314	957.948	985.300	854.775	833.215
Múdos de Bovino	63.009	68.695	62.667	63.875	58.347	58.723	68.402	83.027
Outras Carnes	167.203	253.516	144.721	217.367	133.858	200.516	105.343	156.135
Outras Preparações	62.870	51.564	152.025	178.200	139.673	162.525	138.688	203.311
Suino em Conserva	4.812	5.757	4.399	6.914	3.965	6.108	4.829	8.039
Suino Fresco/Congelado	489.857	758.136	604.730	1.144.685	562.495	1.066.891	465.331	929.140
Suino Salgado	2.285	2.548	1.645	2.570	1.320	2.091	1.613	2.671
Castanha de Caju	47.442	186.376	41.856	187.126	38.263	172.302	39.871	172.450
Castanha-do-Pará	13.106	21.626	16.927	34.397	16.577	33.165	12.245	18.029
Cera de Carnaúba	14.286	30.480	14.885	39.322	13.530	35.910	14.592	38.869
Chá e Especiarias	91.065	115.880	88.319	112.569	77.655	98.289	86.343	147.217
Chá Verde e Preto	3.593	5.471	3.407	5.810	3.225	5.324	2.949	4.982
Erva Mate	28.552	18.104	31.441	25.674	28.277	22.617	28.809	29.281
Outras Especiarias	15.916	27.233	15.047	24.840	13.243	21.882	15.253	35.017
Pimenta	43.003	65.073	38.424	56.245	32.910	48.465	39.332	77.937
Chapéus e Artefatos	39	1.575	37	1.604	33	1.300	46	1.754
Cortiça e Suas Obras	414	1.505	345	1.724	295	1.544	466	1.763
Couros e Peleteria	424.749	2.896.734	428.893	3.069.341	388.612	2.782.469	455.850	3.165.505
Calçados	76.440	1.457.742	66.974	1.511.639	61.164	1.370.933	52.634	1.328.886
Couros	347.487	1.425.750	361.041	1.540.071	326.659	1.395.718	402.069	1.812.473
Peleteria	822	13.242	878	17.630	788	15.818	1.147	24.146
Extr Corantes e Tanantes	34.069	29.228	31.816	32.460	28.307	28.838	32.269	33.824
Corantes	704	3.258	618	3.077	562	2.717	519	2.324
Tanantes	33.365	25.971	31.198	29.383	27.745	26.122	31.750	31.500
Feijão	2.342	1.235	2.302	1.534	2.067	1.326	6.981	4.500
Flores e Plantas	8.300	23.608	6.750	25.823	6.283	23.769	7.552	27.446
Frutas (exc Laranja)	769.021	362.591	807.878	446.359	723.442	404.945	688.308	427.791
Fumo	592.844	1.425.763	629.629	1.706.520	560.133	1.485.235	537.994	1.639.174
Charutos e Cigarilhas	36	456	25	577	24	547	28	682
Cigarros	2.871	15.966	2.808	15.658	2.368	13.363	3.615	19.286
Em Folhas	447.658	1.323.961	467.723	1.597.889	410.953	1.385.808	386.519	1.519.453
Picado ou Reconstituído	142.279	85.380	159.073	92.396	146.786	85.517	147.833	99.752
Girassol	8.641	4.648	2.025	1.296	2.123	1.377	461	539
Farelo de Girassol	-	-	-	-	-	-	-	-
Óleo Bruto de Girassol	8.640	4.646	2.014	1.269	2.014	1.269	0,27	0,26
Óleo Refin. de Girassol	-	-	-	-	98	81	291,08	412,18
Sementes	2	2	11	27	11	26	169	126
Juta	14	48	5	39	5	39	3,68	21,92
Fibras de juta	0,19	2	0,003	0,09	0,00	0,09	0	2
Sacaria	14	46	5	39	4,86	38,62	3,53	20

continua

Importações e Exportações Brasileiras

**BALANÇA DO AGRONEGÓCIO
EXPORTAÇÕES BRASILEIRAS**

Produto / Sub-produto	2004		2005		jan a nov/05		jan a nov/06	
	ton	mil US\$	ton	mil US\$	ton	mil US\$	ton	mil US\$
Lã e Pelos	5.216	21.997	5.437	23.031	4.709,51	21.036,44	7.339	22.502
Lã e Pelos Finos	5.179	21.039	5.400	21.677	4.675	19.814	7.323	21.598
Tecidos de Lã	0,24	4	3	48	1	8	1	8
Vestuário de Lã	37	953	35	1.306	34	1.215	15,83	897
Laranja	1.701.334	1.132.073	1.839.942	1.176.960	1.703.989	1.099.102	1.682.388	1.396.569
Farelo de Polpas Cítricas	-	-	-	-	-	-	-	-
Laranjas Frescas	90.119	21.492	30.652	8.953	30.648	8.931	50.139	16.468
Óleo Essencial de Laranja	27.158	52.489	31.690	57.507	28.069	49.715	24.664	54.001
Suco Concentrado	1.584.057	1.058.091	1.777.599	1.110.500	1.645.272	1.040.455	1.607.585	1.326.100
Leite e Laticínios	68.240	95.381	78.366	130.093	67.166	111.169	82.588	128.385
Leite em Pó	55.311	74.245	61.792	93.849	52.270	78.652	68.033	99.650
Leite 'In Natura'	3.064	2.888	1.904	2.194	1.733	1.960	4.612	5.408
Queijos e Manteigas	9.865	18.248	14.670	34.050	13.163	30.556	9.943	23.328
Madeiras e seus Produtos	14.347.928	6.690.430	14.825.301	7.197.534	13.364.411	6.504.485	13.426.890	7.199.177
Madeiras	7.001.756	3.043.934	6.776.316	3.031.543	6.138.486	2.749.154	5.537.365	2.886.634
Móveis e Construções	504.471	737.365	462.852	761.178	427.933	702.616	384.535	651.228
Papel	1.852.911	1.186.763	2.039.088	1.370.921	1.871.953	1.251.836	1.836.670	1.401.899
Pastas de Madeira	4.988.790	1.722.368	5.547.044	2.033.892	4.926.038	1.800.879	5.668.320	2.259.416
Mamona	21.125	23.312	29.912	30.317	28.272	28.913	16.994	14.459
Óleo de Ricino	824	982	11.782	9.620	11.581	9.433	2.701	2.186
Óleo Hidrogenado	20.301	22.329	18.130	20.697	16.691	19.480	14.293	12.273
Mandioca	10.216	5.287	12.932	5.499	11.880	5.074	12.676	5.380
Farinha de Mandioca	1.771	928	1.387	726	1.234	629	1.626	910
Fécula de Mandioca	8.444	4.359	11.545	4.773	10.647	4.445	11.050	4.470
Mat de Entrançar	15.669	4.966	15.976	4.847	9.238	2.997	31.980	9.118
Mat de Entrançar	15.659	4.885	15.970	4.786	9.231	2.940	31.964	9.031
Obras de Cestaria	10	81	7	61	7	57	15	87
Mat Proteicas e Enzimas	66.063	148.028	70.378	168.691	64.440	154.105	70.497	180.015
Enzimas	2.115	12.372	2.394	14.135	2.067	12.493	3.015	26.572
Matérias Proteicas	63.948	135.656	67.984	154.556	62.373	141.612	67.481	153.443
Milho	5.074.926	621.920	1.112.181	147.223	1.092.453	138.120	3.669.351	458.327
Farelo de Milho	7.534	1.072	1.219	462	1.149	438	4.648	1.572
Milho em Grão	5.030.999	597.336	1.070.016	120.862	1.055.341	114.967	3.633.248	438.243
Óleo Bruto de Milho	36.393	23.512	40.945	25.900	35.963	22.715	31.455	18.513
Óleo Refin. de Milho	-	-	-	-	-	-	-	-
Óleos Essenc e Resinas	83.059	66.767	77.707	74.266	70.112	65.943	90.368	109.901
Óleos Essenciais	46.349	46.040	42.666	48.059	38.776	43.075	46.828	64.019
Resinas	36.710	20.728	35.041	26.207	31.336	22.868	43.540	45.882
Outras Farinhas e Farelos	1.058.901	127.361	951.826	132.359	860.368	119.730	863.974	148.677
Farinhas e Farelos Diversos	966.022	77.862	857.435	71.794	775.220	64.987	771.758	83.460
Rações Animais	92.880	49.499	94.390	60.565	85.149	54.744	92.217	65.217
Outras Fibras Têxteis	14.665	15.431	14.015	20.320	12.609	18.038	14.438	24.801
Outras Fibras	13.855	13.158	13.181	17.366	11.861	15.405	13.562	21.115
Tapetes e Similares	788	2.213	824	2.907	738	2.585	874	3.672
Tecidos exc algodão	22	58	10	47	10	47	1	6
Vestuário de Linho	0,02	2	0,28	0,38	0,28	0,38	1	8
Outros Óleos e Oleagin	223.627	115.709	162.079	115.580	135.875	102.258	85.250	105.390
Azeite de Oliva	73	217	62	207	60,26	196	58	204
Óleo de Dendê	13.669	6.778	44.869	17.406	44.818	17.358	24.576	10.840
Outras Oleaginosas	115.358	45.712	28.212	40.440	9.454	33.360	10.017	51.875
Outros Óleos	94.528	63.002	88.935	57.527	81.542	51.345	50.598	42.471

continua

Importações e Exportações Brasileiras

**BALANÇA DO AGRONEGÓCIO
EXPORTAÇÕES BRASILEIRAS**

Produto / Sub-produto	2004		2005		jan a nov/05		jan a nov/06	
	ton	mil US\$	ton	mil US\$	ton	mil US\$	ton	mil US\$
Outros Prod Animais	170.208	212.777	196.759	223.324	178.839	200.465	185.718	217.878
Mel Natural	21.029	42.303	14.442	18.940	12.668	16.265	13.894	22.065
Ovos de Aves	10.691	19.433	19.703	29.790	18.355	27.443	16.681	24.397
Prod Anim Comestíveis	41	927	94	1.786	91	1.567	24	1.584
Prod Anim Não Comestíveis	138.447	150.113	162.519	172.808	147.724	155.191	155.119	169.832
Outros Prod Vegetais	13.547	6.614	1.722	5.305	1.606	5.010	10.128	7.166
Peixes e Crustáceos	107.017	436.328	95.254	418.756	88.760	389.718	74.605	358.637
Em conserva	6.855	20.323	8.751	28.432	7.855	25.453	8.675	33.249
In natura	100.161	416.005	86.504	390.324	80.905	364.265	65.930	325.389
Prepar de Cereais	131.291	114.713	166.004	137.215	153.119	123.275	171.902	148.552
Amidos e Féculas	12.862	3.788	19.212	5.490	18.304	5.181	26.971	8.545
Outras Farinhas	38.933	8.327	61.676	13.747	57.437	12.755	69.453	15.987
Preparações	79.496	102.598	85.116	117.978	77.378	105.339	75.478	124.020
Produtos Hortícolas	42.604	30.172	41.346	37.130	38.929	32.865	24.460	21.104
Alho em Pó	0,330	1,574	0,401	1,740	0,401	1,740	2,315	6,972
Alho Fresco/Refrigerado	46	25	832	660	438	343	250	191
Azeitona	4	8	9	25	9	24	3	5
Outros Hortícolas	42.553	30.138	40.504	36.443	38.482	32.497	24.204	20.901
Seda	1.773	36.264	1.542	35.098	1.416	31.723	1.341	40.947
Fios e Tecidos	1.765	35.513	1.534	33.547	1.409	30.247	1.340	40.207
Vestuário de Seda	8	751	8	1.551	8	1.476	1	740
Sisal/Fibras	114.549	66.979	92.043	68.650	77.636	55.959	82.233	67.858
Cordéis	51.487	34.389	35.003	33.375	28.303	25.597	32.610	35.971
Sisal em Bruto	61.126	27.528	55.285	30.988	47.690	26.356	48.624	29.449
Tapetes	1.937	5.061	1.755	4.286	1.642	4.006	999	2.439
Soja	36.250.554	10.047.890	39.553.805	9.476.727	37.330.839	8.919.078	38.031.962	8.843.951
Farelo de Soja	14.485.621	3.270.889	14.421.679	2.865.042	13.402.821	2.656.030	11.353.355	2.209.656
Óleo Bruto de Soja	2.122.754	1.155.756	2.213.930	1.022.015	2.020.932	935.407	1.537.011	738.973
Óleo Refin. de Soja	383.722	220.086	483.080	244.596	424.808	216.514	653.739	348.006
Outros Óleos de Soja	10.767	6.253	45	27	45	27	990	569
Soja em Grão	19.247.689	5.394.907	22.435.071	5.345.047	21.482.234	5.111.100	24.486.866	5.546.747
Sorgo e Outros Cereais	133.337	14.572	24.119	3.071	24.005	2.996	888	1.502
Outros Cereais	73	45	470	288	357	215	11	8
Sorgo	133.264	14.527	23.649	2.783	23.648	2.781	877	1.494
Sucos e Conservas Alim	258.134	339.931	255.130	366.607	234.539	341.072	315.644	397.295
Conservas	63.615	52.252	62.994	60.010	56.705	54.251	55.794,08	61.770,21
Preparações Diversas	103.301	204.329	109.099	232.043	100.382	217.978	185.898	245.201
Sucos - exc. de Laranja	91.217	83.351	83.037	74.554	77.453	68.843	73.952	90.324
Sucos Gomas e Extratos	41.323	38.690	54.677	46.007	51.766	42.074	33.325	43.026
Trigo	1.324.862	208.341	157.363	15.087	4.676	921	652.652	64.863
Farinha de Trigo	1.479	567	1.187	459	1.150	444	1.033	476
Trigo em grão	1.323.383	207.774	156.177	14.628	3.526	478	651.620	64.387
A: TOTAL: BALANÇA DO AGRONEGÓCIO		39.015.777		43.600.959		39.935.590		45.291.163
B: TOTAL: BALANÇA COMERCIAL		96.475.238		118.308.269		107.412.396		125.236.033
C: PARTICIPAÇÃO % A/B		40,4		36,9		37		36

Fonte: Secex

Importações e Exportações Brasileiras

**BALANÇA COMERCIAL DO AGRONEGÓCIO
IMPORTAÇÕES BRASILEIRAS**

Produto / Sub-produto	2004		2005		jan a nov/05		jan a nov/06	
	ton	mil US\$	ton	mil US\$	ton	mil US\$	ton	mil US\$
Açúcar	23.925	23.444	41.616	24.714	38.925	22.046	26.312	26.203
Confeitos	6.372	10.669	4.860	9.442	4.269	8.243	4.409	10.092
Cristal, Bruto de Cana	0,14	1	1	1	0,45	0,99	12	8
Outros Açúcares	17.547	12.681	36.753	15.256	34.654	13.788	21.886	16.077
Refin Cana/Beterraba	6	93	3	14	2	14	6	26
Álcool	17.150	8.738	13.618	6.503	12.492	5.855	27.130	11.787
Álcool Carburante	303	317	184	295	178	263	78	246
Derivados	16.846	8.421	13.435	6.208	12.314	5.592	27.052	11.541
Algodão	130.629	238.465	74.022	189.256	71.134	174.050	131.138	355.958
Algodão Cardado	10	59	43	229	43	229	6	39
Algodão em Pluma	105.188	162.193	37.621	41.160	37.140	40.425	79.088	97.336
Artefatos	8	10	12	18	12	18	1	1
Farelo de Algodão	9.044	786	5.869	509	5.869	509	2.217	326
Fios de Algodão	3.696	12.556	7.705	21.876	7.094	20.108	13.668	41.369
Óleo Refin. de Algodão	0,02	0,23	0,08	2	0,08	2	100	53
Outros Óleos de Algodão	200	108	0,03	0,37	0,03	0,37	0,04	1
Resíduos de Algodão	691	697	626	747	626,04	745,59	508,69	617
Sacaria	15	43	1	16	1	16	5	73
Tecidos de Algodão	7.919	27.274	15.716	59.817	14.213	53.600	24.642	105.168
Vestuário de Algodão	3.858	34.739	6.429	64.881	5.756	58.390	10.902	110.976
Amendoim	238	352	202	331	175	298	1.127	1.173
Amendoim em Grão	179	164	152	140	125	109	1.032	873
Farelo	16	12	11	17	11	17	40	28
Óleo Bruto	1	12	10	68	10	68	16	116
Óleo Refinado	41	163	30	105	29	103	39	156
Animais vivos	522	5.085	745	6.492	696	5.994	696	3.314
Arroz	926.974	235.867	533.560	129.581	465.694	113.209	568.422	147.630
Arroz Beneficiado	706.869	194.449	487.477	122.980	421.930	106.918	540.919	143.468
Arroz com Casca	214.297	40.245	44.346	6.396	42.027	6.085	27.059	4.044
Arroz Partido	5.591	1.045	680	84	680	84	252	35
Farelo de Arroz	216	129	1.057	122	1.057	122	192	83
Aveia Centeio e Cevada	812.729	221.197	796.656	217.109	742.268	202.738	891.006	233.303
Aveia	450	50	1	3	1	3	1	6
Cevada em Grão	176.404	30.590	146.316	22.890	136.490	21.804	184.185	28.392
Malte	635.875	190.557	650.340	194.215	605.778	180.930	706.820	204.905
Bebidas	66.085	154.358	73.466	179.923	61.881	151.865	84.401	221.722
Cervejas	3.792	1.781	3.742	2.037	3.202	1.675	5.529	3.292
Destilados	13.121	51.120	15.862	61.222	13.703	52.999	18.554	73.968
Outras Bebidas	9.996	12.533	12.899	16.010	11.349	14.101	14.267	18.337
Vinhos de Uva	39.176	88.924	40.963	100.654	33.626	83.091	46.051	126.126
Borracha Natural	191.985	238.640	203.927	269.222	192.185	251.250	175.877	363.356
Cacau e Preparações	49.198	85.827	69.181	114.098	68.156	111.397	70.785	110.535
Cacau em Amêndoa	40.261	59.008	54.448	78.318	54.448	78.318	55.254	74.081
Cacau em Pó	1.980	2.426	4.851	5.283	4.580	5.060	4.354	2.929
Chocolates	5.947	23.013	6.395	27.531	5.933	25.202	5.868	30.703
Manteiga de Cacau	0,20	2	0,21	2	0,12	1	0,33	3
Pasta de Cacau	1.010	1.377	3.488	2.964	3.195,52	2.816	5.308,09	2.819

continua

Importações e Exportações Brasileiras

**BALANÇA COMERCIAL DO AGRONEGÓCIO
IMPORTAÇÕES BRASILEIRAS**

Produto / Sub-produto	2004		2005		jan a nov/05		jan a nov/06	
	ton	mil US\$	ton	mil US\$	ton	mil US\$	ton	mil US\$
Café	145	1.498	147	1.512	117	1.358	146	1.735
Café Cru, em Grão	0,38	3	22	49	-	-	-	-
Café Solúvel	33	405	37	424	36	415	32	388
Café Torrado e outros	112	1.090	89	1.039	80	942	114	1.346
Carnes	49.508	84.544	48.848	99.234	42.187	84.481	27.533	75.279
Bovino Congelado	7.607	14.967	6.886	18.755	5.744	15.777	4.028	14.429
Bovino em Conserva	100	136	368	516	346	480	66	31
Bovino Fresco	29.490	56.956	26.947	60.910	23.861	52.998	13.892	43.545
Bovino Salgado	-	-	2	5	2	5	-	-
Frango em Conserva	12	156	3	36	3,28	36	2	14
Frango em Pedacos	322	284	550	674	493	601	442,03	548
Frango Inteiro	-	-	-	-	-	-	-	-
Múdos de Bovino	7.165	3.921	8.490	5.048	7.305	4.347	2.401	1.368
Outras Carnes	3.117	6.508	4.817	11.452	3.714	8.720	6.197	13.133
Outras Preparações	36	265	95	503	78	417	94	414
Suíno em Conserva	11	66	13	80	10	56	29	127
Suíno Fresco/Congelado	1.549	465	549	289	527	281	223	332
Suíno Salgado	98	821	128	966	105	761	158	1.340
Castanha de Caju	1	6	-	-	-	-	1	11
Castanha-do-Pará	24	34	-	-	-	-	0,48	6
Cera de Carnaúba	49	170	63	195	54	163	56,8	250
Chá e Especiarias	23.437	28.910	15.199	20.064	14.005	18.742	14.300	16.663
Chá Verde e Preto	457	1.061	473	1.104	425	1.006	704	1.483
Erva Mate	2.789	759	2.224	802	1.969	709	3.331	1.377
Outras Especiarias	19.989	26.584	12.139	17.228	11.264	16.114	10.034	13.291
Pimenta	202	507	363	930	347	913	232	512
Chapéus e Artefatos	27	279	47	337	43	312	31	305
Cortiça e Suas Obras	1.795	4.871	1.961	5.666	1.757	5.151	1.711,69	5.751
Couros e Peleteria	51.446	225.045	59.519	237.800	52.411	211.252	64.658	277.198
Calçados	640	10.985	1.369	20.570	1.269	18.582	1.529	26.218
Couros	50.793	213.615	58.135	216.467	51.127	191.977	63.120	250.504
Peleteria	13	444	15	763	15	693	8	476
Extr Corantes e Tanantes	4.228	12.723	5.469	15.252	4.963,88	14.014	4.644,40	15.609
Corantes	1.510	9.250	1.503	10.167	1.390	9.352	1.242	11.039
Tanantes	2.718	3.474	3.966	5.085	3.573	4.662	3.403	4.570
Feijão	79.206	25.166	100.719	43.151	97.560	41.535	67.318	24.819
Flores e Plantas	1.958	6.737	1.316	5.622	1.149	4.961	1.456	7.731
Frutas (exc Laranja)	195.419	152.080	269.774	218.754	234.678	178.730	285.111	249.198
Fumo	8.135	19.825	8.873	22.227	8.338	21.487	10.830	28.414
Charutos e Cigarilhas	22	1.002	58	2.037	54	1.728	53	1.258
Cigarros	48	1.824	65	2.368	65	2.344	78	2.652
Em Folhas	5.681	15.213	4.925	15.458	4.812	15.263	7.952	22.342
Picado ou Reconstituído	2.385	1.786	3.825	2.365	3.408	2.152	2.746	2.162
Girassol	11.756	5.825	11.523	8.157	15.015	10.993	9.243	6.731
Farelo de Girassol	2.150	151	-	-	-	-	606	50
Óleo Bruto de Girassol	5.691	3.352	8.528	4.973	8.528	4.973	1.529	932
Óleo Refin. de Girassol	-	-	-	-	3.719	2.999	5.605	4.550
Sementes	3.915	2.322	2.995	3.184	2.768	3.021	1.503	1.200
Juta	1.983	504	255	138	193	109	2.446	1.400
Fibras de juta	1.943	441	191	56	147	43	2.075	924
Sacaria	40	62	64	82	46	66	371	477

continua

Importações e Exportações Brasileiras

BALANÇA COMERCIAL DO AGRONEGÓCIO
IMPORTAÇÕES BRASILEIRAS

Produto / Sub-produto	2004		2005		jan a nov/05		jan a nov/06	
	ton	mil US\$	ton	mil US\$	ton	mil US\$	ton	mil US\$
Lã e Pelos	4.273	21.865	2.342	25.884	2.029	23.042,49	2.345	26.483
Lã e Pelos Finos	1.176	11.873	1.403	16.903	1.291	15.583	1.246	14.022
Tecidos de Lã	13	222	10	243	8	207	70	368
Vestuário de Lã	3.085	9.770	929	8.738	730	7.252	1.028,22	12.092
Laranja	913	3.039	2.415	2.046	1.923	1.643	1.320	1.648
Farelo de Polpas Cítricas	-	-	-	-	-	-	-	-
Laranjas Frescas	718	209	2.204	697	1.757	455	1.081	504
Óleo Essencial de Laranja	192	2.825	184	1.324	152	1.167	129	1.075
Suco Concentrado	3	5	27	25	14	21	111	69
Leite e Laticínios	55.884	83.923	72.820	121.193	66.115	110.176	83.488	139.332
Leite em Pó	25.170	51.203	34.153	76.610	31.832	71.320	35.813	79.049
Leite 'In Natura'	672	242	2.314	737	2.103	670	12.123	4.378
Queijos e Manteigas	30.042	32.479	36.352	43.845	32.180	38.186	35.551	55.905
Madeiras e seus Produtos	1.661.500	837.253	1.543.624	948.159	1.406.405	859.220	1.702.975	1.137.013
Madeiras	372.597	77.306	406.741	79.240	369.496	70.576	476.923	99.572
Mobília e Construções	1.268	2.405	1.275	4.453	1.146	3.829	1.156	4.543
Papel	933.033	562.847	770.128	654.099	699.176	591.287	892.134	838.083
Pastas de Madeira	354.602	194.695	365.480	210.368	336.587	193.528	332.762	194.815
Mamona	16.421	23.342	16.011	24.556	14.748	22.844	12.411	22.345
Óleo de Ricino	1.456	1.377	6	32	5	30	9	32
Óleo Hidrogenado	14.965	21.965	16.005	24.523	14.743	22.814	12.402	22.314
Mandioca	58.779	11.549	9.641	1.509	8.641	1.339	8.622	1.042
Farinha de Mandioca	450	50	6	12	6	12	0	0
Fécula de Mandioca	58.329	11.500	9.635	1.497	8.635	1.327	8.622	1.041
Mat de Entrançar	4.804	3.599	5.084	4.363	4.134	3.782	5.265	6.812
Mat de Entrançar	3.537	1.964	4.119	2.177	3.274	1.816	3.918	3.210
Obras de Cestaria	1.267	1.635	964	2.186	860	1.966	1.346	3.602
Mat Proteicas e Enzimas	12.589	55.564	13.291	61.672	11.175	53.902	10.801	58.041
Enzimas	3.289	27.477	4.056	32.946	2.785	27.879	3.180	32.969
Matérias Proteicas	9.300	28.087	9.234	28.727	8.390	26.023	7.621	25.071
Milho	330.714	34.515	597.258	58.890	564.700	55.013	791.677	67.092
Farelo de Milho	224	41	232	60	230	38	12	93
Milho em Grão	330.490	34.474	597.026	58.830	564.469	54.975	791.665	66.999
Óleo Bruto de Milho	-	-	-	-	-	-	0,12	0,26
Óleo Refin. de Milho	-	-	-	-	-	-	-	-
Óleos Essenc e Resinas	3.869	39.876	3.400	40.589	3.098	37.247	3.413	45.478
Óleos Essenciais	2.425	37.447	2.482	38.710	2.247	35.536	2.344	42.977
Resinas	1.444	2.428	919	1.879	852	1.711	1.070	2.501
Outras Farinhas e Farelos	153.246	82.740	149.388	92.274	136.115	82.425	127.162	98.884
Farinhas e Farelos Diversos	87.685	11.630	88.417	11.845	80.464	10.773	63.621	8.931
Rações Animais	65.561	71.110	60.971	80.429	55.650	71.652	63.541	89.952
Outras Fibras Têxteis	8.299	11.849	5.766	10.755	5.330	9.902	7.571	14.547
Outras Fibras	7.589	8.753	4.843	7.014	4.487	6.587	6.336	10.101
Tapetes e Similares	689	2.922	800	3.219	721	2.837	1.194	4.138
Tecidos exc alg/lã	17	134	123	512	122	474	40	279
Vestuário de Linho	3	40	1	9	0	4	2	28
Outros Óleos e Oleagin	133.184	181.991	168.437	216.072	147.235	190.393	204.154	257.341
Azeite de Oliva	23.654	82.443	27.009	106.727	24.412	95.147	24.112	123.456
Óleo de Dendê	21.094	10.637	39.293	15.149	36.586	14.108	72.075	30.759
Outras Oleaginosas	23.667	33.266	30.492	36.587	23.124	30.816	33.484	38.341
Outros Óleos	64.769	55.644	71.643	57.610	63.112	50.321	74.483	64.785

continua

Importações e Exportações Brasileiras

**BALANÇA COMERCIAL DO AGRONEGÓCIO
IMPORTAÇÕES BRASILEIRAS**

Produto / Sub-produto	2004		2005		jan a nov/05		jan a nov/06	
	ton	mil US\$	ton	mil US\$	ton	mil US\$	ton	mil US\$
Outros Prod Animais	19.419	71.145	20.765	80.817	18.503	73.533	17.669	81.415
Mel Natural	38	98	18	24	18	24	18	43
Ovos de Aves	208	11.946	171	16.359	159	15.438	254	15.880
Prod Anim Comestíveis	1	23	1	12	1	12	7	63
Prod Anim Não Comestíveis	19.171	59.077	20.574	64.421	18.325	58.059	17.391	65.429
Outros Prod Vegetais	8.459	19.732	8.066	19.088	7.550	17.234	7.560	19.623
Peixes e Crustáceos	158.661	252.454	145.955	297.612	129.368	256.096	160.807	394.476
Em conserva	6.781	11.365	5.520	10.039	4.966	8.774	8.225	16.197
In natura	151.879	241.089	140.435	287.572	124.402	247.323	152.582	378.279
Prepar de Cereais	331.822	98.727	415.166	112.136	368.543	99.969	361.662	107.475
Amidos e Féculas	10.710	8.725	8.530	8.305	7.640	7.502	9.741	8.798
Outras Farinhas	15.844	7.255	18.871	8.578	16.484	7.483	14.625	7.725
Preparações	305.268	82.747	387.764	95.253	344.419	84.984	337.295	90.951
Produtos Hortícolas	416.975	156.530	398.118	154.837	372.412	140.171	379.328	149.137
Alho em Pó	1.381	1.080	1.088	1.476	1.004	1.360	1.250	2.046
Alho Fresco/Refrigerado	101.164	48.166	132.581	73.483	116.124	64.095	108.263	71.139
Azeitona	49.331	48.420	14.017	16.401	14.017	16.401	293	390
Outros Hortícolas	265.100	58.864	250.432	63.477	241.266	58.315	269.522	75.562
Seda	138	5.304	607	9.750	568	8.903	359	8.536
Fios e Tecidos	107	3.494	218	6.681	203	6.051	151	4.713
Vestuário de Seda	31	1.810	389	3.070	365	2.853	208	3.823
Sisal/Fibras	109	311	119	457	107	412	144	616
Cordéis	1	3	9	26	9	26	5	32
Sisal em Bruto	15	14	1	3	1	3	1	3
Tapetes	93	294	109	428	97	383	137	580
Soja	563.011	125.802	559.623	102.936	531.575	97.634	189.639	40.052
Farelo de Soja	187.797	36.926	188.689	32.025	173.447	29.436	123.918	20.505
Óleo Bruto de Soja	26.776	15.880	1.260	1	1.260	1	24.846	10.990
Óleo Refin. de Soja	2	5	0	2	0	2	6	12
Outros Óleos de Soja	125	59	1.925	2.153	1.919	2.141	512	643
Soja em Grão	348.312	72.932	367.748	68.755	354.948	66.053	40.357	7.902
Sorgo e Outros Cereais	44.321	13.154	125.074	19.334	118.701	17.183	35.348	10.677
Outros Cereais	35.162	11.882	33.114	9.719	29.375	8.632	32.700	9.916
Sorgo	9.160	1.273	91.961	9.615	89.326	8.551	2.647	761
Sucos e Conservas Alim	162.396	183.388	225.504	256.373	200.721	227.716	248.641	294.530
Conservas	120.620	87.260	175.756	142.020	156.623	125.961	195.138	158.443
Preparações Diversas	39.518	92.664	46.014	108.076	41.621	97.234	49.019	128.727
Sucos - exc. de Laranja	2.257	3.464	3.733	6.278	2.477	4.522	4.483	7.360
Sucos Gomas e Extratos	8.566	46.052	10.401	53.636	9.295	48.910	10.415	57.289
Trigo	4.881.926	737.846	5.016.321	655.013	4.460.847	580.415	6.008.929	901.503
Farinha de Trigo	34.075	7.948	28.196	6.000	26.129	5.526	93.022	21.104
Trigo em grão	4.847.852	729.898	4.988.125	649.013	4.434.718	574.889	5.915.906	880.398
A: TOTAL: BALANÇA DO AGRONEGÓCIO		4.881.740		5.185.291		4.651.097		6.127.465
B: TOTAL: BALANÇA COMERCIAL		62.834.698		73.551.418		60.317.334		75.490.532
C: PARTICIPAÇÃO % A/B		7,8		7,0		7,7		8,1

Fonte: Secex

Importações e Exportações Brasileiras

**SALDO DA BALANÇA DO
AGRONEGÓCIO**

Produto / Sub-produto	2004		2005		jan a nov/05		jan a nov/06	
	ton	mil US\$	ton	mil US\$	ton	mil US\$	ton	mil US\$
Açúcar	15.987.415	2.798.302	18.346.349	4.077.645	17.131.055	3.756.597	16.737.657	5.585.613
Confeitos	149.420	155.449	142.716	159.636	131.600	146.345	106.939	140.673
Cristal, Bruto de Cana	9.565.748	1.510.982	11.578.984	2.382.146	10.735.674	2.173.146	11.229.791	3.454.446
Outros Açúcares	74.076	2.719	56.613	(804)	56.622	(85)	39.427	(688)
Refin Cana/Beterraba	6.198.171	1.129.152	6.568.037	1.536.667	6.207.158	1.437.192	5.361.499	1.991.181
Álcool	1.912.746	495.345	2.070.160	765.357	1.905.944	697.176	2.482.419	1.469.664
Álcool Carburante	1.926.330	497.423	2.080.310	765.234	1.915.224	696.915	2.506.354	1.475.560
Derivados	(13.584)	(2.078)	(10.150)	123	(9.280)	261	(23.935)	(5.896)
Algodão	413.766	1.086.420	544.748	1.216.909	484.374	1.081.254	307.433	754.524
Algodão Cardado	991	1.227	2.375	2.623	2.050	2.248	2.694	3.011
Algodão em Pluma	225.857	243.877	353.343	408.572	290.310	337.324	191.164	203.072
Artefatos	845	4.475	770	4.113	703	3.747	669	3.632
Farelo de Algodão	4.119	747	(5.869)	(508)	(5.869)	(509)	(2.217)	(326)
Fios de Algodão	24.155	65.590	17.423	40.548	15.909	36.848	6.990	14.084
Óleo Refin. de Algodão	2.058	1.224	7.666	3.654	7.666	3.654	144	91
Outros Óleos de Algodão	42.152	22.968	54.978	25.420	51.357	23.807	25.838	12.364
Resíduos de Algodão	697	2.432	1.146	3.144	874	2.729	2.252	4.448
Sacaria	681	15.399	562	10.820	529	10.228	271	5.028
Tecidos de Algodão	60.430	273.458	48.512	232.259	45.300	215.285	37.146	190.944
Vestuário de Algodão	51.781	455.024	63.844	486.265	57.807	442.455	42.443	318.051
Arrendoim	47.317	34.304	79.281	51.894	70.269	47.133	60.976	36.997
Arrendoim em Grão	38.659	25.987	58.807	33.817	51.088	30.097	44.136	23.530
Farelo	(16)	(12)	(11)	(17)	(11)	(17)	(40)	(27)
Óleo Bruto	6.738	6.590	17.815	15.672	16.522	14.631	15.465	12.471
Óleo Refinado	1.936	1.740	2.670	2.421	2.671	2.423	1.414	1.023
Animais vivos	7.188	14.044	42.584	36.696	40.636	34.839	90.580	79.837
Arroz	(890.017)	(228.225)	(260.953)	(72.835)	(207.544)	(59.399)	(278.113)	(88.224)
Arroz Beneficiado	(701.068)	(191.856)	(452.526)	(112.219)	(388.060)	(96.519)	(481.007)	(125.385)
Arroz com Casca	(214.227)	(40.210)	(44.274)	(6.368)	(41.955)	(6.057)	(26.963)	(3.999)
Arroz Partido	25.279	3.938	236.621	45.832	223.245	43.258	228.947	41.178
Farelo de Arroz	(1)	(97)	(774)	(81)	(774)	(81)	910	(18)
Aveia Certeio e Cevada	(802.946)	(218.634)	(794.231)	(216.522)	(739.843)	(202.151)	(884.843)	(230.454)
Aveia	1.975	400	1.475	266	1.475	266	975	269
Certeio	27	9	-	-	-	-	200	59
Cevada em Grão	(176.404)	(30.590)	(146.316)	(22.890)	(136.490)	(21.804)	(184.185)	(28.392)
Malte	(628.544)	(188.453)	(649.390)	(193.898)	(604.828)	(180.613)	(701.833)	(202.390)
Bebidas	33.664	(103.187)	48.002	(111.643)	49.430	(89.262)	28.429	(153.919)
Cervejas	24.508	10.815	57.884	26.321	53.753	24.657	50.183	23.004
Destilados	821	(34.187)	(89)	(42.788)	829	(36.049)	(3.475)	(55.602)
Outras Bebidas	43.794	6.847	26.352	2.010	24.465	2.200	23.379	1.198
Vinhos de Uva	(35.459)	(86.662)	(36.146)	(97.187)	(29.616)	(80.070)	(41.659)	(122.519)
Borracha Natural	(191.711)	(238.170)	(203.763)	(268.896)	(192.031)	(250.949)	(175.671)	(362.816)
Cacau e Preparações	86.373	234.110	76.960	272.709	65.717	244.549	58.409	227.281
Cacau em Amêndoa	(39.150)	(57.134)	(53.382)	(76.535)	(53.633)	(76.949)	(54.847)	(73.344)
Cacau em Pó	25.938	54.565	24.744	38.872	22.424	35.702	21.761	28.981
Chocolates	48.676	98.757	48.518	124.338	44.415	113.248	35.633	98.392
Manteiga de Cacau	34.131	104.714	39.199	156.337	36.540	145.526	34.591	136.228
Pasta de Cacau	15.624	32.605	16.428	28.910	14.718	26.362	19.478	36.244
Resíduos de Cacau	1.154	603	1.453	787	1.253	661	1.792	780

Importações e Exportações Brasileiras

SALDO DA BALANÇA DO
AGRONEGÓCIO

Produto / Sub-produto	2004		2005		jan a nov/05		jan a nov/06	
	ton	mil US\$	ton	mil US\$	ton	mil US\$	ton	mil US\$
Café	1.491.609	2.050.350	1.441.150	2.917.909	1.324.024	2.672.952	1.415.039	3.027.943
Café Cru, em Grão	1.410.801	1.750.088	1.352.075	2.516.565	1.243.458	2.314.713	1.343.363	2.641.576
Café Solúvel	78.224	292.901	84.997	385.681	76.991	344.733	66.517	363.767
Café Torrado e outros	2.584	7.361	4.077	15.663	3.576	13.506	5.159	22.600
Carnes	4.311.278	6.069.875	5.034.887	7.973.951	4.642.323	7.291.677	4.541.972	7.698.359
Bovino Congelado	734.051	1.355.960	900.942	1.773.213	844.233	1.653.078	1.001.732	2.234.669
Bovino em Conserva	171.076	446.843	178.233	524.187	161.283	464.373	187.059	601.451
Bovino Fresco	153.923	535.183	150.816	566.226	145.742	535.274	100.130	581.400
Bovino Salgado	4.541	8.731	3.160	6.689	3.131	6.537	2.554	7.725
Frango em Conserva	45.404	101.279	84.224	184.829	75.555	164.375	115.279	252.571
Frango em Pedacos	1.449.657	1.691.886	1.717.054	2.236.221	1.566.510	2.000.471	1.505.339	1.821.719
Frango Inteiro	974.565	801.821	1.044.362	1.087.314	957.948	985.300	854.775	833.215
Músculos de Bovino	55.844	64.774	54.177	58.826	51.042	54.375	66.000	81.659
Outras Carnes	164.086	247.008	139.904	205.915	130.144	191.796	99.146	143.003
Outras Preparações	62.834	51.299	151.930	177.698	139.595	162.108	138.594	202.897
Suíno em Conserva	4.801	5.691	4.386	6.833	3.955	6.052	4.801	7.912
Suíno Fresco/Congelado	488.308	757.672	604.181	1.144.396	561.969	1.066.610	465.108	928.808
Suíno Salgado	2.187	1.727	1.517	1.605	1.216	1.329	1.455	1.331
Castanha de Caju	47.441	186.369	41.856	187.126	38.263	172.302	39.870	172.439
Castanha-do-Pará	13.082	21.592	16.927	34.397	16.577	33.165	12.245	18.023
Cera de Carnaúba	14.237	30.311	14.821	39.127	13.476	35.747	14.535	38.619
Chá e Especiarias	67.628	86.970	73.119	92.505	63.650	79.547	72.043	130.554
Chá Verde e Preto	3.136	4.410	2.934	4.706	2.800	4.318	2.246	3.498
Erva Mate	25.763	17.345	29.217	24.872	26.309	21.909	25.478	27.904
Outras Especiarias	(4.072)	649	2.908	7.612	1.979	5.768	5.219	21.726
Pimenta	42.801	64.566	38.061	55.315	32.563	47.553	39.100	77.426
Chapéus e Artefatos	12	1.295	(10)	1.267	(10)	988	14	1.449
Cortiça e Suas Obras	(1.381)	(3,366)	(1,616)	(3,942)	(1,461)	(3,607)	(1,245)	(3,988)
Couros e Peleteria	373.303	2.671.689	369.374	2.831.541	336.201	2.571.217	391.192	2.888.308
Calçados	75.800	1.446.757	65.605	1.491.069	59.895	1.352.351	51.105	1.302.669
Couros	296.694	1.212.135	302.906	1.323.604	275.532	1.203.741	338.949	1.561.969
Peleteria	809	12.797	863	16.867	773	15.125	1.139	23.670
Extr Corantes e Tanantes	29.840	16.505	26.347	17.207	23.343	14.824	27.624	18.214
Corantes	(807)	(5.932)	(886)	(7.090)	(828)	(6.636)	(723)	(8.715)
Tanantes	30.647	22.497	27.232	24.298	24.171	21.460	28.347	26.929
Feijão	(76.864)	(23.931)	(98.417)	(41.617)	(95.493)	(40.209)	(60.337)	(20.320)
Flores e Plantas	6.342	16.872	5.434	20.201	5.134	18.807	6.095	19.715
Frutas (exc Laranja)	573.601	210.510	538.104	227.605	488.765	226.215	403.197	178.593
Fumo	584.709	1.405.938	620.756	1.684.293	551.794	1.463.747	527.164	1.610.759
Charutos e Cigarilhas	14	(546)	(32)	(1.460)	(29)	(1.182)	(25)	(575)
Cigarros	2.823	14.142	2.743	13.289	2.304	11.019	3.536	16.634
Em Folhas	441.977	1.308.749	462.798	1.582.431	406.141	1.370.545	378.566	1.497.111
Picado ou Reconstituído	139.894	83.593	155.248	90.032	143.378	83.365	145.087	97.589
Girassol	(3.115)	(1.177)	(9.497)	(6.861)	(12.892)	(9.617)	(8.782)	(6.193)
Farelo de Girassol	(2.150)	(151)	-	-	-	-	(606)	(50)
Óleo Bruto de Girassol	2.948	1.294	(6.514)	(3.704)	(6.514)	(3.704)	(1.528)	(931)
Óleo Refin. de Girassol	-	-	-	-	(3.621)	(2.918)	(5.314)	(4.138)
Sementes	(3.913)	(2.320)	(2.984)	(3.157)	(2.758)	(2.995)	(1.334)	(1.074)
Juta	(1.969)	(455)	(250)	(99)	(188)	(70)	(2.442)	(1.378)
Fibras de juta	(1.943)	(439)	(191)	(56)	(147)	(43)	(2.075)	(922)
Sacaria	(26)	(16)	(59)	(43)	(41)	(27)	(367)	(457)

continua

Importações e Exportações Brasileiras

**SALDO DA BALANÇA DO
AGRONEGÓCIO**

Produto / Sub-produto	2004		2005		jan a nov/05		jan a nov/06	
	ton	mil US\$	ton	mil US\$	ton	mil US\$	ton	mil US\$
Lã e Pelos	943	132	3.095	(2.853)	2.680,98	(2.006,05)	4.995	(3.981)
Lã e Pelos Finos	4.003	9.166	3.996	4.774	3.384	4.230	6.076	7.575
Tecidos de Lã	(13)	(218)	(7)	(195)	(7)	(199)	(69)	(360)
Vestuário de Lã	(3.047)	(8.816)	(894)	(7.432)	(696)	(6.038)	(1.012,39)	(11.195)
Laranja	1.700.421	1.129.033	1.837.527	1.174.914	1.702.066	1.097.459	1.681.068	1.394.921
Farelo de Polpas Cítricas	-	-	-	-	-	-	-	-
Laranjas Frescas	89.400	21.283	28.448	8.257	28.891	8.477	49.059	15.964
Óleo Essencial de Laranja	26.967	49.664	31.506	56.183	27.917	48.548	24.536	52.927
Suco Concentrado	1.584.054	1.058.086	1.777.572	1.110.474	1.645.258	1.040.434	1.607.474	1.326.030
Leite e Laticínios	12.357	11.458	5.546	8.900	1.051	992	(899)	(10.947)
Leite em Pó	30.141	23.042	27.638	17.239	20.438	7.332	32.220	20.601
Leite 'In Natura'	2.392	2.647	(410)	1.457	(370)	1.291	(7.511)	1.030
Queijos e Manteigas	(20.177)	(14.231)	(21.683)	(9.795)	(19.017)	(7.630)	(25.608)	(32.577)
Madeiras e seus Produtos	12.686.428	5.853.177	13.281.677	6.249.376	11.958.006	5.645.264	11.723.915	6.062.164
Madeiras	6.629.159	2.966.628	6.369.575	2.952.304	5.768.990	2.678.578	5.060.442	2.787.063
Móveis e Construções	503.203	734.960	461.578	756.725	426.787	698.787	383.379	646.685
Papel	919.877	623.916	1.268.960	716.823	1.172.777	660.548	944.536	563.815
Pastas de Madeira	4.634.189	1.527.673	5.181.565	1.823.524	4.589.451	1.607.351	5.335.558	2.064.601
Mamona	4.704	(30)	13.901	5.761	13.524	6.069	4.583	(7.886)
Óleo de Ricino	(633)	(395)	11.776	9.588	11.576	9.403	2.692	2.155
Óleo Hidrogenado	5.336	364	2.125	(3.827)	1.948	(3.334)	1.891	(10.041)
Mandioca	(48.563)	(6.263)	3.292	3.990	3.240	3.735	4.054	4.339
Farinha de Mandioca	1.321	878	1.381	714	1.228	617	1.626	910
Fécula de Mandioca	(49.884)	(7.141)	1.910	3.276	2.012	3.118	2.428	3.428
Mat de Entrançar	10.865	1.367	10.893	483	5.103	(786)	26.715	2.306
Mat de Entrançar	12.121	2.922	11.850	2.608	5.957	1.123	28.046	5.821
Obras de Cestaria	(1.256)	(1.555)	(958)	(2.125)	(853)	(1.909)	(1.331)	(3.515)
Mat Proteicas e Enzimas	53.475	92.464	57.088	107.019	53.265	100.203	59.696	121.974
Enzimas	(1.174)	(15.105)	(1.662)	(18.811)	(718)	(15.386)	(164)	(6.398)
Matérias Proteicas	54.648	107.569	58.750	125.829	53.983	115.589	59.860	128.371
Milho	4.744.211	587.404	514.923	88.334	527.753	83.107	2.877.673	391.235
Farelo de Milho	7.310	1.031	987	402	919	400	4.635	1.479
Milho em Grão	4.700.509	562.862	472.990	62.025	490.872	59.992	2.841.583	371.244
Óleo Bruto de Milho	36.393	23.512	40.945	25.900	35.963	22.715	31.454	18.512
Óleo Refin. de Milho	-	-	-	-	-	-	-	-
Óleos Essenc e Resinas	79.191	26.892	74.306	33.677	67.014	28.696	86.954	64.423
Óleos Essenciais	43.924	8.592	40.184	9.349	36.529	7.539	44.484	21.042
Resinas	35.267	18.299	34.123	24.328	30.484	21.157	42.470	43.381
Outras Farinhas e Farelos	905.655	44.620	802.438	40.085	724.254	37.305	736.812	49.794
Farinhas e Farelos Diversos	878.337	66.231	769.018	59.948	694.755	54.213	708.137	74.529
Rações Animais	27.318	(21.611)	33.419	(19.864)	29.498	(16.908)	28.675	(24.735)
Outras Fibras Têxteis	6.366	3.582	8.249	9.565	7.279	8.136	6.867	10.255
Outras Fibras	6.266	4.405	8.338	10.352	7.374	8.818	7.226	11.014
Tapetes e Similares	99	(709)	24	(312)	17	(251)	(320)	(466)
Tecidos exc algodão	5	(76)	(113)	(466)	(112)	(428)	(39)	(274)
Vestuário de Linho	(3)	(38)	(0)	(9)	0,02	(3)	(1)	(20)
Outros Óleos e Oleaginos	90.444	(66.282)	(6.358,11)	(100.492)	(11.359,83)	(88.134,47)	(118.905)	(151.951)
Azeite de Oliva	(23.582)	(82.227)	(26.946)	(106.520)	(24.352)	(94.952)	(24.054)	(123.253)
Óleo de Dendê	(7.425)	(3.859)	5.576	2.257	8.232	3.250	(47.499)	(19.919)
Outras Oleaginosas	91.691	12.446	(2.280)	3.853	(13.670)	2.543	(23.467)	13.534
Outros Óleos	29.759	7.358	17.293	(82)	18.430	1.024	(23.885)	(22.314)

continua

Importações e Exportações Brasileiras

**SALDO DA BALANÇA DO
AGRONEGÓCIO**

Produto / Sub-produto	2004		2005		jan a nov/05		jan a nov/06	
	ton	mil US\$	ton	mil US\$	ton	mil US\$	ton	mil US\$
Outros Prod Animais	150.789	141.632	175.994	142.508	160.336	126.932	168.049	136.463
Mel Natural	20.991	42.205	14.424	18.917	12.650	16.241	13.876	22.022
Ovos de Aves	10.483	7.487	19.532	13.431	18.196	12.004	16.427	8.517
Prod Anim Comestíveis	40	904	94	1.774	91	1.554	17	1.521
Prod Anim Não Comestíveis	119.276	91.036	141.945	108.386	129.399	97.133	137.729	104.403
Outros Prod Vegetais	5.088	(13.118)	(6.344)	(13.783)	(5.944)	(12.224)	2.569	(12.457)
Peixes e Crustáceos	(51.644)	183.874	(50.701)	121.144	(40.608)	133.621	(86.202)	(35.839)
Em conserva	74	8.959	3.231	18.392	2.889	16.679	450	17.052
In natura	(51.718)	174.915	(53.931)	102.752	(43.497)	116.942	(86.652)	(52.891)
Prepar de Cereais	(200.531)	15.986	(249.162)	25.079	(215.424)	23.306	(189.759)	41.078
Arídeos e Féculas	2.152	(4.937)	10.682	(2.815)	10.664	(2.321)	17.230	(253)
Outras Farinhas	23.089	1.072	42.804	5.168	40.953	5.272	54.828	8.262
Preparações	(225.772)	19.851	(302.648)	22.725	(267.041)	20.355	(261.817)	33.069
Produtos Hortícolas	(374.372)	(126.357)	(356.772)	(117.708)	(333.482)	(107.306)	(354.869)	(128.033)
Alho em Pó	(1.380)	(1.078)	(1.088)	(1.474)	(1.004)	(1.358)	(1.248)	(2.039)
Alho Fresco/Refrigerado	(101.118)	(48.141)	(131.749)	(72.823)	(115.686)	(63.752)	(108.013)	(70.948)
Azeitona	(49.327)	(48.412)	(14.008)	(16.377)	(14.008)	(16.378)	(290)	(384)
Outros Hortícolas	(222.547)	(28.726)	(209.928)	(27.034)	(202.784)	(25.818)	(245.318)	(54.662)
Seda	1.635	30.959	935	25.348	848	22.819	982	32.411
Fios e Tecidos	1.658	32.019	1.316	26.866	1.205	24.196	1.189	35.494
Vestuário de Seda	(23)	(1.059)	(381)	(1.519)	(357)	(1.377)	(207)	(3.083)
Sisal/Fibras	114.440	66.668	91.924	68.193	77.529	55.547	82.089	67.242
Cordéis	51.486	34.386	34.994	33.349	28.295	25.571	32.604	35.938
Sisal em Bruto	61.111	27.514	55.284	30.985	47.689	26.353	48.623	29.446
Tapetes	1.843	4.768	1.646	3.858	1.545	3.623	862	1.858
Soja	35.687.543	9.922.088	38.994.182	9.373.791	36.799.265	8.821.444	37.842.323	8.803.899
Farelo de Soja	14.297.825	3.233.963	14.232.990	2.833.017	13.229.374	2.626.593	11.229.437	2.189.151
Óleo Bruto de Soja	2.095.979	1.139.876	2.212.670	1.022.015	2.019.672	935.407	1.512.165	727.983
Óleo Refin. de Soja	383.721	220.080	483.080	244.593	424.807	216.511	653.733	347.993
Outros Óleos de Soja	10.642	6.194	(1.880)	(2.126)	(1.875)	(2.114)	478	(74)
Soja em Grão	18.899.377	5.321.974	22.067.323	5.276.293	21.127.286	5.045.047	24.446.509	5.538.846
Sorgo e Outros Cereais	89.016	1.418	(100.955)	(16.263)	(94.696)	(14.187)	(34.460)	(9.175)
Outros Cereais	(35.088)	(11.837)	(32.644)	(9.430)	(29.019)	(8.417)	(32.689)	(9.909)
Sorgo	124.104	13.255	(68.312)	(6.832)	(65.678)	(5.770)	(1.770)	734
Sucos e Conservas Alim	95.738	156.543	29.627	110.233	33.818	113.356	67.003	102.765
Conservas	(57.005)	(35.009)	(112.762)	(82.010)	(99.918)	(71.710)	(139.344)	(96.673)
Preparações Diversas	63.783	111.665	63.085	123.967	58.761	120.744	136.879	116.474
Sucos - exc. de Laranja	88.960	79.886	79.304	68.276	74.976	64.321	69.468	82.963
Sucos Gomas e Extratos	32.757	(7.361)	44.275	(7.630)	42.470	(6.835)	22.911	(14.262)
Trigo	(3.557.064)	(529.506)	(4.858.957)	(639.925)	(4.456.171)	(579.494)	(5.356.277)	(836.640)
Farinha de Trigo	(32.596)	(7.382)	(27.010)	(5.541)	(24.978)	(5.083)	(91.990)	(20.628)
Trigo em grão	(3.524.468)	(522.124)	(4.831.948)	(634.384)	(4.431.193)	(574.412)	(5.264.287)	(816.011)
A: TOTAL: BALANÇA DO AGRONEGÓCIO		34.134.038		38.415.668		35.284.493		39.163.698
B: TOTAL: BALANÇA COMERCIAL		33.640.541		44.756.852		47.095.062		49.745.501

Fonte: Secex

Obs: É permitida a reprodução total ou parcial desde que citada a fonte e a elaboração.

Quadros de Suprimentos

BRASIL BALANÇO DE OFERTA E DEMANDA

Em 1.000 toneladas

PRODUTO	SAFRA	ESTOQUE INICIAL	PRODUÇÃO	IMPOR- TAÇÃO	SUPRI- MENTO	CONSUMO	EXPOR- TAÇÃO	ESTOQUE FINAL
ALGODÃO EM PLUMA	1999/00	233,7	700,3	299,9	1.233,9	885,0	28,5	320,4
	2000/01	320,4	938,8	81,3	1.340,5	865,0	147,3	328,2
	2001/02	328,2	766,2	67,6	1.162,0	805,0	109,6	247,4
	2002/03	247,4	847,5	118,9	1.213,8	807,0	175,4	231,4
	2003/04	231,4	1.309,4	105,2	1.646,0	909,9	331,0	405,1
	2004/05	405,1	1.298,7	37,6	1.741,4	927,5	391,0	422,9
	2005/06	422,9	1.037,8	85,0	1.545,7	850,0	330,0	365,7
	2006/07	365,7	1.342,9	70,0	1.778,6	885,0	463,0	430,6
ARROZ EM CASCA	1999/00	1.470,0	11.423,1	936,5	13.829,6	11.850,0	21,1	1.958,5
	2000/01	1.958,5	10.386,0	951,6	13.296,1	11.950,0	24,4	1.321,7
	2001/02	1.321,7	10.626,1	737,3	12.685,1	12.000,0	47,6	637,5
	2002/03	637,5	10.367,1	1.601,6	12.606,2	12.250,0	23,5	332,7
	2003/04	332,7	12.829,4	1.097,3	14.259,4	12.660,0	92,2	1.507,2
	2004/05	1.507,2	13.227,5	728,2	15.462,9	12.900,0	379,7	2.183,2
	2005/06	2.183,2	11.579,2	750,0	14.512,4	13.000,0	400,0	1.112,4
	2006/07	1.112,4	11.067,5	1.400,0	13.579,9	13.100,0	200,0	279,9
FEIJÃO	1999/00	132,7	3.098,0	78,8	3.309,5	3.050,0	4,7	254,8
	2000/01	254,8	2.587,1	130,3	2.972,2	2.880,0	2,3	89,9
	2001/02	89,9	2.983,0	82,3	3.155,2	3.050,0	16,2	89,0
	2002/03	89,0	3.205,0	103,3	3.397,3	3.130,0	2,8	264,5
	2003/04	264,5	2.978,3	79,2	3.322,0	3.150,0	2,3	169,7
	2004/05	169,7	3.045,5	100,7	3.315,9	3.200,0	2,3	113,6
	2005/06	113,6	3.473,2	70,0	3.656,8	3.300,0	1,5	355,3
	2006/07	355,3	3.544,0	70,0	3.969,3	3.300,0	6,0	663,3
MILHO	1999/00	4.666,1	31.640,9	1.770,5	38.077,5	34.480,0	6,7	3.590,8
	2000/01	3.590,8	42.289,3	624,0	46.504,1	36.135,5	5.629,0	4.739,6
	2001/02	4.739,6	35.280,7	345,0	40.365,3	36.410,0	2.747,0	1.208,3
	2002/03	1.208,3	47.410,9	800,6	49.419,8	37.300,0	3.566,2	8.553,6
	2003/04	8.553,6	42.128,5	330,5	51.012,6	38.180,0	5.030,9	7.801,7
	2004/05	7.801,7	35.006,7	597,0	43.405,4	39.100,0	1.070,0	3.235,4
	2005/06	3.235,4	41.682,2	450,0	45.367,6	37.000,0	3.700,0	4.667,6
	2006/07	4.667,6	43.567,5	500,0	48.735,1	39.284,0	4.500,0	4.951,1
SOJA EM GRÃOS	1999/00	2.347,5	32.890,0	807,0	36.044,5	22.520,0	11.517,3	2.007,2
	2000/01	2.007,2	38.431,8	849,6	41.288,6	24.380,0	15.675,0	1.233,6
	2001/02	1.233,6	42.230,0	1.045,2	44.508,8	27.405,0	15.970,0	1.133,8
	2002/03	1.133,8	52.017,5	1.189,2	54.340,5	29.928,0	19.890,5	4.522,0
	2003/04	4.522,0	49.988,9	349,0	54.859,9	31.090,0	19.247,7	4.522,2
	2004/05	4.522,2	51.452,0	368,0	56.342,2	31.425,0	22.435,1	2.482,1
	2005/06	2.482,1	53.413,9	360,0	56.256,0	30.183,0	24.900,0	1.173,0
	2006/07	1.173,0	54.717,7	400,0	56.290,7	29.900,0	24.700,0	1.690,7
FARELO DE SOJA	1999/00	664,2	16.669,0	98,7	17.431,9	6.800,0	9.375,0	1.256,9
	2000/01	1.256,9	18.051,5	218,7	19.527,1	7.200,0	11.270,7	1.056,4
	2001/02	1.056,4	20.263,5	367,5	21.687,4	7.580,0	12.517,2	1.590,2
	2002/03	1.590,2	21.962,0	305,4	23.857,6	8.100,0	13.602,2	2.155,4
	2003/04	2.155,4	22.673,0	187,8	25.016,2	8.500,0	14.485,6	2.030,6
	2004/05	2.030,6	22.659,0	188,7	24.878,3	9.100,0	14.421,7	1.356,6
	2005/06	1.356,6	21.762,0	100,0	23.218,6	9.100,0	12.500,0	1.618,6
	2006/07	1.618,6	21.528,0	100,0	23.246,6	9.100,0	12.500,0	1.646,6
ÓLEO DE SOJA	1999/00	175,6	4.009,0	105,4	4.290,0	2.860,0	1.072,9	357,1
	2000/01	357,1	4.341,5	72,0	4.770,6	2.935,0	1.651,5	184,1
	2001/02	184,1	4.873,5	135,0	5.192,6	2.930,0	1.934,8	327,8
	2002/03	327,8	5.282,0	36,0	5.645,8	2.960,0	2.485,9	199,9
	2003/04	199,9	5.453,0	27,0	5.679,9	3.040,0	2.122,8	517,1
	2004/05	517,1	5.519,5	3,2	6.039,8	3.150,0	2.213,9	675,9
	2005/06	675,9	5.301,0	10,0	5.986,9	3.200,0	2.200,0	586,9
	2006/07	586,9	5.244,0	10,0	5.840,9	3.200,0	2.200,0	440,9
TRIGO	1999/00	509,1	2.402,8	7.718,1	10.630,0	9.988,8	2,3	638,9
	2000/01	638,9	1.658,4	7.632,4	9.929,7	9.338,7	1,3	589,7
	2001/02	589,7	3.194,2	7.045,7	10.829,6	10.210,2	2,4	617,0
	2002/03	617,0	2.913,9	6.853,2	10.384,1	9.980,5	4,1	399,5
	2003/04	399,5	5.851,3	5.707,6	11.732,4	10.174,1	1.372,3	412,0
	2004/05	412,0	5.845,9	5.311,0	11.568,9	10.333,0	1,8	1.234,1
	2005/06	1.234,1	4.873,1	6.266,1	12.373,3	11.089,8	786,1	497,4
	2006/07	497,4	2.234,3	7.933,3	10.665,0	10.394,4	2,0	268,6

FONTE: CONAB - Dez/2006

Períodos:(Algodão, Feijão, milho e soja - Janeiro/Dezembro); (Arroz - Março/Fevereiro); (Trigo - Agosto/Julho).

Quadro de Suprimentos

CARNES E OVOS - SUPRIMENTO

1- AVICULTURA DE CORTE

atualizado em 23/06/2006

ANO	2000	2001	2002	2003	2004	2005	2006*
ALOJAMENTO DE PINTOS DE CORTE (milhões de cabeças)	3.246	3.468	3.817	3.905	4.276	4.690	4.455
PRODUÇÃO DE CARNE DE FRANGO (1.000 t)	5.980,6	6.567,3	7.449,0	7.645,2	8.408,5	9.348,0	8.910,0
EXPORTAÇÃO (1.000 t)	916,1	1.265,9	1.624,9	1.959,8	2.469,7	2.845,9	2.646,7
DISPONIBILIDADE INTERNA (1.000 t)	5.064,5	5.301,4	5.824,1	5.685,4	5.938,8	6.502,1	6.263,3
POPULAÇÃO (milhões de habitantes)	169,54	172,39	174,63	176,87	181,58	184,30	187,60
DISPONIBILIDADE PER CAPITA (kg/hab./ano)	29,9	30,8	33,4	32,1	32,7	35,3	33,4

Notas: 1) O alojamento, e a não produção de pintos de corte, reflete o plantel que irá produzir carne; 2) Produção. Fonte: Assoc. Brasileira dos Produtores de Pintos de Corte - APINCO;

3) Exportação. Fonte: SECEX; 4) População. Fonte: IBGE.

2 - AVICULTURA DE POSTURA

ANO	2000	2001	2002	2003	2004	2005	2006*
PLANTEL DE POEDEIRAS (1.000 cabeças)	60.949	63.606	67.769	77.367	83.931	89.238	94.835
PRODUÇÃO DE OVOS DE GALINHA (milhões de unidades)	14.796,0	15.275,9	16.488,0	19.924,5	20.818,4	22.327,9	23.708,7
IMPORTAÇÃO (milhões de unidades)	4,0	5,6	7,3	3,5	4,2	3,4	3,4
EXPORTAÇÃO (milhões de unidades)	114,5	141,6	107,6	103,6	213,8	394,1	669,8
DISPONIBILIDADE INTERNA (milhões de unidades)	14.685,5	15.139,9	16.387,7	19.824,4	20.608,8	21.937,3	23.042,3
POPULAÇÃO (milhões de habitantes)	169,54	172,39	174,63	176,87	181,58	184,30	187,60
DISPONIBILIDADE PER CAPITA (unidade/hab./ano)	87	88	94	112	113	119	123

Notas: 1) Plantel de Poedeiras e Produção de Ovos. Fonte: Assoc. Paulista de Avicultura - APA; 2) Exportação e Importação. Fonte: SECEX; 3) População. Fonte: IBGE.

3 - BOVINOS

ANO	2000	2001	2002	2003	2004	2005	2006*
REBANHO (1.000 cabeças)	169.876	176.389	185.347	195.551	197.745	205.130	209.233
PRODUÇÃO DE CARNE (1.000 t equiv. carcaça)	6.578,8	6.823,6	7.139,3	7.568,5	8.673,9	9.455,0	9.927,8
IMPORTAÇÃO (1.000 t equiv. carcaça)	76,5	42,2	73,8	65,5	54,9	52,5	48,7
EXPORTAÇÃO (1.000 t equiv. carcaça)	580,7	821,9	964,8	1.259,2	1.370,0	1.923,1	2.019,3
DISPONIBILIDADE INTERNA (1.000 t equiv. carcaça)	6.074,6	6.043,9	6.248,3	6.374,8	7.358,8	7.584,4	7.957,2
POPULAÇÃO (milhões de habitantes)	169,54	172,39	174,63	176,87	181,58	184,30	187,60
DISPONIBILIDADE PER CAPITA (kg/hab./ano)	35,8	35,1	35,8	36,0	40,5	41,2	42,4

Notas: 1) Rebanho. Fonte: IBGE - Censos Agropecuários de 1985 e 1996; 2) Exportação e Importação. Fonte: SECEX; 3) População. Fonte: IBGE.

4 - SUÍNOS

ANO	2000	2001	2002	2003	2004	2005	2006*
REBANHO (1.000 cabeças)	31.562	32.605	31.919	32.305	32.980	34.100	35.805
PRODUÇÃO DE CARNE (1.000 t equiv. carcaça)	2.556,0	2.730,0	2.872,0	2.698,0	2.679,0	2.708,0	2.864,4
IMPORTAÇÃO (1.000 t equiv. carcaça)	0,5	0,3	0,2	0,9	1,7	0,7	0,7
EXPORTAÇÃO (1.000 t equiv. Carcaça)	141,1	283,3	474,3	488,2	508,0	621,7	559,5
DISPONIBILIDADE INTERNA (1.000 t equiv. carcaça)	2.415,4	2.447,0	2.397,9	2.210,7	2.172,7	2.087,0	2.305,6
POPULAÇÃO (milhões de habitantes)	169,54	172,39	174,63	176,87	181,58	184,30	187,60
DISPONIBILIDADE PER CAPITA (kg/hab./ano)	14,2	14,2	13,7	12,5	12,0	11,3	12,3

Notas: 1) Rebanho. Fonte: IBGE - Pesquisa da Pecuária Municipal; 2) Exportação e Importação. Fonte: SECEX; 3) População. Fonte: IBGE; 4) Produção de carne ABIPECS.

Nota Complementar: As exportações e as importações das carnes bovina e suína resultam dos dados da SECEX (em quilo líquido), convertidos para equivalente-carcaça.

(*) Estimativa da Conab.

Quadro de Suprimentos

OFERTA E DEMANDA NORTE-AMERICANA

(Em milhões de t)

PRODUTO / SAFRA	ESTOQUE	PRODUÇÃO	IMPORTAÇÃO	SUPRIMENTO	CONSUMO	EXPORTAÇÃO	ESTOQUE
ALGODÃO EM PLUMA							
1999/00	0,9	3,7	0,0	4,6	2,2	1,5	0,9
2000/01	0,9	3,7	0,0	4,6	1,9	1,5	1,3
2001/02	1,3	4,4	0,0	5,7	1,7	2,4	1,6
2002/03	1,6	3,7	0,0	5,4	1,6	2,6	1,2
2003/04	1,2	4,0	0,0	5,2	1,4	3,0	0,8
2004/05	0,8	5,1	0,0	5,8	1,5	3,1	1,2
2005/06(*)	1,2	5,2	0,0	6,4	1,3	3,9	1,3
2006/07(**)	1,3	4,6	0,0	6,0	1,1	3,5	1,4
ARROZ							
1999/00	0,7	6,5	0,3	7,5	3,9	2,9	0,9
2000/01	0,9	5,9	0,4	7,2	3,7	2,5	0,9
2001/02	0,9	6,7	0,4	8,0	3,9	3,3	1,2
2002/03	1,2	6,5	0,5	8,2	3,5	3,8	0,8
2003/04	0,8	6,4	0,5	7,7	3,7	3,1	0,8
2004/05	0,8	7,5	0,4	8,6	3,9	3,9	1,2
2005/06(*)	1,2	7,1	0,6	8,9	3,8	3,5	1,4
2006/07(**)	1,4	6,1	0,6	8,1	3,9	3,2	0,9
AVEIA							
1999/00	1,2	2,1	1,4	4,7	3,6	0,0	1,1
2000/01	1,1	2,2	1,5	4,8	3,7	0,0	1,1
2001/02	1,1	1,7	1,4	4,2	3,2	0,0	0,9
2002/03	0,9	1,7	1,4	4,0	3,2	0,0	0,7
2003/04	0,7	2,1	1,3	4,1	3,1	0,0	0,9
2004/05	0,9	1,7	1,3	3,9	3,0	0,0	0,8
2005/06(*)	0,8	1,7	1,3	3,8	3,0	0,0	0,8
2006/07(**)	0,8	1,4	1,5	3,7	2,9	0,0	0,7
CEVADA							
1999/00	3,1	6,1	0,6	9,8	6,7	0,6	2,4
2000/01	2,4	6,9	0,6	10,0	6,4	1,3	2,3
2001/02	2,3	5,4	0,5	8,2	5,7	0,6	2,0
2002/03	2,0	4,9	0,4	7,3	5,2	0,7	1,5
2003/04	1,5	6,1	0,5	8,0	5,0	0,4	2,6
2004/05	2,6	6,1	0,3	9,0	5,7	0,5	2,8
2005/06(*)	2,8	4,6	0,1	7,5	4,6	0,6	2,4
2006/07(**)	2,4	3,9	0,3	6,6	4,2	0,5	1,8
MILHO							
1999/00	45,4	239,6	0,4	285,3	192,5	49,5	43,6
2000/01	43,6	251,9	0,2	295,7	198,1	48,3	48,2
2001/02	48,2	241,4	0,2	289,8	200,9	47,3	40,6
2002/03	40,6	227,8	0,4	268,7	200,8	40,9	27,6
2003/04	27,6	256,3	0,4	284,2	211,6	48,8	24,3
2004/05	24,3	299,9	0,3	324,5	224,7	45,4	53,7
2005/06(*)	53,7	282,3	0,2	336,2	231,6	56,2	50,1
2006/07(**)	50,1	272,9	0,3	323,2	243,6	55,5	23,8
SOJA EM GRÃOS							
1999/00	9,5	72,2	0,1	81,8	42,9	26,5	7,9
2000/01	7,9	75,1	0,1	83,1	44,6	27,1	6,7
2001/02	6,7	78,7	0,1	85,5	46,3	29,0	5,7
2002/03	5,7	75,0	0,1	80,8	44,0	28,4	4,9
2003/04	4,9	66,8	0,2	71,8	41,6	24,1	3,1
2004/05	3,1	85,0	0,2	88,2	46,2	29,9	7,0
2005/06(*)	7,0	83,4	0,1	90,4	47,3	25,8	12,2
2006/07(**)	12,2	87,2	0,1	99,5	48,4	31,2	15,4
FARELO DE SOJA							
1999/00	0,3	34,1	0,0	34,4	27,5	6,7	0,3
2000/01	0,3	35,7	0,1	36,1	28,4	7,3	0,4
2001/02	0,4	36,6	0,1	37,0	29,5	7,3	0,2
2002/03	0,2	34,7	0,2	35,0	29,1	5,7	0,2
2003/04	0,2	33,0	0,3	33,4	28,5	4,7	0,2
2004/05	0,2	36,9	0,1	37,3	30,5	6,7	0,2
2005/06(*)	0,2	37,4	0,1	37,7	30,1	7,3	0,3
2006/07(**)	0,3	38,5	0,2	38,9	30,9	7,7	0,3
ÓLEO DE SOJA							
1999/00	0,7	8,1	0,0	8,8	7,3	0,6	0,9
2000/01	0,9	8,4	0,6	9,9	7,4	0,6	1,3
2001/02	1,3	8,6	1,1	11,0	7,6	1,1	1,1
2002/03	1,1	8,4	1,0	10,5	7,8	1,0	0,7
2003/04	0,7	7,8	0,1	8,6	7,7	0,4	0,5
2004/05	0,5	8,8	0,0	9,3	7,9	0,6	0,8
2005/06(*)	0,8	9,3	0,0	10,0	8,2	0,5	1,4
2006/07(**)	1,4	9,2	0,0	10,6	8,7	0,6	1,2
SORGO							
1999/00	1,7	15,1	0,0	16,8	8,6	6,5	1,7
2000/01	1,7	12,0	0,0	13,6	6,6	6,0	1,1
2001/02	1,1	13,1	0,0	14,1	6,4	6,1	1,5
2002/03	1,5	9,2	0,0	10,7	4,9	4,7	1,1
2003/04	1,1	10,4	0,0	11,5	5,6	5,1	0,9
2004/05	0,9	11,5	0,0	12,4	6,2	4,7	1,4
2005/06(*)	1,4	10,0	0,0	11,5	4,9	5,0	1,7
2006/07(**)	1,7	7,3	0,0	9,0	3,8	4,2	1,0
TRIGO							
1999/00	25,7	62,5	2,5	90,7	35,4	29,4	25,9
2000/01	25,9	60,6	2,4	88,9	36,2	28,0	23,9
2001/02	23,9	53,0	3,0	79,8	32,4	26,3	21,2
2002/03	21,2	43,7	2,0	66,8	30,5	22,8	13,4
2003/04	13,4	63,8	1,8	78,9	32,5	32,3	14,9
2004/05	14,9	58,7	2,0	75,6	31,8	28,5	14,7
2005/06(*)	14,7	57,3	2,3	74,3	31,2	27,4	15,6
2006/07(**)	15,6	49,3	2,8	67,7	31,3	25,5	11,9

Fonte: World Agricultural Supply and Demand Estimates - USDA.
 (*) Estimativa (**) Projeção

Dez/06

Quadro de Suprimentos

OFERTA E DEMANDA MUNDIAL

(Em milhões de t)

PRODUTO / SAFRA	ESTOQUE INICIAL	PRODUÇÃO	IMPORTAÇÃO	SUPRIMENTO	CONSUMO	EXPORTAÇÃO	ESTOQUE FINAL
ALGODÃO EM PLUMA							
1999/00	11,4	19,1	6,1	36,5	19,8	5,9	10,9
2000/01	10,9	19,3	5,7	36,0	20,1	5,7	10,5
2001/02	10,5	21,5	6,4	38,4	20,5	6,3	11,7
2002/03	11,7	19,2	6,6	37,5	21,4	6,6	9,6
2003/04	9,6	20,7	7,4	37,8	21,3	7,2	9,4
2004/05	9,4	26,2	7,3	42,8	23,7	7,6	11,8
2005/06(*)	11,8	24,9	9,6	46,2	25,2	9,8	11,8
2006/07(**)	11,8	25,2	9,1	46,1	26,3	9,0	11,2
ARROZ							
1999/00	134,3	408,8	22,8	565,9	398,0	22,8	145,1
2000/01	145,1	398,7	24,4	568,2	394,5	24,4	149,2
2001/02	149,2	399,1	27,9	576,2	412,0	27,9	136,4
2002/03	136,4	377,5	27,6	541,5	407,4	27,6	106,5
2003/04	106,5	391,8	27,2	525,5	412,9	27,2	85,4
2004/05	85,4	400,5	29,0	514,9	407,7	29,0	78,1
2005/06(*)	78,1	415,5	27,6	521,3	413,2	27,6	80,4
2006/07(**)	80,4	416,4	28,0	524,8	418,2	28,0	78,6
MILHO							
1999/00	190,4	607,5	73,5	871,4	604,9	73,5	192,9
2000/01	192,9	590,5	76,4	859,8	610,2	76,4	173,2
2001/02	173,2	599,9	74,6	847,7	623,5	74,6	149,6
2002/03	149,6	603,0	78,4	831,0	627,3	78,4	125,5
2003/04	125,5	625,7	79,2	830,4	647,7	79,2	103,5
2004/05	103,5	712,8	76,5	892,8	685,0	76,5	131,3
2005/06(*)	131,3	695,2	82,9	909,5	700,9	82,9	125,6
2006/07(**)	125,6	692,9	81,8	900,3	725,8	81,8	92,7
SOJA EM GRÃOS							
1999/00	29,3	160,6	46,2	236,2	159,6	45,6	30,9
2000/01	30,9	176,0	53,2	260,1	171,9	53,9	34,2
2001/02	34,2	185,1	54,5	273,9	184,8	53,4	35,7
2002/03	35,7	197,0	63,1	295,8	191,6	61,2	43,1
2003/04	43,1	186,8	54,2	284,0	189,6	55,8	38,6
2004/05	38,6	216,0	63,6	318,1	205,4	64,5	48,2
2005/06(*)	48,2	218,0	64,2	330,5	213,8	64,4	52,2
2006/07(**)	52,2	226,8	70,0	349,0	222,6	70,7	55,7
FARELO DE SOJA							
1999/00	7,5	106,95	35,0	149,5	108,8	35,3	5,4
2000/01	5,4	116,25	36,1	157,8	116,3	36,6	4,9
2001/02	4,9	125,21	40,6	170,8	123,8	41,2	5,8
2002/03	5,8	130,47	42,6	178,8	130,6	42,7	5,5
2003/04	5,5	128,35	44,9	178,8	128,3	45,7	4,8
2004/05	4,8	138,74	46,5	190,0	137,3	46,9	5,8
2005/06(*)	5,8	144,70	51,0	201,5	145,6	51,5	4,4
2006/07(**)	4,4	152,10	52,5	209,1	152,4	52,8	3,9
ÓLEO DE SOJA							
1999/00	2,5	24,5	6,1	33,1	24,0	6,3	2,7
2000/01	2,7	26,8	7,0	36,5	26,4	7,2	2,9
2001/02	2,9	28,9	7,8	39,7	28,4	8,2	3,1
2002/03	3,1	30,6	8,4	42,0	30,3	8,8	3,0
2003/04	3,0	30,0	8,3	41,2	29,9	8,6	2,6
2004/05	2,6	32,5	9,0	44,1	31,7	9,2	3,1
2005/06(*)	3,1	34,3	8,9	46,3	33,4	9,3	3,6
2006/07(**)	3,6	35,7	9,6	48,8	35,7	9,9	3,2
TRIGO							
1999/00	208,1	585,8	112,7	906,6	585,0	112,7	208,9
2000/01	208,9	581,5	104,0	894,4	583,9	104,1	206,5
2001/02	206,5	581,1	110,8	898,5	585,0	110,8	202,7
2002/03	202,7	567,6	110,1	880,5	603,8	110,1	166,6
2003/04	166,6	554,6	104,5	825,7	588,5	104,5	132,7
2004/05	132,7	628,9	113,1	874,6	610,1	113,1	151,4
2005/06(*)	151,4	619,7	113,7	884,8	623,8	113,7	147,4
2006/07(**)	147,4	588,6	111,9	847,9	615,2	111,9	120,7

Fonte: World Agricultural Supply and Demand Estimates - USDA.

Dez/06

(*) Estimativa

(**) Projeção

Operações da Conab

POSIÇÃO CONTÁBIL DOS ESTOQUES AGRICULTURA FAMILIAR

Posição em 12/12/2006								(em kg)
UF	açucar	ARROZ	CASTANHA DE CA	F.MANDIOCA	FEIJÃO	LEITE	MEL	MILHO
AL	-	-	-	-	52.197	-	-	-
AM	-	160.137	-	-	-	-	-	-
BA	-	-	-	736.617	6.105.293	-	-	1.212.205
CE	12.000	2.315.609	-	1.198.799	86.890	-	-	1.135.646
ES	-	-	-	1.472.062	-	-	-	-
GO	-	1.099.575	-	-	-	-	-	1.339.044
MA	-	989.029	-	4.619	-	-	-	4.164.404
MG	-	223.555	-	-	-	-	-	-
MS	-	-	-	2.249.029	1.512.029	-	-	5.599.949
MT	-	7.633.976	-	-	33.021	-	-	4.208.456
PA	-	2.354.928	-	-	-	-	-	-
PE	939.683	-	-	2.863.141	999.965	-	-	43.059
PI	37.389	298.741	275.190	2.205.560	158.874	10.359	-	5.443.790
PR	-	1.843.967	-	1.256.925	9.554.652	-	19.992	-
RJ	-	318.426	-	-	-	-	-	-
RN	-	-	-	347.250	389.984	-	1.623	441.145
RO	-	722.163	-	-	907.504	-	-	27.940
RR	-	15.179	-	-	-	-	-	-
RS	-	10.329.771	-	-	2.397.869	757.736	9.400	1.311.200
SC	-	32.550	-	597.046	4.552.240	-	-	-
SE	-	-	-	-	206.910	-	-	356.863
SP	-	-	-	2.858.824	640.638	-	-	268.961
TO	-	6.055.554	-	-	-	-	-	-
SOMA	989.072	34.393.160	275.190	15.789.872	27.598.066	768.095	31.015	25.908.576

POSIÇÃO CONTÁBIL DOS ESTOQUES PGPM

Posição em 12/12/2006								(em kg)
UF	ALGODÃO	ARROZ	FEIJÃO	FECULA	MILHO	SISAL	SORGO	
AM	-	-	-	-	342.316	-	-	
BA	-	-	-	-	-	381.690,00	-	
CE	-	-	-	-	2.764.930,00	-	-	
GO	40.385	17.120	-	-	496.225.047	-	-	
MG	-	-	-	-	25.425.986	-	-	
MS	988.312	-	492.829	-	264.643.169	-	-	
MT	35.722	132.848.065	-	-	1.685.211.019	-	17.173.503,00	
PA	-	3.058.877	-	-	-	-	-	
PR	831.515	-	696.065	967.789	107.329.099	-	-	
RJ	-	-	-	-	40.519	-	-	
RN	-	-	-	-	6.235.180	-	-	
RO	-	14.822.815	-	-	14.522.073	-	-	
RS	-	493.317.321	-	-	497.279	-	-	
SC	-	32.328.961	1.716.636	-	11.529.765	-	-	
SP	3.049.278	-	-	-	7.772.879	-	-	
Total	4.945.212	676.393.159	2.905.530	967.789	2.622.539.261	381.690	17.173.503	

POSIÇÃO CONTÁBIL DOS ESTOQUES CONTRATO DE OPÇÃO

Posição em 12/12/2006						(em kg)
UF	ALGODÃO	ARROZ	CAFÉ	MILHO	TRIGO	
AC	-	-	-	168.482,00	-	
AL	-	-	-	367.268,00	-	
CE	-	-	-	13.763.327	-	
ES	-	-	628.183	1.249.054	-	
GO	12.389	-	-	49.398.710,00	-	
MA	-	-	-	997.800	-	
MG	-	-	5.514.769	4.734.260	-	
MS	-	-	-	159.132.400	-	
MT	-	1.049.403	-	252.888.156	-	
PA	-	-	-	187.538	-	
PB	-	-	-	2.503.985	-	
PE	-	-	-	3.744.934	-	
PR	-	-	4.701.901	259.810.387	-	
RN	-	-	-	533.060	-	
RO	-	-	-	534.363	-	
RS	-	371.618.727	-	4.167.385	5.640.000	
SC	-	51.816.000	-	39.598.627	-	
SP	-	-	72.408	42.670.767	-	
TO	-	-	-	47.200	-	
Total	12.389	424.484.130	10.917.261	836.497.703	5.664.280	

Fonte: Conab/Diges/Suoape/Gecoe

Elab: Digem / Suinf / Geint

Estoques de SACARIAS expressos em 1.000 unidades. Vinculadas à PGPM: 272.729, OPÇÃO: 735.112 e CDAF: 392.793

PGPM - POLÍTICA DE GARANTIA DE PREÇOS MÍNIMOS

OPÇÃO - CONTRATO DE OPÇÃO

CDAF - COMPRA DIRETA DA AGRICULTURA FAMILIAR

Operações da Conab

VENDAS REALIZADAS(1) ANO : 2005

Produtos Comercializados	ATÉ 30/12/2005			
	Ofertada (t) (2)	Vendida (t)	Vendida (R\$1.000)	Preço Médio (R\$/kg)
CAFÉ ARABICA	42.740	16.671	89.478	5,367
FARINHA DE MANDIOCA	250	-	-	-
FEIJÃO ANÃO CORES	134.066	11.350	7.331	0,646
JUTA EMBONECADA	20	4	3	0,930
MALVA EMBONECADA	472	206	212	1,027
MALVA ENFARDADA	782	778	842	1,083
MILHO EM GRÃOS	20.663	980	130	0,133
MILHO QUIRERA	3.359	2.346	382	0,163
SORGO GRANÍFERO	1.916	1.247	156	0,125
TRIGO EM GRÃOS	546.181	30.005	11.617	0,387
Total Global	3.494.057	752.813	300.973	0,400

contempla até o aviso 460

ANO : 2006

Produtos Comercializados	Até 09/10/2006			
	Ofertada (t) (2)	Vendida (t)	Vendida (R\$1.000)	Preço Médio (R\$/kg)
FEIJÃO ANÃO CORES	22.376	332	112	0,336
MILHO EM GRÃOS	63.736	30.537	7.903	0,259
MILHO QUIRERA	313	226	31	0,137
SACARIA DE JUTA/MALVA	4.431	1.477	0,1477	0,100
TRIGO EM GRÃOS	1.717.125	1.110.881	384.271	0,346
TOTAL	1.803.554	1.141.978	392.316	0,236

Fonte: Conab/Diges/Suope/Gerep

(1) Para calcular o valor da operação, considerar ICMS de 12%.

VALOR DO ESCOAMENTO DA PRODUÇÃO - VEP (*) ano: 2005

MILHO EM GRÃOS

ORIGEM	Ofertada (t)	Vendida (t)	Preço - R\$/kg		Valor Subvenção (R\$ mil)
			Abertura	Fechamento	
ATÉ DEZEMBRO DE 2005					
OPÇÃO	1.670.893	418.220	-	-	98.864
AGF	53.850	37.420	-	-	9.383
TOTAL	1.724.743	455.640	-	-	108.247
TRIGO EM GRÃOS					
OPÇÃO	1.003.865	218.773	-	-	76.936
AGF	15.000	14.813	-	-	5.637
TOTAL GERAL	1.018.865	233.586	-	-	82.573

(*)Prêmio concedido ao adquirente para que ele escoe o produto, dos estoques do governo, para regiões pré-definidas

ATÉ 09/10/2006

MILHO EM GRÃOS

OPÇÃO	Ofertada (t)	Vendida (t)	Preço - R\$/kg	Valor Subvenção (R\$ mil)
OPÇÃO	270.316	73.182	-	15.752
PGPM	37.857	29.277	-	7.154
TOTAL GERAL	308.173	102.459	-	22.906

16/10/06

PROGRAMA DE ESCOAMENTO DO PRODUTO - PEP (*)

ANO: 2005 E 2006

PRODUTO	Ofertada (t)	Vendida (t)	Preço - R\$/kg		Valor Subvenção (R\$ mil)
			Abertura	Fechamento	
ANO: 2005					
TRIGO EM GRÃOS	2.460.000	1.192.250	0,113	0,109	229.488
MILHO EM GRÃOS	1.199.000	689.256	0,078	0,074	54.291
ALGODÃO EM PLUMA	163.400	133.539	0,380	0,360	48.228
Total Global	3.822.400	2.015.045	-	-	332.007
ANO: 2006					
Posição até 09/10/2006					
ALGODÃO EM PLUMA	2.800	1.810	0,420	0,420	760
ARROZ EM CASCA	480.000	459.825	0,177	0,128	57.782
MILHO EM GRÃOS	4.047.000	2.944.299	0,084	0,210	220.626
TRIGO EM GRÃOS	280.000	239.500	0,152	0,149	44.196
Total Global	4.809.800	3.645.434	-	-	323.364

Fonte: Conab/Diges/Suope/Gerep

16/10/06

Operações da Conab

**VENDA EM BALCÃO
ESTOQUES DISPONIBILIZADOS/VENDIDOS
ANO: 2.005**

1. MILHO EM GRÃOS 01/01/05 a 31/12/05

UF	QTDE VENDIDA (KG)	VALOR DAS VENDAS (R\$)	Nº DE CLIENTES	VENDA MÉDIA P/CLIENTE (KG)
AL	744.076	259.518	228	3.263
AM	2.866.021	959.780	488	5.873
CE	11.611.588	4.358.368	3.088	3.760
ES	3.454.228	1.109.582	1.406	2.457
MA	934.323	336.769	252	3.708
MG	982.759	275.819	655	1.500
PA	140.300	42.969	17	8.253
PB	3.008.911	1.141.429	740	4.066
PE	2.518.633	840.109	778	3.237
PI	4.984.132	1.817.752	2.114	2.358
PR	624.434	170.860	105	5.947
RJ	16.000	4.049	3	5.333
RN	5.253.880	2.010.755	2.392	2.196
RO	887.775	233.123	1.524	583
RS	17.555.222	5.192.354	5.939	2.956
SE	41.508	14.516	10	4.151
TO	533.171	187.153	675	790
TOTAL	56.156.961	18.954.905	20.414	2.751

06/02/06

**VENDA EM BALCÃO
ESTOQUES DISPONIBILIZADOS/VENDIDOS
ANO: 2.006**

1. MILHO EM GRÃOS 01/01/06 a 30/11/06

UF	QTDE VENDIDA (KG)	VALOR DAS VENDAS (R\$)	Nº DE CLIENTES	VENDA MÉDIA P/CLIENTE (KG)
AC	31.884	9.565	75	425
AL	1.077.540	392.380	300	3.592
AM	2.932.825	1.013.080	843	3.479
BA	4.100	1.418	2	2.050
CE	11.436.160	4.176.888	3.428	3.336
ES	3.567.069	1.200.982	2.527	1.412
MA	1.200.375	468.389	407	2.949
MG	7.991.832	2.147.241	3.461	2.309
PA	665.097	197.018	79	8.419
PB	4.004.417	1.528.945	923	4.338
PE	3.550.143	1.290.182	664	5.347
PI	3.908.958	1.555.356	1.774	2.203
PR	852.200	210.677	92	-
RN	4.619.847	1.796.066	2.876	1.606
RO	1.020.244	290.699	2.176	469
RS	25.271.917	5.579.341	5.410	4.671
SC	15.090.635	3.731.265	1.834	8.228
SE	1.765.394	604.479	420	4.203
TO	429.011	148.776	479	896
TOTAL	89.419.648	26.342.747	27.770	3.220

2. ARROZ EM CASCA

UF	QTDE VENDIDA (KG)	VALOR DAS VENDAS (R\$)	Nº DE CLIENTES	VENDA MÉDIA P/CLIENTE (KG)
PI	8.133	3.440	1	8.133
RO	1.517.970	541.854	69	22.000
TOTAL	1.526.103	545.294	70	21.801

3. CASTANHA DE CAJÚ

UF	QTDE VENDIDA (KG)	VALOR DAS VENDAS (R\$)	Nº DE CLIENTES	VENDA MÉDIA P/CLIENTE (KG)
PI	5.550	6.384	2	2.775
TOTAL	5.550	6.384	2	2.775

Fonte: Conab/Diges/Supab/Gepab
Elab: Digem/Suinf/Geint

21/12/06

Operações da Conab

CONTRATO DE OPÇÃO (1)
ANO: 2004

POSIÇÃO ATÉ DEZ/04

PRODUTO	UF DESTINO	Nº DE CONTRATOS (2)		FECHAM. (R\$)	VALOR TOTAL (R\$)	
		OFERTADOS	VENDIDOS		DO EXERC.	DO PRÊMIO
MILHO EM GRÃOS	GO	5.556	5.556	315	7.583	1.745.717
	MS	6.683	5.054	38	7.605	191.843
	MT	11.258	11.110	75	5.805	341.838
	PR	6.239	4.970	42	8.235	213.536
	SP	2.333	1.723	41	8.235	70.730
	DF	75	-	-	7.515	-
MILHO EM GRÃOS		32.144	28.413	81	7.488	2.563.664
TRIGO EM GRÃOS	GO	300	200	57	12.538	17.068
	MS	720	607	300	12.538	208.698
	PR	9.630	9.630	77	11.728	745.202
	RS	12.215	12.215	414	11.766	3.516.769
	SC	720	720	585	11.728	421.200
	SP	420	420	125	12.538	52.574
	MG	210	210	324	12.538	68.142
	DF	45	-	-	12.538	-
TRIGO EM GRÃOS Total		24.260	24.002	242	12.220	5.029.652
Total Global		56.404	52.415	324	10.446	7.593.316

CONTRATO DE OPÇÃO (1)
ANO: 2005

POSIÇÃO ATÉ DEZ/05

PRODUTO	DESTINO	Nº DE CONTRATOS (2)		FECHAM. (R\$)	VALOR TOTAL (R\$)	
		OFERTADOS	VENDIDOS		DO EXERC.	DO PRÊMIO
ARROZ EM CASCA	RS	10.740	10.740	1.023	12.960	10.988.126
	SC	2.224	2.224	65	12.960	145.272
TRIGO EM GRÃOS	RS	72	72	1.500	11.880	108.000
Total Global		13.036	13.036	-	-	11.241.398

Fonte: Conab/Diges/Suope/Cerep/SEC-Sistema Eletrôn.de Comercialização

geint@conab.gov.br

23/05/2006

(1) É um contrato que dá ao produtor o direito - mas não a obrigação - de vender a sua produção para o Governo, numa data futura, a um preço previamente fixado. Serve para proteger o produtor contra os riscos de queda de preço do seu produto.

(2) Quantidade de cada contrato: 27 toneladas exceto café: 06 toneladas

Operações da Conab

AQUISIÇÕES DO GOVERNO FEDERAL - AGF
2006

UF	Posição em 12/12/06 (em kg)							
	ALGODÃO	ARROZ	FÉCULA	FEIJÃO	MILHO	SISAL	SORGO	TRIGO
BA	-	-	-	-	-	381.690	-	-
GO	-	-	-	-	596.863.452	-	-	-
MG	-	-	-	-	40.534.385	-	-	-
MS	339.859	-	-	492.829	192.546.904	-	-	-
MT	-	5.287.254	-	-	1.328.574.841	-	17.147.573	-
PR	47.412	-	967.789	638.462	41.155.539	-	-	-
RS	-	290.416.319	-	-	-	-	-	29.356.903
SC	-	11.959.200	-	847.010	-	-	-	2.000.000
SP	-	-	-	-	9.497.152	-	-	537.156
SOMA TOTAL	387.271	307.662.773	967.789	1.978.301	2.223.694.346	381.690	17.147.573	31.894.059

AQUISIÇÕES DA AGRICULTURA FAMILIAR
2006

UF	(em kg)							
	ARROZ	CASTANHA DE CAJÚ	FARINHA DE MILHO	FAR DE MANDIOCA	FAR DE TRIGO	FEIJÃO	LEITE EM PO	MILHO
AM	160.137	-	-	-	-	-	-	355.414
BA	-	-	-	961.803	-	6.065.544	-	696.891
CE	440.240	-	-	880.941	-	6.000	-	-
ES	-	-	-	1.272.232	-	-	-	-
GO	133.049	-	-	-	-	-	-	1.339.044
MA	81.223	-	-	9.495,00	-	-	-	3.067.274
MG	168.279	-	-	-	-	2.812	-	-
MS	-	-	-	2.390.504,00	-	1.932.200	-	3.634.765
MT	1.255.422	-	-	-	-	37.521	-	3.496.034
PA	258.632	-	-	18.941	-	-	-	-
PB	-	-	-	142.420	-	-	-	-
PE	-	-	-	2.398.113	-	876.112	-	-
PI	177.590	202.904	-	1.801.607	-	124.520	-	1.518.434
PR	1.922.226	-	-	1.105.045,00	-	10.814.898	-	-
RN	-	-	-	468.900,00	-	565.055	-	-
RO	-	-	-	-	-	5.611.944	-	-
RS	10.330.771	-	30.000	-	1.803.484	2.603.252	1.913.230	1.311.200
SC	32.550	-	-	675.653	-	5.062.859	-	-
SE	-	-	-	8.000	-	170.458	-	-
SP	-	-	-	3.175.712	-	1.155.788	-	268.961
TO	1.823.049	-	-	13.605	-	-	-	-
SOMA TOTAL	16.783.168	202.904	30.000	15.322.971	1.803.484	35.028.963	1.913.230	15.688.017

FONTE: CONAB/DIGES/SUOPE/GEEOE/EAPER

atualizada em 13/12/2006

Vinculada a OPÇÃO: Estoque de Semente de Soja, 773.988 Kg

Operações da Conab

RECURSOS APLICADOS E AGRICULTORES ATENDIDOS PELA AGRICULTURA FAMILIAR Compra Direta e Compra Antecipada Especial com Doação Simultânea e Formação de estoque Posição referente até o dia 31 de outubro de 2006

Região/UF	COMPRA DIRETA		DOAÇÃO SIMULTÂNEA E FORMAÇÃO DE ESTOQUE	
	Agricultores	Recursos (R\$)	Agricultores	Recursos (R\$)
NORTE	3.236	6.232.972	1.254	3.052.519
AC	0	0,00	165	403.345,00
RO	2.726	5.403.959,33	4	8.817,00
AM	185	168.885,08	1.009	2.508.152,96
AP	0	0,00	0	0,00
RR	0	0,00	0	0,00
PA	0	0,00	0	0,00
TO	325	660.128,03	76	132.204,00
NORDESTE	4.657	11.621.575	6.493	16.042.338
MA	353	1.035.072,41	840	1.876.582,97
PI	468	818.632,72	0	0,00
CE	98	219.193,27	890	1.550.364,20
RN	341	732.272,62	0	0,00
PB	0	0,00	24	48.401,60
PE	925	2.190.990,39	3.852	10.485.000,00
AL	287	577.927,04	0	0,00
BA	1.873	5.287.180,57	263	548.292,73
SE	312	760.306,36	624	1.533.696,78
SUDESTE	947	2.711.989	4.827	11.886.928
MG	34	51.773,98	4.344	10.404.959,06
ES	68	185.062,00	0	0,00
RJ	0	0,00	150	365.969,03
SP	845	2.475.153,34	333	1.116.000,00
SUL	2.397	5.809.428	825	1.854.107
PR	619	1.753.962,43	0	0,00
SC	1.431	3.202.248,35	174	385.896,00
RS	347	853.216,99	651	1.468.210,95
CENTRO-OESTE	2.523	5.631.089	999	1.985.025
MS	1.809	4.197.997,55	35	58.900,00
MT	448	1.092.260,84	465	764.877,86
GO	266	340.830,17	499	1.161.246,88
DF	0	0,00	0	0,00
TOTAL BRASIL	13.760	32.007.053	14.398	34.820.917

Obs.: Dados gerenciais preliminares, sujeitos a alteração.

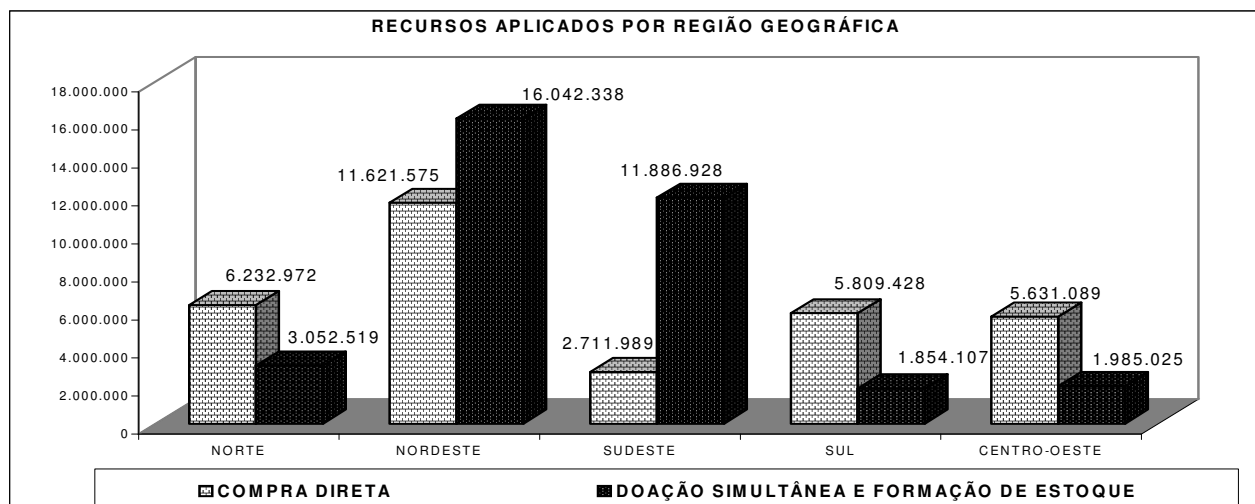

Operações da Conab

PRODUTOS ADQUIRIDOS DA AGRICULTURA FAMILIAR Compra Direta Posição referente até o dia 31 de outubro de 2006

R\$/Kg

REGIÃO PRODUTO	NORTE		NORDESTE		SUDESTE		SUL		CENTRO-OESTE		TOTAL BRASIL	
	Quant.	Valor	Quant.	Valor	Quant.	Valor	Quant.	Valor	Quant.	Valor	Quant.	Valor
Arroz	1.685.999	716.454	580.396	286.138	107.432	48.997	2.567.506	1.355.676	1.269.444	486.095	6.210.777	2.893.361
Farinha	0	0	5.723.918	4.646.662	2.729.929	1.647.460	768.936	349.318	2.288.846	1.373.308	11.511.629	8.016.747
Feijão	5.569.714	5.403.959	5.168.024	5.016.447	1.054.808	1.005.532	4.075.614	4.104.433	2.008.094	1.920.094	17.876.254	17.450.465
Milho	355.404	112.559	4.838.472	1.672.329	40.000	10.000	0	0	7.676.658	1.851.592	12.910.534	3.646.480
TOTAL	7.611.117	6.232.972	16.310.810	11.621.575	3.932.169	2.711.989	7.412.056	5.809.428	13.243.042	5.631.089	48.509.194	32.007.053

Fonte: CONAB

Obs.: Dados gerenciais preliminares, sujeitos a alteração.

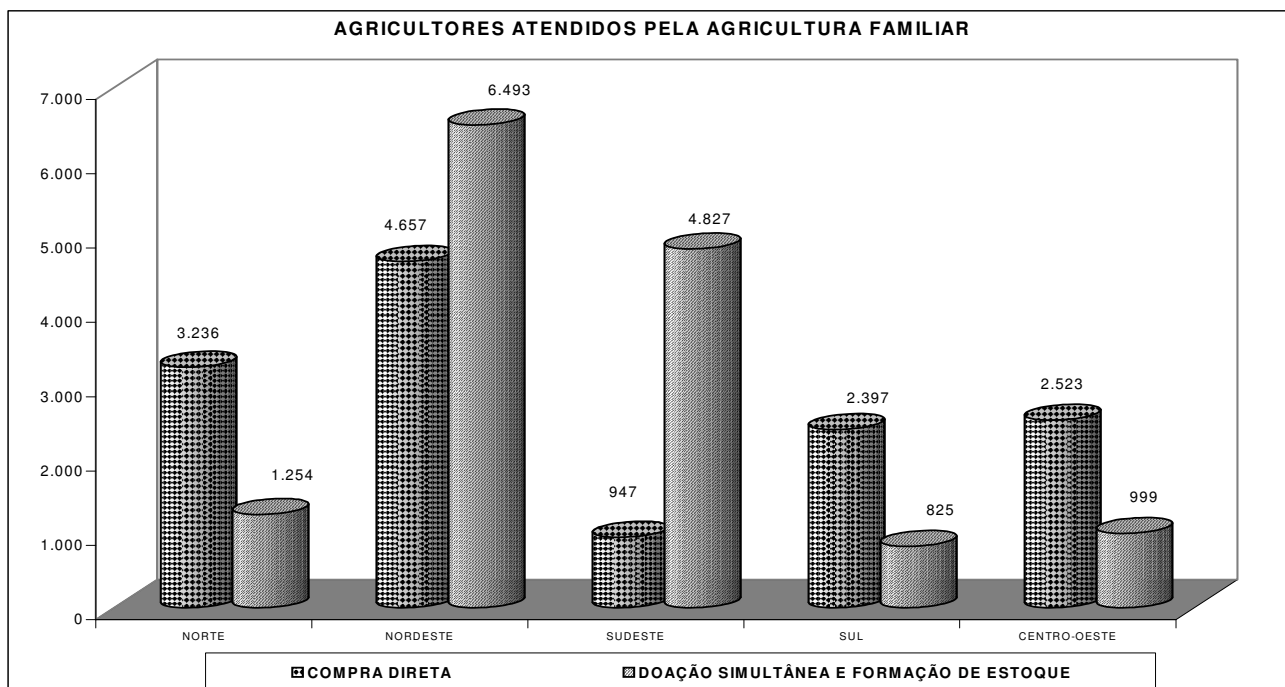
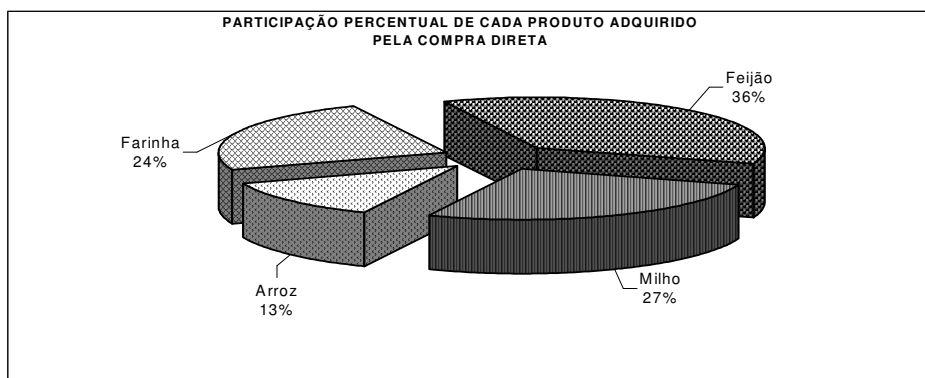

Preços da Agropecuária

PREÇOS MÍNIMOS

SAFRA VERÃO

Safras 2005/2006 e 2006/2007

PRODUTO/SAFRA	INÍCIO OPERAÇÃO		UNID	UNIDADES DA FEDERAÇÃO / REGIÕES AMPARADAS	R\$/ Unid.	
	2005/2006	2006/2007			2005/2006	2006/2007
Algodão						
em caroço	Fev06(1)	Fev07(1)	15 kg	Sul, Sudeste, Centro - Oeste e BA-Sul	13,40	13,40
em pluma				Sul, Sudeste, Centro - Oeste e BA-Sul	44,60	44,60
caroço de algodão				Sul, Sudeste, Centro - Oeste e BA-Sul	2,3715	2,37
Alho Nobre	ago/05	ago/06	1 kg	Sul, Sudeste, Centro - Oeste e Nordeste	1,89	2,00
Amendoim Comum	dez/05	dez/06	25 kg	Sul, Sudeste, Centro - Oeste e Nordeste	16,10	16,10
Arroz em Casca						
Longo Fino	Fev06 (2)	Fev07(2)	50 kg	Sul, Sudeste, Nordeste e Centro (exceto MT)	22,00	22,00
			60 kg	Norte e MT	20,70	20,70
Longo	fev/06	fev/07	60 kg	Sul, Sudeste, NE e CO (exceto MT)	11,13	11,13
	fev/06	fev/07	60 kg	MT e TO	10,752	10,75
	Fev06(3)	Fev07(3)	60 kg	Norte (exceto TO)	10,122	10,12
Borracha Natural	fev/06	fev/07	1 kg	Todo Território Nacional	1,00	1,14
Café						
Arábica	abr/05	abr/06	60 kg	Todo Território Nacional	157,00	157,00
Robusta	abr/05	abr/06	60 kg	Todo Território Nacional	89,00	89,00
Castanha de Caju	jul/05	jul/06	1 kg	Norte e Nordeste	1,00	1,00
Casulo de Seda	set/05	set/06	1 kg	PR e SP	3,80	3,80
Cera de Carnaúba	ago/05	ago/06	15 kg	Nordeste	46,50	46,50
Pó Cerífero			1 kg		3,10	3,10
Feijão Anão	nov/05	nov/06	60 kg	Sul, Sudeste, Centro - Oeste e BA-Sul	47,00	47,00
Girassol	nov/05	nov/06	60 kg	Sul, Sudeste e Centro - Oeste	17,61	17,61
Guaraná em Grão	ago/05	ago/06	1 kg	Norte, Nordeste e Centro-Oeste	5,65	5,65
Leite" in natura"	out/05	out/06	l	Sul e Sudeste	0,38	0,38
	out/05	out/06		DF, GO e MS	0,36	0,36
	dez/05	dez/06		Norte e MT	0,33	0,33
	mar/06	mar/07		Nordeste	0,38	0,38
Juta/Malva						
Embonecada	fev/06	fev/07	1 kg	AM e PA	0,92	0,97
Prensada					1,08	1,13
Mamona em Baga	jul/05	jul/06	60 kg	GO, MG, SP e MT	33,56	33,56
Mandioca						
Raiz	jan/06	jan/07	1 t	Sul, Sudeste e Centro - Oeste	54,00	54,00
Farinha			50 kg	Sul, Sudeste e Centro - Oeste	15,00	15,00
Fécula			1kg	Sul, Sudeste e Centro - Oeste	0,44	0,44
Milho	Fev06(4)	Fev07(4)	60 kg	Sul, Sudeste, PR, BA-Sul, Sul do MA e Sul do PI	14,00	14,00
	fev/06	fev/07		GO, MS, DF	14,00	14,00
	fev/06	fev/07		MT, AC e RO	11,00	11,00
Milho de Pipoca	fev/06	fev/07	1kg	Sul, Sudeste, Centro - Oeste e BA-Sul	0,44	0,44
Sisal						
Bruto	ago/05	ago/06	1kg	BA, PB e RN	0,96	0,99
Beneficiado				BA, PB e RN	1,05	1,10
Soja	fev/06	fev/07	60 kg	Sul, Sudeste e Centro-Oeste e RO	14,00	14,00
				Norte (exceto RO) e Nordeste	13,00	13,00
Sorgo	fev/06	fev/07	60 kg	Sul, Sudeste, Centro-Oeste e BA-Sul	9,80	9,80
Uva	fev/06	fev/07	1 kg	Sul, Sudeste de Nordeste	0,42	0,42

Fonte : CONAB

(1) Para C-O e MG: abr/06e abr/07

(2) Válido para áreas irrigadas do Norte, Nordeste e Centro - Oeste (exceto MS) - set/05 e set/06 ; MS, PR, SC e SP - jan/07

(3) Roraima - set/05 e set/06

(4) SC e RS: jan/06 e jan/07

Preços da Agropecuária

**PREÇOS MÍNIMOS
SAFRAS: NORTE/NORDESTE E DE INVERNO
Safras: 2006 e 2007**

PRODUTO/SAFRA	INÍCIO OPERAÇÃO		UNID	UNIDADES DA FEDERAÇÃO / REGIÕES AMPARADAS	R\$/ Unid.	
	2006	2007			2006	2007
1 - SAFRA NORTE/NORDESTE						
Algodão						
em caroço	jun/06	jun/07	15 kg	Norte/Nordeste (Exceto Ba-Sul)	13,40	13,40
em pluma				Norte/Nordeste (Exceto Ba-Sul)	44,60	44,60
caroço de algodão				Norte/Nordeste (Exceto Ba-Sul)	2,3715	2,37
Castanha do Pará						
Com casca	jan/06	jan/07	hl	Norte	40,00	40,00
Beneficiada (amêndoa)			kg	Norte	1,90	1,90
Feijão Anão	jan/06	jan/07	60 kg	Norte/Nordeste (Exceto Ba-Sul)	47,00	47,00
Feijão Macaçar	jan/06	jan/07	60 kg	Norte/Nordeste	33,10	33,10
Mamona em Baga	jul/05	jul/06	60 kg	Norte/Nordeste	33,56	33,56
Mandioca						
Raiz	fev/06	fev/07	1 t	Norte/Nordeste	60,00	60,00
Goma/Polvilho			1 kg	Norte/Nordeste	0,44	0,44
Farinha			50 kg	Norte/Nordeste	17,00	17,00
Milho	jun/06	jun/07	60 kg	Norte/Nordeste (1)	16,00	16,00
	fev/06	fev/07		TO	16,00	16,00
Sorgo	jun/06	jun/07	60 kg	Norte/Nordeste (exceto Ba-Sul)	11,20	11,20
2. SAFRA DE INVERNO						
Aveia	jul/05	jul/06	1 t	Sul	181,84	181,84
Trigo	jul/05	jul/06	1 t	Sul	330,88	330,88
	jul/05	jul/06		Sudeste	372,05	372,05
	jun/05	jun/06		C-O e BA	372,05	372,05
Cevada cervejeira	jul/05	jul/06	1 t	C-O, Sudeste e Sul	281,25	281,25
Triticale	jul/05	jul/06	1 t	C-O, Sudeste e Sul	215,07	215,07
Canola	jul/05	jul/06	1 t	C-O, Sudeste e Sul	346,72	346,72

Fonte : CONAB

Elaboração: CONAB/DIGEM/SUINF/GEINT

(1) Norte (exceto AC, RO, TO)/NE (exceto BA-Sul, e Sul do MA e do PI)

Preços da Agropecuária

PREÇOS MÍNIMOS DE SEMENTES

Safras 2004/2005 e 2005; 2005/2006 e 2007 (*)

Em R\$/Kg

PRODUTO / SAFRA	INÍCIO DA OPERAÇÃO		UF/REGIÕES AMPARADAS	Grão		Fiscalizada		Certificada/Básica	
	2005/2006	2006/2007		2005/2006	2006/2007	2005/2006	2006/2007	2005/2006	2006/2007
1. SAFRA VERÃO									
Algodão	fev/06	fev/07	Sul, Sudeste, Centro-Oeste e BA-Sul	0,1562	0,1580	0,6517	0,6517	0,6892	0,6892
Amendoim	dez/05	dez/06	Sul, Sudeste, Centro Oeste e Nordeste	0,6439	0,6440	2,0468	2,0468	2,4064	2,4064
Arroz Longo Fino	fev/06	fev/07	Todo território nacional	0,4000	0,4400	0,7720	0,7720	0,8324	0,8324
Arroz Longo	fev/06	fev/07	Todo território nacional	0,1855	0,1855	0,5120	0,5120	0,5460	0,5460
Feijão Anão	nov/05	nov/06	Sul, Sudeste, CO e Bahia-Sul	0,7835	0,7833	1,3249	1,3249	1,4952	1,4952
Girassol	nov/05	nov/06	Sul, Sudeste e Centro-Oeste	0,2935	0,2935	8,4885	8,4885	9,9767	9,9767
Juta/Malva	fev/06	fev/07	AM e PA	-	-	4,3058	4,5052	-	-
Milho Híbrido	fev/06	fev/07	Sul, Sudeste, Bahia-Sul, Sul do MA e do PI	0,2249	0,2333	1,3430	1,3430	1,3860	1,3860
			GO, MS e DF	0,2166	0,2333	1,4451	1,4451	1,4914	1,4914
			MT, AC e RO	0,1834	0,1833	1,3865	1,3865	1,4309	1,4309
Milho Variedade	fev06(1)	fev07(1)	Sul, Sudeste, Bahia-Sul, Sul do MA e do PI	0,2249	0,2249	0,7287	0,7287	0,7693	0,7693
			GO, MS e DF	0,2166	0,2333	0,7841	0,7841	0,8278	0,8278
			MT, AC e RO	0,1834	0,1833	0,7523	0,7523	0,7942	0,7942
Soja	fev/06	fev/07	Todo território nacional	0,2333	0,2333	0,4971	0,4971	0,5367	0,5367
Sorgo Híbrido	fev/06	fev/07	Sul, Sudeste, CO e Bahia-Sul	0,1574	0,1633	1,1618	1,1618	1,1901	1,1901
Sorgo Variedade	fev/06	fev/07	Sul, Sudeste, CO e Bahia-Sul	0,1574	0,1633	0,5646	0,5646	0,5881	0,5881
2. SAFRA NORDESTE									
Algodão	jun/06	jun/07	Norte/Nordeste (exceto Ba-Sul)	0,1562	0,158	0,7914	0,7914	0,8504	0,8504
Feijão Anão	jan/06	jan/07	Norte /Nordeste (exceto Ba-Sul)	0,7835	0,7835	1,4235	1,4235	1,6621	1,6621
Feijão Macaçar	jan/06	jan/07	Norte /Nordeste	0,5517	0,5517	0,9248	0,9248	1,0081	1,0081
Milho Híbrido	jun/06	jun07(1)	Norte (exceto AC e RO) / Nordeste (exceto Ba-Sul e Sul do MA e PI)	0,2667	0,2667	1,3212	1,3212	1,3635	1,3635
Milho Variedade	jun/06	jun07(1)	Norte (exceto AC e RO) / Nordeste (exceto Ba-Sul e Sul do MA e PI)	0,2667	0,2667	0,7964	0,7964	0,8516	0,8516
Sorgo Híbrido	jun/06	jun/07	Norte/Ne (exceto BA-Sul)	0,1867	0,1867	1,0538	1,0538	1,0869	1,0869
Sorgo Variedade	jun/06	jun/07	Norte/Ne (exceto BA-Sul)	0,1867	0,1867	0,6277	0,6277	0,6645	0,6645
3. SAFRA INVERNO									
Cevada	jul/05	jul/06	Centro-Sul, Sudeste e Sul	0,28125	0,28125	0,3996	0,3996	0,4307	0,4307
Trigo	jul/05	jul/06	Regiões C/S, Sul e BA	0,33088	0,33088	0,8500	0,8500	0,9190	0,919
Triticale	jul/05	jul/06	Centro-Sul, Sudeste e Sul	0,21507	0,21507	0,3701	0,3701	0,3982	0,3982

Fonte : CONAB

Elaboração: CONAB/DIGEM/SUINF/GEINT

(*) Safra 2005/2006: Aprovado pelo Decreto nº 5.559, de 05/10/2005.

(1) início da operação - SC e RS - Janeiro

Preços da Agropecuária

ALGODÃO

(Em R\$/ Unid.)

Nível de Comercialização / Praça	nov/05	jun/06	jul	ago	set	out	nov
PRODUTOR - CAROÇO - 15kg							
BA	11,60	12,37	14,37	15,00	15,00	15,00	14,10
CE	12,20	13,50	13,87	12,57	12,17	12,85	12,65
GO	11,40	12,72	13,32	14,08	14,15	14,26	14,48
MG	11,40	14,00	14,47	13,62	13,37	14,08	14,37
MS	10,72	13,15	13,25	13,00	12,87	13,35	13,56
MT	12,98	15,72	16,02	15,30	15,53	15,50	15,42
PR	13,04	13,14	13,14	13,33	13,21	13,11	13,07
SP	11,44	12,87	13,00	13,20	12,62	12,50	13,00
PREÇO MÍNIMO - 15kg							
Em Caroço - Brasil	13,40	13,40	13,40	13,40	13,40	13,40	13,40
Em Pluma - Brasil	44,60	44,60	44,60	44,60	44,60	44,60	44,60
ATACADO - PLUMA - 15kg							
SP	34,71	44,07	42,50	43,69	42,93	42,90	42,61
PREÇO FUTURO 1ª Entrega - Pluma - US\$/cent/lb							
Nova Iorque (1)	50,2	50,86	51,65	53,65	50,5	48,95	48,54
PARIDADE DE IMPORTAÇÃO - Pluma (2) - 15 kg							
Nova Iorque	41,73	43,63	42,99	43,9	41,87	40,35	40,89
Liverpool - A	40,42	42,14	41,67	42,58	40,58	39,09	39,62

Fonte : CONAB

(1) Fonte: Bolsa de Nova Iorque.

(2) Paridade CIF - São Paulo

AMENDOIM

(Em R\$/ Unid.)

Nível de Comercialização / Praça	nov/05	jun/06	jul	ago	set	out	nov
PRODUTOR (1) - 25kg							
SP	17,45	21,00	20,39	21,92	20,97	26,09	24,33
PREÇO MÍNIMO NE e C-S (1) - 25 kg							
Comum	16,10	16,10	16,10	16,10	16,10	16,10	16,10
Hps	24,13	24,13	24,13	24,13	24,13	24,13	24,13
Ventilado	17,53	17,53	17,53	17,53	17,53	17,53	17,53
ATACADO (2) - 50kg							
Descascado, catado - SP	118,16	121,33	125,00	123,70	123,38	125,71	-
PREÇO NO DISPONÍVEL (3) - US\$/t							
Óleo qualquer origem - Rotterdam	860,47	900,00	907,14	903,91	943,33	1.039,77	119,09

Fonte : (1) CONAB; (2) IEA; (3) BOLSA DE ROTTERDAM

Preços da Agropecuária

ARROZ

(Em R\$/ Unid.)

Nível de Comercialização / Praça	nov/05	jun/06	jul	ago	set	out	nov
PRODUTOR							
RS 50kg	19,62	19,95	20,74	20,45	20,50	23,24	25,38
GO - 60kg	20,94	25,81	26,20	29,28	30,25	29,64	30,58
MT - 60kg	19,47	20,06	22,75	23,57	24,22	24,42	25,15
PREÇO MÍNIMO - em casca							
Longo Fino							
Sul,Sud,CO-exceto MT,NE-50kg (1)	20,00	22,00	22,00	22,00	22,00	22,00	22,00
Norte e MT - 60kg	20,70	20,70	20,70	20,70	20,70	20,70	20,70
Longo - 60 kg							
Sul,Sud,NE,CO-exceto MT	11,13	11,13	11,13	11,13	11,13	11,13	11,13
MT e TO	10,75	10,75	10,75	10,75	10,75	10,75	10,75
Norte (Exceto RO e TO)	10,12	10,12	10,12	10,12	10,12	10,12	10,12
ATACADO - SP - 30kg							
Longo Fino - à vista	27,38	30,38	32,02	31,42	30,86	35,63	39,92
Longo Fino - a prazo	28,23	31,32	33,01	32,39	31,82	36,72	41,47
Longo - à vista	25,09	26,53	28,74	28,04	28,16	28,73	31,81
Longo - a prazo	25,86	27,35	29,63	28,90	29,03	29,61	32,15
MERCADO EXTERNO (2) - US\$/t							
100% Inteiro	283,45	310,66	322,00	325,00	-	-	-
PARIDADE DE IMPORTAÇÃO (2) - 30kg							
100% Inteiro	35,97	38,18	38,04	37,68	37,80	37,74	37,94

Fonte : CONAB

(1) Áreas irrigadas do N,NE,CO (exceto MS): set/05; MS,PR,SC,SP; jan/06

AVES e OVOS

(Em R\$/ Unid.)

Nível de Comercialização / Praça	nov/05	jun/06	jul	ago	set	out	nov
PRODUTOR - SP							
Frango vivo - kg	1,32	1,13	0,93	1,16	1,51	1,82	1,32
Ovos g - RJ	0,92	0,88	0,81	0,77	0,82	0,88	0,91
ATACADO - kg							
Frango resfriado - SP	2,18	1,47	1,33	1,60	1,95	2,34	2,16

Fonte : CONAB

Preços da Agropecuária

BORRACHA

Nível de Comercialização / Praça	nov/05	jun/06	jul	ago	set	out	nov
CIF Londres - RSS 3							
Libra/kg	1,4670	2,2742	2,1230	1,8150	1,5000	1,5230	1,3350
US\$-cents/kg	2,5420	4,1779	3,9750	3,4850	2,8420	2,7030	2,3010
R\$/kg	5,6220	9,4343	8,7050	7,5240	6,1540	5,8100	4,9660
FOB Malásia - SMR 20(fechamento)							
R.Malasiano/kg	3,2550	8,5647	8,4100	7,8490	6,6450	6,6960	5,8560
US\$/kg	0,8550	2,3270	2,3120	2,1620	1,8160	1,6970	1,4480
R\$/kg	3,4680	5,2509	5,0680	4,6750	3,9380	3,6510	3,1280

Fonte: Gazeta Mercantil

BOVINOS

(Em R\$/ Unid.)

Nível de Comercialização / Praça	nov/05	jun/06	jul	ago	set	out	nov
PRODUTOR - 15 kg							
Barretos - SP	56,00	49,20	50,46	55,76	59,06	61,80	55,03
Campo Grande - MS	50,82	45,10	45,67	53,02	56,85	59,57	53,31
ATACADO - SP - kg							
Traseiro	4,46	3,68	3,70	4,18	4,51	4,82	4,45
Dianteiro	2,87	2,22	2,24	2,67	2,91	3,08	2,65
MERCADO FUTURO - US\$/15 kg	55,60	49,27	52,09	55,82	59,53	62,14	54,92

Fonte : CONAB

CASTANHA DE CAJU

(Em R\$/ Unid.)

Nível de Comercialização / Praça	nov/05	jun/06	jul	ago	set	out	nov
PRODUTOR - kg							
CE	1,06	ausente	ausente	ausente	1,00	0,98	0,91
Picos - PI	0,90	0,90	0,95	0,94	0,80	0,90	0,77
Parnaíba - PI	1,00	1,00	1,00	0,94	0,70	0,90	0,84
RN	1,11	ausente	ausente	ausente	1,10	1,05	0,99
PREÇO MÍNIMO - kg	1,00	1,00	1,00	1,00	2,00	2,00	2,00

Fonte : CONAB

Preços da Agropecuária

FEIJÃO

(Em R\$/ Unid.)

Nível de Comercialização / Praça	nov/05	jun	jul	ago	set/06	out	nov
PRODUTOR - 60kg							
Cores - carioca							
SP	59,38	64,00	57,40	51,20	60,05	65,75	67,05
SC e PR	58,22	49,06	43,19	40,53	49,30	57,41	57,60
BA	49,00	61,00	53,12	43,50	49,62	44,25	43,60
Preto							
SC e PR	74,70	43,86	41,50	41,50	40,92	44,50	40,34
PREÇO MÍNIMO - 60kg							
Cores e Preto							
Brasil	47,00	47,00	47,00	47,00	47,00	47,00	47,00
Macaçar							
N/Ne	30,00	33,10	33,10	33,10	33,10	33,10	33,10
ATACADO - 60kg							
Anão Cores							
SP	67,44	72,32	64,57	58,72	74,75	79,85	73,66
BA	55,52	80,16	67,06	55,43	54,31	55,56	55,38

Fonte : CONAB

FERTILIZANTES

(Em R\$/ Kg)

CENTRO SUL	nov/05	jun	jul	ago	set/06	out	nov
PAGO PELO PRODUTOR - kg							
00-30-15	0,700	0,679	0,679	0,680	-	-	-
03-30-15	0,839	0,813	0,812	0,821	-	-	-
04-30-10	0,808	0,749	0,734	0,729	-	-	-
04-30-15	0,779	0,727	0,719	0,726	-	-	-
05-30-16	0,833	0,776	0,778	0,785	-	-	-
Sulfato de Amônia	0,702	0,644	0,633	0,636	-	-	-
SuperSimples	0,532	0,496	0,486	0,478	-	-	-
Super Triplo	0,790	0,771	0,769	0,769	-	-	-
Ureia	0,976	0,925	0,918	0,898	-	-	-
Cálcario	0,056	0,057	0,056	0,056	-	-	-

Fonte: FGV

JUTA MALVA e SISAL

(Em R\$/ Unid.)

Nível de Comercialização / Praça	nov/05	jun	jul	ago	set/06	out	nov
JUTA/MALVA							
ATACADO - em bruto (1) - kg							
Amazonas	(5,00)	1	1	1,15	(5,00)	1,15	(5,00)
Pará	(5)	1	1	1	1	(5,00)	(5,00)
MERCADO EXTERNO - US\$/t							
Bangladesh (2)	350,00	400,00	400,00	425,00	425,00	430,00	430,00
PREÇO MÍNIMO - N/NE E SD - kg							
Embonecada	0,85	0,92	0,92	0,92	0,92	0,92	0,92
Prensada	1,00	1,08	1,08	1,08	1,08	1,08	1,08
SISAL							
ATACADO - em bruto - tipo 1 (3) - kg							
Bahia	0,95	0,93	0,93	0,95	0,95	0,98	0,98
PREÇO DE EXPORTAÇÃO (4) - US\$/t							
Sisal Preparado	610,00	600,00	600,00	610,00	620,00	630,00	630,00
PREÇO MÍNIMO - BA, PB e RN - kg							
Sisal Bruto	0,96	0,96	0,96	0,99	0,99	0,99	0,99
Sisal Preparado	1,05	1,05	1,05	1,10	1,10	1,10	1,10

Fonte : CONAB

(1) Fibra Tipo 2, nas praças de Manacapuru/AM e Castanhal/PA.

(2)Tipo "BWC", FOB Porto de Mongla - Fonte: The Public Ledger

(3) Tipo longa, em Valente/BA. Fonte: SAGRI/APAEB

(4) Fibra tipo longa FOB Salvador - Fonte: The Public Ledger

(5) Sem Comercialização

Preços da Agropecuária

MANDIOCA

(Em R\$/ Unid.)

Nível de Comercialização / Praça	nov/05	jun/06	jul	ago	set	out	nov
PRODUTOR							
Raiz - t							
Bahia	89,25	96,88	93,75	94,75	99,83	84,19	99,40
Paraná	85,46	79,04	77,08	77,57	80,57	98,82	145,43
PREÇO MÍNIMO - C-S							
Farinha - Fina T-3 - 50kg	15,00	15,00	15,00	15,00	15,00	15,00	15,00
Fécula - 50kg	22,00	22,00	22,00	22,00	22,00	22,00	22,00
Raiz - t	54,00	54,00	54,00	54,00	54,00	54,00	54,00
PREÇO MÍNIMO - N/NE							
Farinha d' água seca - 50kg	17,00	17,00	17,00	17,00	17,00	17,00	17,00
Raiz - t	60,00	60,00	60,00	60,00	60,00	60,00	60,00
Goma/Polvilho - kg	0,44	0,44	0,44	0,44	0,44	0,44	0,44
PREÇO NO ATACADO - PR							
Fécula de Mandioca - 25kg	15,40	14,83	14,00	14,67	14,58	16,25	21,05

Fonte : CONAB e The P. Ledger (Farinha - Disponível)

MILHO

(Em R\$/ Unid.)

Nível de Comercialização / Praça	nov/05	jun/06	jul	ago	set	out	nov
PRODUTOR - 60 kg							
GO	12,07	12,76	13,08	13,09	14,08	15,74	17,13
MG	13,18	12,75	13,09	13,34	14,50	15,70	16,98
SP	14,83	12,47	13,22	13,10	14,32	17,07	18,51
PR	11,56	12,57	12,54	12,08	12,09	13,16	15,27
SC	15,05	14,29	13,50	13,64	14,03	15,72	17,72
RS	16,18	11,92	12,39	12,22	12,70	13,78	15,51
CE	20,32	22,50	22,50	22,50	22,50	23,50	25,48
PREÇO MÍNIMO - 60 kg							
Sul, Sud, TO, BA Sul,Sul do:MA e PI (1)	13,50	14,00	14,00	14,00	14,00	14,00	14,00
GO,MS e DF	13,00	14,00	14,00	14,00	14,00	14,00	14,00
AC, RO e MT	11,00	11,00	11,00	11,00	11,00	11,00	11,00
Demais estados N/NE	16,00	16,00	16,00	16,00	16,00	16,00	16,00
ATACADO - 60 kg							
SP	15,85	16,14	16,06	16,03	17,44	20,31	21,99
PR	13,63	15,49	14,11	14,21	14,57	16,81	19,39
SC	16,43	16,33	15,90	16,16	17,26	18,91	21,09
PREÇO NO DISPONÍVEL - US\$/T							
Buenos Aires (Argentina)	101,31	121,76	125,19	125,23	126,00	153,75	193,27
PREÇOS FUTUROS - 1ª ENTREGA - US\$/T							
Chicago	75,89	93,91	96,18	90,44	95,54	119,36	140,05
PARIDADE DE IMPORTAÇÃO (1) - 60kg							
	15,83	19,56	18,61	17,93	18,30	19,10	24,48

Fonte : CONAB; Chicago (CBOT); Argentina (SaGpya)

(1) SC e RS; jan/06

Preços da Agropecuária

SEMENTES

Nível de Comercialização / Praça	nov/05	jun	jul	ago	set/06	out	nov
PAGO PELO PRODUTOR							
Semente Seleccionada - C-S (1)							
Algodão (tratada)	3,362	3,419	4,152	3,424	-	-	-
Arroz Longo Fino	0,982	0,936	1,687	0,942	-	-	-
Arroz Longo	1,734	1,724	1,619	1,711	-	-	-
Feijão	2,779	2,724	2,352	2,708	-	-	-
Soja	1,389	1,260	1,328	1,223	-	-	-
Sorgo	10,134	9,902	9,169	9,585	-	-	-
PREÇO MÍNIMO (3)							
Semente Fiscalizada - C-S							
Algodão	0,6517	0,6517	0,6517	0,6517	0,6517	0,6517	0,6517
Amendoim	2,0468	2,0468	2,0468	2,0468	2,0468	2,0468	2,0468
Arroz Longo Fino	0,7720	0,7720	0,7720	0,7720	0,7720	0,7720	0,7720
Arroz Longo	0,5120	0,5120	0,5120	0,5120	0,5120	0,5120	0,5120
Cevada	0,3996	0,3996	0,3996	0,3996	0,3996	0,3996	0,3996
Feijão	1,3249	1,3249	1,3249	1,3249	1,3249	1,3249	1,3249
Girassol	8,4885	8,4885	8,4885	8,4885	8,4885	8,4885	8,4885
Milho Híbrido (4)	1,3430	1,3430	1,3430	1,3430	1,3430	1,3430	1,3430
Milho Variedade (4)	0,7287	0,7287	0,7287	0,7287	0,7287	0,7287	0,7287
Soja	0,4971	0,4971	0,4971	0,4971	0,4971	0,4971	0,4971
Sorgo Híbrido	1,1618	1,1618	1,1618	1,1618	1,1618	1,1618	1,1618
Sorgo Variedade	0,5646	0,5646	0,5646	0,5646	0,5646	0,5646	0,5646
Trigo	0,8500	0,8500	0,8500	0,8500	0,8500	0,8500	0,8500
Triticale	0,3701	0,3701	0,3701	0,3701	0,3701	0,3701	0,3701
Semente Fiscalizada - N/NE							
Algodão (5)	0,7914	0,7914	0,7914	0,7914	0,7914	0,7914	0,7914
Arroz Longo Fino	0,7720	0,7720	0,7720	0,7720	0,7720	0,7720	0,7720
Arroz Longo	0,5120	0,5120	0,5120	0,5120	0,5120	0,5120	0,5120
Feijão Anão (5)	1,4235	1,4235	1,4235	1,4235	1,4235	1,4235	1,4235
Feijão Macaçar	0,8382	0,9248	0,9248	0,9248	0,9248	0,9248	0,9248
Juta/Malva	3,7440	4,3058	4,3058	4,3058	4,3058	4,3058	4,3058
Milho Híbrido (6)	1,3212	1,3212	1,3212	1,3212	1,3212	1,3212	1,3212
Milho Variedade	0,7964	0,7964	0,7964	0,7964	0,7964	0,7964	0,7964
Sorgo Híbrido (5)	1,0538	1,0538	1,0538	1,0538	1,0538	1,0538	1,0538
Sorgo Variedade (5)	0,6277	0,6277	0,6277	0,6277	0,6277	0,6277	0,6277

Fontes: (1) FGV; (2) SEAG/DERAL (3) CONAB

(4) Sul, Sudeste, BA-Sul, Sul do MA e do PI

(5) exceto BA-Sul

(6) Norte(exceto AC e RO); NE (exeto BA-Sul e Sul do MA e do PI)

Preços da Agropecuária

SOJA

(Em R\$/ Unid.)

Nível de Comercialização / Praça	nov/05	jun/06	jul	ago	set	out	nov
PRODUTOR 60 kg							
RS	27,43	26,96	27,24	26,75	27,05	28,30	31,57
PR	28,47	27,15	27,47	27,12	27,89	30,21	32,20
SP	27,61	25,64	26,21	25,75	26,48	28,38	31,49
GO	24,39	24,05	24,01	24,18	24,39	26,26	29,01
MT	23,03	21,61	21,38	20,80	20,86	22,41	25,32
PREÇO MÍNIMO - 60 kg							
NNE, exceto RO	13,00	13,00	13,00	13,00	13,00	13,00	13,00
Sul, Sudeste, C-O e RO	14,00	14,00	14,00	14,00	14,00	14,00	14,00
ATACADO - 60 kg							
Grão - RS	28,95	28,39	28,68	28,17	28,48	29,79	33,23
Grão - PR	28,66	28,57	28,92	28,55	29,37	31,81	34,11
Grão - SP	29,06	26,99	27,60	27,11	27,88	29,88	33,15
Farelo - PR - t	453,20	439,75	425,00	425,00	435,00	472,70	509,32
Óleo Bruto - SP - t	1132,40	1256,80	1255,70	1304,12	1294,38	1363,40	1641,20
Óleo Refinado - SP - 20 Lts.	29,00	33,00	34,38	34,10	35,15	32,63	38,40
PREÇO FUTURO - CHICAGO (1) - US\$/t							
Grão	210,75	216,77	217,25	203,67	199,47	217,86	245,79
Farelo	192,15	196,46	187,27	175,75	177,74	194,35	214,22
Óleo	490,06	550,99	586,81	561,75	533,88	599,99	623,62
PARIDADE DE EXPORTAÇÃO (2)							
Grão - 60 kg	28,94	27,60	27,91	27,28	27,69	30,13	33,12
Farelo - ton	396,37	376,35	359,16	354,39	386,31	391,34	421,41
Óleo - ton	939,07	978,54	1025,26	1015,36	1096,30	1088,31	1376,98

Fonte : CONAB

(1) FONTE: Bolsa de Chicago

(2) Do porto de Paranaguá para Chicago

SUÍNOS

(Em R\$/ kg)

Nível de Comercialização / Praça	nov/05	jun/06	jul	ago	set	out	nov
PRODUTOR							
SC	1,91	1,5	1,47	1,37	1,40	1,44	1,51
SP	2,85	1,8	1,81	2,39	2,25	2,54	2,46
ATACADO - SP							
Carcça	4	2,05	2,02	2,60	2,66	2,70	2,61
Pernil	4,75	3,45	3,42	3,59	3,65	3,54	3,57

Fonte : CONAB

Preços da Agropecuária

TRIGO

(Em R\$/ Unid.)

Nível de Comercialização / Praça	nov/05	jun/06	jul	ago	set	out	nov
PRODUTOR - 60kg (1)							
PR	18,07	19,82	20,34	20,58	21,93	26,29	27,98
RS	17,75	18,18	18,35	18,73	20,29	24,17	25,36
PREÇO MÍNIMO BÁSICO (2) - t							
Sul	330,88	330,88	330,88	330,88	330,88	330,88	330,88
C-O, Sudeste e BA	372,05	372,05	372,05	372,05	372,05	372,05	372,05
MERCADO EXTERNO - US\$/t							
Hard Red Winter - Kansas City							
Disponível	173,56	124,49	127,21	118,00	115,39	132,46	128,41
Preço Futuro 1ª entrega	146,68	105,00	115,80	118,00	119,43	133,32	128,82
Soft Red Winter - Chicago							
Preço Futuro 1ª entrega	169,41	117,78	125,77	115,35	116,37	133,13	127,54

(1) Fonte: Conab

(2)Trigo ,Tipo 2 ,PH 75 ,Brando

Índice e Insumos Agrícolas

IPP E IPR
EVOLUÇÃO GERAL E POR SUBGRUPOS
BASE: AGO/94 = 100

GRUPOS/SUBGRUPOS	dez	jan-06	fev	mar	abr	mai	jun	jul	ago
IPR (1)									
IPR - Geral	279,08	278,796	279,483	274,384	271,739	268,1	271,372	267,650	271,662
mensal (%)	0,9	-0,1	0,2	-1,8	-1,0	-1,3	1,2	-1,4	1,5
no ano (%)	-5,5	-5,6	-5,4	-7,1	-8,0	-9,2	-8,1	-9,4	-8,0
em 12 meses (%)	-5,5	-5,7	-5,5	-9,5	-10,0	-9,3	-7,7	-8,2	-5,6
Demais Lavouras	288,42	297,329	304,28	305,488	306,018	295,581	297,604	297,150	303,710
mensal (%)	2,0	3,1	2,3	0,4	0,2	-3,4	0,7	-0,2	2,2
no ano (%)	7,1	10,4	13,0	13,5	13,7	9,8	10,5	10,4	12,8
em 12 meses (%)	7,1	6,6	6,4	2,7	2,4	-0,2	2,3	5,2	8,7
Origem Animal	227,327	223,523	220,671	216,972	216,56	217,557	220,039	216,521	221,780
mensal (%)	-1,0	-1,7	-1,3	-1,7	-0,2	0,5	1,1	-1,6	2,4
no ano (%)	-8,5	-10,0	-11,2	-12,7	-12,8	-12,4	-11,4	-12,8	-10,7
em 12 meses (%)	-8,5	-9,0	-10,4	-12,1	-11,4	-9,9	-8,5	-9,3	-6,2
Produtos da PGPM	313,435	311,596	312,7	303,233	296,765	293,168	297,778	292,636	293,803
mensal (%)	1,8	-0,6	0,4	-3,0	-2,1	-1,2	1,6	-1,7	0,4
no ano (%)	-9,6	-10,1	-9,8	-12,5	-14,4	-15,4	-14,1	-15,6	-15,2
em 12 meses (%)	-9,6	-9,4	-7,5	-13,2	-14,7	-12,8	-11,3	-13,1	-11,3
Produtos da Lavouras	305,817	307,87	310,988	305,083	300,954	294,284	297,982	294,910	297,321
mensal (%)	1,9	0,7	1,0	-1,9	-1,4	-2,2	1,3	-1,0	0,8
no ano (%)	-4,1	-3,4	-2,4	-4,3	-5,6	-7,7	-6,5	-7,5	-6,7
em 12 meses (%)	-4,1	-4,1	-3,0	-8,2	-9,4	-9,0	-7,3	-7,5	-5,3
IPP (2)									
IPP - Geral	395,453	397,709	398,18	398,031	397,627	398,061	398,033	398,093	398,365
mensal (%)	0,4	0,6	0,1	-0,04	-0,10	0,11	-0,01	0,02	0,07
no ano (%)	2,1	2,7	2,8	2,8	2,7	2,8	2,8	2,8	2,9
em 12 meses (%)	2,1	2,6	2,3	2,5	2,0	2,1	1,8	2,0	2,3
Agrotóxicos	303,56	303,451	301,123	301,148	300,825	297,706	297,436	297,415	296,932
mensal (%)	0,4	0,0	-0,8	0,01	-0,11	-1,04	-0,09	-0,01	-0,16
no ano (%)	-2,5	-2,5	-3,3	-3,3	-3,4	-4,4	-4,4	-4,5	-4,6
em 12 meses (%)	-2,5	-3,4	-4,2	-3,6	-3,6	-4,7	-4,9	-4,8	-4,3
Combustíveis	515,98	520,713	523,241	525,324	523,875	526,267	526,847	526,406	525,871
mensal (%)	0,6	0,9	0,5	0,4	-0,3	0,5	0,1	-0,1	-0,1
no ano (%)	10,2	11,2	11,8	12,2	11,9	12,4	12,5	12,5	12,3
em 12 meses (%)	10,2	10,3	10,6	10,4	9,9	10,0	10,1	9,6	9,3
Fertilizantes	333,583	333,202	332,269	330,191	327,385	324,259	322,004	320,002	319,232
mensal (%)	-0,3	-0,1	-0,3	-0,6	-0,8	-1,0	-0,7	-0,6	-0,2
no ano (%)	-10,5	-10,6	-10,9	-11,4	-12,2	-13,0	-13,6	-14,2	-14,4
em 12 meses (%)	-10,5	-9,2	-9,2	-8,6	-8,6	-8,7	-8,5	-7,2	-6,3
Mão-de-obra	520,365	529,289	533,589	536,009	542,616	549,423	552,951	561,069	565,634
mensal (%)	1,4	1,7	0,8	0,5	1,2	1,3	0,6	1,5	0,8
no ano (%)	11,6	13,5	14,4	14,9	16,4	17,8	18,6	20,3	21,3
em 12 meses (%)	11,6	12,3	12,3	12,7	11,9	11,8	11,2	11,5	12,1
Sementes	345,412	344,378	342,466	339,815	340,157	339,622	338,88	336,162	336,890
mensal (%)	-0,4	-0,3	-0,6	-0,8	0,1	-0,2	-0,2	-0,8	0,2
no ano (%)	0,2	-0,1	-0,7	-1,4	-1,3	-1,5	-1,7	-2,5	-2,3
em 12 meses (%)	0,2	-0,4	-1,7	-2,8	-3,0	-2,2	-3,2	-3,8	-2,9
Serviços	323,32	324,239	324,703	324,961	319,807	319,892	319,576	316,432	313,767
mensal (%)	0,2	0,3	0,1	0,1	-1,6	0,0	-0,1	-1,0	-0,8
no ano (%)	3,5	3,8	4,0	4,1	2,4	2,4	2,3	1,3	0,5
em 12 meses (%)	3,5	3,9	3,2	2,8	1,2	1,4	0,9	-0,5	-1,8

FONTE: FGV e CONAB

(1) IPR: Índice de Preços Recebidos pelos Produtores - reflete o comportamento médio dos preços recebidos pelo setor agropecuário, e é constituído pelos produtos da pecuária e da lavoura, sendo estes decompostos e amparados pela PGPM e demais lavouras.

(2) IPP: Índice de Preços Pagos pelos Produtores - índice mensal dos preços médios dos principais "insumos agrícolas", pagos pelo agricultor aos comerciantes, sob condição de entrega no balcão (excluindo as despesas de frete) até o destino do comprador, coletados no dia 15 de cada mês, ao nível de município.

Índices e Insumos Agrícolas

RELAÇÕES DE TROCA (1) FERTILIZANTES (2) versus PRODUTOS SELECIONADOS

PERÍODO	PRODUTOS						
	ALGODÃO (fardo 15 kg)	ARROZ SEQUEIRO (sc 60 kg)	ARROZ IRRIGADO (sc 50 kg)	FEIJÃO (sc 60 kg)	MILHO (sc 60 kg)	SOJA (sc a60 kg)	TRIGO (sc 60 kg)
MÉDIAS ANUAIS							
2000	42,3	35,8	30,6	14,7	40,2	25,4	33,0
2001	52,9	33,4	30,0	10,6	57,8	23,4	31,7
2002	43,6	29,0	26,5	9,4	38,1	17,6	23,6
2003	39,2	23,2	21,9	11,6	50,3	19,8	28,6
2004	48,3	23,8	27,0	15,8	57,1	22,7	35,8
2005	55,4	33,4	38,5	11,4	57,3	27,7	41,5
2006	48,4	31,5	28,1	17,0	59,8	26,7	34,0
DADOS MENSAIS							
JUN/2004	51,8	23,4	28,1	17,5	52,1	21,3	30,3
JUL/2004	55,4	24,7	28,1	20,2	56,0	24,5	33,1
AGO/2004	57,5	25,1	28,0	22,6	61,8	26,3	37,4
SET/2004	56,0	25,8	28,5	19,9	59,6	25,2	39,1
OUT/2004 (3)	54,6	25,9	30,6	14,4	62,4	27,1	40,9
NOV/2004	54,2	27,3	30,7	13,9	66,8	29,5	42,6
DEZ/2004	55,2	29,6	32,4	12,7	71,7	30,4	44,6
JAN/2005	55,8	30,3	35,6	12,3	67,5	29,2	43,7
FEV/2005	59,4	31,7	36,4	13,3	65,5	31,1	44,7
MAR/2005	58,2	29,4	34,9	12,9	54,9	25,8	40,8
ABR/2005	57,9	30,1	33,5	11,1	53,0	27,4	36,8
MAI/2005	56,4	34,1	36,1	10,6	53,7	28,0	38,7
JUN/2005	56,0	35,2	40,0	10,3	53,3	26,4	41,0
JUL/2005	55,4	35,4	40,9	9,8	52,7	26,1	41,5
AGO/2005	54,3	34,9	39,2	10,4	54,7	26,1	41,1
SET/2005	53,4	34,8	40,5	11,0	54,6	27,3	42,9
OUT/2005	52,0	36,7	43,7	10,9	57,3	28,4	42,2
NOV/2005	50,8	34,7	42,8	12,5	63,6	28,9	42,6
FEV/2006	51,5	35,4	30,2	9,7	58,1	26,4	37,2
MAI/2006	47,3	35,2	33,4	11,3	57,5	25,3	34,3
AGO/2006	48,4	31,5	28,1	17,0	59,8	26,7	34,0
Média AGO (2002/2006)	50,0	29,0	29,0	15,0	56,0	24,0	33,0

Fonte: DERAL

(1) Indica a quantidade de produto agrícola necessária para se adquirir uma tonelada de fertilizante.

(2) Fertilizantes considerados:

Algodão em caroço : 04-30-10 (70%) e sulfato de amônia (30%)

Arroz de sequeiro : 05-25-25

Arroz irrigado : 05-25-25 (75%) e uréia (25%)

Feijão : 04-30-16 (80%) e uréia (20%)

Milho : 04-30-16 (70%) e uréia (30%)

Soja : 00-30-15

Trigo : 04-30-16 (80%) e uréia (20%)

(3) Valores alterados devido a correção de erro de digitação no preço da uréia.

(4) O DERAL modificou a periodicidade de pesquisa de insumos. Sendo assim, a mesma só será feita trimestralmente.

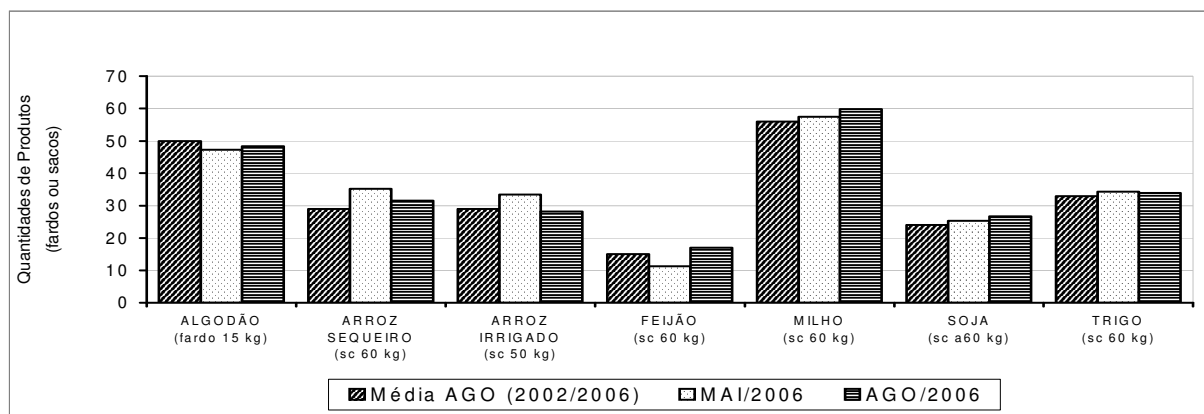

Índices e Insumos Agrícolas

RELAÇÕES DE TROCA (1) COLHEITADEIRA (2) versus PRODUTOS SELECIONADOS

PERÍODO	PRODUTOS				
	ARROZ SEQUEIRO (sc 60 kg)	ARROZ IRRIGADO (sc 50 kg)	MILHO (sc 60 kg)	SOJA (sc 60 kg)	TRIGO (sc 60 kg)
MÉDIAS ANUAIS					
2000	9.436	8.384	11.244	7.037	9.056
2001	8.693	8.001	16.025	6.543	8.729
2002	7.667	7.203	10.604	4.972	6.507
2003	6.532	6.217	14.987	6.177	8.539
2004	7.496	8.392	18.639	7.692	11.837
2005	11.522	12.854	20.111	10.531	14.875
2006	12.110	10.390	22.989	11.355	13.368
DADOS MENSAIS					
JUN/2004	7.300	8.759	16.723	7.203	9.772
JUL/2004	7.594	8.626	18.274	8.111	10.893
AGO/2004	7.718	8.597	19.515	8.537	11.861
SET/2004	7.985	8.737	19.550	8.507	13.007
OUT/2004 (4)	7.966	9.263	20.342	9.347	13.571
NOV/2004	8.419	9.245	21.463	9.815	13.947
DEZ/2004	9.026	9.658	22.780	10.019	14.441
JAN/2005	9.451	10.786	22.276	9.950	14.798
FEV/2005	10.138	11.343	21.770	10.784	15.187
MAR/2005	9.780	11.203	18.537	9.210	14.077
ABR/2005	10.362	11.145	18.233	10.153	12.929
MAI/2005	11.867	12.102	18.316	10.518	13.430
JUN/2005	12.227	13.267	18.091	9.885	14.264
JUL/2005	12.333	13.727	18.441	10.050	14.833
AGO/2005	12.335	13.388	19.316	10.508	14.840
SET/2005	12.586	14.193	19.870	11.258	15.885
OUT/2005	12.832	14.976	21.926	11.634	16.577
NOV/2005	12.832	15.265	24.445	11.890	16.805
FEV/2006	10.082	8.374	17.561	8.698	11.558
MAI/2006	12.094	11.196	22.305	10.896	13.767
AGO/2006	12.110	10.390	22.989	11.355	13.368
Média AGO(2002/2006)	9.397	9.375	18.537	8.602	11.288

Fonte: DERAL

(1) Indica a quantidade de produto necessária para se adquirir uma colheiteira

(2) Potência considerada: até set/2001: 120 CV; a partir de out/2001: 125 CV, devido a alteração na linha de produção das colheiteiras.

(3) O DERAL modificou a periodicidade de pesquisa de insumos. Sendo assim, a mesma só será feita trimestralmente.

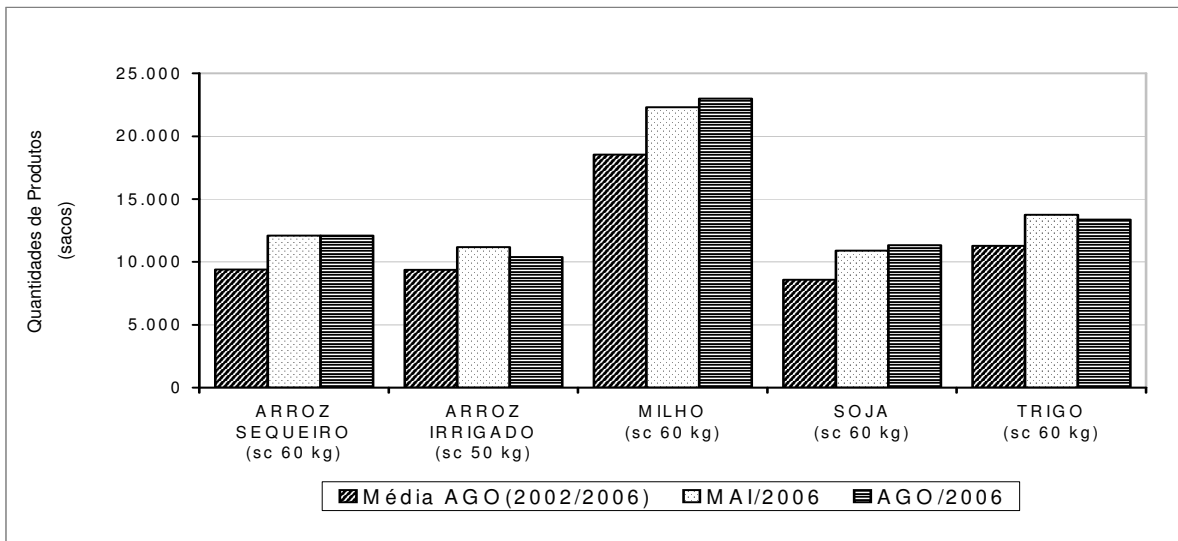

Índice e Insumos Agrícolas

RELAÇÕES DE TROCA (1) TRATOR (2) versus PRODUTOS SELECIONADOS

PERÍODO	PRODUTOS						
	ALGODÃO (fardo 15 kg)	ARROZ SEQUEIRO (sc 60 kg)	ARROZ IRRIGADO (sc 50 kg)	FEIJÃO (sc 60 kg)	MILHO (sc 60 kg)	SOJA (sc 60 kg)	TRIGO (sc 60 kg)
MÉDIAS ANUAIS							
2000	3.638	2.604	2.306	1.115	3.096	1.943	2.510
2001	4.385	2.369	2.183	795	4.369	1.783	2.384
2002	3.483	2.019	1.897	673	2.793	1.310	1.717
2003	3.480	1.742	1.652	919	3.949	1.636	2.252
2004	4.147	1.813	2.029	1.263	4.509	1.862	2.864
2005	5.596	2.936	3.277	1.037	5.117	2.681	3.787
2006	6.126	3.591	3.081	1.986	6.816	3.367	3.964
DADOS MENSAIS							
JUN/2004	4.301	1.749	2.098	1.352	4.006	1.726	2.341
JUL/2004	4.519	1.835	2.085	1.609	4.417	1.960	2.633
AGO/2004	4.716	1.854	2.065	1.721	4.688	2.051	2.849
SET/2004	4.743	1.919	2.100	1.589	4.699	2.045	3.126
OUT/2004 (4)	4.745	1.947	2.264	1.165	4.972	2.284	3.317
NOV/2004	4.811	2.069	2.272	1.122	5.275	2.412	3.427
DEZ/2004	4.898	2.227	2.383	1.012	5.622	2.473	3.564
JAN/2005	5.014	2.335	2.665	1.027	5.504	2.458	3.656
FEV/2005	5.481	2.516	2.815	1.117	5.403	2.676	3.769
MAR/2005	5.673	2.454	2.811	1.116	4.652	2.311	3.532
ABR/2005	5.685	2.583	2.779	968	4.546	2.531	3.223
MAI/2005	5.602	2.982	3.041	925	4.603	2.643	3.375
JUN/2005	5.638	3.115	3.380	914	4.609	2.519	3.634
JUL/2005	5.651	3.127	3.480	890	4.675	2.548	3.761
AGO/2005	5.714	3.197	3.470	975	5.007	2.724	3.847
SET/2005	5.740	3.296	3.717	1.072	5.203	2.948	4.160
OUT/2005	5.652	3.341	3.899	1.114	5.709	3.029	4.316
NOV/2005	5.703	3.349	3.985	1.287	6.381	3.103	4.386
FEV/2006	5.266	3.157	2.622	947	5.499	2.724	3.619
MAI/2006	5.812	3.550	3.287	1.338	6.548	3.199	4.041
AGO/2006	6.126	3.591	3.081	1.986	6.816	3.367	3.964
Média AGO(2002/2006)	4.846	2.492	2.470	1.296	4.883	2.275	2.971

Fonte: DERAL

(1) Indica a quantidade de produto agrícola necessária para adquirir um trator agrícola.

(2) Potência considerada: 75 CV

(3) O DERAL modificou a periodicidade de pesquisa de insumos. Sendo assim, a mesma só será feita trimestralmente.

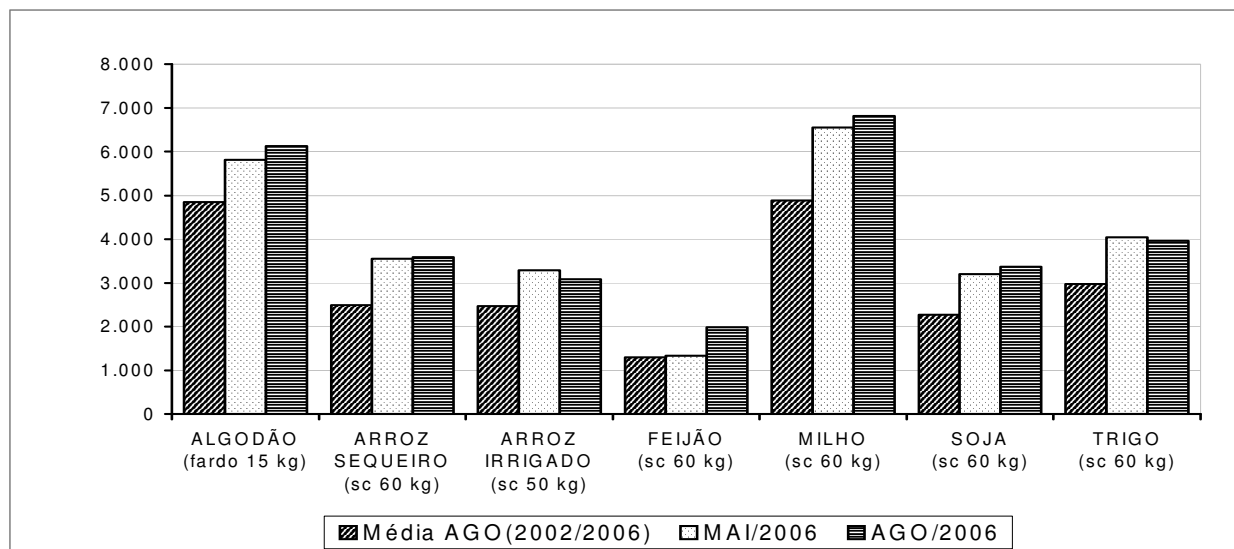

Índice e Insumos Agrícolas

**INSUMOS
FERTILIZANTES ENTREGUES AO CONSUMIDOR**

(Em tonelada)

MÊS	2001	2.002	2.003	2.004	2005 (*)	2.006
Jan	1.000.598	1.094.933	1.110.226	1.584.158	1.017.697	1.094.885
Fev	823.453	953.664	1.303.585	902.266	1.059.181	1.089.119
Mar	732.239	760.647	1.108.111	902.225	885.927	950.641
Abr	602.675	920.308	1.007.443	1.052.960	699.183	696.521
Mai	874.778	1.428.405	1.423.388	1.598.064	983.388	825.827
Jun	1.413.698	1.889.534	1.859.329	2.044.184	1.277.729	1.089.861
Jul	1.898.419	2.237.878	2.350.398	2.104.156	1.791.856	1.645.927
Ago	2.381.052	2.213.613	2.748.122	2.636.088	2.587.642	2.521.531
Set	2.180.921	2.411.093	2.954.363	3.063.968	3.058.556	3.065.205
Out	2.505.701	2.319.041	3.105.386	3.150.843	3.153.798	3.400.092
Nov	1.677.580	1.788.616	2.335.816	2.403.515	2.409.177	
Dez	978.100	1.096.536	1.490.065	1.325.062	1.270.597	
OUT	14.413.534	16.229.116	18.970.351	19.038.912	16.514.957	16.379.609
Total Anual	17.069.214	19.114.268	22.796.232	22.767.489	20.194.731	16.379.609

Fonte: ANDA - Comitê de Estatística

Elaboração: CONAB/DIGEM/SUINF/GECUP

(*) Dados alterados pela ANDA

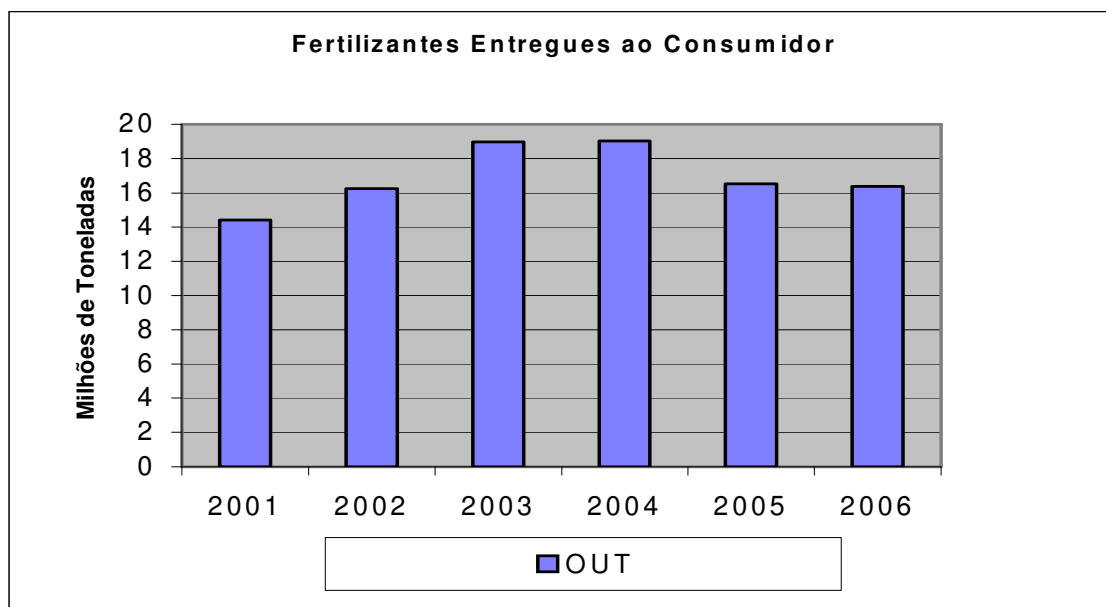

Índice e Insumos Agrícolas

CALCÁRIO AGRÍCOLA - BRASIL

PRODUÇÃO POR ESTADO - PERÍODO 1995 A 2005

(em 1.000 t)

UF	2005	2004	2003	2002	2001	2000	1999	1998	1997	1996	1995
RS	742,8	1.973,0	2.443,8	1.844,6	1.894,8	1.768,6	1.745,5	1.824,8	1.791,1	1.587,2	1.157,0
SC	* 200	352,0	*200,0	* 300,0	295,8	382,7	253,2	282,6	378,2	279,4	203,6
PR	3.002,0	5.654,0	6.566,7	* 4.500,0	4.259,9	3.514,9	3.231,9	4.125,4	4.887,8	3.979,4	3.238,8
SP	2.527,4	2.272,6	2.895,9	2.300,0	2.338,5	2.503,4	2.435,1	2.490,0	2.578,2	2.058,7	2.328,0
MG	3.644,7	3.082,0	3.832,8	3.379,9	2.740,0	3.287,8	2.951,9	2.466,6	2.845,4	2.697,5	2.444,0
MS	237,0	920,0	800,0	933,4	580,0	550,0	300,0	300,0	510,0	320,0	200,0
MT	2.785,7	6.415,0	5.250,7	4.623,4	3.176,8	3.074,1	1.718,5	1.734,3	1.548,5	1.161,4	764,8
GO	1.600,0	3.100,0	3.000,0	2.700,0	1.452,1	2.250,0	1.765,0	1.527,7	1.645,2	1.765,0	1.180,0
TO	723,0	1.500,0	638,0	585,0	350,0	530,0	282,2	270,3	310,0	250,0	130,0
MA	40,0	400,0	400,0	350,0	400,0	420,0	250,0	315,0	300,0	280,0	180,0
ES	209,5	230,0	294,0	213,1	127,5	413,9	240,0	161,3	151,8	84,6	150,1
BA	* 70	0,0	0,0	0,0	0,0	0,0	0,0	0,0	0,0	0,0	0,0
AL	0,0	101,7	*100,0	* 70,0	73,8	80,0		* 80,0	* 80,0	*60,0	50,0
PE	160,0	130,0	148,0	102,0	60,0	92,0	68,0	48,0	* 60,0	*60,0	45,0
PA	320,0	0,0	0,0	0,0	0,0	0,0	0,0	0,0	0,0	0,0	0,0
Outros	858,0	3.730,0	*790,0	* 538,0	* 437,8	* 437,8	* 446,2	659,4	* 346,0	* 179,9	* 174,0
Total	17.120,1	29.860,3	26.269,9	17.031,4	17.749,2	18.867,4	15.241,3	16.205,4	16.946,2	14.463,2	12.071,3

CALCÁRIO AGRÍCOLA - BRASIL

CONSUMO APARENTE POR ESTADO - PERÍODO 1995 A 2005

(em 1.000 t)

UF	2005	2004	2003	2002	2001	2000	1999	1998	1997	1996	1995
RS	863,2	2.273,1	2.823,2	2.267,3	2.267,9	2.004,3	1.870,9	2.103,4	2.319,1	1.799,2	1.392,0
SC	* 600	* 958,0	725,2	1.100,0	592,8	596,0	496,0	738,6	926,1	695,6	806,6
PR	1.732,1	3.431,0	3.797,8	2.600,0	2.773,8	2.284,7	2.166,2	2.531,6	2.906,9	2.422,2	1.852,0
SP	3.353,9	3.015,9	3.843,0	3.199,6	3.135,7	3.323,1	3.204,9	3.596,8	3.724,3	3.436,7	3.362,0
MG	2.257,9	2.374,5	2.921,5	2.778,1	2.343,8	2.986,7	2.177,2	1.876,8	1.958,0	1.870,4	1.769,6
MS	896,7	* 1.620,0	1.593,4	1.083,0	897,0	813,6	599,5	642,6	899,8	591,9	390,0
MT	2.927,0	7.056,5	5.433,4	4.463,5	3.196,7	3.099,8	1.351,4	1.492,4	1.253,8	1.343,2	773,7
GO	1.948,2	3.000,0	3.033,4	3.000,0	1.543,1	2.550,0	1.990,0	1.590,6	1.844,2	2.350,0	1.180,0
TO	537,0	800,0	331,0	350,0	25,9	136,0	74,1	79,9	80,0	300,0	30,0
MA	85,0	* 500,0	500,0	350,0	400,0	380,0	215,0	274,0	220,0	280,0	180,0
ES	147,5	159,7	229,0	161,9	82,1	411,9	240,0	112,6	112,8	59,9	131,2
BA	* 268,4	-	-	-	-	-	-	-	-	-	-
AL	-	97,6	* 100,0	* 70,0	32,8	* 80,0	117,2	ND	87,0	* 60,0	* 60,0
PE	160,0	* 90,0	132,0	90,0	50,0	92,0	56,0	40,2	* 60,0	* 60,0	* 60,0
PA	40,0	-	-	-	-	-	-	-	-	-	-
Outros	1.170,4	943,5	1.000,0	773,0	736,0	1.054,1	746,0	1.056,4	667,4	347,9	275,1
Total	16.987,3	26.319,8	26.462,9	22.286,4	18.077,6	19.812,2	15.304,4	16.135,9	17.059,4	15.617,0	12.262,2

ND = Não disponível

* = estimado – Fonte: ABRACAL

Índice e Insumos Agrícolas

INSUMOS MÁQUINAS AGRÍCOLAS (1)

(Em unidades)

PERÍODO	PRODUÇÃO			VENDA						TOTAL (c)		
				INTERNA			EXPORTAÇÃO					
				Total (a)	% (a/c)		Total (b)	% (b/c)				
TOTAL ANUAL												
2000	35.501			31.062	85,5		5.270	14,5				36.332
2001	44.339			35.523	81,2		8.246	18,8				43.769
2002	52.010			42.568	80,3		10.421	19,7				52.989
2003	61.026			37.995	63,9		21.422	36,1				59.417
2004	69.418			37.790	54,9		31.022	45,1				68.812
2005	52.871			23.222	43,1		30.706	56,9				53.928
2006	39.664			21.785	53,4		18.996	46,6				40.781
DADOS MENSAIS	PRODUÇÃO			VENDAS INTERNAS			VENDAS EXTERNAS			VENDAS TOTAIS		
	2004	2005	2006	2004	2005	2006	2004	2005	2006	2004	2005	2006
Jan	4.001	4.071	2.929	2.411	1.709	1.686	1.869	1.880	1.402	4.280	3.589	3.088
Fev	5.476	4.603	3.833	2.539	1.827	1.885	2.390	3.210	1.835	4.929	5.037	3.720
Mar	6.153	5.148	4.505	3.195	2.346	2.244	2.723	3.324	2.237	5.918	5.670	4.481
Abr	5.956	4.936	3.931	3.532	2.230	2.060	2.903	2.982	1.960	6.435	5.212	4.020
Mai	5.860	4.995	4.457	3.619	1.998	2.244	2.541	2.326	1.856	6.160	4.324	4.100
Jun	6.035	5.484	4.193	3.498	2.202	2.328	2.360	3.356	2.088	5.858	5.558	4.416
Jul	6.385	5.113	3.932	3.686	2.012	2.168	2.726	2.720	1.760	6.412	4.732	3.928
Ago	6.798	5.232	3.939	3.884	2.101	2.371	2.962	2.556	2.008	6.846	4.657	4.379
Set	6.363	3.862	3.801	3.787	2.048	2.323	2.770	2.287	1.841	6.557	4.335	4.164
Out	6.721	4.060	4.144	3.571	2.036	2.476	2.504	2.574	2.009	6.075	4.610	4.485
Nov	5.796	3.686		2.355	1.484		2.385	2.216		4.740	3.700	
Dez	3.874	1.681		1.713	1.229		2.889	1.275		4.602	2.504	
Total Acum. OUTUBRO	39.866	39.582	39.664	33.722	20.509	21.785	25.748	27.215	18.996	59.470	47.724	40.781
Total Anual	69.418	52.871	39.664	37.790	23.222	21.785	31.022	30.706	18.996	68.812	53.928	40.781

Fonte: ANFAVEA - Associação Nacional dos Fabricantes de Veículos Automotivos

(1) Incluem-se tratores de rodas e de esteiras, colheitadeiras, cultivadores motorizados e retroescavadeiras

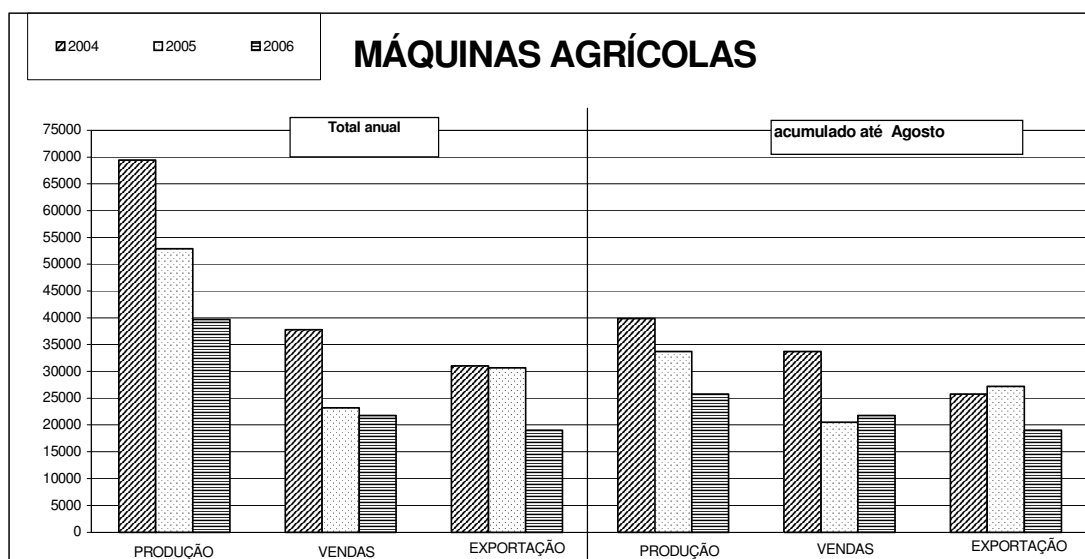

Impostos de Importação

IMPOSTOS DE IMPORTAÇÃO TARIFA EXTERNA COMUM - TEC (1) PRINCIPAIS PRODUTOS DO SETOR AGROPECUÁRIO

PRODUTO	N C M (2)	ALÍQUOTA VIGENTE %	PRODUTO	N C M (2)	ALÍQUOTA VIGENTE %
AÇÚCAR	1701	16	FRUTA		
CACAU			Maçã, pêra e marmelo fresco	0808	10
Em bruto	1801	10	Pêssego, damasco, cereja e ameixa	0809	10
Semi-beneficiado (pasta/manteiga)	1803/04	12	Uva fresca ou seca (passa)	0806	10
Beneficiado (em pó sem açúcar)	1805	14	Laranja, limão, lima e tangerina	0805	10
Beneficiado (em pó com açúcar)	1806	18	FUMO E DERIVADO		
CAFÉ			Não manufaturado (tabaco)	2401	10 a 14
Em grão	0901	10	Charuto, cigarrilha e cigarro	2402	20
Solúvel	2101.1	16	HORTALIÇA E LEGUME FRESCO		
CARNE			Cebola e alho p/ sementeira	0703	0
Bovina fresca, resfr/cong. não desos.	0201/02	10	Demais (alho, cebola, couve, cenoura, pepino, etc)	0704/0707	10
Bovina fresca, resfr/cong. desossada	0201/02	12			
Industrializada	1601	16	LEITE E LATICÍNIO		
CEREAL			Leite	0402	14 a 27
Arroz			Íogurte	0403	16
para sementeira	1006	0	Manteiga	0405	16
com casca	1006	10	Mussarela	0406.10	27
descascado	1006	10	Requeijão e queijo	0406	16 a 27
branqueado ou sembranqueado	1006	10 a 18			
Milho			MEL NATURAL	0409	16
para sementeira	1005	0	ÓLEO		
outros	1005	8	Soja, em bruto	1507	10
Trigo			Soja, refinado	1507	12
para sementeira	1001	0	Oliveira e demais óleos	1509	10
outros	1001	10			
FARINHA			OVO		
Milho	1102	10	Para incubação	0407	0
Soja	1208	10	Outros	0407	8
Trigo	1101	12	PEIXE		
FEIJÃO			Peixes frescos e refrigerados	0302/04/06/07	10
para sementeira	0713	0	Peixes Congelados	0303	0 a 10
outros	0713	10	Peixes Secos, salgados ou em salmouras	0305	0 a 10
FIBRA NATURAL			SOJA		
Algodão não cardado	5201	6	para sementeira	1201	0
Algodão cardado ou penteado	5203	8	outras	1201	8
Juta	5303	8	farelo	2304	6
Sisal	5304	6	SUCO DE FRUTA	2009	14
Fio					
não acondicionado p/venda a retalho	5204/06	14	VINHO	2204/05	20 / 27 (3)
acondicionado p/venda a retalho	5204	16			
Tecido	5208/12	18			

PRINCIPAIS INSUMOS DO SETOR AGROPECUÁRIO

INSUMO	N C M (2)	ALÍQUOTA VIGENTE %	INSUMO	N C M (2)	ALÍQUOTA VIGENTE %
FERTILIZANTE			DEFENSIVO		
Matéria-prima			Produto formulado		
Amônia	2814	4	Inseticida, Fungicida e Herbicida	3808	8 / 14
Ácido fosfórico	2809	2 / 4 / 10	MÁQUINA E IMPLEMENTO AGRÍCOLA		
Enxofre	2503	0	Trator (exceto rodov. p/ semi-reboq.)	8701	0 a 35
Rocha fosfática	2510	0	Colheitadeira (exceto cort. de grama)	8433.20/60	0 a 18
Produto Intermediário	3102/04	0 a 6 (3)		8432/34/37	2 a 14
Produto Formulado	3105	0 a 6 (3)			

Fonte: Sistema da Edição Aduaneiras

Elab: Conab/Digem/Suin/Geint

29/12/2006

(1) TEC: Estabelece alíquotas que prevalecerão p/ o comércio com os terceiros países.

(2) NCM = Nomenclatura Comum do Mercosul

(3) Produtos constantes da lista de exceções temporárias à TEC.

Indicadores Econômicos

ÍNDICES DE PREÇOS - 2005 E 2006

Mês/Ano	IGP-DI (1)		IGP-M (1)		INPC (2)		IPCA (2)		IPP (1)		IPR (1)	
	ÍNDICE	(%)	ÍNDICE	(%)	ÍNDICE	(%)	ÍNDICE	(%)	ÍNDICE	(%)	ÍNDICE	(%)
mai-05	333,321	-0,25	338,30	-0,22	2.543,70	0,70	2.475,18	0,49	389,97	0,06	295,54	-2,16
jun-05	331,823	-0,45	336,80	-0,44	2.540,90	-0,11	2.474,68	-0,02	390,84	0,22	293,88	-0,56
jul-05	330,484	-0,40	335,66	-0,34	2.541,66	0,03	2.480,87	0,25	390,44	-0,10	291,60	-0,77
ago-05	327,887	-0,79	333,47	-0,65	2.541,66	0,00	2.485,09	0,17	389,27	-0,30	287,71	-1,34
set-05	327,454	-0,13	331,69	-0,53	2.545,47	0,15	2.493,79	0,35	390,58	0,34	283,11	-1,60
out-05	329,529	0,63	333,69	0,60	2.560,23	0,58	2.512,49	0,75	392,20	0,42	278,22	-1,73
nov-05	330,619	0,33	335,03	0,40	2.574,05	0,54	2.526,31	0,55	393,88	0,43	276,49	-0,62
dez-05	330,835	0,07	335,01	-0,01	2.584,35	0,40	2.535,40	0,36	395,45	0,40	279,08	0,94
jan-06	333,222	0,72	338,08	0,92	2.594,17	0,38	2.550,36	0,59	397,71	0,57	278,80	-0,10
fev-06	333,030	-0,06	338,13	0,01	2.600,14	0,23	2.560,82	0,41	398,18	0,12	279,48	0,25
mar-06	331,531	-0,45	337,34	-0,23	2.607,16	0,27	2.571,83	0,43	398,03	-0,04	274,38	-1,82
abr-06	331,607	0,02	335,92	0,48	2.610,29	0,12	2.577,23	0,21	397,63	-0,10	271,74	-0,96
mai-06	332,851	0,38	337,19	0,38	2.613,68	0,13	2.579,81	0,10	398,06	0,11	268,10	-1,34
jun-06	335,067	0,67	339,71	0,75	2.611,85	-0,07	2.574,39	-0,21	398,03	-0,01	271,37	1,22
jul-06	335,637	0,17	340,31	0,18	2.614,72	0,11	2.579,28	0,19	398,09	0,02	267,64	-1,37
ago-06	337,011	0,41	341,57	0,37	2.614,20	-0,02	2.580,57	0,05	398,37	1,09	271,66	0,89
set-06	337,817	0,24	342,56	0,29	2.618,38	0,16	2.585,99	0,21				
out-06	340,541	0,81	344,16	0,47	2.629,64	0,43	2.594,52	0,33				
nov-06	342,482	0,57	346,75	0,75	2.640,68	0,42	2.602,56	0,31				
Jlt.12 meses		1,0334		1,0350		1,0271		1,0326		1,0234		0,9442

Fonte: FGV, CONAB e IBGE

(1) Ago/94=100

(2) Dez/93=100

OUTROS INDICADORES - 2005 e 2006
MÉDIA

MÊS	Sal. Mínimo (R\$)	Câmbio (US\$) (*)	
		Compra	Venda
out/05	300,00	2,2557	2,2565
nov/05	300,00	2,2100	2,2108
dez/06	300,00	2,2847	2,2855
jan/06	300,00	2,2731	2,2739
fev/06	300,00	2,1611	2,1619
mar/06	300,00	2,1512	2,1520
abr/06	350,00	2,1285	2,1293
mai/06	350,00	2,1773	2,1781
jun/06	350,00	2,2475	2,2483
jul/06	350,00	2,1885	2,1893
ago/06	350,00	2,1551	2,1559
set/06	350,00	2,1679	2,1687
out/06	350,00	2,1475	2,1483
nov/06	350,00	2,1571	2,1579
dez/06	350,00		

Fonte: Bacen

Indicadores Econômicos

PRODUTO INTERNO BRUTO

Em valores correntes (milhões de Reais)

Ano	Trim.	AGROPECUÁRIA	INDÚSTRIA	SERVIÇOS	PIB
		Total	Total	Total	pm
1995	I	11.714	47.079	74.737	143.064
	II	10.685	51.987	83.027	155.013
	III	16.221	53.009	87.420	166.059
	IV	12.873	57.612	102.024	182.056
	total ano	51.493	209.687	347.208	646.192
1996	I	11.410	52.577	97.561	170.504
	II	15.329	57.994	103.780	189.621
	III	16.648	64.577	109.751	203.396
	IV	14.424	66.033	121.942	215.366
	total ano	57.811	241.181	433.034	778.887
1997	I	13.992	60.551	107.083	192.912
	II	16.309	68.188	115.797	212.194
	III	15.826	73.963	120.036	222.704
	IV	15.981	72.059	140.337	242.933
	total ano	62.108	274.761	483.253	870.743
1998	I	13.565	65.895	119.469	210.606
	II	20.313	72.181	125.035	233.104
	III	19.017	75.311	127.960	233.974
	IV	14.655	70.754	138.638	236.504
	total ano	67.550	284.141	511.102	914.188
1999	I	17.058	65.249	126.374	221.629
	II	19.458	77.191	134.103	247.582
	III	17.087	82.093	127.106	241.182
	IV	18.253	85.542	142.163	263.453
	total ano	71.856	310.075	529.746	973.846
2000	I	19.275	80.445	135.381	250.907
	II	21.174	91.405	138.887	271.619
	III	20.822	96.956	146.586	284.896
	IV	16.987	99.669	153.900	293.833
	total ano	78.258	368.474	574.755	1.101.255
2001	I	21.496	95.089	140.996	279.749
	II	25.396	96.623	145.746	295.374
	III	20.445	104.430	154.176	302.812
	IV	21.949	105.032	187.042	320.800
	total ano	89.287	401.174	627.960	1.198.736
2002	I	25.365	96.609	158.771	300.649
	II	29.071	111.058	174.718	330.657
	III	26.642	121.135	184.727	343.532
	IV	23.829	130.503	192.047	371.190
	total ano	104.908	459.306	710.263	1.346.028
2003	I	35.842	124.089	182.067	358.800
	II	39.717	128.408	197.476	384.404
	III	31.760	141.669	202.100	396.731
	IV	30.872	146.724	209.541	416.246
	total ano	138.191	540.890	791.184	1.556.182
2004	I	42.237	130.700	197.119	395.682
	II	48.913	146.693	212.959	435.547
	III	36.017	168.262	225.086	457.050
	IV	32.476	170.087	244.230	478.341
	total ano	159.643	615.743	879.393	1.766.621
2005	I	35.643	151.514	223.465	438.222
	II	41.220	170.805	239.259	480.165
	III	37.396	181.086	250.751	497.356
	IV	31.570	187.196	271.850	521.855
	total ano	145.829	690.601	985.325	1.937.598
2006	I	35.027	167.672	248.409	478.384
	II	37.902	184.483	252.922	508.739
	III	34.405	200.502	275.201	542.074
	total ano	107.335	552.657	776.533	1.529.196

Fonte: IBGE

Indicadores Econômicos

**CRÉDITO RURAL
FINANCIAMENTOS CONCEDIDOS A PRODUTORES E COOPERATIVAS**

R\$/milhões

ANOS	Custeio		Investimento		Comercialização		Total	
	Contratos	Valor	Contratos	Valor	Contratos	Valor	Contratos	Valor
1994	509.449	4.677,90	216.353	1.633,40	167.605	2610,40	893.407	8.921,70
1995	472.247	4.015,90	263.913	1.405,40	59.046	1060,30	795.206	6.481,60
1996	646.298	4.396,50	379.820	1.508,50	13.612	388,20	1.039.730	6.293,20
1997	724.332	6.944,50	278.518	2.005,60	7.323	889,40	1.010.173	9.839,50
1998	913.066	7.460,60	480.016	2.154,00	23.235	1519,20	1.416.317	11.133,80
1999	1.025.472	7.989,30	343.853	2.025,60	26.296	1771,20	1.395.621	11.786,10
2000	1.050.789	8.918,80	269.941	2.334,90	28.504	2525,80	1.349.234	13.779,50
2001	1.070.231	10.596,15	370.817	3.710,40	27.864	3635,60	1.468.912	17.942,15
2002	1.202.708	13.574,32	492.415	4.850,34	23.638	4018,67	1.718.761	22.443,32
2003	1.439.720	18.950,99	633.638	7.113,97	26.982	5037,72	2.100.340	31.102,68
2004*	1.622.277	23.261,65	1.075.075	8.949,81	64.678	8235,03	2.762.030	40.446,48
2005*	253.531	3.964,12	327.330	2.332,35	35.430	3761,33	616.291	10.057,80

Fonte: Banco Central do Brasil.

(*) Dados preliminares

CRÉDITO RURAL DO PRONAF POR MODALIDADE E ANO FISCAL

Ano	Modalidade	Contratos	Montante (R\$ 1,00)
1995	Custeio	30.306,00	88.737.441,09
	Investimento	187,00	653.236,15
1996	Custeio	306.562,00	546.118.318,05
	Investimento	4.844,00	10.749.626,56
1997	Custeio	415.757,00	993.040.413,15
	Investimento	70.813,00	414.896.828,66
1998	Custeio	566.200,00	1.170.894.092,09
	Investimento	90.771,00	199.791.428,14
1999	Custeio	671.239,00	1.243.508.530,09
	Investimento	131.610,00	586.223.067,89
2000	Custeio	757.536,00	1.392.128.098,16
	Investimento	212.191,00	796.506.905,16
2001	Custeio	723.754,00	1.444.733.759,65
	Investimento	186.712,00	708.617.499,13
2002	Custeio	677.730,00	1.419.748.414,51
	Investimento	275.517,00	985.102.355,47
2003	Custeio	860.730,00	2.364.895.617,35
	Investimento	277.382,00	1.442.003.628,12
2004	Custeio	1.049.840,00	3.567.451.968,60
	Investimento	561.623,00	2.194.024.027,51
2005	Custeio	885.226,00	3.235.357.962,27
	Investimento	645.374,00	2.343.733.161,57
2006	Custeio	56.090,00	180.471.106,95
	Investimento	56.866,00	282.105.042,27
TOTAL		9.514.860,00	28.604.532.941,74

FONTE: Banco Central do Brasil

Matriz: SGAS Quadra 901 - Bloco A - Lote 69 - CEP: 70.390-010 Brasília DF Fone: (61)3312-6000 Fax: (61)3226-9058

SUPERINTENDÊNCIAS REGIONAIS DA CONAB

ESTADO	CIDADE	ENDEREÇO	BAIRRO	CEP	TELEFONE	FAX	E-MAIL
Amazonas	Manaus	Av. Min. Mario Andreazza n.º 2196	Distr. Industrial	69.075-830	(92) 3182-2448	(92) 3182-2460	am.sureg@conab.gov.br
Bahia	Salvador	Av. Antonio Carlos Magalhães, nº 3840 Ed. Caperni, 4º andar Bl A	Pituba	41820-902	(71)3353-9982	(71)3353-9457	ba.sureg@conab.gov.br
Ceará	Fortaleza	Rua Antonio Pompeu, 555	Centro	60.040-001	(85)252-1722	(85)231-7300	ce.sureg@conab.gov.br
Espírito Santo	Vitória	Av. Pricesa Isabel, 629 ED. Vitória Center 7º andar-sala 702	Centro	29.010-904	(27)3041-4000	(27)3223-2892	es.sureg@conab.gov.br
Goiás	Goiania	Av. Meia Ponte, 2748	Sta. Genoveva	74.670-400	(62)232-4402	(62)232-4312	go.sureg@conab.gov.br
Maranhão	São Luis	Av. Jerônimo de Albuquerque nº6, Ed. Nena Cardoso, Bairro Vinhais	Vinhais	65.071-750	(98)2109-1300	(98)3216-1020	ma.sureg@conab.gov.br
Mato Grosso do Sul	Campo Grande	Rua Dom Aquino 2383	Centro	79.002-183	(67)3383-1666	(67)3384-9995	ms.sureg@conab.gov.br
Mato Grosso	Cuiabá	Rua Padre Jerônimo Botelho, 510 Ed. Everest	Dom Aquino	78.015-240	(65)616-3800	(65)624-5280	mt.sureg@conab.gov.br
Minas Gerais	Belo Horizonte	R. Professor Antonio Aleixo, 756	B. de Lourdes	30.180-150	(31)3290-2800	(31)3290-2784	mg.sureg@conab.gov.br
Pará	Belém	R. Joaquim Nabuco, 23	Nazaré	66.055-300	(91)225-4366	(91)224-2728	pa.sureg@conab.gov.br
Paraíba	João Pessoa	AV. Tabajara 847 ED. Empresarial Friends	Centro	58.013-270	(83)241-6722	(83)241-3420	pb.sureg@conab.gov.br
Paraná	Curitiba	Rua Mauá, 1116	Alto da Glória	80.030-200	(41)313-2700	(41)313-2742	pr.sureg@conab.gov.br
Pernambuco	Recife	Estrada do Barbalho, 960	Iputinga	50.690-000	(81)3271-3311	(81)3271-3488	pe.sureg@conab.gov.br
Piauí	Teresina	Rua Honório de Paiva, 475 A/Sul	Piçarra	64.001-510	(86)221-4131	(86)221-6496	pi.sureg@conab.gov.br
Rio de Janeiro	Rio de Janeiro	Rua da Alfândega, 91 - 12º andar	Centro	20.070-003	(21)2509-7416(d)	(21)2252-1785	rj.sureg@conab.gov.br
Rio Grande do Norte	Natal	Av. Jerônimo Câmara, 1814	Lagoa Nova	59.060-300	(84)234-8743	(84)234-3048	rn.sureg@conab.gov.br
Rio Grande do Sul	Porto Alegre	Rua Quintino Bocaiuva, 57	Floresta	90.440-051	(51)3326-6400	(51)3337-4262	rs.sureg@conab.gov.br
Rondônia	Porto Velho	Av. Farquar nº 3305	Pedrinhas	78.904.660	(69)216-8400	(69)216-8419	ro.sureg@conab.gov.br
Santa Catarina	São José	BR 101- Km 205	Barreiros	88.110-200	(48) 3381-7200	(48) 3381-7233	sc.sureg@conab.gov.br
São Paulo	São Paulo	Av. Mofarrej, 348	V. Leopoldina	05311-000	(11)3649-4804(D)	(11)3645-0711	sp.sureg@conab.gov.br
Tocantins	Palmas	103 norte, 1 Rua 1, It 33/35	Centro	77.013-020	(63)218-7402	(63)215-2946	to.sureg@conab.gov.br

Atualizado em 20/12/2006