

# REGISTRO DE EMPREGADO

2

## CARACTERÍSTICAS FÍSICAS

Cor.....  
Cabelo.....  
Olhos.....  
Altura.....  
Peso.....  
Sinais.....



## VISTO DA FISCALIZAÇÃO

Iramar Antonio dos Santos, portador da C.T.P.S. n° 65571 Série 00137; C.T.P.S. (Rural) n° ..... Série .....; C.P.F. / CIC n° 251.357.150.43; Título de Eleitor n° ..... da ..... zona: Cédula de Identidade R.G. n° 32021169 X foi admitido em 01 de AGOSTO de 2015 para exercer a função de ENGENHEIRO CIVIL com o salário de R\$ 4.728,00 p/m (QUATRO MIL, SETECENTOS E VINTE E OITO REAIS / ) por MEI no seguinte horário de trabalho: das ..... às ..... horas, com ..... horas de intervalo para repouso e alimentação.

## SITUAÇÃO PERANTE O FUNDO DE GARANTIA DO TEMPO DE SERVIÇO

É optante? Sim <input checked="" type="checkbox"/> Não <input type="checkbox"/>	Data da opção <u>01 / 08 / 2015</u>	Data da retratação ..... / ..... / .....	Banco depositário <u>CEF</u>
------------------------------------------------------------------------------------	----------------------------------------	---------------------------------------------	---------------------------------

Nacionalidade <u>BRASILEIRA</u>	QUANDO ESTRANGEIRO	PROGRAMA DE INTEGRAÇÃO SOCIAL (PIS)
Filho de <u>INACIO LUIS dos SANTOS</u>	Carteira modelo 19 n° .....	Cadastrado em <u>15 / 08 / 1994</u>
e de <u>MARIA dos Prazeres SANTOS</u>	N° Registro Geral .....	Sob n° <u>125.260.395.00</u>
nascido em <u>SERTANIA - PE</u>	Casado(a) c/ brasileira(o)? .....	dep. no Banco .....
a <u>13</u> de <u>MAIO</u> de <u>1975</u>	Nome do cônjuge .....	endereço .....
Estado civil .....	Tem filhos brasileiros? .....	Códigos { Banco ..... Agência .....
Nome do cônjuge .....	Quantos? .....	endereço da agência .....
Grau de instrução .....	Data da chegada ao Brasil: .....	Obs.: .....
Residência <u>06705-360 / N° 160</u>	de ..... de .....	
Casa <u>37</u>		
Cart. Nac. Habilitação n° .....		
Cert. Militar n° { Série ..... Categ. ....	Naturalizado ..... Decreto n° .....	

Beneficiários: .....

Curitiba, 08 de AGOSTO de 2015.  
Assinatura do empregado

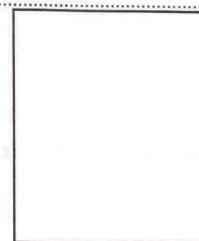

(Polegar direito)

# REGISTRO DE EMPREGADO

6

## CARACTERÍSTICAS FÍSICAS

Cor.....  
Cabelo.....  
Olhos.....  
Altura.....  
Peso.....  
Sinais.....



## VISTO DA FISCALIZAÇÃO

Jefferson Carlos Santos de Oliveira, portador da C.T.P.S. nº 7 6550 Série 00101; C.T.P.S. (Rural) nº ..... Série.....  
C.P.F. / CIC nº 102.004.144-70; Título de Eleitor nº 0828.3308.0876 da 148 zona;  
Cédula de Identidade R.G. nº 6.395.129 foi admitido em 07 de maio de 2008 para exercer a função de ajudante com o salário de R\$ 996,80 (novecentos e noventa e seis reais e oitenta centavos) por mês no seguinte horário de trabalho: das 08:00 às 17:00 horas, com 1 horas de intervalo para repouso e alimentação.

## SITUAÇÃO PERANTE O FUNDO DE GARANTIA DO TEMPO DE SERVIÇO

É optante? Sim <input checked="" type="checkbox"/> Não <input type="checkbox"/>	Data da opção <u>18/08/2016</u>	Data da retratação ...../...../.....	Banco depositário
------------------------------------------------------------------------------------	------------------------------------	-----------------------------------------	-------------------

Nacionalidade <u>brasileiro</u> Filho de <u>Jose Carlos de Oliveira</u> e de <u>Aulcinia Fran- circa dos Santos</u> nascido em <u>Fabricas do Guarani</u> a <u>10</u> de <u>março</u> de <u>1989</u> Estado civil ..... Nome do cônjuge ..... Grau de instrução ..... Residência <u>SJ240-120</u> Cart. Nac. Habilitação nº ..... Cert. Militar nº ..... { Série..... Categ.....	<b>QUANDO ESTRANGEIRO</b> Carteira modelo 19 nº ..... Nº Registro Geral ..... Casado(a) c/ brasileira(o)? ..... Nome do cônjuge ..... Tem filhos brasileiros? ..... Quantos? ..... Data da chegada ao Brasil: ..... de ..... de ..... Naturalizado ..... Decreto nº .....	<b>PROGRAMA DE INTEGRAÇÃO SOCIAL (PIS)</b> Cadastrado em ..... / ..... / ..... Sob nº <u>163.164.89-58-8</u> dep. no Banco ..... endereço ..... Códigos { Banco ..... Agência ..... endereço da agência ..... Obs.: .....
----------------------------------------------------------------------------------------------------------------------------------------------------------------------------------------------------------------------------------------------------------------------------------------------------------------------------------------------------------------------------------------------------------------	------------------------------------------------------------------------------------------------------------------------------------------------------------------------------------------------------------------------------------------------------------------------------------------------------	------------------------------------------------------------------------------------------------------------------------------------------------------------------------------------------------------------------------------------------------

Beneficiários: .....

Curitiba 18 de agosto de 2016

Jefferson Carlos Santos de Oliveira  
Assinatura do empregado



(Polegar direito)



# REGISTRO DE EMPREGADO

10

## CARACTERÍSTICAS FÍSICAS

Cor.....  
Cabelo.....  
Olhos.....  
Altura.....  
Peso.....  
Sinais.....



## VISTO DA FISCALIZAÇÃO

Ismael Masculino de Arruda, portador da C.T.P.S. nº 5155881 Série 00030 PB; C.T.P.S. (Rural) nº ..... Série .....  
C.P.F. / CIC nº 107.339.244.92; Título de Eleitor nº 042022701244 da 077 zona;  
Cédula de Identidade R.G. nº 3700029 foi admitido em 21 de Outubro de 2016 para exercer a função de Pinto com o salário de R\$ 1.303,50  
(Um mil, trezentos e três Reais e cinquenta Centavos)  
por mês no seguinte horário de trabalho: das 08 00 às 18 00 horas, com 01 horas de intervalo para repouso e alimentação.

## SITUAÇÃO PERANTE O FUNDO DE GARANTIA DO TEMPO DE SERVIÇO

É optante? Sim <input type="checkbox"/> Não <input type="checkbox"/>	Data da opção <u>21/10/2016</u>	Data da retratação ...../...../.....	Banco depositário
-------------------------------------------------------------------------	------------------------------------	-----------------------------------------	-------------------

Nacionalidade <u>Brasileiro</u> Filho de <u>Suzanna Masculino de Arruda</u> e de <u>José Israel de Arruda</u> nascido em <u>Labedelo PB</u> a <u>31</u> de <u>Julho</u> de <u>1992</u> Estado civil <u>Solteiro</u> Nome do cônjuge ..... Grau de instrução ..... Residência <u>58083-554/m-355</u> Cart. Nac. Habilitação nº ..... Cert. Militar nº ..... { Série ..... Categ. ....	<b>QUANDO ESTRANGEIRO</b> Carteira modelo 19 nº ..... N.º Registro Geral ..... Casado(a) c/ brasileira(o)? ..... Nome do cônjuge ..... Tem filhos brasileiros? ..... Quantos? ..... Data da chegada ao Brasil: ..... de ..... de ..... Naturalizado ..... Decreto nº .....	<b>PROGRAMA DE INTEGRAÇÃO SOCIAL (PIS)</b> Cadastrado em ..... / ..... / ..... Sob nº <u>139.00553.45-8</u> dep. no Banco ..... endereço ..... Códigos { Banco ..... Agência ..... endereço da agência ..... Obs.: .....
--------------------------------------------------------------------------------------------------------------------------------------------------------------------------------------------------------------------------------------------------------------------------------------------------------------------------------------------------------------------------------------------------------------------------	-------------------------------------------------------------------------------------------------------------------------------------------------------------------------------------------------------------------------------------------------------------------------------------------------------	--------------------------------------------------------------------------------------------------------------------------------------------------------------------------------------------------------------------------------------------------

Beneficiários: .....

Curitiba, 21 de Outubro de 2016  
Ismael Masculino de Arruda  
 Assinatura do empregado

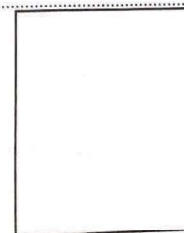

# REGISTRO DE EMPREGADO

12

## CARACTERÍSTICAS FÍSICAS

Cor .....  
Cabelo .....  
Olhos .....  
Altura .....  
Peso .....  
Sinais .....



## VISTO DA FISCALIZAÇÃO

Dayane Martins de Souza Lima, portador da C.T.P.S. nº 60320 98 Série 001-0 RN; C.T.P.S. (Rural) nº ..... Série .....  
C.P.F. / CIC nº 050.923.504-23; Título de Eleitor nº 0229-2536-1686 da ..... zona;  
Cédula de Identidade R.G. nº 2.168.944 foi admitido em 20 de outubro de 2016 para exercer a função de Técnica em edificação com o salário de R\$ 880,00 (oitocentos e oitenta reais) por mês no seguinte horário de trabalho: das 07:00 às 11:00 horas, com ..... horas de intervalo para repouso e alimentação.

## SITUAÇÃO PERANTE O FUNDO DE GARANTIA DO TEMPO DE SERVIÇO

É optante? Sim <input checked="" type="checkbox"/> Não <input type="checkbox"/>	Data da opção <u>20/10/2016</u>	Data da retratação ...../...../.....	Banco depositário
------------------------------------------------------------------------------------	------------------------------------	-----------------------------------------	-------------------

Nacionalidade <u>Brasileira</u>	<b>QUANDO ESTRANGEIRO</b>	<b>PROGRAMA DE INTEGRAÇÃO SOCIAL (PIS)</b>
Filho de <u>Antonio Martins de Souza</u>	Carteira modelo 19 nº .....	Cadastrado em ...../...../.....
e de <u>Maria Fere da Conceição de O. Souza</u>	Nº Registro Geral .....	Sob nº <u>20908599190</u>
nascido em <u>23</u> de <u>março</u> de <u>1985</u>	Casado(a) c/ brasileira(o)? .....	dep. no Banco .....
a <u>23</u> de <u>março</u> de <u>1985</u>	Nome do cônjuge .....	endereço .....
Estado civil <u>casada</u>	Tem filhos brasileiros? .....	Códigos { Banco ..... Agência .....
Nome do cônjuge <u>Marcelo de S. Lima</u>	Quantos? .....	endereço da agência .....
Grau de instrução .....	Data da chegada ao Brasil: ..... de ..... de .....	Obs.: .....
Residência <u>59630-500/nº 367</u>	Naturalizado .....	
Cart. Nac. Habilitação nº .....	Decreto nº .....	
Cert. Militar nº ..... Série ..... Categ. ....		

Beneficiários: .....

Curitiba, 20 de outubro de 2016

Dayane Martins de Souza  
Assinatura do empregado

(Polegar direito)



# REGISTRO DE EMPREGADO

14

## CARACTERÍSTICAS FÍSICAS

Cor .....  
Cabelo .....  
Olhos .....  
Altura .....  
Peso .....  
Sinais .....



## VISTO DA FISCALIZAÇÃO

Alan Goldina Tavares, portador da C.T.P.S. nº 3957843 Série 002-0 BA; C.T.P.S. (Rural) nº ..... Série .....  
C.P.F. / CIC nº 049.960.165-31; Título de Eleitor nº 17001537 2350 da 005 sec. 0303 zona;  
Cédula de Identidade R.G. nº 13.175.033.09 foi admitido em 22 de Maio de 2017 para exercer a  
função de Ajudante de Obra com o salário de R\$ 1.031,50  
(um mil, trinta e um reais e cinquenta centavos)  
por Mês no seguinte horário de trabalho: das ..... às ..... horas, com ..... horas de  
intervalo para repouso e alimentação.

## SITUAÇÃO PERANTE O FUNDO DE GARANTIA DO TEMPO DE SERVIÇO

É optante? Sim <input type="checkbox"/> Não <input type="checkbox"/>	Data da opção <u>22 / 05 / 17</u>	Data da retratação ..... / ..... / .....	Banco depositário
-------------------------------------------------------------------------	--------------------------------------	---------------------------------------------	-------------------

Nacionalidade	QUANDO ESTRANGEIRO	PROGRAMA DE INTEGRAÇÃO SOCIAL (PIS)
<u>Brasileiro</u>	Carteira modelo 19 nº .....	Cadastrado em ..... / ..... / .....
Filho de <u>Marina de Fatima</u>	Nº Registro Geral .....	Sob nº <u>161.232.06-88-3</u>
e de <u>João Dionísio Tavares</u>	Casado(a) c/ brasileira(o)? .....	dep. no Banco .....
nascido em <u>Salvador BA</u>	Nome do cônjuge .....	endereço .....
a <u>14</u> de <u>Januário</u> de <u>1991</u>	Tem filhos brasileiros? .....	Códigos { Banco ..... Agência .....
Estado civil .....	Quantos? .....	endereço da agência .....
Nome do cônjuge .....	Data da chegada ao Brasil: .....	Obs.: .....
Grau de instrução .....	de ..... de .....	
Residência <u>58.087-140 / 5111</u>	Naturalizado .....	
Cart. Nac. Habilitação nº .....	Decreto nº .....	
Cert. Militar nº { Série ..... Categ. ....}		

Beneficiários: .....

João Pessoa, 22 de Maio de 2017

Alan Goldina Tavares

Assinatura do empregado

(Polegar direito)

# REGISTRO DE EMPREGADO

15

## CARACTERÍSTICAS FÍSICAS

Cor .....  
Cabelo .....  
Olhos .....  
Altura .....  
Peso .....  
Sinais .....

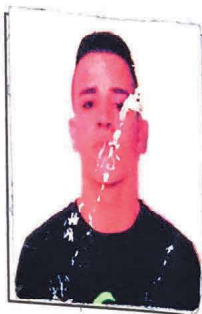

## VISTO DA FISCALIZAÇÃO

Jhonatta Vieira Rodrigues da Silva, portador da C.T.P.S. nº 623.49.33 Série 00040 PB; C.T.P.S. (Rural) nº ..... Série .....  
C.P.F. / CIC nº 701.434.004.28; Título de Eleitor nº 0461.3980 1210 da 033 Sec 016.5 zona;  
Cédula de Identidade R.G. nº 4.032.05.8 foi admitido em 04 de Setembro de 2017 para exercer a função de Ajudante de Pedreiro com o salário de R\$ 1.031,50 (Um mil, trinta e um reais e cinquenta centavos) por Não no seguinte horário de trabalho: das 08:00 às 18:00 horas, com 01 horas de intervalo para repouso e alimentação.

## SITUAÇÃO PERANTE O FUNDO DE GARANTIA DO TEMPO DE SERVIÇO

É optante? Sim <input type="checkbox"/> Não <input type="checkbox"/>	Data da opção <u>04 / 09 / 2017</u>	Data da retratação ..... / ..... / .....	Banco depositário
-------------------------------------------------------------------------	----------------------------------------	---------------------------------------------	-------------------

Nacionalidade <u>Brasileira</u>	<b>QUANDO ESTRANGEIRO</b>	<b>PROGRAMA DE INTEGRAÇÃO SOCIAL (PIS)</b>
Filho de <u>Elaine Vieira Rodrigues</u>	Carteira modelo 19 nº .....	Cadastrado em ..... / ..... / .....
e de <u>Jailson Rodrigues da Silva</u>	Nº Registro Geral .....	Sob nº <u>206.10855.22-5</u>
nascido em <u>Joaquim PB</u>	Casado(a) c/ brasileira(o)? .....	dep. no Banco .....
a <u>03</u> de <u>Maio</u> de <u>1998</u>	Nome do cônjuge .....	endereço .....
Estado civil .....	Tem filhos brasileiros? .....	Códigos { Banco ..... Agência .....
Nome do cônjuge .....	Quantos? .....	endereço da agência .....
Grau de instrução .....	Data da chegada ao Brasil: .....	Obs.: .....
Residência <u>58034-034 / nº 825-1</u>	de ..... de .....	
Cart. Nac. Habilitação nº .....	Naturalizado .....	
Cert. Militar nº ..... { Série ..... Categ. ....	Decreto nº .....	

Beneficiários: .....

Joaquim Pessoa 4 de setembro de 2017.

Jhonatta Vieira Rodrigues da Silva  
Assinatura do empregado

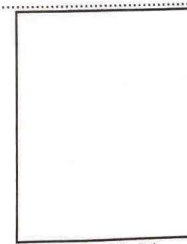

(Polegar direito)



# REGISTRO DE EMPREGADO

17

## CARACTERÍSTICAS FÍSICAS

## VISTO DA FISCALIZAÇÃO

Cor.....  
Cabelo.....  
Olhos.....  
Altura.....  
Peso.....  
Sinais.....



Almir Rogério Lima, portador da C.T.P.S. nº 6012 Série 00029 PB; C.T.P.S. (Rural) nº ..... Série.....  
C.P.F. / CIC nº 069.961.604-00; Título de Eleitor nº 0359.1955.12.87 da 076.566.0087 zona;  
Cédula de Identidade R.G. nº 3.197.503 foi admitido em 11 de Setembro de 2017 para exercer a  
função de Ajudante de Cozinha com o salário de R\$ 1031,50  
(Um Mil, Trezentos e Um Reais e Cinquenta Centavos -)  
por Meio no seguinte horário de trabalho: das ..... às ..... horas, com ..... horas de  
intervalo para repouso e alimentação.

## SITUAÇÃO PERANTE O FUNDO DE GARANTIA DO TEMPO DE SERVIÇO

É optante? Sim <input type="checkbox"/> Não <input type="checkbox"/>	Data da opção <u>11/09/2017</u>	Data da retratação ...../...../.....	Banco depositário
-------------------------------------------------------------------------	------------------------------------	-----------------------------------------	-------------------

Nacionalidade	QUANDO ESTRANGEIRO	PROGRAMA DE INTEGRAÇÃO SOCIAL (PIS)
<u>Brasileiro</u>	Carteira modelo 19 nº .....	Cadastrado em ...../...../.....
Filho de <u>Maria Santana Lima</u>	Nº Registro Geral .....	Sob nº <u>204.01970.83-6</u>
e de .....	Casado(a) c/ brasileira(o)? .....	dep. no Banco .....
nascido em <u>Barraqueiro PB</u>	Nome do cônjuge .....	endereço .....
a <u>08</u> de <u>Julho</u> de <u>1986</u>	Tem filhos brasileiros? .....	Códigos { Banco ..... Agência .....
Estado civil .....	Quantos? .....	endereço da agência .....
Nome do cônjuge .....	Data da chegada ao Brasil: .....	Obs.: .....
Grau de instrução .....	de ..... de .....	
Residência <u>58034.822/Nº 225A</u>	Naturalizado .....	
Cart. Nac. Habilitação nº .....	Decreto nº .....	
Cert. Militar nº ..... { Série..... Categ. ....		

Beneficiários: .....

João Pessoa 11 de setembro de 2017

Almir Rogério Lima  
Assinatura do empregado

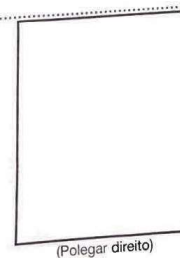

(Polegar direito)

# REGISTRO DE EMPREGADO

19

## CARACTERÍSTICAS FÍSICAS

Cor.....  
Cabelo.....  
Olhos.....  
Altura.....  
Peso.....  
Sinais.....



VISTO DA FISCALIZAÇÃO

Faílton Batista da Silva, portador da C.T.P.S. nº 000041 Série 0003 PB; C.T.P.S. (Rural) nº ..... Série .....  
C.P.F. / CIC nº 383.642.294-15; Título de Eleitor nº ..... da ..... zona;  
Cédula de Identidade R.G. nº 1491595 foi admitido em 06 de Novembro de 2017 para exercer a função de Pequeno com o salário de R\$ 1.389,20  
(Um Mil Trezentos e Oitenta e Nove Reais e Vinte Centavos)  
por Mês no seguinte horário de trabalho: das 08:00 às 18:00 horas, com 30 horas de intervalo para repouso e alimentação.

## SITUAÇÃO PERANTE O FUNDO DE GARANTIA DO TEMPO DE SERVIÇO

É optante? Sim <input type="checkbox"/> Não <input type="checkbox"/>	Data da opção <u>06/11/2017</u>	Data da retratação ...../...../.....	Banco depositário
-------------------------------------------------------------------------	------------------------------------	-----------------------------------------	-------------------

Nacionalidade	QUANDO ESTRANGEIRO	PROGRAMA DE INTEGRAÇÃO SOCIAL (PIS)
<u>Brasileiro</u>	Carteira modelo 19 nº .....	Cadastrado em ..... / ..... / .....
Filho de <u>Maria do Socorro da Silva</u>	Nº Registro Geral .....	Sob nº <u>124.08478.36-9</u>
e de <u>Faúlton Batista da Silva</u>	Casado(a) c/ brasileira(o)? .....	dep. no Banco .....
nascido em <u>Lampina Grande PB</u>	Nome do cônjuge .....	endereço .....
a <u>18</u> de <u>Março</u> de <u>1967</u>	Tem filhos brasileiros? .....	Códigos { Banco ..... Agência .....
Estado civil <u>Casado</u>	Quantos? .....	endereço da agência .....
Nome do cônjuge .....	Data da chegada ao Brasil: ..... de ..... de .....	Obs.: .....
Grau de instrução .....	Naturalizado .....	Decreto nº .....
Residência <u>58416-275 / N: 567</u>		
Cart. Nac. Habilitação nº .....		
Cert. Militar nº <u>046804</u> { Série ..... Categ. ....		

Beneficiários: .....

João Pessoa, 06 de Novembro de 2017

Faílton Batista da Silva  
Assinatura do empregado

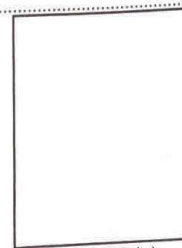



# REGISTRO DE EMPREGADO

21

## CARACTERÍSTICAS FÍSICAS

Cor .....  
Cabelo .....  
Olhos .....  
Altura .....  
Peso .....  
Sinais .....



## VISTO DA FISCALIZAÇÃO

Luiz de Brito Martins ..... portador da C.T.P.S.  
nº 43697 Série 00029 PB ; C.T.P.S. (Rural) nº ..... Série .....  
C.P.F. / CIC nº 067.272.684-01 ; Título de Eleitor nº 0366.49513210 da 073 Se 0069 zona;  
Cédula de Identidade R.G. nº 3.070.061 foi admitido em 02 de Fevereiro de 2018 para exercer a  
função de Assistente de Engenharia com o salário de R\$ 1.700,00  
(Um Mil Setecentos Reais)  
por Mês no seguinte horário de trabalho: das 08:00 às 18:00 horas, com 01 horas de  
intervalo para repouso e alimentação.

## SITUAÇÃO PERANTE O FUNDO DE GARANTIA DO TEMPO DE SERVIÇO

É optante? Sim <input type="checkbox"/> Não <input type="checkbox"/>	Data da opção <u>02 / 02 / 2018</u>	Data da retratação ..... / ..... / .....	Banco depositário
-------------------------------------------------------------------------	----------------------------------------	---------------------------------------------	-------------------

Nacionalidade	QUANDO ESTRANGEIRO	PROGRAMA DE INTEGRAÇÃO SOCIAL (PIS)
<u>Brasileira</u>	Carteira modelo 19 nº .....	Cadastrado em ..... / ..... / .....
Filho de <u>Maria Joz de Brito</u>	Nº Registro Geral .....	Sob nº <u>129.043.5744-2</u>
e de <u>Quirino de Sousa Martins</u>	Casado(a) c/ brasileira(o)? .....	dep. no Banco .....
nascido em <u>João Pessoa PB</u>	Nome do cônjuge .....	endereço .....
a <u>02</u> de <u>Dezembro</u> de <u>1986</u>	Tem filhos brasileiros? .....	Códigos { Banco ..... Agência .....
Estado civil <u>Solteiro</u>	Quantos? .....	endereço da agência .....
Nome do cônjuge .....	Data da chegada ao Brasil: .....	Obs.: .....
Grau de instrução .....	de ..... de .....	
Residência <u>58.322-000 S/N</u>	Naturalizado .....	
Cart. Nac. Habilitação nº <u>04529334653</u>	Decreto nº .....	
Cert. Militar nº ..... { Série ..... Categ. ....		

Beneficiários: .....

João Pessoa ..... de 2018  
Luiz de Brito Martins  
Assinatura do empregado

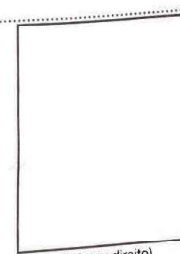

(Polegar direito)

# REGISTRO DE EMPREGADO

23

## CARACTERÍSTICAS FÍSICAS

Cor .....  
Cabelo .....  
Olhos .....  
Altura .....  
Peso .....  
Sinais .....

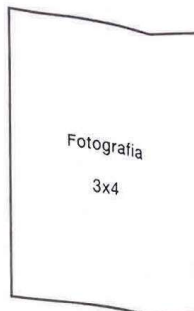

VISTO DA FISCALIZAÇÃO

Paulo Renato de Souza, portador da C.T.P.S. nº 60627 Série 00271 SP; C.T.P.S. (Rural) nº ..... Série .....  
C.P.F. / CIC nº 319.119.238-70; Título de Eleitor nº 206386220124 da 260 zona;  
Cédula de Identidade R.G. nº 43350283-6 foi admitido em 19 de março de 2018 para exercer a  
função de eletricista, com o salário de R\$ 1.500,00  
(um mil e quinhentos reais)  
por mês no seguinte horário de trabalho: das ..... às ..... horas, com ..... horas de  
intervalo para repouso e alimentação.

## SITUAÇÃO PERANTE O FUNDO DE GARANTIA DO TEMPO DE SERVIÇO

É optante? Sim <input checked="" type="checkbox"/> Não <input type="checkbox"/>	Data da opção <u>19 / 03 / 2018</u>	Data da retratação ..... / ..... / .....	Banco depositário .....
------------------------------------------------------------------------------------	----------------------------------------	---------------------------------------------	----------------------------

Nacionalidade <u>Brasileiro</u> Filho de <u>Adriana de Souza</u> e de ..... nascido em <u>São Paulo</u> a <u>19</u> de <u>agosto</u> de <u>1984</u> Estado civil ..... Nome do cônjuge ..... Grau de instrução ..... Residência <u>58058-140</u> Cart. Nac. Habilitação nº ..... Cert. Militar nº .....	<b>QUANDO ESTRANGEIRO</b> Carteira modelo 19 nº ..... Nº Registro Geral ..... Casado(a) c/ brasileira(o)? ..... Nome do cônjuge ..... Tem filhos brasileiros? ..... Quantos? ..... Data da chegada ao Brasil: ..... de ..... de ..... Naturalizado ..... Decreto nº .....	<b>PROGRAMA DE INTEGRAÇÃO SOCIAL (PIS)</b> Cadastrado em ..... / ..... / ..... Sob nº ..... dep. no Banco ..... endereço ..... Códigos { Banco ..... Agência ..... endereço da agência ..... Obs.: .....
	Beneficiários: ..... ..... .....	

João Pessoa 19 de março de 2018  
Re R S S  
 Assinatura do empregado

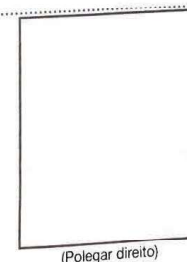



# REGISTRO DE EMPREGADO

25

## CARACTERÍSTICAS FÍSICAS

Cor .....  
Cabelo .....  
Olhos .....  
Altura .....  
Peso .....  
Sinais .....



## VISTO DA FISCALIZAÇÃO

João Edson de Oliveira  
nº 89329 Série 00011 ..... portador da C.T.P.S.  
C.T.P.S. (Rural) nº ..... Série .....  
C.P.F. / CIC nº 752.126.414-20 Título de Eleitor nº 296713980124 da 05110052 zona;  
Cédula de Identidade R.G. nº 1.411705 foi admitido em 08 de Maio de 2018 para exercer a  
função de CRICIAL DE SERV. GERAIS DE MANUTENÇÃO DE EDIFICAÇÕES com o salário de R\$ 1.389,20  
Um mil, trezentos e oitenta e nove reais e vinte centavos,  
por mês no seguinte horário de trabalho: das 08:00 às 18:00 horas, com 01h horas de  
intervalo para repouso e alimentação.

## SITUAÇÃO PERANTE O FUNDO DE GARANTIA DO TEMPO DE SERVIÇO

É optante? Sim <input checked="" type="checkbox"/> Não <input type="checkbox"/>	Data da opção ...../...../.....	Data da retratação ...../...../.....	Banco depositário
------------------------------------------------------------------------------------	------------------------------------	-----------------------------------------	-------------------

Nacionalidade	QUANDO ESTRANGEIRO	PROGRAMA DE INTEGRAÇÃO SOCIAL (PIS)
<u>Brasileiro</u>	Carteira modelo 19 nº .....	Cadastrado em ...../...../.....
Filho de <u>Aurea Alexandina de Oliveira</u>	Nº Registro Geral .....	Sob nº .....
e de .....	Casado(a) c/ brasileira(o)? .....	dep. no Banco .....
nascido em <u>Pedra Branca</u>	Nome do cônjuge .....	endereço .....
a <u>04</u> de <u>Setembro</u> de <u>1969</u>	Tem filhos brasileiros? .....	Códigos { Banco ..... Agência .....
Estado civil <u>Solteiro</u>	Quantos? .....	endereço da agência .....
Nome do cônjuge .....	Data da chegada ao Brasil: .....	Obs.: .....
Grau de instrução <u>Médio</u>	de ..... de .....	
Residência <u>Rua: São Pedro, 51</u>	Naturalizado .....	
Cart. Nac. Habilitação nº .....	Decreto nº .....	
Cert. Militar nº .....	Série .....	
	Categ. ....	

Beneficiários: .....

João Pessoa, 08 de Maio de 2018

Assinatura do empregado

(Polegar direito)