

Tabela 1 - Parâmetros de análise de mercado de soja

	Unidade	12 meses	1 mês	Quinzena Anterior	Quinzena Atual	Varição Anual	Varição Mensal	Varição Quinzenal
Preços ao produtor								
Primavera do Leste	R\$/60 kg	102,00	111,00	110,00	112,50	10,29%	1,35%	2,27%
Rondonópolis	R\$/60 kg	103,00	113,00	111,50	114,00	10,68%	0,88%	2,24%
Sorriso	R\$/60 kg	98,00	109,00	106,00	106,50	8,67%	-2,29%	0,47%
Indicadores								
Cotação do Dólar	R\$/US\$	4,97	5,84	5,70	5,89	17,51%	0,86%	3,33%
Bolsa de Chicago	US\$/60 kg	25,15	22,97	22,84	22,61	-10,10%	-1,57%	-1,01%

Fonte: Conab / BrInvesting. Elaboração: Conab
 *Os preços apresentados nas praças em MT são referentes ao mercado disponível.
 **O preço mínimo vigente, em 2025, para o produto em Mato Grosso é de R\$ 76,28 /60 kg.

PANORAMA DA SAFRA

Tabela 2 - 6º Levantamento de Safra 2024/2025

Soja	Área (1000 ha)			Produtividade (kg/ha)			Produção (1000 t)		
	Safra 23/24	Safra 24/25	Var %	Safra 23/24	Safra 24/25	Var %	Safra 23/24	Safra 24/25	Var %
MT	12.376,1	12.735,0	2,9	3.179	3.808	19,8	39.343,6	48.494,9	23,3
BRASIL	46.149,6	47.450,7	2,8	3.201	3.527	10,2	147.721,1	167.369,5	13,3

Gráfico 1 - Colheita da soja em Mato Grosso

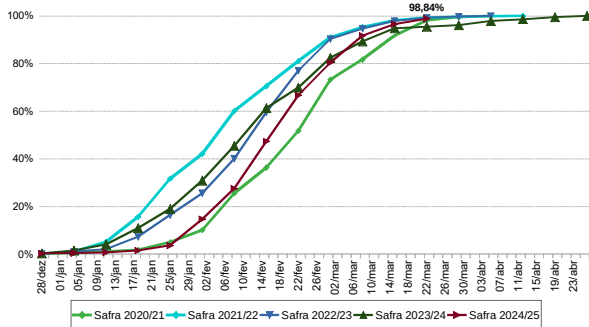

Fonte: Conab

Apuração da Conab, que tem como base de referência 22 de março, aponta colheita de 98,8% da produção de Mato Grosso. O Gráfico 1 permite a constatação de que os trabalhos começaram mais lentos na atual temporada, tendo em vista o excesso de chuvas em janeiro, mas se intensificaram e contornaram o atraso inicial, à medida que as precipitações deixaram de interferir no ritmo a campo. Apesar do volume excessivo de chuvas incidente sobre as lavouras em algumas fases do ciclo, a soja demonstrou resiliência, favorecida por um manejo eficiente e pelo adequado suprimento nutricional. O desempenho tem superado significativamente as projeções iniciais e a qualidade dos grãos tem se demonstrado dentro dos padrões de mercado, no que diz respeito a avarias e umidade. A Companhia, em seu 6º Levantamento da Safra 2024/25, calcula produtividade média de 3.808 kg/ha, suplantando em 19,8% o rendimento médio obtido na safra passada, de 3.179 kg/ha, na qual não houve a possibilidade de consecução de safra cheia. Destaca-se que os investimentos crescentes, em âmbito estadual, nas mais distintas etapas produtivas, abrangendo materiais, sementes, maquinários, tecnologia em geral, bem como práticas agrônômicas eficientes, possibilitam o aproveitamento pleno de toda e qualquer oportunidade de se maximizar a produção e de se obter safra cheia.

MERCADO E LOGÍSTICA

Gráfico 2 - Comercialização da soja de Mato Grosso

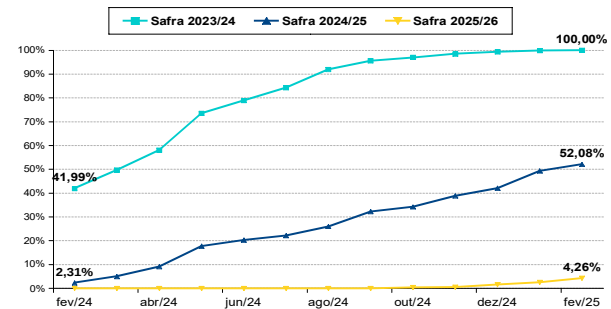

Fonte: Conab

Gráfico 3 - Mercado de fretes rodoviários em Mato Grosso

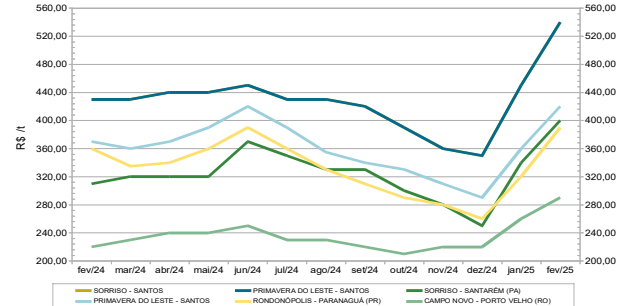

Fonte: Conab

Os preços estaduais apresentam estabilidade, condição que persiste também em março, com média em torno de R\$ 110 / 60kg. Neste momento, prevalecem fatores de baixa, como a colheita recente de produção recorde e a ampliação da oferta como um todo, tanto interna quanto externa. Atualmente, forte incremento nas cotações dos fretes rodoviários tem sido registrado em rotas que têm o Mato Grosso como origem, fato que concorre para os menores preços atribuídos à commodity no Estado, especialmente em praças em localizações mais distantes dos portos e terminais. Os gargalos logísticos estaduais têm sido agravados, neste ano, pela produção excedente, pelo seu represamento diante do excesso de chuvas e pela concorrência, com outros estados, pela oferta escassa de caminhões, uma vez que o referido atraso culminou na coincidência temporal do fluxo.

COMENTÁRIO DO ANALISTA

Colheita de safra recorde, na reta final, mantém preços em patamar baixo e inflaciona logística.