



# Receita bruta dos produtores rurais brasileiros

VOLUME 5

CADERNO ESTATÍSTICO DA SAFRA 2011-2012

2014

OBSERVATÓRIO AGRÍCOLA



**Presidenta da República  
Dilma Rousseff**

**Ministro da Agricultura, Pecuária e Abastecimento  
Neri Geller**

**Presidente da Companhia Nacional de Abastecimento  
Rubens Rodrigues dos Santos**

**Diretor de Política Agrícola e Informações  
João Marcelo Intini**

**Superintendente de Informações do Agronegócio  
Aroldo Antonio de Oliveira Neto**

**Gerência de Informações Técnicas  
Edna Matsunaga de Menezes**



**Conab**

Companhia Nacional de Abastecimento

DIRETORIA DE POLÍTICA AGRÍCOLA E INFORMAÇÕES  
SUPERINTENDÊNCIA DE INFORMAÇÕES DO AGRONEGÓCIO

# Receita bruta dos produtores rurais brasileiros

Responsáveis técnicos: Ângelo Bressan Filho e  
Priscila de Oliveira Rodrigues

VOLUME 5

CADERNO ESTATÍSTICO DA SAFRA 2011-2012

ISSN 2317-7543

Rec. bruta prod. rur. bras., Brasília, v.5, p. 1-234, 2014

Copyright © 2014 – Companhia Nacional de Abastecimento – Conab  
Qualquer parte desta publicação pode ser reproduzida, desde que citada a fonte.  
Disponível também em: <<http://www.conab.gov.br>>  
Publicação integrante do Observatório Agrícola

**Responsáveis Técnicos:** Ângelo Bressan Filho e Priscila de Oliveira Rodrigues

**Colaboradores:** Elza Mary de Oliveira e Thais Almeida Nunes

**Editoração:** Superintendência de Marketing e Comunicação – Sumac / Gerência de Eventos e Promoção Institucional - Gepin

**Diagramação:** Equipe Gepin

**Fotos da capa e contracapa:** Castanha do Pará - Ricardo Teles, Detalhe da flor de girassol na zona rural de Poço Redondo - Rogério Reis e Flor da Carnaúba – Copernicia prunifera - João Prudente (na capa, de cima para baixo, respectivamente). Todas do acervo Pulsar Imagens.

**Normalização:** Thelma das Graças Fernandes Sousa CRB-1/1843, Narda Paula Mendes – CRB-1/562.

Catálogo na publicação: Equipe da Biblioteca Josué de Castro

631(81)(05)

C737R Companhia Nacional de Abastecimento.

Receita bruta dos produtores rurais brasileiros / responsável técnico Ângelo Bressan Filho – v. 1 – Brasília : Conab, 2013-

v.

V. 5 - Priscila de Oliveira Rodrigues – Responsável técnica

Disponível em: <http://www.conab.gov.br>

Anual

ISSN: 2317-7543

1. Produtor. 2. Receita. 3. Preço Recebido. 4. Estatística Agrícola. I. Título.

**Distribuição:**

Companhia Nacional de Abastecimento

Gerência de Informações Técnicas – Geint/Suinf

SGAS Quadra 901 Bloco A Lote 69, Ed. Conab - 70390-010 – Brasília – DF

(61) 3312-6267

<http://www.conab.gov.br> / [geint@conab.gov.br](mailto:geint@conab.gov.br)

# SUMÁRIO

Apresentação .....	07
Introdução .....	11
Parte 1 - Apresentação dos dados anuais por produto .....	15
Anexo estatístico da Parte 1 .....	25
Parte 2 - Apresentação dos dados anuais por Unidade da Federação .....	65
Anexo estatístico da Parte 2 .....	75
Parte 3 - Apresentação dos dados semestrais por produto .....	95
Anexo estatístico da Parte 3 .....	103
Parte 4 - Apresentação dos dados semestrais por Unidade da Federação .....	173
Anexo estatístico da Parte 4 .....	177
Fontes de Informação .....	233







Arroz - Foto: Delfim Martins / Pulsar Imagens

## APRESENTAÇÃO

---





Este caderno estatístico tem o propósito de tornar público os resultados dos cálculos da receita mensal bruta dos produtores rurais brasileiros para quarenta produtos agropecuários produzidos em todas as unidades da federação, separadas de acordo com as regiões geográficas, apurados para a safra 2011-12.

Para facilitar a apresentação e compreensão dos resultados encontrados, o volume comercializado e a receita auferida estão apresentados no ano civil correspondente (janeiro a dezembro de 2012) Para grande parte dos produtos agrícolas e para todos os produtos pecuários esta questão não tem importância porque a colheita/produção e a comercialização ocorrem dentro do mesmo ano civil. Entretanto, no caso de alguns com produção sazonal, como o algodão e o café, o processo de comercialização do produto armazenado ultrapassa o mês de dezembro e uma parcela da produção é vendida nos primeiros meses do ano subsequente. Nesses casos, a fração transportada para o ano seguinte é considerada como tivesse sido vendida nos mesmos meses do ano da colheita, isto é, um ano antes.

Essa forma de realizar os cálculos cria um pequeno viés no valor final apresentado para a receita bruta da safra, que será maior ou menor de acordo com a variação nos volumes vendidos nesses primeiros meses no ano presente e no ano anterior. Tudo se passa como se toda produção de uma determinada safra fosse vendida de janeiro a dezembro do mesmo ano pelos preços praticados neste mesmo período. A solução do ano civil utilizada é a forma mais simples de superar o problema metodológico de contagem de tempo, pois o período de comércio da produção está associado a fatores naturais como a época de plantio/colheita, o ciclo vegetativo das plantas, as necessidades do abastecimento etc e não existe um momento inicial e final de comércio que seja comum a todos os produtos eleitos para o estudo.

O propósito primordial dessa publicação, que representa o quinto volume da série iniciada com a safra 2008-09, é formar um amplo panorama da produção e do comércio da maioria dos produtos agrícolas e pecuários em todos os estados brasileiros. A existência desse mapa anual da formação da receita bruta dos produtores rurais brasileiros deverá permitir, no futuro, um conhecimento aprofundado da participação das classes de produtores no volume da receita bruta da agropecuária nacional e a direção das mudanças na agropecuária brasileira.

Além disso, o conhecimento regular desses números, que espelham o lado da receita da contabilidade mensal dos produtores, nos permitirá estabelecer, com grande precisão, a situação econômica conjuntural dos setores estudados. Para tanto, será necessário cotejar a receita mensal com os custos de produção/comercialização, calculados a cada mês, que representam o lado contábil das despesas, e formular um diagnóstico daqueles que têm uma situação econômica confortável e daqueles que enfrentam dificuldades para continuar com seu negócio. Se conseguirmos formar uma série longa o suficiente, teremos condições de um quadro bastante objetivo da sustentabilidade econômica de cada um dos ramos de atividade e estados analisados.

A publicação periódica desses cálculos, com a consolidação de um conjunto organizado de informações para os principais produtos agropecuários do país, certamente se constituirá num complemento inédito ao vasto acervo de informações que o país já dispõe sobre a atividade rural.



Tomate colhido da variedade longa vida na zona rural de Potirendaba - Foto: Thomaz Vita Neto / Pulsar Imagens

## INTRODUÇÃO

---



A Conab, em decorrência de sua missão institucional, tem uma grande facilidade de acumular informações agropecuárias, particularmente para os produtos amparados pela Política de Garantia de Preços Mínimos – PGPM.

No âmbito dessas informações sobressaem três conjuntos específicos: 1) o comportamento da dimensão física das safras agrícolas de grãos, fibras, café e cana-de-açúcar; 2) o comportamento semanal dos preços desses produtos e; 3) a análise conjuntural periódica do funcionamento dos mercados desses produtos e as condições em que ocorre a comercialização.

Este estudo aproveita essa vocação natural da Conab em acessar as informações necessárias e apura um conjunto significativo de resultados sobre o comportamento da receita bruta (preços mensais vezes as quantidades mensais vendidas) faturada pelos produtores rurais brasileiros ao longo do processo de comercialização de sua colheita. Os dados processados permitem indicar, mês a mês, uma estimativa do volume da receita contabilizada e o valor total de liquidação da safra para quarenta produtos, em todas as unidades da federação.

Como mencionado, os cálculos foram centralizados no ano civil, de janeiro a dezembro e, nos capítulos adiante estão apresentados os quadros com uma estimativa que consideramos bastante realista dessa receita para a safra 2011-12.

Na execução dessa tarefa, para melhorar a qualidade dos resultados, a lista dos produtos estudados perpassa o rol dos produtos da PGPM para incluir alguns dos principais produtos agrícolas e pecuários que não estão inclusos entre os beneficiários daquela política, como as frutas, os hortícolas e os produtos pecuários. Sua inclusão torna mais abrangente e representativo os resultados encontrados.

Por isso, apesar de ser a Conab a fonte preferencial da maior parte das informações utilizadas, seu acervo não contempla a coleta para um conjunto importante de produtos. Por esse motivo foi necessário o uso de fontes complementares de informações públicas como aquelas divulgadas regularmente por outras instituições como, por exemplo, o Instituto Brasileiro de Geografia e Estatística – IBGE e o Centro de Estudos Avançados em Economia Aplicada da ESALQ/USP. Os créditos devidos constam da descrição do modelo metodológico adotado para cada produto, publicado como Volume I desta série, e disponível para os interessados no endereço eletrônico da Conab.

\* \* \*

Neste caderno estão apresentados os resultados estatísticos encontrados para a receita mensal bruta dos produtores rurais brasileiros, calculados de acordo com o modelo metodológico divulgado pela Conab no endereço [www.conab.gov.br](http://www.conab.gov.br) (ver A Receita Bruta Mensal dos Produtores Rurais Brasileiros – Metodologia de Cálculo). Eles se referem à safra 2011-12.

A apresentação dos resultados esta dividida em quatro partes. Em todas elas são feitos alguns comentários sobre o comportamento geral seguido de um anexo estatístico com os quadros detalhados dos assuntos pertinentes.

## PARTE I – APRESENTAÇÃO DOS DADOS ANUAIS POR PRODUTO

Esta parte do caderno contempla os quadros com os dados do volume da produção, preços médios de comércio e o total da receita bruta realizada para os produtos incluídos no estudo para todas as unidades da federação e regiões do país.

## **PARTE II – APRESENTAÇÃO DOS DADOS ANUAIS POR UNIDADE DA FEDERAÇÃO**

Esta parte do caderno contempla os quadros com os dados da receita referente aos seis grupos de produtos agrícolas e cinco subgrupos pecuários em todas as unidades da federação e regiões geográficas. Estabelece também a importância relativa dos estados no valor total da receita gerada por esses grupos e subgrupos.

## **PARTE III – APRESENTAÇÃO DOS DADOS MENSAIS POR PRODUTO E POR ESTADO**

Esta parte do caderno contempla os quadros com os dados da receita bruta mensal gerada pela venda dos produtos envolvidos em todas as unidades da federação e regiões. Revela também, para cada estado individual, a produção de seu território e aqueles que estão ausentes, dentro da cesta dos quarenta produtos analisados.

## **PARTE IV – APRESENTAÇÃO DOS DADOS MENSAIS POR UNIDADE DA FEDERAÇÃO**

Esta parte do caderno contempla os quadros com os dados da receita bruta mensal gerada por produto e grupo de produtos para os estados onde são cultivados. Revela também, para cada produto individual, as unidades da federação onde estão sendo cultivados.





Detalhe de feijão-rajado - Foto: Thomaz Vita Neto / Pulsar Imagens

## **PARTE I - APRESENTAÇÃO DOS DADOS ANUAIS POR PRODUTO**

---





O valor da receita bruta auferida pelos produtores rurais brasileiros, responsáveis pela produção dos quarenta produtos incluídos no presente estudo, totalizou 347,86 bilhões de reais no ano de 2012 e representa um acréscimo de 20,49 bilhões de reais em relação à safra passada (6,26%).

Do total da receita gerada, um montante de 208,98 bilhões de reais refere-se aos trinta e cinco produtos ligados à atividade agrícola, com participação de 60,0%, e 138,87 bilhões de reais foi o valor calculado para as principais cadeias da pecuária brasileira, que representam 40,0% do total da receita bruta agropecuária. O crescimento percentual observado foi de 6,97% para os agrícolas e 5,21% para os pecuários. O ano de 2012 trouxe benefícios para diversos setores de atividade e estados, porém para alguns outros, em decorrência da redução do volume produzido e/ou queda nos preços de comércio, a receita bruta apresentou decréscimo. Dos quarenta produtos arrolados 25 tiveram aumento da receita bruta e 15 tiveram decréscimo. Entre as unidades da federação, em 17 foram observados aumentos no total da receita bruta auferida e, os demais 10, apresentaram redução.

A participação individual de cada produto, por estado e região, consta dos quadros apresentados no anexo estatístico. Cada um dos quarenta produtos objeto da análise tem diferente participação no total da receita bruta gerada na comercialização. Para facilitar a apresentação dos resultados, os produtos agrícolas que têm uma classificação genérica comum foram agregados em grupos (plantas oleaginosas, cereais, fibras, frutas e hortícolas) sendo que os produtos não enquadrados na classificação utilizada foram postos num grupo específico (outros). O desempenho dos grupos está mostrado no gráfico adiante sendo que o grupo dos produtos agrícolas que denominamos 'outros' é o que apresenta o maior valor de faturamento, influenciado diretamente pelo valor apurado para a cana-de-açúcar. O segundo grupo mais importante refere-se às plantas oleaginosas, seguido dos cereais, frutas, hortícolas e fibras, respectivamente.

**Gráfico 1.1 - Participação da receita bruta dos grupos dos produtos agrícolas no valor total da produção agrícola - 2012**

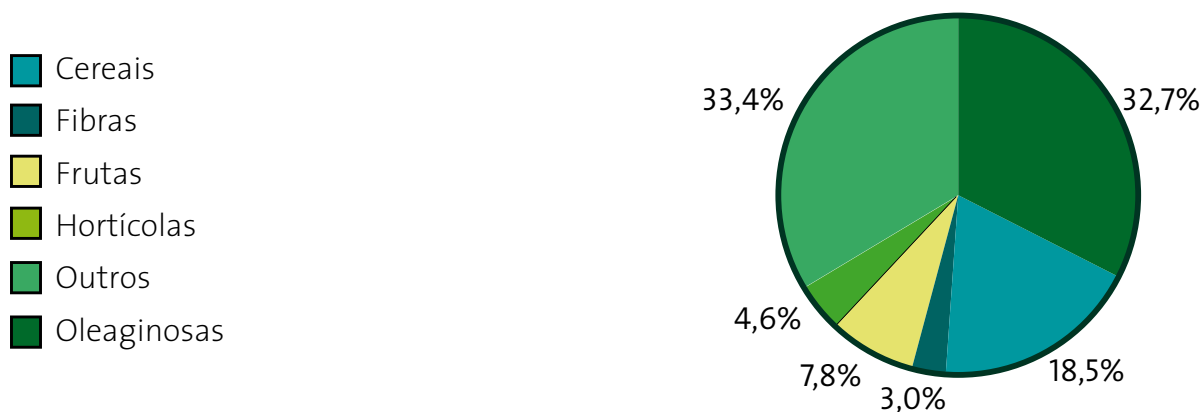

Fonte: COMPANHIA NACIONAL DE ABASTECIMENTO - Conab  
Superintendência de Informações do Agronegócio - Suinf

No caso dos produtos pecuários, os resultados estão apresentados individualmente e incluem carne de bovinos, carne de frango, carne de suínos, leite de vaca e ovo de galinha. O total da carne bovina, medida de acordo com o abate mensal e o comércio da carcaça, é o produto mais representativo. O segundo produto mais importante é a carne de frango, medido da mesma forma, seguido do leite de vaca, carne de suínos e ovo de galinha. A importância relativa de cada um desses grupos de produtos agrícolas está mostrada no gráfico adiante.

**Gráfico 1.2 - Participação da receita bruta dos produtos pecuários no total da produção pecuária - 2012**

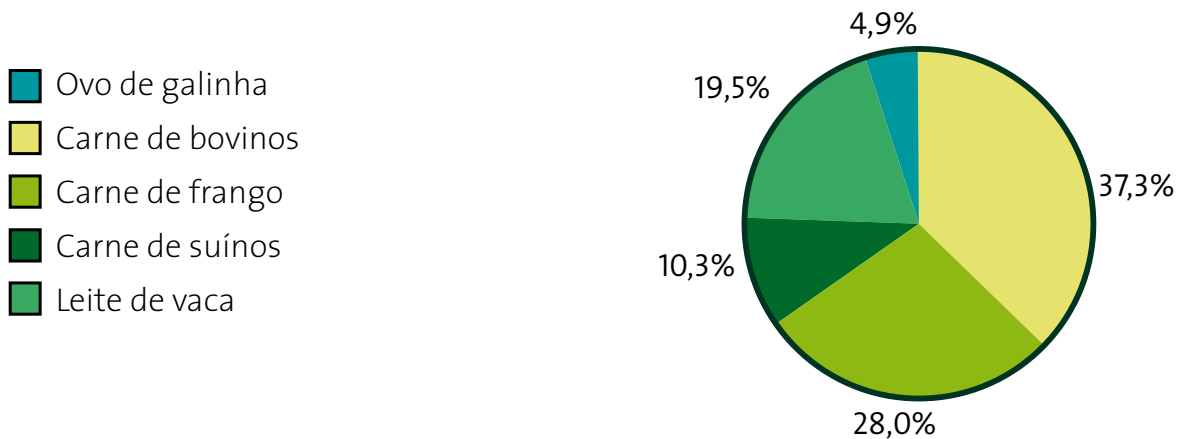

Fonte: Conab - Suinf

Em termos da importância individual dos produtos estudados, os números sobre as quantidades comercializadas, preço médio do ano e valor apurado estão mostrados no quadro adiante e no gráfico abaixo que indica os vinte maiores. A posição dominante é da soja em grãos. O gráfico e o quadro, em ordem de participação, são os seguintes:

**Gráfico 1.3 - Receita bruta realizada pelos vinte principais produtos da agropecuária brasileira - 2012**

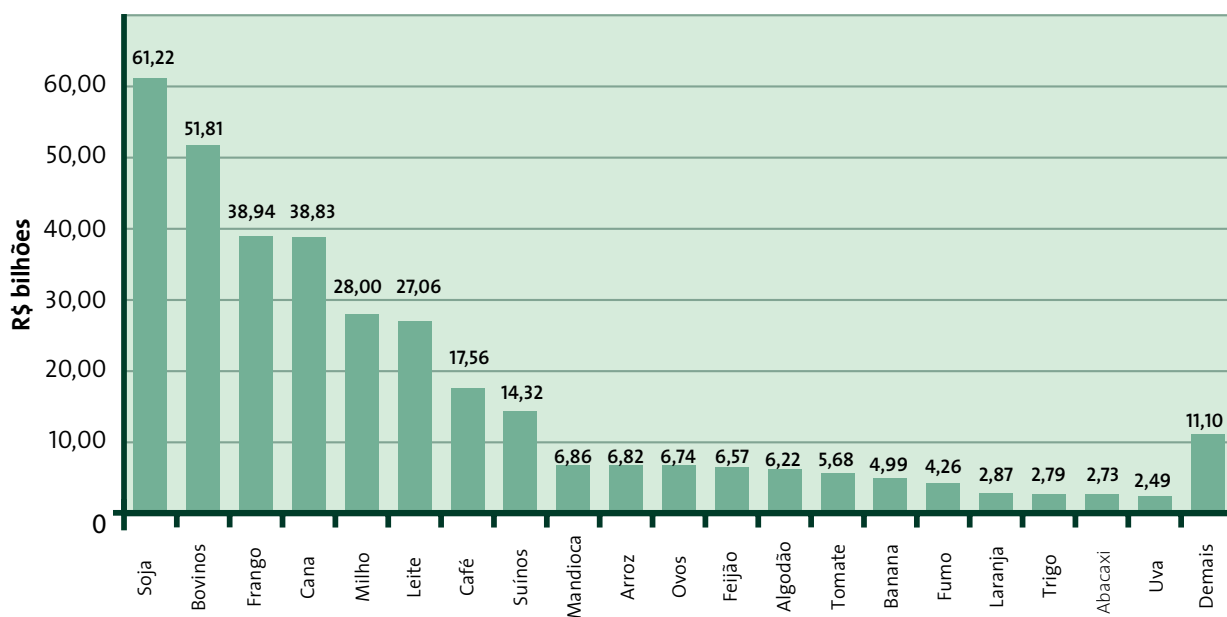

Fonte: Conab - Suinf

**Tabela 1.1 - Receita bruta anual por produto em ordem de participação - 2012**

Produtos	Quantidade comercializada		Preço médio		Receita bruta
	Unidade	Quantidade	Unidade	R\$	R\$ mil
1 Soja	tonelada	66.383.000	60 kg	55,33	61.215.468,06
2 Carne de Bovinos	tonelada	8.809.932	arroba	88,22	51.811.894,56
3 Carne de frango	tonelada	13.126.273	kg	2,97	38.939.626,64
4 Cana de açúcar	tonelada	588.915.700	ton	65,94	38.834.948,36
5 Milho	tonelada	72.979.800	60 kg	23,02	28.002.031,58
6 Leite	mil litros	32.304.421	litro	0,84	27.056.315,42
7 Café	sacas de 60 kg	50.902.400	saca de 60 kg	345,01	17.561.880,25
8 Carne de suínos	tonelada	3.849.347	arroba	55,81	14.321.995,61
9 Mandioca	tonelada	23.414.267	ton	293,03	6.861.199,24
10 Arroz	tonelada	11.599.500	kg	0,59	6.818.408,19
11 Ovos	mil dúzias	3.473.022	dúzia	1,94	6.741.704,40
12 Feijão	tonelada	2.918.500	kg	134,98	6.565.555,43
13 Algodão em pluma	tonelada	1.877.300	kg	3,31	6.219.467,52
14 Tomate	tonelada	3.647.977	kg	1,56	5.684.601,56
15 Banana	tonelada	6.866.609	kg	0,73	4.985.951,31
16 Fumo	tonelada	806.685	kg	5,28	4.259.433,74
17 Laranja	cx de 40,8 kg	480.939.608	cx de 40,8 kg	5,97	2.871.137,65
18 Trigo	tonelada	5.788.600	60 kg	28,94	2.791.953,53
19 Abacaxi	mil frutos	1.652.119	kg	1,65	2.727.083,04
20 Uva	tonelada	1.477.710	kg	1,68	2.486.948,13
21 Maçã	tonelada	1.335.478	cx de 18 kg	31,34	2.325.335,80
22 Batata	tonelada	3.496.166	kg	0,60	2.113.285,63
23 Cebola	tonelada	1.444.146	kg	0,82	1.182.282,75
24 Cacau	tonelada	256.640	kg	4,58	1.174.345,62
25 Coco	mil frutos	1.925.688	1000 frutos	465,92	897.224,19
26 Manga	tonelada	1.175.735	kg	0,76	891.102,55
27 Sorgo	tonelada	2.221.900	60 kg	17,31	641.185,82
28 Alho	tonelada	107.054	kg	5,35	572.988,68
29 Amendoim	tonelada	294.700	kg	32,90	387.820,55
30 Cera de carnaúba	tonelada	17.844	kg	9,39	167.579,81
31 Cevada	tonelada	305.100	60 kg	31,77	161.573,10
32 Aveia	tonelada	353.500	60 kg	20,65	121.659,20
33 Castanha de caju	tonelada	76.054	kg	1,49	113.348,64
34 Sisal	tonelada	87.528	kg	1,11	96.955,13
35 Girassol	tonelada	116.400	60 kg	47,59	92.330,36
36 Canola	tonelada	52.000	60 kg	68,31	59.199,08
37 Mamona	tonelada	24.800	60 kg	99,38	41.078,70
38 Triticale	tonelada	112.200	60 kg	20,66	38.635,22
39 Juta/Malva	tonelada	11.186	kg	1,86	20.830,30
40 Centeio	tonelada	3.500	60 kg	24,66	1.438,50
<b>Agropecuária</b>					<b>347.857.803,87</b>

Fonte: Conab - Suinf

A participação dos ramos agrícola e pecuário na formação da receita da agropecuária nacional no ano de 2012 pode ser visualizada no gráfico abaixo.

**Gráfico 1.4 - Participação da natureza de atividade na receita bruta da agropecuária - 2012**

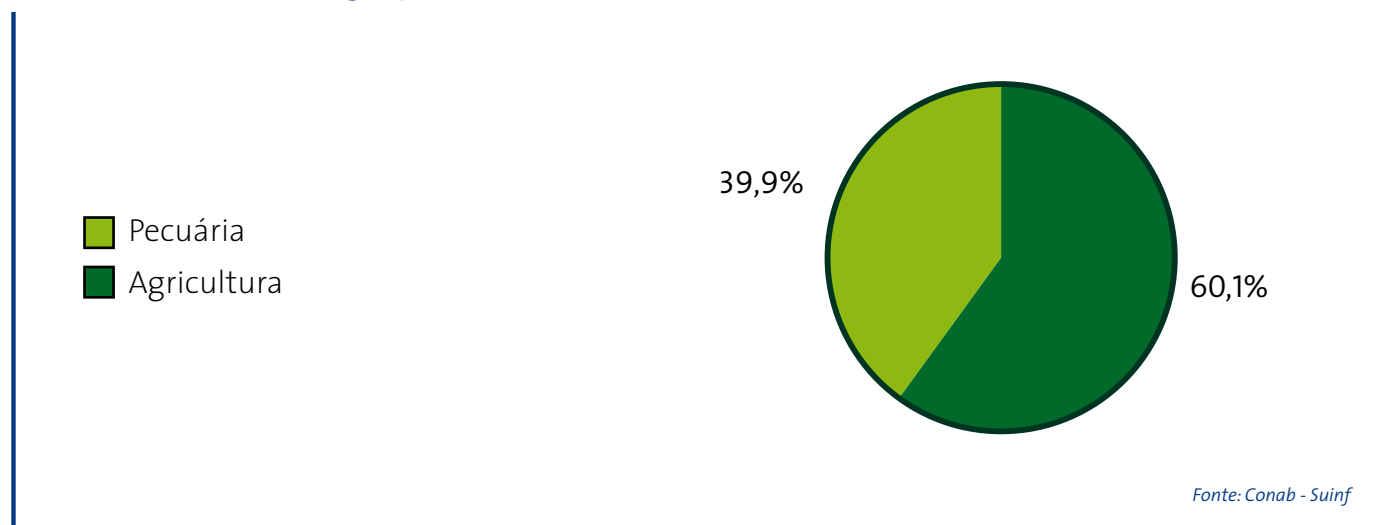

Nos quadros adiante, podemos observar os produtos da lista que tiveram aumento da receita bruta quando comparado com o ano anterior e, também, os produtos que tiveram redução no total. Dos 35 produtos agrícolas estudados, 21 tiveram aumento de receita e 14 tiveram decréscimo no total da receita bruta. Dentre os produtos pecuários da lista, quatro foram contemplados com aumento da receita e apenas um, a carne bovina, teve redução no valor da receita realizada.

**Tabela 1.2 - Comparativo da receita bruta anual calculada por produto - 2009, 2010, 2011 e 2012**

Produtos com crescimento da receita entre 2011 e 2012	2009	2010	2011	2012	Variação de 2011 para 2012		
	R\$ mil				%		
<b>Produtos agrícolas</b>							
1 Soja	39.948.207,49	36.846.337,63	51.021.483,67	61.215.468,06	10.193.984,39	20,0%	
2 Milho	14.485.986,65	14.425.310,19	23.428.884,25	28.002.031,58	4.573.147,33	19,5%	
3 Banana	3.077.802,98	3.565.458,02	3.449.573,65	4.985.951,31	1.536.377,66	44,5%	
4 Feijão	4.736.519,21	5.090.431,43	5.776.051,31	6.565.555,43	789.504,12	13,7%	
5 Abacaxi	1.130.607,38	1.218.269,49	2.061.638,55	2.727.083,04	665.444,49	32,3%	
6 Arroz	7.095.081,39	6.175.223,59	6.201.587,61	6.818.408,19	616.820,58	9,9%	
7 Mandioca	4.661.487,26	5.664.461,93	6.322.152,43	6.861.199,24	539.046,81	8,5%	
8 Café	8.976.426,38	12.413.563,71	17.102.732,10	17.561.880,25	459.148,15	2,7%	
9 Cebola	1.254.659,97	810.011,74	834.852,31	1.182.282,75	347.430,45	41,6%	
10 Trigo	2.475.917,49	1.994.891,71	2.465.481,19	2.791.953,53	326.472,34	13,2%	
11 Manga	861.924,13	714.394,96	644.338,88	891.102,55	246.763,68	38,3%	
12 Uva	2.520.613,56	2.492.593,69	2.249.391,03	2.486.948,13	237.557,11	10,6%	
13 Maçã	1.847.617,69	1.772.050,56	2.172.985,89	2.325.335,80	152.349,91	7,0%	
14 Amendoim	259.638,81	247.811,57	283.786,39	387.820,55	104.034,16	36,7%	
15 Cana de açúcar	28.026.902,38	36.261.111,38	38.740.407,73	38.834.948,36	94.540,63	0,2%	
16 Girassol	70.842,25	47.953,68	59.112,27	92.330,36	33.218,09	56,2%	
17 Cevada	118.549,91	98.032,63	141.031,75	161.573,10	20.541,35	14,6%	
18 Cera de carnaúba	98.220,81	120.005,83	147.923,37	167.579,81	19.656,44	13,3%	
19 Canola	27.932,34	26.447,48	47.321,98	59.199,08	11.877,10	25,1%	
20 Triticale	47.659,84	39.068,83	29.031,03	38.635,22	9.604,19	33,1%	
21 Centeio	2.255,92	1.592,48	1.100,31	1.438,50	338,19	30,7%	
<b>Soma</b>	<b>121.724.853,84</b>	<b>130.025.022,52</b>	<b>163.180.867,70</b>	<b>184.158.724,86</b>	<b>20.977.857,16</b>	<b>12,9%</b>	

Continua



Produtos com crescimento da receita entre 2011 e 2012	2009	2010	2011	2012	Variação de 2011 para 2012		
	R\$ mil				%		
<b>Produtos pecuários</b>							
1	Carne de frango	27.555.195,90	29.779.846,55	35.513.719,90	38.939.626,64	3.425.906,74	9,6%
2	Leite	18.788.983,84	20.889.524,24	24.996.465,88	27.056.315,42	2.059.849,54	8,2%
3	Ovos	4.281.445,44	4.320.427,80	5.145.013,76	6.741.704,40	1.596.690,64	31,0%
4	Carne de suínos	10.169.156,97	12.674.814,59	13.394.174,75	14.321.995,61	927.820,86	6,9%
<b>Soma</b>		<b>60.794.782,14</b>	<b>67.664.613,19</b>	<b>79.049.374,29</b>	<b>87.059.642,07</b>	<b>8.010.267,78</b>	<b>10,1%</b>
Produtos com redução da receita entre 2011 e 2012	2009	2010	2011	2012	Variação		
	R\$/mil				%		
<b>Produtos agrícolas</b>							
1	Algodão em pluma	2.949.225,10	4.341.697,66	9.055.098,73	6.219.467,52	(2.835.631,21)	-31,3%
2	Laranja	3.071.301,08	6.576.783,51	5.143.004,77	2.871.137,65	(2.271.867,12)	-44,2%
3	Fumo	3.942.878,50	3.874.669,05	5.068.623,13	4.259.433,74	(809.189,39)	-16,0%
4	Tomate	4.492.559,69	3.486.944,31	6.135.899,15	5.684.601,56	(451.297,58)	-7,4%
5	Castanha de caju	202.879,72	122.393,12	379.983,75	113.348,64	(266.635,11)	-70,2%
6	Sisal	261.791,97	223.173,08	324.445,86	96.955,13	(227.490,73)	-70,1%
7	Mamona	86.629,16	114.133,73	199.952,52	41.078,70	(158.873,82)	-79,5%
8	Alho	348.796,48	675.898,05	725.461,38	572.988,68	(152.472,70)	-21,0%
9	Batata	3.166.278,59	3.788.257,56	2.186.769,14	2.113.285,63	(73.483,50)	-3,4%
10	Sorgo	404.422,59	327.619,16	704.017,49	641.185,82	(62.831,67)	-8,9%
11	Cacau	1.219.475,31	1.255.141,95	1.194.100,64	1.174.345,62	(19.755,02)	-1,7%
12	Aveia	77.711,34	87.006,36	133.708,12	121.659,20	(12.048,92)	-9,0%
13	Juta/Malva	17.459,64	22.377,50	31.392,95	20.830,30	(10.562,65)	-33,6%
14	Coco	623.009,05	844.509,92	905.553,25	897.224,19	(8.329,06)	-0,9%
<b>Soma</b>		<b>20.864.418,21</b>	<b>25.740.604,94</b>	<b>32.188.010,87</b>	<b>24.827.542,39</b>	<b>(7.360.468,48)</b>	<b>-22,9%</b>
<b>Produtos pecuários</b>							
1	Carne de bovinos	39.659.930,60	46.708.528,93	52.947.216,90	51.811.894,56	(1.135.322,34)	-2,1%
<b>Total da receita bruta anual</b>		<b>243.043.984,79</b>	<b>270.138.769,57</b>	<b>327.365.469,75</b>	<b>347.857.803,87</b>	-	-
<b>Crescimento líquido da receita de 2011 para 2012</b>					<b>20.492.334,12</b>	<b>6,26%</b>	

Fonte: Conab - Suinf

No conjunto de todos os produtos arrolados, 12 tiveram como causa do crescimento da renda o aumento combinado da produção e dos preços (abacaxi, cebola, uva maçã, manga, amendoim, girasol, cevada, centeio, leite, carne de aves e carne de suíno); em 10 o aumento foi ocasionado pelo aumento da produção (soja, banana, arroz, feijão, mandioca, trigo, cera de carnaúba, triticales, canola e carne de frango) e 3 tiveram o aumento da receita provocado pelo aumento dos preços (milho, café, cana-de-açúcar). Dos 15 produtos com redução da receita, quatro foram devido à variação negativo dos preços (alho, tomate, mamona, batata) três tiveram como causa a queda na produção (cacau, coco e carne de bovinas) e oito tiveram redução devido à redução combinada dos preços e da produção (algodão em pluma, laranja, fumo, castanha de caju, sisal, sorgo, aveia e juta/malva).

Como visto, as variações de receita apontadas estão associadas às mudanças no total da quantidade produzida, dos preços de comércio ou uma combinação de ambos. O quadro separando os produtos cuja quantidade comercializada aumentou daqueles que tiveram redução está apresentado adiante, de acordo com a variação percentual observada.

**Tabela 1.3 - Comparativo do volume da produção estimada por produto - 2009, 2010, 2011 e 2012**

Produtos com acréscimo na produção	Unidade de medida	Produção				Variação de 2011 para 2012		
		2009	2010	2011	2012	Volume	%	
1	Girassol	ton	109.400	80.600	76.700	116.400	39.700,00	51,8%
2	Amendoim	ton	300.600	226.000	226.500	294.700	68.200,00	30,1%
3	Milho	ton	51.003.900	55.968.200	57.514.200	72.979.800	15.465.600,00	26,9%
4	Café	sacas de 60 kg	39.475.467	48.095.517	43.484.317	50.902.400	7.418.083,33	17,1%
5	Centeio	ton	6.100	4.800	3.200	3.500	300,00	9,4%
6	Cevada	ton	237.000	201.400	283.900	305.100	21.200,00	7,5%
7	Abacaxi	1000 frutos	1.477.675	1.448.875	1.545.415	1.652.119	106.704,00	6,9%
8	Cebola	ton	1.412.938	1.522.217	1.355.981	1.444.146	88.165,00	6,5%
9	Cana de açúcar	ton	604.513.700	623.905.300	560.993.810	588.915.700	27.921.890,00	5,0%
10	Cacau	ton	225.006	233.710	245.448	256.640	11.192,00	4,6%
11	Manga	ton	1.098.864	1.094.993	1.127.843	1.175.735	47.892,21	4,2%
12	Ovos	mil dúzias	3.187.636	3.246.720	3.344.122	3.473.022	128.900,40	3,9%
13	Uva	ton	1.345.721	1.295.442	1.446.068	1.477.710	31.642,00	2,2%
14	Leite	mil litros	29.105.496	30.715.459	31.636.923	32.304.421	667.498,23	2,1%
15	Carne de suínos	ton	3.348.948	3.471.593	3.771.862	3.849.347	77.485,29	2,1%
16	Carne de bovinos	ton	8.481.777	8.891.531	8.696.105	8.809.932	113.826,18	1,3%
17	Coco	1000 frutos	1.670.999	1.965.884	1.903.780	1.925.688	21.908,00	1,2%
18	Maçã	ton	1.220.499	1.274.705	1.334.897	1.335.478	581,00	0,04%
Produtos com decréscimo na produção	Unidade de medida	Produção				Variação		
		2009	2010	2011	2012	Volume	%	
1	Carne de frango	ton	11.308.975	12.550.672	13.228.512	13.126.273	(102.239,08)	-0,8%
2	Trigo	ton	5.884.000	5.026.200	5.881.600	5.788.600	(93.000,00)	-1,6%
3	Triticale	ton	184.700	172.100	114.900	112.200	(2.700,00)	-2,3%
4	Banana	ton	7.193.189	7.072.076	7.104.661	6.866.609	(238.052,00)	-3,4%
5	Sorgo	ton	1.934.900	1.624.200	2.313.900	2.221.900	(92.000,00)	-4,0%
6	Algodão em pluma	ton	1.213.700	1.194.140	1.959.800	1.877.300	(82.500,00)	-4,2%
7	Aveia	ton	232.200	244.100	379.000	353.500	(25.500,00)	-6,7%
8	Laranja	cx de 40,8 kg	482.111.424	452.405.298	516.151.825	480.939.608	(35.212.217,63)	-6,8%
9	Mandioca	ton	26.030.969	24.831.364	25.329.667	23.414.267	(1.915.400,00)	-7,6%
10	Cera de carnaúba	ton	18.300	18.802	19.366	17.844	(1.522,06)	-7,9%
11	Batata	ton	3.434.587	3.643.459	3.894.750	3.496.166	(398.584,00)	-10,2%
12	Soja	ton	57.165.500	68.688.200	75.324.300	66.383.000	(8.941.300,00)	-11,9%
13	Arroz	ton	12.602.500	11.260.300	13.613.100	11.599.500	(2.013.600,00)	-14,8%
14	Fumo	ton	862.355	776.407	949.216	806.685	(142.531,00)	-15,0%
15	Tomate	ton	4.204.638	3.708.557	4.425.274	3.647.977	(777.297,00)	-17,6%
16	Feijão	ton	3.490.600	3.265.100	3.787.300	2.918.500	(868.800,00)	-22,9%
17	Alho	ton	85.323	106.452	142.494	107.054	(35.440,00)	-24,9%
18	Canola	ton	41.356	42.200	69.700	52.000	(17.700,00)	-25,4%
19	Juta/Malva	ton	14.054	14.123	16.494	11.186	(5.308,00)	-32,2%
20	Castanha de caju	ton	217.072	105.885	226.330	76.054	(150.276,00)	-66,4%
21	Sisal	ton	280.004	237.139	283.141	87.528	(195.613,00)	-69,1%
22	Mamona	ton	92.500	100.600	141.300	24.800	(116.500,00)	-82,4%

Fonte: Conab - Suinf

Da mesma forma, no quadro adiante está mostrado o comportamento comparado dos preços médios de comércio observados nos dois anos em análise, mensurados de acordo com a unidade de comercialização mais comum em uso no país. comércio observados nos dois anos em análise, mensurados de acordo com a unidade de comercialização mais comum em uso no país.

**Tabela 1.4 - Comparativo do comportamento observado dos preços por produto - 2009, 2010, 2011 e 2012**

Produtos com variação positiva de preços		Unidade de comércio	2009	2010	2011	2012	Variação	%
		R\$						
1	Canola	60 kg	40,52	37,60	40,74	68,31	27,57	67,7
2	Banana	kg	0,43	0,50	0,49	0,73	0,54	49,5
3	Feijão	60 kg	81,42	93,54	91,51	134,98	43,47	47,5
4	Triticale	60 kg	15,48	13,62	15,16	20,66	5,50	36,3
5	Soja	60 kg	41,93	32,19	40,64	55,33	14,69	36,1
6	Cebola	kg	0,89	0,53	0,62	0,82	0,20	33,0
7	Manga	kg	0,78	0,65	0,57	0,76	0,19	32,7
8	Arroz	kg	0,56	0,55	0,46	0,59	0,13	29,0
9	Ovos	dúzia	1,34	1,33	1,54	1,94	0,40	26,2
10	Abacaxi	fruto	0,77	0,84	1,33	1,65	0,32	23,7
11	Cera de carnaúba	15 kg	80,51	95,74	114,57	140,87	26,30	23,0
12	Centeio	60 kg	22,19	19,91	20,63	24,66	4,03	19,5
13	Mandioca	tonelada	179,07	228,12	249,59	293,03	43,44	17,4
14	Mamona	60 kg	56,19	68,07	84,91	93,38	14,48	17,1
15	Trigo	60 kg	25,25	23,81	25,15	28,98	3,79	15,1
16	Tomate	kg	1,07	0,94	1,39	1,56	0,17	12,4
17	Carne de frango	kg	2,44	2,37	2,68	2,97	0,28	10,5
18	Uva	kg	1,87	1,92	1,56	1,68	0,13	8,2
19	Batata	kg	0,92	1,04	0,56	0,60	0,04	7,7
20	Maçã	caixa de 18 kg	27,25	25,21	29,30	31,34	2,04	7,0
21	Cevada	60 kg	30,01	29,21	29,81	31,37	1,97	6,6
22	Leite	litro	0,65	0,68	0,79	0,84	0,05	6,0
23	Alho	kg	4,09	6,35	5,09	5,35	0,26	5,1
24	Amendoim	25 kg	21,59	27,41	31,32	35,90	1,58	5,0
25	Carne de suínos	arroba	45,55	54,77	53,27	55,81	2,54	4,8
26	Girassol	60 kg	38,85	35,70	46,24	47,59	1,35	2,9
Produtos com variação negativa de preços		Unidade de comércio	2009	2010	2011	2012	Variação	%
		R\$						
1	Fumo	kg	4,57	4,99	5,34	5,28	(0,06)	-1,1%
2	Coco	1000 frutos	372,84	429,58	475,66	465,62	(9,74)	-2,0%
3	Juta/Malva	kg	1,24	1,58	1,90	1,86	(0,04)	-2,2%
4	Aveia	60 kg	20,08	21,39	21,17	20,65	(0,52)	-2,4%
5	Sisal	kg	0,93	0,94	1,15	1,11	(0,04)	-3,3%
6	Carne de bovinos	arroba	70,14	78,80	91,33	88,22	(3,11)	-3,4%
7	Cana de açúcar	tonelada	46,36	58,12	69,06	65,94	(3,11)	-4,5%
8	Sorgo	60 kg	12,54	12,10	18,26	17,31	(0,94)	-5,2%
9	Milho	60 kg	17,04	15,46	24,44	23,02	(1,42)	-5,8%
10	Cacau	kg	5,42	5,37	4,86	4,58	(0,29)	-5,9%
11	Castanha de caju	kg	0,93	1,16	1,68	1,49	(0,19)	-11,2%
12	Café	saca de 60 kg	227,39	258,10	393,31	345,01	(48,30)	-12,3%
13	Algodão em pluma	15 kg	36,45	54,54	69,31	49,69	(19,61)	-28,3%
14	Laranja	caixa de 40,8 kg	6,37	14,54	9,96	5,97	(3,99)	-40,1%

Fonte: Conab - Suinf





Laranja-baía - Foto: Delfim Martins / Pulsar Imagens

## **ANEXO ESTATÍSTICO DA PARTE I**

---





## LISTA DE TABELAS INCLUÍDAS

- Tabela 1.5 – Receita bruta anual por produto em ordem alfabética
- Tabela 1.6 – Receita bruta anual por produto em ordem de participação
- Tabela 1.7 – Produção, preço e receita bruta anual por produtos – todos os estados
- Tabela 1.8 – Produção, preço e receita bruta anual por produtos – região Norte
- Tabela 1.9 – Produção, preço e receita bruta anual por produtos – Acre
- Tabela 1.10 – Produção, preço e receita bruta anual por produtos – Amapá
- Tabela 1.11 – Produção, preço e receita bruta anual por produtos – Amazonas
- Tabela 1.12 – Produção, preço e receita bruta anual por produtos – Pará
- Tabela 1.13 – Produção, preço e receita bruta anual por produtos – Rondônia
- Tabela 1.14 – Produção, preço e receita bruta anual por produtos – Roraima
- Tabela 1.15 – Produção, preço e receita bruta anual por produtos – Tocantins
- Tabela 1.16 – Produção, preço e receita bruta anual por produtos – região Nordeste
- Tabela 1.17 – Produção, preço e receita bruta anual por produtos – Alagoas
- Tabela 1.18 – Produção, preço e receita bruta anual por produtos – Ceará
- Tabela 1.19 – Produção, preço e receita bruta anual por produtos – Bahia
- Tabela 1.20 – Produção, preço e receita bruta anual por produtos – Maranhão
- Tabela 1.21 – Produção, preço e receita bruta anual por produtos – Paraíba
- Tabela 1.22 – Produção, preço e receita bruta anual por produtos – Pernambuco
- Tabela 1.23 – Produção, preço e receita bruta anual por produtos – Piauí
- Tabela 1.24 – Produção, preço e receita bruta anual por produtos – Rio Grande do Norte
- Tabela 1.25 – Produção, preço e receita bruta anual por produtos – Sergipe
- Tabela 1.26 – Produção, preço e receita bruta anual por produtos – região Centro-Oeste
- Tabela 1.27 – Produção, preço e receita bruta anual por produtos – Distrito Federal
- Tabela 1.28 – Produção, preço e receita bruta anual por produtos – Goiás
- Tabela 1.29 – Produção, preço e receita bruta anual por produtos – Mato Grande do Sul
- Tabela 1.30 – Produção, preço e receita bruta anual por produtos – Mato Grosso
- Tabela 1.31 – Produção, preço e receita bruta anual por produtos – região Sudeste
- Tabela 1.32 – Produção, preço e receita bruta anual por produtos – Espírito Santo
- Tabela 1.33 – Produção, preço e receita bruta anual por produtos – Minas Gerais
- Tabela 1.34 – Produção, preço e receita bruta anual por produtos – Rio de Janeiro
- Tabela 1.35 – Produção, preço e receita bruta anual por produtos – São Paulo
- Tabela 1.36 – Produção, preço e receita bruta anual por produtos – região Sul
- Tabela 1.37 – Produção, preço e receita bruta anual por produtos – Paraná
- Tabela 1.38 – Produção, preço e receita bruta anual por produtos – Rio Grande do Sul
- Tabela 1.39 – Produção, preço e receita bruta anual por produtos – Santa Catarina



**Tabela 1.5 - Receita bruta anual por produto em ordem alfabética - 2012**

Produtos	Quantidade comercializada		Preço médio		Receita bruta
	Unidade	Quantidade	Unidade	R\$	R\$ mil
1 Abacaxi	tonelada	1.652.119	kg	1,65	2.727.083,04
2 Algodão em pluma	tonelada	1.877.300	kg	3,31	6.219.467,52
3 Alho	tonelada	107.054	kg	5,35	572.988,68
4 Amendoim	tonelada	294.700	kg	32,90	387.820,55
5 Arroz	tonelada	11.599.500	kg	0,59	6.818.408,19
6 Aveia	tonelada	353.500	60 kg	20,65	121.659,20
7 Banana	tonelada	6.866.609	kg	0,73	4.985.951,31
8 Batata	tonelada	3.496.166	kg	0,60	2.113.285,63
9 Cacau	tonelada	256.640	kg	4,58	1.174.345,62
10 Café	saca de 60 kg	50.902.400	saca de 60 kg	345,01	17.561.880,25
11 Cana de açúcar	tonelada	588.915.700	tonelada	65,94	38.834.948,36
12 Canola	tonelada	52.000	60 kg	68,31	59.199,08
13 Carne de bovinos	tonelada	8.809.932	arroba	88,22	51.811.894,56
14 Carne de frango	tonelada	13.126.273	kg	2,97	38.939.626,64
15 Carne de suínos	tonelada	3.849.347	kg	3,55	14.321.995,61
16 Castanha de caju	tonelada	76.054	kg	1,49	113.348,64
17 Cebola	tonelada	1.444.146	kg	0,82	1.182.282,75
18 Centeio	tonelada	3.500	60 kg	24,66	1.438,50
19 Cera de carnaúba	tonelada	17.844	kg	9,39	167.579,81
20 Cevada	tonelada	305.100	60 kg	31,77	161.573,10
21 Coco	mil frutos	1.925.688	mil frutos	465,92	897.224,19
22 Feijão	tonelada	2.918.500	kg	134,98	6.565.555,43
23 Fumo	tonelada	806.685	kg	5,28	4.259.433,74
24 Girassol	tonelada	116.400	60 kg	47,59	92.330,36
25 Juta/Malva	tonelada	11.186	kg	1,86	20.830,30
26 Laranja	caixa de 40,8 kg	480.939.608	caixa de 40,8 kg	5,97	2.871.137,65
27 Leite	mil litros	32.304.421	litro	0,84	27.056.315,42
28 Maçã	tonelada	1.335.478	caixa de 18 kg	31,34	2.325.335,80
29 Mamona	tonelada	24.800	60 kg	99,38	41.078,70
30 Mandioca	tonelada	23.414.267	tonelada	293,03	6.861.199,24
31 Manga	tonelada	1.175.735	kg	0,76	891.102,55
32 Milho	tonelada	72.979.800	60 kg	23,02	28.002.031,58
33 Ovos	mil dúzias	3.473.022	dúzia	1,94	6.741.704,40
34 Sisal	tonelada	87.528	kg	1,11	96.955,13
35 Soja	tonelada	66.383.000	60 kg	55,33	61.215.468,06
36 Sorgo	tonelada	2.221.900	60 kg	17,31	641.185,82
37 Tomate	tonelada	3.647.977	kg	1,56	5.684.601,56
38 Trigo	tonelada	5.788.600	60 kg	28,94	2.791.953,53
39 Triticale	tonelada	112.200	60 kg	20,66	38.635,22
40 Uva	tonelada	1.477.710	kg	1,68	2.486.948,13
<b>Agropecuária</b>					<b>347.857.803,87</b>

Fonte: Conab - Suinf

**Tabela 1.6 - Receita bruta anual por produto em ordem de participação - 2012**

Produtos	Quantidade comercializada		Preço médio		Receita bruta
	Unidade	Quantidade	Unidade	R\$	R\$ mil
1 Soja	tonelada	66.383.000	60 kg	55,33	61.215.468,06
2 Carne de bovinos	tonelada	8.809.932	arroba	88,22	51.811.894,56
3 Carne de frango	tonelada	13.126.273	kg	2,97	38.939.626,64
4 Cana de açúcar	tonelada	588.915.700	tonelada	65,94	38.834.948,36
5 Milho	tonelada	72.979.800	60 kg	23,02	28.002.031,58
6 Leite	mil litros	32.304.421	litro	0,84	27.056.315,42
7 Café	sacas de 60 kg	50.902.400	saca de 60 kg	345,01	17.561.880,25
8 Carne de suínos	tonelada	3.849.347	arroba	55,81	14.321.995,61
9 Mandioca	tonelada	23.414.267	tonelada	293,03	6.861.199,24
10 Arroz	tonelada	11.599.500	kg	0,59	6.818.408,19
11 Ovos	mil dúzias	3.473.022	dúzia	1,94	6.741.704,40
12 Feijão	tonelada	2.918.500	kg	134,98	6.565.555,43
13 Algodão em pluma	tonelada	1.877.300	kg	3,31	6.219.467,52
14 Tomate	tonelada	3.647.977	kg	1,56	5.684.601,56
15 Banana	tonelada	6.866.609	kg	0,73	4.985.951,31
16 Fumo	tonelada	806.685	kg	5,28	4.259.433,74
17 Laranja	caixa de 40,8 kg	480.939.608	caixa de 40,8 kg	5,97	2.871.137,65
18 Trigo	tonelada	5.788.600	60 kg	28,94	2.791.953,53
19 Abacaxi	tonelada	1.652.119	kg	1,65	2.727.083,04
20 Uva	tonelada	1.477.710	kg	1,68	2.486.948,13
21 Maçã	tonelada	1.335.478	caixa de 18 kg	31,34	2.325.335,80
22 Batata	tonelada	3.496.166	kg	0,60	2.113.285,63
23 Cebola	tonelada	1.444.146	kg	0,82	1.182.282,75
24 Cacau	tonelada	256.640	kg	4,58	1.174.345,62
25 Coco	1000 frutos	1.925.688	1000 frutos	465,92	897.224,19
26 Manga	tonelada	1.175.735	kg	0,76	891.102,55
27 Sorgo	tonelada	2.221.900	60 kg	17,31	641.185,82
28 Alho	tonelada	107.054	kg	5,35	572.988,68
29 Amendoim	tonelada	294.700	kg	32,90	387.820,55
30 Cera de carnaúba	tonelada	17.844	kg	9,39	167.579,81
31 Cevada	tonelada	305.100	60 kg	31,77	161.573,10
32 Aveia	tonelada	353.500	60 kg	20,65	121.659,20
33 Castanha de caju	tonelada	76.054	kg	1,49	113.348,64
34 Sisal	tonelada	87.528	kg	1,11	96.955,13
35 Girassol	tonelada	116.400	60 kg	47,59	92.330,36
36 Canola	tonelada	52.000	60 kg	68,31	59.199,08
37 Mamona	tonelada	24.800	60 kg	99,38	41.078,70
38 Triticale	tonelada	112.200	60 kg	20,66	38.635,22
39 Juta/Malva	tonelada	11.186	kg	1,86	20.830,30
40 Centeio	tonelada	3.500	60 kg	24,66	1.438,50
<b>Agropecuária</b>					<b>347.857.803,87</b>

Fonte: Conab - Suinf

**Tabela 1.7 - Produção, preço médio e receita bruta anual por produto - todos os estados - 2012**

Produtos	Produção		Preço médio - R\$		Receita - R\$ mil
	Unidade	2011-2012	Unidade	2012	2012
<b>I - Agricultura</b>					<b>208.986.267,25</b>
<b>Oleaginosas</b>					<b>68.361.452,18</b>
1 Amendoim	tonelada	294.700	25 kg	32,90	387.820,55
2 Canola	tonelada	52.000	60 kg	68,31	59.199,08
3 Feijão	tonelada	2.918.500	60 kg	134,98	6.562.555,43
4 Girassol	tonelada	116.400	60 kg	47,59	92.330,36
5 Mamona	tonelada	24.800	60 kg	99,38	41.078,70
6 Soja	tonelada	66.383.000	60 kg	55,33	61.215.468,06
<b>Cereais</b>					<b>38.576.885,14</b>
7 Arroz	tonelada	11.599.500	kg	0,59	6.818.408,19
8 Aveia	tonelada	353.500	60 kg	20,65	121.659,20
9 Centeio	tonelada	3.500	60 kg	24,66	1.438,50
10 Cevada	tonelada	305.100	60 kg	31,77	161.573,10
11 Milho	tonelada	72.979.800	60 kg	23,02	28.002.031,58
12 Sorgo	tonelada	2.221.900	60 kg	17,31	641.185,82
13 Trigo	tonelada	5.788.600	60 kg	28,94	2.791.953,53
14 Triticale	tonelada	112.200	60 kg	20,66	38.635,22
<b>Fibras</b>					<b>6.337.252,95</b>
15 Algodão em pluma	tonelada	1.877.300	15 kg	49,69	6.219.467,52
16 Juta/Malva	tonelada	11.186	kg	1,86	20.830,30
17 Sisal	tonelada	87.528	kg	1,11	96.955,13
<b>Frutas</b>					<b>16.287.558,49</b>
18 Abacaxi	1000 frutos	1.652.119	unidade	1,65	2.727.083,04
19 Banana	tonelada	6.866.609	kg	0,73	4.985.951,31
20 Laranja	caixa de 40,8 kg	480.939.608	caixa de 40,8 kg	5,97	2.871.137,65
21 Maçã	tonelada	1.335.478	caixa de 18 kg	31,34	2.325.335,80
22 Manga	tonelada	1.175.735	kg	0,76	891.102,55
23 Uva	tonelada	1.477.710	kg	1,68	2.486.948,13
<b>Hortícolas</b>					<b>9.553.158,63</b>
24 Alho	tonelada	107.054	kg	5,35	572.988,68
25 Batata	tonelada	3.496.166	kg	0,60	2.113.285,63
26 Cebola	tonelada	1.444.146	kg	0,82	1.182.282,75
27 Tomate	tonelada	3.647.977	kg	1,56	5.684.601,56
<b>Outros</b>					<b>69.869.959,84</b>
28 Cacau	tonelada	256.640	kg	4,58	1.174.345,62
29 Café	saca de 60 kg	50.902.400	saca de 60 kg	345,01	17.561.880,25
30 Cana-de-açúcar	tonelada	588.915.700	tonelada	65,94	38.834.948,36
31 Castanha de caju	tonelada	76.054	kg	1,49	113.348,64
32 Cera de carnaúba	tonelada	17.844	kg	9,39	167.579,81
33 Coco	1000 frutos	1.925.688	1000 frutos	465,92	897.224,19
34 Fumo	tonelada	806.685	kg	5,28	4.259.433,74
35 Mandioca	tonelada	23.414.267	tonelada	293,03	6.861.199,24
<b>II - Pecuária</b>					<b>138.871.536,63</b>
Carne de bovinos	tonelada	8.809.932	arroba	88,22	51.811.894,56
36 1 - Carne de boi	tonelada	5.816.524	arroba	90,08	34.929.453,58
2 - Carne de vaca e de novilhos	tonelada	2.993.408	arroba	84,60	16.882.440,98
37 Carne de frango	tonelada	13.126.273	kg	2,97	38.939.626,64
38 Carne de suíno	tonelada	3.849.347	arroba	55,81	14.321.995,61
39 Leite	mil litros	32.304.421	litro	0,84	27.056.315,42
40 Ovos	mil dúzias	3.473.022	dúzia	1,94	6.741.704,40
<b>Agropecuária</b>					<b>347.857.803,87</b>

Fonte: Conab - Suinf

**Tabela 1.8 - Produção, preço médio e receita bruta anual por produto - região Norte - 2012**

Produtos	Produção		Preço médio - R\$		Receita - R\$ mil
	Unidade	2011-2012	Unidade	2012	2012
<b>I - Agricultura</b>					<b>9.018.352,45</b>
<b>Oleaginosas</b>					<b>2.174.132,35</b>
1 Amendoim	tonelada	9.400	25 kg	33,81	12.711,88
2 Canola	-	-	-	-	-
3 Feijão	tonelada	124.000	60 kg	148,09	306.046,80
4 Girassol	-	-	-	-	-
5 Mamona	-	-	-	-	-
6 Soja	tonelada	2.172.200	60 kg	51,25	1.855.373,66
<b>Cereais</b>					<b>1.418.002,74</b>
7 Arroz	tonelada	947.300	kg	0,61	577.103,45
8 Aveia	-	-	-	-	-
9 Centeio	-	-	-	-	-
10 Cevada	-	-	-	-	-
11 Milho	tonelada	1.652.500	60 kg	30,10	829.057,22
12 Sorgo	tonelada	37.300	60 kg	19,05	11.842,07
13 Trigo	-	-	-	-	-
14 Triticale	-	-	-	-	-
<b>Fibras</b>					<b>50.375,22</b>
15 Algodão em pluma	tonelada	8.500	15 kg	52,14	29.544,92
16 Juta/Malva	tonelada	11.186	kg	1,86	20.830,30
17 Sisal	-	-	-	-	-
<b>Frutas</b>					<b>1.673.368,31</b>
18 Abacaxi	1000 frutos	354.826	unidade	1,68	595.392,19
19 Banana	tonelada	820.263	kg	1,25	1.025.582,23
20 Laranja	caixa de 40,8 kg	6.659.804	caixa de 40,8 kg	7,30	48.616,14
21 Maçã	-	-	-	-	-
22 Manga	tonelada	2.132	kg	1,77	3.777,74
23 Uva	-	-	-	-	-
<b>Hortícolas</b>					<b>10.497,55</b>
24 Alho	-	-	-	-	-
25 Batata	-	-	-	-	-
26 Cebola	-	-	-	-	-
27 Tomate	tonelada	5.388	kg	1,95	10.497,55
<b>Outros</b>					<b>3.691.976,28</b>
28 Cacau	tonelada	88.323	kg	4,20	371.168,38
29 Café	sacas de 60 kg	1.558.217	saca de 60 kg	216,59	337.500,09
30 Cana-de-açúcar	tonelada	2.957.400	tonelada	76,13	225.137,24
31 Castanha de caju	-	-	-	-	-
32 Cera de carnaúba	-	-	-	-	-
33 Coco	1000 frutos	231.400	1000 frutos	393,51	91.058,21
34 Fumo	-	-	-	-	-
35 Mandioca	tonelada	7.750.259	tonelada	344,13	2.667.112,36
<b>II - Pecuária</b>					<b>12.579.762,68</b>
Carne de bovinos	tonelada	1.745.056	arroba	87,40	10.167.397,58
36 1 - Carne de boi	tonelada	1.271.044	arroba	88,84	7.527.633,73
2 - Carne de vaca e de novilhos	tonelada	474.013	arroba	83,53	2.639.763,85
37 Carne de frango	tonelada	143.502	kg	4,48	642.433,86
38 Carne de suíno	tonelada	73.129	arroba	76,62	373.561,57
39 Leite	mil litros	1.658.315	litro	0,63	1.036.574,66
40 Ovos	mil dúzias	120.678	dúzia	2,98	359.795,00
<b>Agropecuária</b>					<b>21.598.115,13</b>

Fonte: Conab - Suinf



**Tabela 1.9 - Produção, preço médio e receita bruta anual por produto - Acre - 2012**

Produtos	Produção		Preço médio - R\$		Receita - R\$ mil
	Unidade	2011-2012	Unidade	2012	2012
<b>I - Agricultura</b>					<b>814.981,15</b>
<b>Oleaginosas</b>					<b>26.689,96</b>
1 Amendoim	-	-	-	-	-
2 Canola	-	-	-	-	-
3 Feijão	tonelada	7.600	60 kg	210,71	26.689,96
4 Girassol	-	-	-	-	-
5 Mamona	-	-	-	-	-
6 Soja	-	-	-	-	-
<b>Cereais</b>					<b>66.205,12</b>
7 Arroz	tonelada	19.000	kg	0,68	13.004,33
8 Aveia	-	-	-	-	-
9 Centeio	-	-	-	-	-
10 Cevada	-	-	-	-	-
11 Milho	tonelada	100.300	60 kg	31,83	53.200,79
12 Sorgo	-	-	-	-	-
13 Trigo	-	-	-	-	-
14 Triticale	-	-	-	-	-
<b>Fibras</b>					<b>-</b>
15 Algodão em pluma	-	-	-	-	-
16 Juta/Malva	-	-	-	-	-
17 Sisal	-	-	-	-	-
<b>Frutas</b>					<b>103.312,36</b>
18 Abacaxi	-	-	-	-	-
19 Banana	tonelada	64.112	kg	1,60	102.320,89
20 Laranja	-	-	-	-	-
21 Maçã	-	-	-	-	-
22 Manga	tonelada	470	kg	2,11	991,47
23 Uva	-	-	-	-	-
<b>Hortícolas</b>					<b>-</b>
24 Alho	-	-	-	-	-
25 Batata	-	-	-	-	-
26 Cebola	-	-	-	-	-
27 Tomate	-	-	-	-	-
<b>Outros</b>					<b>618.773,72</b>
28 Cacau	-	-	-	-	-
29 Café	saca de 60 kg	24.217	saca de 60 kg	206,18	4.992,99
30 Cana-de-açúcar	tonelada	70.300	tonelada	51,52	3.622,20
31 Castanha de caju	-	-	-	-	-
32 Cera de carnaúba	-	-	-	-	-
33 Coco	-	-	-	-	-
34 Fumo	-	-	-	-	-
35 Mandioca	tonelada	897.160	tonelada	680,10	610.158,52
<b>II - Pecuária</b>					<b>697.176,02</b>
Carne de bovinos	tonelada	105.275	arroba	86,64	608.093,16
36 1 - Carne de boi	tonelada	78.510	arroba	88,20	461.615,61
2 - Carne de vaca e de novilhos	tonelada	26.765	arroba	82,09	146.477,55
37 Carne de frango	tonelada	-	-	-	-
38 Carne de suíno	tonelada	8.642	arroba	71,68	41.297,76
39 Leite	mil litros	42.732	litro	0,73	31.112,89
40 Ovos	mil dúzias	4.539	dúzia	3,67	16.672,21
<b>Agropecuária</b>					<b>1.512.157,17</b>

Fonte: Conab - Suinf

**Tabela 1.10 - Produção, preço médio e receita bruta anual por produto - Amapá - 2012**

Produtos	Produção		Preço médio - R\$		Receita - R\$ mil
	Unidade	2011-2012	Unidade	2012	2012
<b>I - Agricultura</b>					<b>83.808,82</b>
<b>Oleaginosas</b>					<b>1.976,86</b>
1 Amendoim	-	-	-	-	-
2 Canola	-	-	-	-	-
3 Feijão	tonelada	900	60 kg	131,79	1.976,86
4 Girassol	-	-	-	-	-
5 Mamona	-	-	-	-	-
6 Soja	-	-	-	-	-
<b>Cereais</b>					<b>3.845,75</b>
7 Arroz	tonelada	2.600	kg	0,91	2.375,75
8 Aveia	-	-	-	-	-
9 Centeio	-	-	-	-	-
10 Cevada	-	-	-	-	-
11 Milho	tonelada	2.100	60 kg	42,00	1.470,00
12 Sorgo	-	-	-	-	-
13 Trigo	-	-	-	-	-
14 Triticale	-	-	-	-	-
<b>Fibras</b>					<b>-</b>
15 Algodão em pluma	-	-	-	-	-
16 Juta/Malva	-	-	-	-	-
17 Sisal	-	-	-	-	-
<b>Frutas</b>					<b>29.341,28</b>
18 Abacaxi	1000 frutos	5.384	unidade	1,51	8.124,46
19 Banana	tonelada	15.790	kg	1,19	18.783,51
20 Laranja	caixa de 40,8 kg	333.333	caixa de 40,8 kg	7,30	2.433,31
21 Maçã	-	-	-	-	-
22 Manga	-	-	-	-	-
23 Uva	-	-	-	-	-
<b>Hortícolas</b>					<b>-</b>
24 Alho	-	-	-	-	-
25 Batata	-	-	-	-	-
26 Cebola	-	-	-	-	-
27 Tomate	-	-	-	-	-
<b>Outros</b>					<b>48.644,92</b>
28 Cacau	-	-	-	-	-
29 Café	-	-	-	-	-
30 Cana-de-açúcar	-	-	-	-	-
31 Castanha de caju	-	-	-	-	-
32 Cera de carnaúba	-	-	-	-	-
33 Coco	-	-	-	-	-
34 Fumo	-	-	-	-	-
35 Mandioca	tonelada	149.355	tonelada	325,70	48.644,92
<b>II - Pecuária</b>					<b>50.664,68</b>
Carne de bovinos	tonelada	5.429	arroba	84,44	30.557,44
36 1 - Carne de boi	tonelada	3.680	arroba	86,10	21.120,44
2 - Carne de vaca e de novilhos	tonelada	1.749	arroba	80,93	9.436,99
37 Carne de frango	-	-	-	-	-
38 Carne de suíno	tonelada	1.471	arroba	80,52	7.893,77
39 Leite	mil litros	10.996	litro	1,10	12.040,62
40 Ovos	mil dúzias	53	dúzia	3,26	172,85
<b>Agropecuária</b>					<b>134.473,50</b>

Fonte: Conab - Suinf

**Tabela 1.11 - Produção, preço médio e receita bruta anual por produto - Amazonas - 2012**

Produtos	Produção		Preço médio - R\$		Receita - R\$ mil
	Unidade	2011-2012	Unidade	2012	2012
<b>I - Agricultura</b>					<b>665.414,61</b>
<b>Oleaginosas</b>					<b>18.288,09</b>
1 Amendoim	-	-	-	-	-
2 Canola	-	-	-	-	-
3 Feijão	tonelada	5.300	60 kg	207,04	18.288,09
4 Girassol	-	-	-	-	-
5 Mamona	-	-	-	-	-
6 Soja	-	-	-	-	-
<b>Cereais</b>					<b>32.072,48</b>
7 Arroz	tonelada	13.000	kg	0,80	10.418,48
8 Aveia	-	-	-	-	-
9 Centeio	-	-	-	-	-
10 Cevada	-	-	-	-	-
11 Milho	tonelada	36.000	60 kg	36,09	21.654,00
12 Sorgo	-	-	-	-	-
13 Trigo	-	-	-	-	-
14 Triticale	-	-	-	-	-
<b>Fibras</b>					<b>17.476,50</b>
15 Algodão em pluma	-	-	-	-	-
16 Juta/Malva	tonelada	9.550	kg	1,83	17.476,50
17 Sisal	-	-	-	-	-
<b>Frutas</b>					<b>86.956,92</b>
18 Abacaxi	-	-	-	-	-
19 Banana	tonelada	63.360	kg	1,19	75.371,97
20 Laranja	caixa de 40,8 kg	1.424.877	caixa de 40,8 kg	7,30	10.401,51
21 Maçã	-	-	-	-	-
22 Manga	tonelada	561	kg	2,11	1.183,44
23 Uva	-	-	-	-	-
<b>Hortícolas</b>					<b>-</b>
24 Alho	-	-	-	-	-
25 Batata	-	-	-	-	-
26 Cebola	-	-	-	-	-
27 Tomate	-	-	-	-	-
<b>Outros</b>					<b>510.620,61</b>
28 Cacau	tonelada	4.606	kg	3,18	14.637,87
29 Café	-	-	-	-	-
30 Cana-de-açúcar	tonelada	266.500	tonelada	44,65	11.899,93
31 Castanha de caju	-	-	-	-	-
32 Cera de carnaúba	-	-	-	-	-
33 Coco	-	-	-	-	-
34 Fumo	-	-	-	-	-
35 Mandioca	tonelada	926.297	tonelada	522,60	484.082,81
<b>II - Pecuária</b>					<b>644.531,80</b>
Carne de bovinos	tonelada	60.445	arroba	85,40	344.118,36
36 1 - Carne de boi	tonelada	52.211	arroba	86,10	299.691,72
2 - Carne de vaca e de novilhos	tonelada	8.234	arroba	80,93	44.426,63
37 Carne de frango	tonelada	-	-	-	-
38 Carne de suíno	tonelada	4.877	arroba	80,52	26.179,32
39 Leite	mil litros	48.165	litro	1,22	58.801,65
40 Ovos	mil dúzias	65.949	dúzia	3,27	215.432,47
<b>Agropecuária</b>					<b>1.309.946,41</b>

Fonte: Conab - Suinf

**Tabela 1.12 - Produção, preço médio e receita bruta anual por produto - Pará - 2012**

Produtos	Produção		Preço médio - R\$		Receita - R\$ mil
	Unidade	2011-2012	Unidade	2012	2012
<b>I - Agricultura</b>					<b>3.562.832,68</b>
<b>Oleaginosas</b>					<b>401.680,86</b>
1 Amendoim	-	-	-	-	-
2 Canola	-	-	-	-	-
3 Feijão	tonelada	33.900	60 kg	134,04	75.730,58
4 Girassol	-	-	-	-	-
5 Mamona	-	-	-	-	-
6 Soja	tonelada	316.700	60 kg	61,75	325.950,28
<b>Cereais</b>					<b>485.854,79</b>
7 Arroz	tonelada	222.400	kg	0,62	137.465,07
8 Aveia	-	-	-	-	-
9 Centeio	-	-	-	-	-
10 Cevada	-	-	-	-	-
11 Milho	tonelada	599.700	60 kg	34,86	348.389,72
12 Sorgo	-	-	-	-	-
13 Trigo	-	-	-	-	-
14 Triticale	-	-	-	-	-
<b>Fibras</b>					<b>3.353,80</b>
15 Algodão em pluma	-	-	-	-	-
16 Juta/Malva	tonelada	1.636	kg	2,05	3.353,80
17 Sisal	-	-	-	-	-
<b>Frutas</b>					<b>1.204.241,49</b>
18 Abacaxi	1000 frutos	317.127	unidade	1,63	518.026,95
19 Banana	tonelada	547.098	kg	1,19	650.818,43
20 Laranja	caixa de 40,8 kg	4.848.824	caixa de 40,8 kg	7,30	35.396,10
21 Maçã	-	-	-	-	-
22 Manga	-	-	-	-	-
23 Uva	-	-	-	-	-
<b>Hortícolas</b>					<b>-</b>
24 Alho	-	-	-	-	-
25 Batata	-	-	-	-	-
26 Cebola	-	-	-	-	-
27 Tomate	-	-	-	-	-
<b>Outros</b>					<b>1.467.701,75</b>
28 Cacau	tonelada	67.299	kg	4,24	285.112,21
29 Café	saca de 60 kg	167.000	saca de 60 kg	219,05	36.581,67
30 Cana-de-açúcar	tonelada	695.300	tonelada	73,68	51.231,31
31 Castanha de caju	-	-	-	-	-
32 Cera de carnaúba	-	-	-	-	-
33 Coco	1000 frutos	231.400	1000 frutos	393,51	91.058,21
34 Fumo	-	-	-	-	-
35 Mandioca	tonelada	4.808.743	tonelada	208,73	1.003.718,35
<b>II - Pecuária</b>					<b>4.979.941,05</b>
Carne de bovinos	tonelada	674.865	arroba	87,98	3.958.208,17
36 1- Carne de boi	tonelada	482.158	arroba	89,47	2.875.871,79
2- Carne de vaca e de novilhos	tonelada	192.707	arroba	84,25	1.082.336,38
37 Carne de frango	tonelada	105.552	kg	4,70	496.362,08
38 Carne de suíno	tonelada	29.167	arroba	81,54	158.561,09
39 Leite	mil litros	560.916	litro	0,55	308.348,95
40 Ovos	mil dúzias	26.862	dúzia	2,18	58.460,76
<b>Agropecuária</b>					<b>8.542.773,73</b>

Fonte: Conab - Suinf

**Tabela 1.13 - Produção, preço médio e receita bruta anual por produto - Rondônia - 2012**

Produtos	Produção		Preço médio - R\$		Receita - R\$ mil
	Unidade	2011-2012	Unidade	2012	2012
<b>I - Agricultura</b>					<b>1.594.366,48</b>
<b>Oleaginosas</b>					<b>449.499,32</b>
1 Amendoim	-	-	-	-	-
2 Canola	-	-	-	-	-
3 Feijão	tonelada	36.300	60 kg	138,04	83.513,96
4 Girassol	-	-	-	-	-
5 Mamona	-	-	-	-	-
6 Soja	tonelada	462.200	60 kg	47,51	365.985,37
<b>Cereais</b>					<b>266.231,65</b>
7 Arroz	tonelada	142.000	kg	0,54	76.326,18
8 Aveia	-	-	-	-	-
9 Centeio	-	-	-	-	-
10 Cevada	-	-	-	-	-
11 Milho	tonelada	453.800	60 kg	25,11	189.905,47
12 Sorgo	-	-	-	-	-
13 Trigo	-	-	-	-	-
14 Triticale	-	-	-	-	-
<b>Fibras</b>					<b>-</b>
15 Algodão em pluma	-	-	-	-	-
16 Juta/Malva	-	-	-	-	-
17 Sisal	-	-	-	-	-
<b>Frutas</b>					<b>93.328,40</b>
18 Abacaxi	-	-	-	-	-
19 Banana	tonelada	58.459	kg	1,60	93.298,86
20 Laranja	-	-	-	-	-
21 Maçã	-	-	-	-	-
22 Manga	tonelada	14	kg	2,11	29,53
23 Uva	-	-	-	-	-
<b>Hortícolas</b>					<b>-</b>
24 Alho	-	-	-	-	-
25 Batata	-	-	-	-	-
26 Cebola	-	-	-	-	-
27 Tomate	-	-	-	-	-
<b>Outros</b>					<b>785.307,10</b>
28 Cacau	tonelada	16.418	kg	4,35	71.418,30
29 Café	saca de 60 kg	1.367.000	saca de 60 kg	216,48	295.925,43
30 Cana-de-açúcar	tonelada	125.100	ton elada	61,85	7.736,91
31 Castanha de caju	-	-	-	-	-
32 Cera de carnaúba	-	-	-	-	-
33 Coco	-	-	-	-	-
34 Fumo	-	-	-	-	-
35 Mandioca	tonelada	588.307	tonelada	697,30	410.226,47
<b>II - Pecuária</b>					<b>3.914.661,13</b>
Carne de bovinos	tonelada	572.429	arroba	86,99	3.319.597,12
36 1 - Carne de boi	tonelada	426.507	arroba	88,39	2.513.281,74
2 - Carne de vaca e de novilhos	tonelada	145.922	arroba	82,88	806.315,37
37 Carne de frango	tonelada	20.240	kg	3,09	62.491,00
38 Carne de suíno	tonelada	12.228	arroba	70,55	57.514,62
39 Leite	mil litros	716.829	litro	0,61	440.010,16
40 Ovos	mil dúzias	10.769	dúzia	3,25	35.048,24
<b>Agropecuária</b>					<b>5.509.027,61</b>

Fonte: Conab - Suinf

**Tabela 1.14 - Produção, preço médio e receita bruta anual por produto - Roraima - 2012**

Produtos	Produção		Preço médio - R\$		Receita - R\$ mil
	Unidade	2011-2012	Unidade	2012	2012
<b>I - Agricultura</b>					<b>221.013,69</b>
<b>Oleaginosas</b>					<b>16.037,62</b>
1 Amendoim	-	-	-	-	-
2 Canola	-	-	-	-	-
3 Feijão	tonelada	2.000	60 kg	128,57	4.285,64
4 Girassol	-	-	-	-	-
5 Mamona	-	-	-	-	-
6 Soja	tonelada	10.400	60 kg	67,80	11.751,98
<b>Cereais</b>					<b>79.168,83</b>
7 Arroz	tonelada	106.000	kg	0,66	70.068,83
8 Aveia	-	-	-	-	-
9 Centeio	-	-	-	-	-
10 Cevada	-	-	-	-	-
11 Milho	tonelada	13.000	60 kg	42,00	9.100,00
12 Sorgo	-	-	-	-	-
13 Trigo	-	-	-	-	-
14 Triticale	-	-	-	-	-
<b>Fibras</b>					<b>-</b>
15 Algodão em pluma	-	-	-	-	-
16 Juta/Malva	-	-	-	-	-
17 Sisal	-	-	-	-	-
<b>Frutas</b>					<b>55.277,48</b>
18 Abacaxi	1000 frutos	911	unidade	1,49	1.361,03
19 Banana	tonelada	45.000	kg	1,19	53.531,23
20 Laranja	caixa de 40,8 kg	52.770	caixa de 40,8 kg	7,30	385,21
21 Maçã	-	-	-	-	-
22 Manga	-	-	-	-	-
23 Uva	-	-	-	-	-
<b>Hortícolas</b>					<b>10.497,55</b>
24 Alho	-	-	-	-	-
25 Batata	-	-	-	-	-
26 Cebola	-	-	-	-	-
27 Tomate	tonelada	5.388	kg	1,95	10.497,55
<b>Outros</b>					<b>60.032,22</b>
28 Cacau	-	-	-	-	-
29 Café	-	-	-	-	-
30 Cana-de-açúcar	-	-	-	-	-
31 Castanha de caju	-	-	-	-	-
32 Cera de carnaúba	-	-	-	-	-
33 Coco	-	-	-	-	-
34 Fumo	-	-	-	-	-
35 Mandioca	tonelada	77.192	tonelada	777,70	60.032,22
<b>II - Pecuária</b>					<b>160.052,07</b>
Carne de bovinos	tonelada	20.556	arroba	85,34	116.941,31
36 1 - Carne de boi	tonelada	17.515	arroba	86,10	100.534,01
2 - Carne de vaca e de novilhos	tonelada	3.041	arroba	80,93	16.407,30
37 Carne de frango	-	-	-	-	-
38 Carne de suíno	tonelada	3.727	arroba	79,76	19.818,68
39 Leite	mil litros	8.794	litro	1,07	9.390,10
40 Ovos	mil dúzias	4.260	dúzia	3,26	13.901,98
<b>Agropecuária</b>					<b>381.065,77</b>

Fonte: Conab - Suinf

**Tabela 1.15 - Produção, preço médio e receita bruta anual por produto - Tocantins - 2012**

Produtos	Produção		Preço médio - R\$		Receita - R\$ mil
	Unidade	2011-2012	Unidade	2012	2012
<b>I - Agricultura</b>					<b>2.075.935,01</b>
<b>Oleaginosas</b>					<b>1.259.959,63</b>
1 Amendoim	tonelada	9.400	25 kg	33,81	12.711,88
2 Canola	-	-	-	-	-
3 Feijão	tonelada	38.000	60 kg	150,89	95.561,72
4 Girassol	-	-	-	-	-
5 Mamona	-	-	-	-	-
6 Soja	tonelada	1.382.900	60 kg	49,97	1.151.686,03
<b>Cereais</b>					<b>484.624,12</b>
7 Arroz	tonelada	442.300	kg	0,60	267.444,80
8 Aveia	-	-	-	-	-
9 Centeio	-	-	-	-	-
10 Cevada	-	-	-	-	-
11 Milho	tonelada	447.600	60 kg	27,53	205.337,25
12 Sorgo	tonelada	37.300	60 kg	19,05	11.842,07
13 Trigo	-	-	-	-	-
14 Triticale	-	-	-	-	-
<b>Fibras</b>					<b>29.544,92</b>
15 Algodão em pluma	tonelada	8.500	15 kg	52,14	29.544,92
16 Juta/Malva	-	-	-	-	-
17 Sisal	-	-	-	-	-
<b>Frutas</b>					<b>100.910,38</b>
18 Abacaxi	1000 frutos	31.404	kg	2,16	67.879,75
19 Banana	tonelada	26.444	kg	1,19	31.457,33
20 Laranja	-	-	-	-	-
21 Maçã	-	-	-	-	-
22 Manga	-	1.087	kg	1,45	1.573,30
23 Uva	-	-	-	-	-
<b>Hortícolas</b>					
24 Alho	-	-	-	-	-
25 Batata	-	-	-	-	-
26 Cebola	-	-	-	-	-
27 Tomate	-	-	-	-	-
<b>Outros</b>					<b>200.895,96</b>
28 Cacau	-	-	-	-	-
29 Café	-	-	-	-	-
30 Cana-de-açúcar	tonelada	1.800.200	tonelada	83,68	150.646,89
31 Castanha de caju	-	-	-	-	-
32 Cera de carnaúba	-	-	-	-	-
33 Coco	-	-	-	-	-
34 Fumo	-	-	-	-	-
35 Mandioca	tonelada	303.205	tonelada	165,73	50.249,07
<b>II - Pecuária</b>					<b>2.132.735,93</b>
Carne de bovinos	tonelada	306.058	arroba	87,72	1.789.882,03
36 1 - Carne de boi	tonelada	210.464	arroba	89,48	1.255.518,42
2 - Carne de vaca e de novilhos	tonelada	95.595	arroba	83,85	534.363,61
37 Carne de frango	tonelada	17.710	kg	4,72	83.580,78
38 Carne de suíno	tonelada	13.017	arroba	71,78	62.296,34
39 Leite	mil litros	269.883	litro	0,66	176.870,28
40 Ovos	mil dúzias	8.246	dúzia	2,44	20.106,50
<b>Agropecuária</b>					<b>4.208.670,94</b>

Fonte: Conab - Suinf



**Tabela 1.16 - Produção, preço médio e receita bruta anual por produto - região Nordeste - 2012**

Produtos	Produção		Preço médio - R\$		Receita - R\$ mil
	Unidade	2011-2012	Unidade	2012	2012
<b>I - Agricultura</b>					<b>24.045.126,21</b>
<b>Oleaginosas</b>					<b>5.924.829,73</b>
1 Amendoim	tonelada	2.000	25 kg	53,09	4.247,01
2 Canola	-	-	-	-	-
3 Feijão	tonelada	289.300	60 kg	162,58	783.905,18
4 Girassol	tonelada	200	60 kg	49,33	164,43
5 Mamona	tonelada	21.300	60 kg	102,83	36.504,30
6 Soja	tonelada	6.096.300	60 kg	50,19	5.100.008,81
<b>Cereais</b>					<b>2.654.635,02</b>
7 Arroz	tonelada	769.000	kg	0,635	487.945,78
8 Aveia	-	-	-	-	-
9 Centeio	-	-	-	-	-
10 Cevada	-	-	-	-	-
11 Milho	tonelada	4.364.100	60 kg	29,34	2.133.901,77
12 Sorgo	tonelada	77.200	60 kg	25,48	32.787,47
13 Trigo	-	-	-	-	-
14 Triticale	-	-	-	-	-
<b>Fibras</b>					<b>1.899.831,95</b>
15 Algodão em pluma	tonelada	541.600	15 kg	49,93	1.802.876,82
16 Juta/Malva	-	-	-	-	-
17 Sisal	tonelada	87.528	kg	1,11	96.955,13
<b>Frutas</b>					<b>4.394.837,17</b>
18 Abacaxi	1000 frutos	615.272	unidade	1,85	1.140.616,23
19 Banana	tonelada	2.427.639	kg	0,72	1.745.483,10
20 Laranja	caixa de 40,8 kg	47.469.608	caixa de 40,8 kg	6,37	302.145,34
21 Maçã	-	-	-	-	-
22 Manga	tonelada	782.365	kg	0,78	607.530,20
23 Uva	tonelada	287.817	kg	2,08	599.062,30
<b>Hortícolas</b>					<b>937.206,82</b>
24 Alho	tonelada	7.959	kg	6,18	49.167,75
25 Batata	tonelada	159.850	kg	0,86	136.722,56
26 Cebola	tonelada	313.258	kg	0,99	310.798,92
27 Tomate	tonelada	416.688	kg	1,06	440.517,58
<b>Outros</b>					<b>8.233.785,52</b>
28 Cacau	tonelada	159.432	kg	4,78	761.311,71
29 Café	saca de 60 kg	2.199.417	saca de 60 kg	332,54	731.402,76
30 Cana-de-açúcar	tonelada	52.972.300	tonelada	72,29	3.829.276,30
31 Castanha de caju	tonelada	76.054	kg	1,49	113.348,64
32 Cera de carnaúba	tonelada	17.844	kg	9,39	167.579,81
33 Coco	1000 frutos	1.405.011	1000 frutos	453,33	636.928,03
34 Fumo	tonelada	15.619	kg	5,26	82.143,97
35 Mandioca	tonelada	5.976.103	tonelada	319,91	1.911.794,31
<b>II - Pecuária</b>					<b>10.647.203,69</b>
Carne de bovinos	tonelada	518.371	arroba	93,49	3.230.794,86
36 1 - Carne de boi	tonelada	275.052	arroba	97,47	1.787.322,43
2 - Carne de vaca e de novilhos	tonelada	243.319	arroba	88,99	1.443.472,43
37 Carne de frango	tonelada	414.952	kg	4,35	1.803.085,62
38 Carne de suíno	tonelada	272.233	arroba	78,96	1.433.034,81
39 Leite	mil litros	3.501.316	litro	0,83	2.911.074,04
40 Ovos	mil dúzias	526.562	dúzia	2,41	1.269.214,35
<b>Agropecuária</b>					<b>34.692.329,90</b>

Fonte: Conab - Suinf

**Tabela 1.17 - Produção, preço médio e receita bruta anual por produto - Alagoas - 2012**

Produtos	Produção		Preço médio - R\$		Receita - R\$ mil
	Unidade	2011-2012	Unidade	2012	2012
<b>I - Agricultura</b>					<b>2.154.339,80</b>
<b>Oleaginosas</b>					<b>53.257,25</b>
1 Amendoim	-	-	-	-	-
2 Canola	-	-	-	-	-
3 Feijão	tonelada	16.600	60 kg	192,50	53.257,25
4 Girassol	-	-	-	-	-
5 Mamona	-	-	-	-	-
6 Soja	-	-	-	-	-
<b>Cereais</b>					<b>24.193,65</b>
7 Arroz	tonelada	17.000	kg	0,47	7.978,10
8 Aveia	-	-	-	-	-
9 Centeio	-	-	-	-	-
10 Cevada	-	-	-	-	-
11 Milho	tonelada	22.400	60 kg	43,43	16.215,55
12 Sorgo	-	-	-	-	-
13 Trigo	-	-	-	-	-
14 Triticale	-	-	-	-	-
<b>Fibras</b>					<b>-</b>
15 Algodão em pluma	-	-	-	-	-
16 Juta/Malva	-	-	-	-	-
17 Sisal	-	-	-	-	-
<b>Frutas</b>					<b>85.107,91</b>
18 Abacaxi	1000 frutos	8.588	unidade	0,99	8.465,79
19 Banana	tonelada	49.090	kg	1,18	57.831,72
20 Laranja	caixa de 40,8 kg	1.126.838	caixa de 40,8 kg	10,78	12.143,61
21 Maçã	-	-	-	-	-
22 Manga	tonelada	5.195	kg	1,28	6.666,80
23 Uva	-	-	-	-	-
<b>Hortícolas</b>					<b>-</b>
24 Alho	-	-	-	-	-
25 Batata	-	-	-	-	-
26 Cebola	-	-	-	-	-
27 Tomate	-	-	-	-	-
<b>Outros</b>					<b>1.991.780,99</b>
28 Cacau	-	-	-	-	-
29 Café	-	-	-	-	-
30 Cana-de-açúcar	tonelada	23.533.500	tonelada	76,94	1.810.649,62
31 Castanha de caju	-	-	-	-	-
32 Cera de carnaúba	-	-	-	-	-
33 Coco	1000 frutos	52.205	1000 frutos	495,93	25.890,03
34 Fumo	tonelada	11.273	kg	5,26	59.287,34
35 Mandioca	tonelada	269.947	tonelada	355,46	95.954,01
<b>II - Pecuária</b>					<b>560.673,01</b>
Carne de bovinos	tonelada	32.793	arroba	100,14	218.919,59
36 1 - Carne de boi	tonelada	17.296	arroba	103,14	118.931,29
2 - Carne de vaca e de novilhos	tonelada	15.497	arroba	96,78	99.988,30
37 Carne de frango	tonelada	2.922	kg	4,31	12.597,37
38 Carne de suíno	tonelada	6.027	arroba	114,31	45.932,71
39 Leite	mil litros	245.647	litro	0,81	199.341,68
40 Ovos	mil dúzias	28.326	dúzia	2,96	83.881,65
<b>Agropecuária</b>					<b>2.715.012,80</b>

Fonte: Conab - Suinf

**Tabela 1.18 - Produção, preço médio e receita bruta anual por produto - Bahia - 2012**

Produtos	Produção		Preço médio - R\$		Receita - R\$ mil
	Unidade	2011-2012	Unidade	2012	2012
<b>I - Agricultura</b>					<b>10.348.535,93</b>
<b>Oleaginosas</b>					<b>2.967.540,39</b>
1 Amendoim	-	-	-	-	-
2 Canola	-	-	-	-	-
3 Feijão	tonelada	117.600	60 kg	169,68	332.573,17
4 Girassol	tonelada	100	60 kg	49,33	82,22
5 Mamona	tonelada	17.900	60 kg	109,10	32.547,24
6 Soja	tonelada	3.182.600	60 kg	49,06	2.602.337,76
<b>Cereais</b>					<b>1.031.457,41</b>
7 Arroz	tonelada	23.200	kg	0,52	12.019,15
8 Aveia	-	-	-	-	-
9 Centeio	-	-	-	-	-
10 Cevada	-	-	-	-	-
11 Milho	tonelada	2.174.300	60 kg	27,40	992.999,19
12 Sorgo	tonelada	59.100	60 kg	26,84	26.439,07
13 Trigo	-	-	-	-	-
14 Triticale	-	-	-	-	-
<b>Fibras</b>					<b>1.696.952,88</b>
15 Algodão em pluma	tonelada	483.600	15 kg	49,95	1.610.362,21
16 Juta/Malva	-	-	-	-	-
17 Sisal	tonelada	77.978	kg	1,11	86.590,67
<b>Frutas</b>					<b>1.507.410,91</b>
18 Abacaxi	1000 frutos	117.090	unidade	1,56	182.614,77
19 Banana	tonelada	1.081.126	kg	0,70	752.352,54
20 Laranja	caixa de 40,8 kg	25.411.667	caixa de 40,8 kg	5,69	144.679,70
21 Maçã	-	-	-	-	-
22 Manga	tonelada	422.763	kg	0,71	298.109,34
23 Uva	tonelada	62.292	kg	2,08	129.654,57
<b>Hortícolas</b>					<b>616.915,82</b>
24 Alho	tonelada	7.959	kg	6,18	49.167,75
25 Batata	tonelada	159.510	kg	0,86	136.389,03
26 Cebola	tonelada	217.352	kg	0,99	215.645,79
27 Tomate	tonelada	179.707	kg	1,20	215.713,25
<b>Outros</b>					<b>2.528.258,52</b>
28 Cacau	tonelada	159.432	kg	4,78	761.311,71
29 Café	saca de 60 kg	2.149.600	saca de 60 kg	333,57	717.038,38
30 Cana-de-açúcar	tonelada	3.083.800	tonelada	67,19	207.207,08
31 Castanha de caju	tonelada	1.410	kg	1,49	2.098,08
32 Cera de carnaúba	-	-	-	-	-
33 Coco	1000 frutos	589.759	1000 frutos	412,50	243.275,59
34 Fumo	tonelada	3.000	kg	5,26	15.777,70
35 Mandioca	tonelada	2.202.156	tonelada	264,08	581.549,98
<b>II - Pecuária</b>					<b>3.652.688,35</b>
Carne de bovinos	tonelada	197.343	arroba	100,58	1.323.261,63
36 1 - Carne de boi	tonelada	119.226	arroba	103,09	819.412,66
2 - Carne de vaca e de novilhos	tonelada	78.117	arroba	96,75	503.848,97
37 Carne de frango	tonelada	191.443	kg	4,29	822.236,05
38 Carne de suíno	tonelada	77.706	arroba	72,99	378.115,78
39 Leite	mil litros	1.079.097	litro	0,82	890.126,85
40 Ovos	mil dúzias	82.854	dúzia	2,88	238.948,04
<b>Agropecuária</b>					<b>14.001.224,28</b>

Fonte: Conab - Suinf

**Tabela 1.19 - Produção, preço médio e receita bruta anual por produto - Ceará - 2012**

Produtos	Produção		Preço médio - R\$		Receita - R\$ mil
	Unidade	2011-2012	Unidade	2012	2012
<b>I - Agricultura</b>					<b>1.003.379,99</b>
<b>Oleaginosas</b>					<b>83.134,80</b>
1 Amendoim	tonelada	200	25 kg	62,45	499,63
2 Canola	-	-	-	-	-
3 Feijão	tonelada	32.900	60 kg	144,84	79.421,22
4 Girassol	tonelada	100	60 kg	49,33	82,22
5 Mamona	tonelada	2.700	60 kg	69,59	3.131,73
6 Soja	-	-	-	-	-
<b>Cereais</b>					<b>78.682,25</b>
7 Arroz	tonelada	61.900	kg	0,61	37.958,52
8 Aveia	-	-	-	-	-
9 Centeio	-	-	-	-	-
10 Cevada	-	-	-	-	-
11 Milho	tonelada	73.900	60 kg	33,04	40.688,72
12 Sorgo	tonelada	100	60 kg	21,00	35,00
13 Trigo	-	-	-	-	-
14 Triticale	-	-	-	-	-
<b>Fibras</b>					<b>1.932,77</b>
15 Algodão em pluma	tonelada	100	15 kg	49,97	333,13
16 Juta/Malva	-	-	-	-	-
17 Sisal	tonelada	1.015	kg	1,58	1.599,64
<b>Frutas</b>					<b>358.756,74</b>
18 Abacaxi	1000 frutos	10.538	unidade	2,29	24.135,12
19 Banana	tonelada	415.763	kg	0,70	292.303,29
20 Laranja	caixa de 40,8 kg	339.387	caixa de 40,8 kg	11,93	4.049,42
21 Maçã	-	-	-	-	-
22 Manga	tonelada	43.138	kg	0,85	36.672,48
23 Uva	tonelada	767	kg	2,08	1.596,43
<b>Hortícolas</b>					<b>112.367,19</b>
24 Alho	-	-	-	-	-
25 Batata	-	-	-	-	-
26 Cebola	-	-	-	-	-
27 Tomate	tonelada	106.489	kg	1,06	112.367,19
<b>Outros</b>					<b>368.506,25</b>
28 Cacau	-	-	-	-	-
29 Café	saca de 60 kg	28.017	saca de 60 kg	290,99	8.152,48
30 Cana-de-açúcar	tonelada	57.000	tonelada	61,24	3.490,55
31 Castanha de caju	tonelada	38.574	kg	1,46	56.333,47
32 Cera de carnaúba	tonelada	5.662	kg	11,60	65.693,36
33 Coco	1000 frutos	272.060	1000 frutos	510,03	138.758,76
34 Fumo	tonelada	68	kg	5,26	357,63
35 Mandioca	tonelada	468.724	tonelada	204,21	95.720,00
<b>II - Pecuária</b>					<b>1.304.439,81</b>
36 Carne de bovinos	tonelada	45.938	arroba	82,82	253.650,93
1 - Carne de boi	tonelada	16.800	arroba	86,10	96.434,62
2 - Carne de vaca e de novilhos	tonelada	29.138	arroba	80,93	157.216,30
37 Carne de frango	tonelada	21.584	kg	4,68	100.948,55
38 Carne de suíno	tonelada	51.204	arroba	80,92	276.238,51
39 Leite	mil litros	461.662	litro	0,79	364.817,06
40 Ovos	mil dúzias	127.023	dúzia	2,43	308.784,77
<b>Agropecuária</b>					<b>2.307.819,81</b>

Fonte: Conab - Suinf

**Tabela 1.20 - Produção, preço médio e receita bruta anual por produto - Maranhão - 2012**

Produtos	Produção		Preço médio - R\$		Receita - R\$ mil
	Unidade	2011-2012	Unidade	2012	2012
<b>I - Agricultura</b>					<b>3.116.280,81</b>
<b>Oleaginosas</b>					<b>1.394.242,43</b>
1 Amendoim	-	-	-	-	-
2 Canola	-	-	-	-	-
3 Feijão	tonelada	27.400	60 kg	121,14	55.322,47
4 Girassol	-	-	-	-	-
5 Mamona	-	-	-	-	-
6 Soja	tonelada	1.650.600	tonelada	48,67	1.338.919,95
<b>Cereais</b>					<b>691.376,82</b>
7 Arroz	tonelada	467.700	kg	0,66	311.002,57
8 Aveia	-	-	-	-	-
9 Centeio	-	-	-	-	-
10 Cevada	-	-	-	-	-
11 Milho	tonelada	731.700	60 kg	31,19	380.374,25
12 Sorgo	-	-	-	-	-
13 Trigo	-	-	-	-	-
14 Triticale	-	-	-	-	-
<b>Fibras</b>					<b>95.590,85</b>
15 Algodão em pluma	tonelada	28.800	15 kg	49,79	95.590,85
16 Juta/Malva	-	-	-	-	-
17 Sisal	-	-	-	-	-
<b>Frutas</b>					<b>122.019,78</b>
18 Abacaxi	1000 frutos	22.747	unidade	2,24	51.010,15
19 Banana	tonelada	107.678	kg	0,61	65.367,39
20 Laranja	caixa de 40,8 kg	162.353	caixa de 40,8 kg	6,60	1.071,42
21 Maçã	-	-	-	-	-
22 Manga	tonelada	3.158	kg	1,45	4.570,83
23 Uva	-	-	-	-	-
<b>Hortícolas</b>					<b>4.179,65</b>
24 Alho	-	-	-	-	-
25 Batata	-	-	-	-	-
26 Cebola	-	-	-	-	-
27 Tomate	tonelada	3.961	kg	1,06	4.179,65
<b>Outros</b>					<b>808.871,29</b>
28 Cacau	-	-	-	-	-
29 Café	-	-	-	-	-
30 Cana-de-açúcar	tonelada	2.072.000	tonelada	75,68	156.815,14
31 Castanha de caju	tonelada	4.925	kg	1,33	6.533,51
32 Cera de carnaúba	tonelada	513	kg	8,35	4.285,86
33 Coco	1000 frutos	8.949	1000 frutos	453,09	4.054,70
34 Fumo	-	-	-	-	-
35 Mandioca	tonelada	1.529.579	tonelada	416,57	637.182,08
<b>II - Pecuária</b>					<b>1.266.198,55</b>
Carne de bovinos	tonelada	120.924	arroba	83,57	673.710,21
36 1 - Carne de boi	tonelada	61.709	arroba	86,10	354.207,81
2 - Carne de vaca e de novilhos	tonelada	59.215	arroba	80,93	319.502,40
37 Carne de frango	tonelada	253	kg	4,72	1.194,01
38 Carne de suíno	tonelada	51.720	arroba	80,74	278.394,91
39 Leite	mil litros	381.637	litro	0,77	294.975,89
40 Ovos	mil dúzias	7.922	dúzia	2,26	17.923,53
<b>Agropecuária</b>					<b>4.382.479,35</b>

Fonte: Conab - Suinf

**Tabela 1.21 - Produção, preço médio e receita bruta anual por produto - Paraíba - 2012**

Produtos	Produção		Preço médio - R\$		Receita - R\$ mil
	Unidade	2011-2012	Unidade	2012	2012
<b>I - Agricultura</b>					<b>1.265.694,62</b>
<b>Oleaginosas</b>					<b>10.732,98</b>
1 Amendoim	tonelada	200	25 kg	52,80	422,39
2 Canola	-	-	-	-	-
3 Feijão	tonelada	2.900	60 kg	213,32	10.310,59
4 Girassol	-	-	-	-	-
5 Mamona	-	-	-	-	-
6 Soja	-	-	-	-	-
<b>Cereais</b>					<b>2.806,68</b>
7 Arroz	tonelada	200	kg	0,68	136,29
8 Aveia	-	-	-	-	-
9 Centeio	-	-	-	-	-
10 Cevada	-	-	-	-	-
11 Milho	tonelada	4.200	60 kg	35,75	2.502,40
12 Sorgo	tonelada	300	61 kg	33,60	168,00
13 Trigo	-	-	-	-	-
14 Triticale	-	-	-	-	-
<b>Fibras</b>					<b>8.224,01</b>
15 Algodão em pluma	-	-	-	-	-
16 Juta/Malva	-	-	-	-	-
17 Sisal	tonelada	7.969	kg	1,03	8.224,01
<b>Frutas</b>					<b>776.342,58</b>
18 Abacaxi	1000 frutos	294.640	unidade	2,16	636.638,96
19 Banana	tonelada	141.974	kg	0,90	128.073,84
20 Laranja	caixa de 40,8 kg	107.672	caixa de 40,8 kg	6,77	729,00
21 Maçã	-	-	-	-	-
22 Manga	tonelada	12.199	kg	0,89	10.900,78
23 Uva	-	-	-	-	-
<b>Hortícolas</b>					<b>8.987,16</b>
24 Alho	-	-	-	-	-
25 Batata	tonelada	340	kg	0,98	333,53
26 Cebola	-	-	-	-	-
27 Tomate	tonelada	12.771	kg	0,68	8.653,63
<b>Outros</b>					<b>458.601,21</b>
28 Cacau	-	-	-	-	-
29 Café	-	-	-	-	-
30 Cana-de-açúcar	tonelada	5.354.900	tonelada	72,60	388.781,27
31 Castanha de caju	tonelada	818	kg	2,39	1.956,57
32 Cera de carnaúba	-	-	-	-	-
33 Coco	1000 frutos	57.456	1000 frutos	386,25	22.192,38
34 Fumo	tonelada	401	kg	5,26	2.108,95
35 Mandioca	tonelada	157.876	tonelada	275,93	43.562,03
<b>II - Pecuária</b>					<b>529.371,28</b>
Carne de bovinos	tonelada	13.477	arroba	100,78	90.553,17
36 1 - Carne de boi	tonelada	8.752	arroba	102,98	60.082,60
2 - Carne de vaca e de novilhos	tonelada	4.726	arroba	96,72	30.470,57
37 Carne de frango	tonelada	46.624	kg	4,39	204.871,27
38 Carne de suíno	tonelada	8.205	arroba	73,46	40.182,94
39 Leite	mil litros	142.546	litro	0,85	121.639,96
40 Ovos	mil dúzias	32.890	dúzia	2,19	72.123,94
<b>Agropecuária</b>					<b>1.795.065,90</b>

Fonte: Conab - Suinf

**Tabela 1.22 - Produção, preço médio e receita bruta anual por produto - Pernambuco - 2012**

Produtos	Produção		Preço médio - R\$		Receita - R\$ mil
	Unidade	2011-2012	Unidade	2012	2012
<b>I - Agricultura</b>					<b>2.354.841,78</b>
<b>Oleaginosas</b>					<b>117.968,02</b>
1 Amendoim	-	-	-	-	-
2 Canola	-	-	-	-	-
3 Feijão	tonelada	33.800	60 kg	208,11	117.235,34
4 Girassol	-	-	-	-	-
5 Mamona	tonelada	600	60 kg	73,27	732,69
6 Soja	-	-	-	-	-
<b>Cereais</b>					<b>23.590,55</b>
7 Arroz	tonelada	14.200	kg	0,59	8.396,34
8 Aveia	-	-	-	-	-
9 Centeio	-	-	-	-	-
10 Cevada	-	-	-	-	-
11 Milho	tonelada	24.100	60 kg	37,51	15.065,91
12 Sorgo	tonelada	300	60 kg	25,66	128,30
13 Trigo	-	-	-	-	-
14 Triticale	-	-	-	-	-
<b>Fibras</b>					<b>334,75</b>
15 Algodão em pluma	tonelada	100	15 kg	50,21	334,75
16 Juta/Malva	-	-	-	-	-
17 Sisal	-	-	-	-	-
<b>Frutas</b>					<b>945.408,23</b>
18 Abacaxi	1000 frutos	14.266	unidade	2,00	28.561,89
19 Banana	tonelada	407.574	kg	0,63	255.480,97
20 Laranja	caixa de 40,8 kg	85.074	caixa de 40,8 kg	7,57	643,99
21 Maçã	-	-	-	-	-
22 Manga	tonelada	226.921	kg	0,85	192.910,08
23 Uva	tonelada	224.758	kg	2,08	467.811,30
<b>Hortícolas</b>					<b>182.657,34</b>
24 Alho	-	-	-	-	-
25 Batata	-	-	-	-	-
26 Cebola	tonelada	95.906	kg	0,99	95.153,14
27 Tomate	tonelada	100.441	kg	0,87	87.504,20
<b>Outros</b>					<b>1.084.882,88</b>
28 Cacau	-	-	-	-	-
29 Café	saca de 60 kg	21.800	saca de 60 kg	284,95	6.211,89
30 Cana-de-açúcar	tonelada	13.575.900	tonelada	65,71	892.131,06
31 Castanha de caju	tonelada	3.401	kg	1,31	4.468,57
32 Cera de carnaúba	-	-	-	-	-
33 Coco	1000 frutos	106.756	1000 frutos	516,51	55.140,54
34 Fumo	-	-	-	-	-
35 Mandioca	tonelada	341.851	tonelada	371,30	126.930,81
<b>II - Pecuária</b>					<b>1.823.328,04</b>
Carne de bovinos	tonelada	50.690	arroba	99,99	337.883,22
36 1 - Carne de boi	tonelada	25.290	arroba	103,16	173.923,53
2 - Carne de vaca e de novilhos	tonelada	25.400	arroba	96,83	163.959,70
37 Carne de frango	tonelada	116.788	kg	4,30	502.572,64
38 Carne de suíno	tonelada	17.193	arroba	73,02	83.696,39
39 Leite	mil litros	609.056	litro	0,88	533.945,71
40 Ovos	mil dúzias	169.088	dúzia	2,16	365.230,08
<b>Agropecuária</b>					<b>4.178.169,82</b>

Fonte: Conab - Suinf



**Tabela 1.23 - Produção, preço médio e receita bruta anual por produto - Piauí - 2012**

Produtos	Produção		Preço médio - R\$		Receita -R\$ mil
	Unidade	2011-2012	Unidade	2012	2012
<b>I - Agricultura</b>					<b>2.079.983,60</b>
<b>Oleaginosas</b>					<b>1.227.115,53</b>
1 Amendoim	-	-	-	-	-
2 Canola	-	-	-	-	-
3 Feijão	tonelada	36.500	60 kg	112,23	68.271,79
4 Girassol	-	-	-	-	-
5 Mamona	tonelada	100	60 kg	55,59	92,64
6 Soja	tonelada	1.263.100	60 kg	55,04	1.158.751,10
<b>Cereais</b>					<b>479.297,95</b>
7 Arroz	tonelada	137.500	kg	0,62	85.265,81
8 Aveia	-	-	-	-	-
9 Centeio	-	-	-	-	-
10 Cevada	-	-	-	-	-
11 Milho	tonelada	787.200	60 kg	29,62	388.575,04
12 Sorgo	tonelada	16.400	60 kg	19,97	5.457,10
13 Trigo	-	-	-	-	-
14 Triticale	-	-	-	-	-
<b>Fibras</b>					<b>95.922,76</b>
15 Algodão em pluma	tonelada	28.900	15 kg	49,79	95.922,76
16 Juta/Malva	-	-	-	-	-
17 Sisal	-	-	-	-	-
<b>Frutas</b>					<b>25.066,28</b>
18 Abacaxi	-	-	-	-	-
19 Banana	tonelada	35.163	kg	0,45	15.835,92
20 Laranja	caixa de 40,8 kg	91.029	caixa de 40,8 kg	11,13	1.013,53
21 Maçã	-	-	-	-	-
22 Manga	tonelada	9.499	kg	0,87	8.216,82
23 Uva	-	-	-	-	-
<b>Hortícolas</b>					<b>4.295,30</b>
24 Alho	-	-	-	-	-
25 Batata	-	-	-	-	-
26 Cebola	-	-	-	-	-
27 Tomate	tonelada	4.478	kg	0,96	4.295,30
<b>Outros</b>					<b>248.285,77</b>
28 Cacau	-	-	-	-	-
29 Café	-	-	-	-	-
30 Cana-de-açúcar	tonelada	828.100	tonelada	73,17	60.591,71
31 Castanha de caju	tonelada	8.923	kg	1,52	13.535,30
32 Cera de carnaúba	tonelada	11.625	kg	8,35	97.121,06
33 Coco	1000 frutos	12.681	1000 frutos	453,09	5.745,63
34 Fumo	-	-	-	-	-
35 Mandioca	tonelada	319.629	tonelada	223,05	71.292,07
<b>II - Pecuária</b>					<b>592.119,13</b>
Carne de bovinos	tonelada	25.423	arroba	82,20	139.315,03
36 1- Carne de boi	tonelada	6.224	arroba	86,10	35.728,02
2- Carne de vaca e de novilhos	tonelada	19.198	arroba	80,93	103.587,00
37 Carne de frango	tonelada	18.740	kg	4,62	86.626,48
38 Carne de suíno	tonelada	45.352	arroba	80,74	244.121,05
39 Leite	mil litros	85.103	litro	0,95	81.262,68
40 Ovos	mil dúzias	14.874	dúzia	2,74	40.793,90
<b>Agropecuária</b>					<b>2.672.102,72</b>

Fonte: Conab - Suinf

**Tabela 1.24 - Produção, preço médio e receita bruta anual por produto - Rio Grande do Norte - 2012**

Produtos	Produção		Preço médio - R\$		Receita - R\$ mil
	Unidade	2011-2012	Unidade	2012	2012
<b>I - Agricultura</b>					<b>646.902,18</b>
<b>Oleaginosas</b>					<b>10.003,50</b>
1 Amendoim	-	-	-	-	-
2 Canola	-	-	-	-	-
3 Feijão	tonelada	1.900	60 kg	315,90	10.003,50
4 Girassol	-	-	-	-	-
5 Mamona	-	-	-	-	-
6 Soja	-	-	-	-	-
<b>Cereais</b>					<b>4.540,80</b>
7 Arroz	tonelada	2.400	kg	0,91	2.186,80
8 Aveia	-	-	-	-	-
9 Centeio	-	-	-	-	-
10 Cevada	-	-	-	-	-
11 Milho	tonelada	2.600	60 kg	41,40	1.794,00
12 Sorgo	tonelada	1.000	60 kg	33,60	560,00
13 Trigo	-	-	-	-	-
14 Triticale	-	-	-	-	-
<b>Fibras</b>					<b>873,94</b>
15 Algodão em pluma	tonelada	100	15 kg	49,97	333,13
16 Juta/Malva	-	-	-	-	-
17 Sisal	tonelada	566	kg	0,96	540,81
<b>Frutas</b>					<b>358.178,55</b>
18 Abacaxi	1000 frutos	125.551	unidade	1,49	187.648,52
19 Banana	tonelada	147.129	kg	0,94	138.083,49
20 Laranja	-	-	-	-	-
21 Maçã	-	-	-	-	-
22 Manga	tonelada	38.167	kg	0,85	32.446,53
23 Uva	-	-	-	-	-
<b>Hortícolas</b>					<b>3.789,45</b>
24 Alho	-	-	-	-	-
25 Batata	-	-	-	-	-
26 Cebola	-	-	-	-	-
27 Tomate	tonelada	4.535	kg	0,84	3.789,45
<b>Outros</b>					<b>269.515,94</b>
28 Cacau	-	-	-	-	-
29 Café	-	-	-	-	-
30 Cana-de-açúcar	tonelada	2.247.800	tonelada	60,85	136.786,72
31 Castanha de caju	tonelada	18.003	kg	1,58	28.423,14
32 Cera de carnaúba	tonelada	44	kg	10,90	479,53
33 Coco	1000 frutos	62.293	1000 frutos	401,49	25.010,02
34 Fumo	-	-	-	-	-
35 Mandioca	tonelada	235.855	tonelada	334,17	78.816,54
<b>II - Pecuária</b>					<b>470.034,87</b>
Carne de bovinos	tonelada	18.275	arroba	82,70	100.755,72
36 1 - Carne de boi	tonelada	6.247	arroba	86,10	35.856,54
2 - Carne de vaca e de novilhos	tonelada	12.028	arroba	80,93	64.899,18
37 Carne de frango	tonelada	13.915	kg	4,34	60.391,10
38 Carne de suíno	tonelada	9.688	arroba	73,12	47.227,53
39 Leite	mil litros	198.052	litro	0,92	181.233,60
40 Ovos	mil dúzias	35.524	dúzia	2,26	80.426,91
<b>Agropecuária</b>					<b>1.116.937,05</b>

Fonte: Conab - Suinf

**Tabela 1.25 - Produção, preço médio e receita bruta anual por produto - Sergipe - 2012**

Produtos	Produção		Preço médio - R\$		Receita - R\$ mil
	Unidade	2011-2012	Unidade	2012	2012
<b>I - Agricultura</b>					<b>1.075.167,51</b>
<b>Oleaginosas</b>					<b>60.834,84</b>
1 Amendoim	tonelada	1.600	25 kg	51,95	3.324,99
2 Canola	-	-	-	-	-
3 Feijão	tonelada	19.700	60 kg	175,16	57.509,85
4 Girassol	-	-	-	-	-
5 Mamona	-	-	-	-	-
6 Soja	-	-	-	-	-
<b>Cereais</b>					<b>318.688,91</b>
7 Arroz	tonelada	44.900	kg	0,51	23.002,20
8 Aveia	-	-	-	-	-
9 Centeio	-	-	-	-	-
10 Cevada	-	-	-	-	-
11 Milho	tonelada	543.700	60 kg	32,63	295.686,71
12 Sorgo	-	-	-	-	-
13 Trigo	-	-	-	-	-
14 Triticale	-	-	-	-	-
<b>Fibras</b>					<b>-</b>
15 Algodão em pluma	-	-	-	-	-
16 Juta/Malva	-	-	-	-	-
17 Sisal	-	-	-	-	-
<b>Frutas</b>					<b>216.546,18</b>
18 Abacaxi	1000 frutos	21.852	unidade	0,99	21.541,03
19 Banana	tonelada	42.142	kg	0,95	40.153,93
20 Laranja	caixa de 40,8 kg	20.145.588	caixa de 40,8 kg	6,84	137.814,68
21 Maçã	-	-	-	-	-
22 Manga	tonelada	21.325	kg	0,80	17.036,54
23 Uva	-	-	-	-	-
<b>Hortícolas</b>					<b>4.014,91</b>
24 Alho	-	-	-	-	-
25 Batata	-	-	-	-	-
26 Cebola	-	-	-	-	-
27 Tomate	tonelada	4.306	kg	0,93	4.014,91
<b>Outros</b>					<b>475.082,67</b>
28 Cacau	-	-	-	-	-
29 Café	-	-	-	-	-
30 Cana-de-açúcar	tonelada	2.219.300	tonelada	77,87	172.823,15
31 Castanha de caju	-	-	-	-	-
32 Cera de carnaúba	-	-	-	-	-
33 Coco	1000 frutos	242.852	1000 frutos	481,20	116.860,38
34 Fumo	tonelada	877	kg	5,26	4.612,35
35 Mandioca	tonelada	450.486	ton elada	401,32	180.786,79
<b>II - Pecuária</b>					<b>448.350,65</b>
Carne de bovinos	tonelada	13.508	arroba	102,99	92.745,36
36 1 - Carne de boi	tonelada	13.508	arroba	102,99	92.745,36
2 - Carne de vaca e de novilhos	-	-	-	-	-
37 Carne de frango	tonelada	2.684	kg	4,34	11.648,15
38 Carne de suíno	tonelada	5.138	arroba	114,23	39.124,99
39 Leite	mil litros	298.516	litro	0,82	243.730,62
40 Ovos	mil dúzias	28.061	dúzia	2,18	61.101,53
<b>Agropecuária</b>					<b>1.523.518,16</b>

Fonte: Conab - Suinf

**Tabela 1.26 - Produção, preço médio e receita bruta anual por produto - região Centro-Oeste - 2012**

Produtos	Produção		Preço médio - R\$		Receita - R\$ mil
	Unidade	2011-2012	Unidade	2012	2012
<b>I - Agricultura</b>					<b>60.174.219,98</b>
<b>Oleaginosas</b>					<b>33.634.156,74</b>
1 Amendoim	tonelada	100	25 kg	35,00	140,00
2 Canola	tonelada	2.400	60 kg	73,91	2.956,26
3 Feijão	tonelada	603.000	60 kg	151,33	1.520.911,72
4 Girassol	tonelada	104.200	60 kg	147,79	80.793,89
5 Mamona	-	-	-	-	-
6 Soja	tonelada	34.904.800	60 kg	55,06	32.029.354,87
<b>Cereais</b>					<b>11.576.384,64</b>
7 Arroz	tonelada	744.500	kg	0,58	428.818,05
8 Aveia	tonelada	7.500	60 kg	18,05	2.256,25
9 Centeio	-	-	-	-	-
10 Cevada	-	-	-	-	-
11 Milho	tonelada	31.116.300	60 kg	20,56	10.662.070,67
12 Sorgo	tonelada	1.526.200	60 kg	16,24	413.035,07
13 Trigo	tonelada	109.000	60 kg	38,64	70.204,61
14 Triticale	-	-	-	-	-
<b>Fibras</b>					<b>4.151.185,72</b>
15 Algodão em pluma	tonelada	1.259.800	15 kg	49,43	4.151.185,72
16 Juta/Malva	-	-	-	-	-
17 Sisal	-	-	-	-	-
<b>Frutas</b>					<b>591.101,45</b>
18 Abacaxi	1000 frutos	155.636	unidade	1,76	273.265,84
19 Banana	tonelada	265.165	kg	1,01	269.058,50
20 Laranja	caixa de 40,8 kg	3.681.765	caixa de 40,8 kg	8,04	29.607,22
21 Maçã	-	-	-	-	-
22 Manga	tonelada	3.745	kg	1,81	6.774,91
23 Uva	tonelada	4.570	kg	2,71	12.394,98
<b>Hortícolas</b>					<b>2.874.927,67</b>
24 Alho	tonelada	40.435	kg	6,50	262.836,01
25 Batata	tonelada	120.520	kg	0,71	85.089,97
26 Cebola	-	-	-	-	-
27 Tomate	tonelada	1.194.092	kg	2,12	2.527.001,68
<b>Outros</b>					<b>7.346.463,75</b>
28 Cacau	tonelada	576	kg	3,80	2.188,80
29 Café	saca de 60 kg	499.967	saca de 60 kg	287,48	143.731,49
30 Cana-de-açúcar	tonelada	106.001.400	tonelada	65,36	6.928.040,46
31 Castanha de caju	-	-	-	-	-
32 Cera de carnaúba	-	-	-	-	-
33 Coco	-	-	-	-	-
34 Fumo	-	-	-	-	-
35 Mandioca	tonelada	1.299.103	tonelada	209,76	272.503,01
<b>II - Pecuária</b>					<b>33.627.649,10</b>
Carne de bovinos	tonelada	3.557.799	arroba	85,47	20.272.826,20
36 1- Carne de boi	tonelada	2.376.833	arroba	87,39	13.847.749,01
2- Carne de vaca e de novilhos	tonelada	1.180.966	arroba	81,61	6.425.077,20
37 Carne de frango	tonelada	1.832.799	kg	3,08	5.652.775,62
38 Carne de suíno	tonelada	594.305	arroba	70,41	2.789.711,51
39 Leite	mil litros	4.818.006	litro	0,84	4.052.172,22
40 Ovos	mil dúzias	411.468	dúzia	2,09	860.163,55
<b>Agropecuária</b>					<b>93.801.869,08</b>

Fonte: Conab - Suinf

**Tabela 1.27 - Produção, preço médio e receita bruta anual por produto - Distrito Federal - 2012**

Produtos	Produção		Preço médio - R\$		Receita - R\$ mil
	Unidade	2011-2012	Unidade	2012	2012
<b>I - Agricultura</b>					<b>554.798,57</b>
<b>Oleaginosas</b>					<b>278.969,52</b>
1 Amendoim	-	-	-	-	-
2 Canola	-	-	-	-	-
3 Feijão	tonelada	46.100	60 kg	147,17	113.071,92
4 Girassol	-	-	-	-	-
5 Mamona	-	-	-	-	-
6 Soja	tonelada	176.000	tonelada	56,56	165.897,60
<b>Cereais</b>					<b>144.318,86</b>
7 Arroz	-	-	-	-	-
8 Aveia	-	-	-	-	-
9 Centeio	-	-	-	-	-
10 Cevada	-	-	-	-	-
11 Milho	tonelada	353.600	60 kg	22,31	131.497,95
12 Sorgo	tonelada	28.100	60 kg	18,95	8.874,26
13 Trigo	tonelada	5.700	60 kg	41,54	3.946,65
14 Triticale	-	-	-	-	-
<b>Fibras</b>					<b>-</b>
15 Algodão em pluma	-	-	-	-	-
16 Juta/Malva	-	-	-	-	-
17 Sisal	-	-	-	-	-
<b>Frutas</b>					<b>6.534,91</b>
18 Abacaxi	-	-	-	-	-
19 Banana	tonelada	4.741	kg	0,92	4.368,65
20 Laranja	caixa de 40,8 kg	142.941	caixa de 40,8 kg	7,46	1.066,38
21 Maçã	-	-	-	-	-
22 Manga	tonelada	1.013	kg	1,09	1.099,89
23 Uva	-	-	-	-	-
<b>Hortícolas</b>					<b>104.126,04</b>
24 Alho	tonelada	5.132	kg	6,43	32.982,41
25 Batata	tonelada	10.500	kg	0,88	9.208,08
26 Cebola	-	-	-	-	-
27 Tomate	tonelada	29.864	kg	2,07	61.935,55
<b>Outros</b>					<b>20.849,23</b>
28 Cacau	-	-	-	-	-
29 Café	saca de 60 kg	25.583	saca de 60 kg	299,38	7.659,17
30 Cana de açúcar	-	-	-	-	-
31 Castanha de caju	-	-	-	-	-
32 Cera de carnaúba	-	-	-	-	-
33 Coco	-	-	-	-	-
34 Fumo	-	-	-	-	-
35 Mandioca	tonelada	15.055	tonelada	876,13	13.190,06
<b>II - Pecuária</b>					<b>726.475,34</b>
Carne de bovinos	tonelada	19.824	arroba	89,07	117.715,70
36 1 - Carne de boi	tonelada	18.186	arroba	89,65	108.690,43
2 - Carne de vaca e de novilhos	tonelada	1.639	arroba	82,62	9.025,27
37 Carne de frango	tonelada	146.740	kg	3,20	469.006,94
38 Carne de suíno	tonelada	18.046	arroba	70,62	84.962,90
39 Leite	mil litros	24.610	litro	0,80	19.688,00
40 Ovos	mil dúzias	17.000	dúzia	2,06	35.101,81
<b>Agropecuária</b>					<b>1.281.273,91</b>

Fonte: Conab - Suinf

**Tabela 1.28 - Produção, preço médio e receita bruta anual por produto - Goiás - 2012**

Produtos	Produção		Preço médio - R\$		Receita - R\$ mil
	Unidade	2011-2012	Unidade	2012	2012
<b>I - Agricultura</b>					<b>18.804.210,29</b>
<b>Oleaginosas</b>					<b>8.021.016,79</b>
1 Amendoim	-	-	-	-	-
2 Canola	-	-	-	-	-
3 Feijão	tonelada	308.200	60 kg	145,52	747.507,90
4 Girassol	tonelada	18.800	60 kg	48,64	15.241,94
5 Mamona	-	-	-	-	-
6 Soja	tonelada	8.251.500	tonelada	52,78	7.258.266,95
<b>Cereais</b>					<b>3.528.955,67</b>
7 Arroz	tonelada	174.100	kg	0,52	91.377,11
8 Aveia	-	-	-	-	-
9 Centeio	-	-	-	-	-
10 Cevada	-	-	-	-	-
11 Milho	tonelada	8.575.900	60 kg	21,81	3.117.711,27
12 Sorgo	tonelada	998.900	60 kg	16,70	278.087,10
13 Trigo	tonelada	60.400	60 kg	41,50	41.780,19
14 Triticale	-	-	-	-	-
<b>Fibras</b>					<b>427.012,87</b>
15 Algodão em pluma	tonelada	128.700	15 kg	49,77	427.012,87
16 Juta/Malva	-	-	-	-	-
17 Sisal	-	-	-	-	-
<b>Frutas</b>					<b>422.377,74</b>
18 Abacaxi	1000 frutos	103.807	unidade	1,85	191.584,66
19 Banana	tonelada	191.218	kg	0,99	190.248,61
20 Laranja	caixa de 40,8 kg	3.230.907	caixa de 40,8 kg	8,17	26.397,16
21 Maçã	-	-	-	-	-
22 Manga	tonelada	801	kg	2,19	1.752,33
23 Uva	tonelada	4.570	kg	2,71	12.394,98
<b>Hortícolas</b>					<b>2.757.116,70</b>
24 Alho	tonelada	35.303	kg	6,51	229.853,60
25 Batata	tonelada	110.020	kg	0,69	75.881,89
26 Cebola	-	-	-	-	-
27 Tomate	tonelada	1.157.076	kg	2,12	2.451.381,21
<b>Outros</b>					<b>3.647.730,51</b>
28 Cacao	-	-	-	-	-
29 Café	saca de 60 kg	325.133	saca de 60 kg	317,11	103.102,89
30 Cana-de-açúcar	tonelada	52.727.200	tonelada	65,77	3.467.760,96
31 Castanha de caju	-	-	-	-	-
32 Cera de carnaúba	-	-	-	-	-
33 Coco	-	-	-	-	-
34 Fumo	-	-	-	-	-
35 Mandioca	tonelada	299.602	tonelada	256,56	76.866,67
<b>II - Pecuária</b>					<b>11.936.298,87</b>
Carne de bovinos	tonelada	860.103	arroba	88,44	5.071.326,07
36 1 - Carne de boi	tonelada	667.901	arroba	89,51	3.985.743,64
2 - Carne de vaca e de novilhos	tonelada	192.202	arroba	84,72	1.085.582,43
37 Carne de frango	tonelada	713.460	kg	3,09	2.202.807,75
38 Carne de suíno	tonelada	237.929	arroba	70,46	1.117.709,47
39 Leite	mil litros	3.546.329	litro	0,89	3.157.809,02
40 Ovos	mil dúzias	174.520	dúzia	2,22	386.646,57
<b>Agropecuária</b>					<b>30.740.509,16</b>

Fonte: Conab - Suinf

**Tabela 1.29 - Produção, preço médio e receita bruta anual por produto - Mato Grosso do Sul - 2012**

Produtos	Produção		Preço médio - R\$		Receita - R\$ mil
	Unidade	2011-2012	Unidade	2012	2012
<b>I - Agricultura</b>					<b>9.847.643,77</b>
<b>Oleaginosas</b>					<b>4.533.613,30</b>
1 Amendoim	-	-	-	-	-
2 Canola	tonelada	2.400	60 kg	73,91	2.956,26
3 Feijão	tonelada	24.300	60 kg	129,44	52.424,03
4 Girassol	tonelada	6.000	60 kg	53,67	5.366,75
5 Mamona	-	-	-	-	-
6 Soja	tonelada	4.628.300	tonelada	57,99	4.472.866,26
<b>Cereais</b>					<b>2.465.037,10</b>
7 Arroz	tonelada	109.100	kg	0,62	67.754,19
8 Aveia	tonelada	7.500	60 kg	18,05	2.256,25
9 Centeio	-	-	-	-	-
10 Cevada	-	-	-	-	-
11 Milho	tonelada	6.576.400	60 kg	21,41	2.346.558,17
12 Sorgo	tonelada	78.300	60 kg	18,38	23.990,73
13 Trigo	tonelada	42.900	60 kg	34,23	24.477,77
14 Triticale	-	-	-	-	-
<b>Fibras</b>					<b>284.166,89</b>
15 Algodão em pluma	tonelada	84.600	15 kg	50,38	284.166,89
16 Juta/Malva	-	-	-	-	-
17 Sisal	-	-	-	-	-
<b>Frutas</b>					<b>24.515,90</b>
18 Abacaxi	1000 frutos	6.363	unidade	1,61	10.216,81
19 Banana	tonelada	11.819	kg	1,08	12.713,07
20 Laranja	caixa de 40,8 kg	220.662	caixa de 40,8 kg	5,73	1.265,04
21 Maçã	-	-	-	-	-
22 Manga	tonelada	158	kg	2,03	320,97
23 Uva	-	-	-	-	-
<b>Hortícolas</b>					<b>5.271,53</b>
24 Alho	-	-	-	-	-
25 Batata	-	-	-	-	-
26 Cebola	-	-	-	-	-
27 Tomate	tonelada	2.755	kg	1,91	5.271,53
<b>Outros</b>					<b>2.535.039,06</b>
28 Cacau	-	-	-	-	-
29 Café	saca de 60 kg	25.150	saca de 60 kg	300,05	7.546,31
30 Cana-de-açúcar	tonelada	36.955.200	tonelada	65,01	2.402.593,65
31 Castanha de caju	-	-	-	-	-
32 Cera de carnaúba	-	-	-	-	-
33 Coco	-	-	-	-	-
34 Fumo	-	-	-	-	-
35 Mandioca	tonelada	634.529	tonelada	196,84	124.899,10
<b>II - Pecuária</b>					<b>8.940.488,86</b>
Carne de bovinos	tonelada	1.190.689	arroba	85,88	6.817.125,08
36 1 - Carne de boi	tonelada	659.405	arroba	88,25	3.879.336,02
2 - Carne de vaca e de novilhos	tonelada	531.284	arroba	82,94	2.937.789,06
37 Carne de frango	tonelada	375.705	kg	3,09	1.159.989,19
38 Carne de suíno	tonelada	108.421	arroba	70,40	508.824,59
39 Leite	mil litros	524.719	litro	0,71	372.913,52
40 Ovos	mil dúzias	40.974	dúzia	1,99	81.636,49
<b>Agropecuária</b>					<b>18.788.132,63</b>

Fonte: Conab - Suinf



**Tabela 1.30 - Produção, preço médio e receita bruta anual por produto - Mato Grosso - 2012**

Produtos	Produção		Preço médio - R\$		Receita - R\$ mil
	Unidade	2011-2012	Unidade	2012	2012
<b>I - Agricultura</b>					<b>30.967.567,36</b>
<b>Oleaginosas</b>					<b>20.800.557,13</b>
1 Amendoim	tonelada	100	25 kg	35,00	140,00
2 Canola	-	-	-	-	-
3 Feijão	tonelada	224.400	60 kg	162,54	607.907,86
4 Girassol	tonelada	79.400	60 kg	45,48	60.185,20
5 Mamona	-	-	-	-	-
6 Soja	tonelada	21.849.000	tonelada	55,29	20.132.324,07
<b>Cereais</b>					<b>5.438.073,01</b>
7 Arroz	tonelada	461.300	kg	0,58	269.686,74
8 Aveia	-	-	-	-	-
9 Centeio	-	-	-	-	-
10 Cevada	-	-	-	-	-
11 Milho	tonelada	15.610.400	60 kg	19,47	5.066.303,29
12 Sorgo	tonelada	420.900	60 kg	14,55	102.082,98
13 Trigo	-	-	-	-	-
14 Triticale	-	-	-	-	-
<b>Fibras</b>					<b>3.440.005,96</b>
15 Algodão em pluma	tonelada	1.046.500	15 kg	49,31	3.440.005,96
16 Juta/Malva	-	-	-	-	-
17 Sisal	-	-	-	-	-
<b>Frutas</b>					<b>137.672,90</b>
18 Abacaxi	1000 frutos	45.466	unidade	1,57	71.464,37
19 Banana	tonelada	57.387	kg	1,08	61.728,16
20 Laranja	caixa de 40,8 kg	87.255	caixa de 40,8 kg	10,07	878,64
21 Maçã	-	-	-	-	-
22 Manga	tonelada	1.773	kg	2,03	3.601,73
23 Uva	-	-	-	-	-
<b>Hortícolas</b>					<b>8.413,40</b>
24 Alho	-	-	-	-	-
25 Batata	-	-	-	-	-
26 Cebola	-	-	-	-	-
27 Tomate	tonelada	4.397	kg	1,91	8.413,40
<b>Outros</b>					<b>1.142.844,95</b>
28 Cacau	tonelada	576	kg	3,80	2.188,80
29 Café	saca de 60 kg	124.100	saca de 60 kg	204,86	25.423,13
30 Cana-de-açúcar	tonelada	16.319.000	tonelada	64,81	1.057.685,85
31 Castanha de caju	-	-	-	-	-
32 Cera de carnaúba	-	-	-	-	-
33 Coco	-	-	-	-	-
34 Fumo	-	-	-	-	-
35 Mandioca	tonelada	349.917	tonelada	164,46	57.547,17
<b>II - Pecuária</b>					<b>12.024.386,03</b>
Carne de bovinos	tonelada	1.487.182	arroba	83,38	8.266.659,36
36 1 - Carne de boi	tonelada	1.031.341	arroba	85,43	5.873.978,92
2 - Carne de vaca e de novilhos	tonelada	455.841	arroba	78,73	2.392.680,44
37 Carne de frango	tonelada	596.894	kg	3,05	1.820.971,75
38 Carne de suíno	tonelada	229.909	arroba	70,35	1.078.214,56
39 Leite	mil litros	722.348	litro	0,69	501.761,67
40 Ovos	mil dúzias	178.974	dúzia	1,99	356.778,68
<b>Agropecuária</b>					<b>42.991.953,38</b>

Fonte: Conab - Suinf

**Tabela 1.31 - Produção, preço médio e receita bruta anual por produto - região Sudeste - 2012**

Produtos	Produção		Preço médio - R\$		Receita - R\$ mil
	Unidade	2011-2012	Unidade	2012	2012
<b>I - Agricultura</b>					<b>63.489.169,67</b>
<b>Oleaginosas</b>					<b>6.977.824,04</b>
1 Amendoim	tonelada	271.300	25 kg	32,38	351.334,80
2 Canola	-	-	-	-	-
3 Feijão	tonelada	1.012.900	60 kg	129,70	2.189.529,87
4 Girassol	tonelada	6.000	60 kg	68,52	6.852,00
5 Mamona	tonelada	2.900	60 kg	81,79	3.953,31
6 Soja	tonelada	4.656.300	60 kg	57,03	4.426.154,06
<b>Cereais</b>					<b>5.470.589,80</b>
7 Arroz	tonelada	154.600	kg	0,59	91.474,43
8 Aveia	-	-	-	-	-
9 Centeio	-	-	-	-	-
10 Cevada	-	-	-	-	-
11 Milho	tonelada	12.800.100	60 kg	23,81	5.080.488,49
12 Sorgo	tonelada	519.900	60 kg	18,89	163.701,67
13 Trigo	tonelada	200.800	60 kg	35,82	119.880,48
14 Triticale	tonelada	35.900	60 kg	25,14	15.044,73
<b>Fibras</b>					<b>233.199,39</b>
15 Algodão em pluma	tonelada	66.600	15 kg	52,52	233.199,39
16 Juta/Malva	-	-	-	-	-
17 Sisal	-	-	-	-	-
<b>Frutas</b>					<b>5.271.487,64</b>
18 Abacaxi	1000 frutos	521.153	unidade	1,36	706.774,29
19 Banana	tonelada	2.276.284	kg	0,69	1.561.351,38
20 Laranja	caixa de 40,8 kg	390.028.015	caixa de 40,8 kg	5,85	2.280.408,25
21 Maçã	tonelada	3.665	kg	1,54	5.639,48
22 Manga	tonelada	377.819	kg	0,70	263.753,97
23 Uva	tonelada	195.402	kg	2,32	453.560,28
<b>Hortícolas</b>					<b>3.587.964,07</b>
24 Alho	tonelada	19.171	kg	6,18	118.558,20
25 Batata	tonelada	1.988.758	kg	0,60	1.185.853,82
26 Cebola	tonelada	383.755	kg	0,88	335.935,56
27 Tomate	tonelada	1.432.770	kg	1,36	1.947.616,49
<b>Outras</b>					<b>41.948.104,73</b>
28 Cacau	tonelada	8.309	kg	4,78	39.676,72
29 Café	saca de 60 kg	45.064.800	saca de 60 kg	350,00	15.772.662,68
30 Cana-de-açúcar	tonelada	387.228.200	tonelada	65,21	25.251.688,43
31 Castanha de caju	-	-	-	-	-
32 Cera de carnaúba	-	-	-	-	-
33 Coco	1000 frutos	289.277	1000 frutos	585,04	169.237,95
34 Fumo	tonelada	158	kg	5,19	820,24
35 Mandioca	tonelada	2.798.872	tonelada	255,11	714.018,72
<b>II - Pecuária</b>					<b>36.121.179,76</b>
Carne de bovinos	tonelada	1.968.086	arroba	90,87	11.923.162,48
36 1 - Carne de boi	tonelada	1.356.640	arroba	92,88	8.400.175,84
2 - Carne de vaca e de novilhos	tonelada	611.446	arroba	86,43	3.522.986,64
37 Carne de frango	tonelada	2.816.752	kg	3,14	8.830.721,08
38 Carne de suíno	tonelada	648.736	arroba	62,88	2.719.623,63
39 Leite	mil litros	11.591.140	litro	0,87	10.095.921,73
40 Ovos	mil dúzias	1.472.627	dúzia	1,73	2.551.750,84
<b>Agropecuária</b>					<b>99.610.349,43</b>

Fonte: Conab - Suinf

**Tabela 1.32 - Produção, preço médio e receita bruta anual por produto - Espírito Santo - 2012**

Produtos	Produção		Preço médio - R\$		Receita - R\$ mil
	Unidade	2011-2012	Unidade	2012	2012
<b>I - Agricultura</b>					<b>4.220.892,45</b>
<b>Oleaginosas</b>					<b>41.663,44</b>
1 Amendoim	-	-	-	-	-
2 Canola	-	-	-	-	-
3 Feijão	tonelada	14.700	60 kg	170,05	41.663,44
4 Girassol	-	-	-	-	-
5 Mamona	-	-	-	-	-
6 Soja	-	-	-	-	-
<b>Cereais</b>					<b>40.298,38</b>
7 Arroz	tonelada	2.700	kg	0,79	2.128,70
8 Aveia	-	-	-	-	-
9 Centeio	-	-	-	-	-
10 Cevada	-	-	-	-	-
11 Milho	tonelada	76.500	60 kg	29,94	38.169,68
12 Sorgo	-	-	-	-	-
13 Trigo	-	-	-	-	-
14 Triticale	-	-	-	-	-
<b>Fibras</b>					<b>-</b>
15 Algodão em pluma	-	-	-	-	-
16 Juta/Malva	-	-	-	-	-
17 Sisal	-	-	-	-	-
<b>Frutas</b>					<b>320.961,40</b>
18 Abacaxi	1000 frutos	48.229	unidade	2,15	103.863,56
19 Banana	tonelada	241.997	kg	0,84	202.406,93
20 Laranja	caixa de 40,8 kg	386.544	caixa de 40,8 kg	9,14	3.533,10
21 Maçã	-	-	-	-	-
22 Manga	-	13.572	kg	0,82	11.157,81
23 Uva	-	-	-	-	-
<b>Hortícolas</b>					<b>117.251,62</b>
24 Alho	tonelada	956	kg	2,82	2.696,40
25 Batata	tonelada	8.623	kg	0,86	7.406,29
26 Cebola	-	-	-	-	-
27 Tomate	tonelada	136.435	kg	0,79	107.148,93
<b>Outros</b>					<b>3.700.717,61</b>
28 Cacau	tonelada	8.309	kg	4,78	39.676,72
29 Café	saca de 60 kg	12.502.000	saca de 60 kg	266,59	3.332.966,14
30 Cana-de-açúcar	tonelada	3.431.600	tonelada	58,45	200.581,95
31 Castanha de caju	-	-	-	-	-
32 Cera de carnaúba	-	-	-	-	-
33 Coco	1000 frutos	173.716	1000 frutos	518,58	90.085,64
34 Fumo	-	-	-	-	-
35 Mandioca	tonelada	206.929	tonelada	180,77	37.407,16
<b>II - Pecuária</b>					<b>1.494.897,08</b>
Carne de bovinos	tonelada	82.490	arroba	92,24	507.261,50
36 1 - Carne de boi	tonelada	61.624	arroba	92,74	381.021,04
2 - Carne de vaca e de novilhos	tonelada	20.865	arroba	90,75	126.240,46
37 Carne de frango	tonelada	61.985	kg	3,29	204.204,11
38 Carne de suíno	tonelada	13.497	arroba	61,66	55.483,04
39 Leite	mil litros	456.551	litro	0,82	372.177,76
40 Ovos	mil dúzias	197.993	dúzia	1,80	355.770,66
<b>Agropecuária</b>					<b>5.715.789,53</b>

Fonte: Conab - Suinf

**Tabela 1.33 - Produção, preço médio e receita bruta anual por produto - Minas Gerais - 2012**

Produtos	Produção		Preço médio - R\$		Receita - R\$ mil
	Unidade	2011-2012	Unidade	2012	2012
<b>I - Agricultura</b>					<b>24.170.680,97</b>
<b>Oleaginosas</b>					<b>4.355.285,74</b>
1 Amendoim	tonelada	9.000	25 kg	32,64	11.749,68
2 Canola	-	-	-	-	-
3 Feijão	tonelada	663.700	60 kg	121,74	1.346.618,33
4 Girassol	tonelada	6.000	60 kg	68,52	6.852,00
5 Mamona	tonelada	2.100	60 kg	80,63	2.822,06
6 Soja	tonelada	3.058.700	60 kg	58,60	2.987.243,67
<b>Cereais</b>					<b>3.168.011,47</b>
7 Arroz	tonelada	64.300	kg	0,63	40.356,56
8 Aveia	-	-	-	-	-
9 Centeio	-	-	-	-	-
10 Cevada	-	-	-	-	-
11 Milho	tonelada	7.807.400	60 kg	22,57	2.936.727,49
12 Sorgo	tonelada	443.700	60 kg	18,07	133.651,31
13 Trigo	tonelada	90.100	60 kg	38,14	57.276,12
14 Triticale	-	-	-	-	-
<b>Fibras</b>					<b>151.046,25</b>
15 Algodão em pluma	tonelada	41.800	15 kg	54,20	151.046,25
16 Juta/Malva	-	-	-	-	-
17 Sisal	-	-	-	-	-
<b>Frutas</b>					<b>1.014.401,29</b>
18 Abacaxi	1000 frutos	250.576	unidade	1,30	325.331,49
19 Banana	tonelada	687.293	kg	0,56	383.910,49
20 Laranja	caixa de 40,8 kg	21.181.691	caixa de 40,8 kg	8,87	187.875,59
21 Maçã	-	-	-	-	-
22 Manga	tonelada	123.359	kg	0,71	87.907,34
23 Uva	tonelada	10.831	kg	2,71	29.376,38
<b>Hortícolas</b>					<b>1.616.708,53</b>
24 Alho	tonelada	18.132	kg	6,35	115.138,38
25 Batata	tonelada	1.181.617	kg	0,53	627.530,79
26 Cebola	tonelada	145.455	kg	1,06	154.851,39
27 Tomate	tonelada	444.615	kg	1,62	719.187,96
<b>Outros</b>					<b>13.865.227,69</b>
28 Cacau	-	-	-	-	-
29 Café	saca de 60 kg	26.944.000	saca de 60 kg	381,23	10.271.731,79
30 Cana-de-açúcar	tonelada	51.208.000	tonelada	65,16	3.336.612,95
31 Castanha de caju	-	-	-	-	-
32 Cera de carnaúba	-	-	-	-	-
33 Coco	1000 frutos	45.548	1000 frutos	590,79	26.909,30
34 Fumo	-	-	-	-	-
35 Mandioca	tonelada	823.983	tonelada	279,10	229.973,66
<b>II - Pecuária</b>					<b>17.594.210,01</b>
Carne de bovinos	tonelada	737.224	arroba	86,68	4.260.078,02
36 1 - Carne de boi	tonelada	461.601	arroba	88,88	2.735.162,71
2 - Carne de vaca e de novilhos	tonelada	275.623	arroba	82,99	1.524.915,31
37 Carne de frango	tonelada	907.005	kg	3,20	2.898.948,04
38 Carne de suíno	tonelada	477.828	arroba	60,27	1.919.879,40
39 Leite	mil litros	8.905.984	litro	0,87	7.784.410,18
40 Ovos	mil dúzias	365.877	dúzia	2,00	730.894,38
<b>Agropecuária</b>					<b>41.764.890,98</b>

Fonte: Conab - Suinf

**Tabela 1.34 - Produção, preço médio e receita bruta anual por produto - Rio de Janeiro - 2012**

Produtos	Produção		Preço médio - R\$		Receita - R\$ mil
	Unidade	2011-2012	Unidade	2012	2012
<b>I - Agricultura</b>					<b>1.049.173,99</b>
<b>Oleaginosas</b>					<b>7.390,88</b>
1 Amendoim	-	-	-	-	-
2 Canola	-	-	-	-	-
3 Feijão	tonelada	3.600	60 kg	123,18	7.390,88
4 Girassol	-	-	-	-	-
5 Mamona	-	-	-	-	-
6 Soja	-	-	-	-	-
<b>Cereais</b>					<b>11.867,80</b>
7 Arroz	tonelada	5.400	kg	0,59	3.175,14
8 Aveia	-	-	-	-	-
9 Centeio	-	-	-	-	-
10 Cevada	-	-	-	-	-
11 Milho	tonelada	14.900	60 kg	35,00	8.692,66
12 Sorgo	-	-	-	-	-
13 Trigo	-	-	-	-	-
14 Triticale	-	-	-	-	-
<b>Fibras</b>					<b>-</b>
15 Algodão em pluma	-	-	-	-	-
16 Juta/Malva	-	-	-	-	-
17 Sisal	-	-	-	-	-
<b>Frutas</b>					<b>360.378,64</b>
18 Abacaxi	1000 frutos	133.093	unidade	1,37	181.810,14
19 Banana	tonelada	153.752	kg	1,05	161.583,85
20 Laranja	caixa de 40,8 kg	1.341.005	caixa de 40,8 kg	9,24	12.386,75
21 Maçã	-	-	-	-	-
22 Manga	tonelada	6.508	kg	0,71	4.597,90
23 Uva	-	-	-	-	-
<b>Hortícolas</b>					<b>266.137,58</b>
24 Alho	-	-	-	-	-
25 Batata	-	-	-	-	-
26 Cebola	-	-	-	-	-
27 Tomate	tonelada	195.665	kg	1,36	266.137,58
<b>Outros</b>					<b>403.399,10</b>
28 Cacau	-	-	-	-	-
29 Café	saca de 60 kg	262.200	saca de 60 kg	352,00	92.294,03
30 Cana-de-açúcar	tonelada	1.893.700	tonelada	53,84	101.955,44
31 Castanha de caju	-	-	-	-	-
32 Cera de carnaúba	-	-	-	-	-
33 Coco	1000 frutos	70.013	1000 frutos	746,19	52.243,00
34 Fumo	-	-	-	-	-
35 Mandioca	tonelada	324.449	tonelada	483,61	156.906,63
<b>II - Pecuária</b>					<b>987.227,53</b>
Carne de bovinos	tonelada	45.518	arroba	86,17	261.501,88
36 1 - Carne de boi	tonelada	22.773	arroba	88,88	134.940,75
2 - Carne de vaca e de novilhos	tonelada	22.745	arroba	83,46	126.561,13
37 Carne de frango	tonelada	79.292	kg	3,37	267.417,80
38 Carne de suíno	tonelada	836	arroba	63,89	3.561,73
39 Leite	mil litros	538.890	litro	0,80	433.096,65
40 Ovos	mil dúzias	11.002	dúzia	1,97	21.649,47
<b>Agropecuária</b>					<b>2.036.401,53</b>

Fonte: Conab - Suinf



**Tabela 1.35 - Produção, preço médio e receita bruta anual por produto - São Paulo - 2012**

Produtos	Produção		Preço médio - R\$		Receita - R\$ mil
	Unidade	2011-2012	Unidade	2012	2012
<b>I - Agricultura</b>					<b>34.048.422,26</b>
<b>Oleaginosas</b>					<b>2.573.483,99</b>
1 Amendoim	tonelada	262.300	25 kg	32,37	339.585,12
2 Canola	-	-	-	-	-
3 Feijão	tonelada	330.900	60 kg	143,95	793.857,23
4 Girassol	-	-	-	-	-
5 Mamona	tonelada	800	60 kg	84,84	1.131,25
6 Soja	tonelada	1.597.600	60 kg	54,04	1.438.910,39
<b>Cereais</b>					<b>2.250.412,15</b>
7 Arroz	tonelada	82.200	kg	0,56	45.814,03
8 Aveia	-	-	-	-	-
9 Centeio	-	-	-	-	-
10 Cevada	-	-	-	-	-
11 Milho	tonelada	4.901.300	60 kg	25,67	2.096.898,67
12 Sorgo	tonelada	76.200	60 kg	23,66	30.050,36
13 Trigo	tonelada	110.700	60 kg	33,93	62.604,36
14 Triticale	tonelada	35.900	60 kg	25,14	15.044,73
<b>Fibras</b>					<b>82.153,14</b>
15 Algodão em pluma	tonelada	24.800	15 kg	49,69	82.153,14
16 Juta/Malva	-	-	-	-	-
17 Sisal	-	-	-	-	-
<b>Frutas</b>					<b>3.575.746,31</b>
18 Abacaxi	1000 frutos	89.255	unidade	1,07	95.769,10
19 Banana	tonelada	1.193.242	kg	0,68	813.450,10
20 Laranja	caixa de 40,8 kg	367.118.775	caixa de 40,8 kg	5,66	2.076.612,81
21 Maçã	tonelada	3.665	caixa de 18 kg	27,70	5.639,48
22 Manga	tonelada	234.380	kg	0,68	160.090,92
23 Uva	tonelada	184.571	kg	2,30	424.183,90
<b>Hortícolas</b>					<b>1.587.866,34</b>
24 Alho	tonelada	83	kg	8,72	723,42
25 Batata	tonelada	798.518	kg	0,69	550.916,73
26 Cebola	tonelada	238.300	kg	0,76	181.084,17
27 Tomate	tonelada	656.055	kg	1,30	855.142,02
<b>Outros</b>					<b>23.978.760,33</b>
28 Cacau	-	-	-	-	-
29 Café	saca de 60 kg	5.356.600	saca de 60 kg	387,50	2.075.670,72
30 Cana-de-açúcar	tonelada	330.694.900	tonelada	65,35	21.612.538,10
31 Castanha de caju	-	-	-	-	-
32 Cera de carnaúba	-	-	-	-	-
33 Coco	-	-	-	-	-
34 Fumo	tonelada	158	kg	5,19	820,24
35 Mandioca	tonelada	1.443.511	tonelada	200,71	289.731,28
<b>II - Pecuária</b>					<b>16.044.845,13</b>
Carne de bovinos	tonelada	1.102.854	arroba	93,77	6.894.321,09
36 1 - Carne de boi	tonelada	810.641	arroba	95,28	5.149.051,35
2 - Carne de vaca e de novilhos	tonelada	292.212	arroba	89,59	1.745.269,74
37 Carne de frango	tonelada	1.768.470	kg	3,09	5.460.151,13
38 Carne de suíno	tonelada	156.575	arroba	70,96	740.699,47
39 Leite	mil litros	1.689.715	litro	0,89	1.506.237,14
40 Ovos	mil dúzias	897.755	dúzia	1,61	1.443.436,32
<b>Agropecuária</b>					<b>50.093.267,39</b>

Fonte: Conab - Suinf

**Tabela 1.36- Produção, preço médio e receita bruta anual por produto - região Sul - 2012**

Produtos	Produção		Preço médio - R\$		Receita - R\$ mil
	Unidade	2011-2012	Unidade	2012	2012
<b>I - Agricultura</b>					<b>52.259.398,94</b>
<b>Oleaginosas</b>					<b>19.650.509,32</b>
1 Amendoim	tonelada	11.900	kg	40,73	19.386,86
2 Canola	tonelada	49.600	60 kg	68,04	56.242,82
3 Feijão	tonelada	889.300	60 kg	119,09	1.765.161,86
4 Girassol	tonelada	6.000	60 kg	45,20	4.520,03
5 Mamona	tonelada	600	60 kg	62,11	621,09
6 Soja	tonelada	18.553.400	60 kg	57,58	17.804.576,65
<b>Cereais</b>					<b>17.457.272,95</b>
7 Arroz	tonelada	8.984.100	kg	0,58	5.233.066,49
8 Aveia	tonelada	346.000	60 kg	20,71	119.402,95
9 Centeio	tonelada	3.500	60 kg	24,66	1.438,50
10 Cevada	tonelada	305.100	60 kg	31,77	161.573,10
11 Milho	tonelada	23.046.800	60 kg	24,20	9.296.513,43
12 Sorgo	tonelada	61.300	60 kg	19,40	19.819,54
13 Trigo	tonelada	5.478.800	60 kg	28,49	2.601.868,45
14 Triticale	tonelada	76.300	60 kg	18,55	23.590,48
<b>Fibras</b>					<b>2.660,66</b>
15 Algodão em pluma	tonelada	800	15 kg	49,89	2.660,66
16 Juta/Malva	-	-	-	-	-
17 Sisal	-	-	-	-	-
<b>Frutas</b>					<b>4.356.763,93</b>
18 Abacaxi	1000 frutos	5.232	unidade	2,11	11.034,50
19 Banana	tonelada	1.077.258	kg	0,36	384.476,11
20 Laranja	caixa de 40,8 kg	33.100.417	caixa de 40,8 kg	6,36	210.360,70
21 Maçã	caixa de 18 kg	1.331.813	caixa de 18 kg	31,35	2.319.696,32
22 Manga	-	9.674	kg	0,96	9.265,74
23 Uva	tonelada	989.921	kg	1,44	1.421.930,57
<b>Hortícolas</b>					<b>2.142.562,53</b>
24 Alho	tonelada	39.489	kg	3,61	142.426,72
25 Batata	tonelada	1.227.038	kg	0,58	705.619,28
26 Cebola	tonelada	747.133	kg	0,72	535.548,27
27 Tomate	tonelada	599.039	kg	1,27	758.968,26
<b>Outros</b>					<b>8.649.629,54</b>
28 Cacau	-	-	-	-	-
29 Café	saca de 60 kg	1.580.000	saca de 60 kg	364,93	576.583,24
30 Cana-de-açúcar	tonelada	39.756.400	tonelada	65,42	2.600.805,92
31 Castanha de caju	-	-	-	-	-
32 Cera de carnaúba	-	-	-	-	-
33 Coco	-	-	-	-	-
34 Fumo	tonelada	790.908	kg	5,28	4.176.469,53
35 Mandioca	tonelada	5.589.930	tonelada	231,80	1.295.770,85
<b>II - Pecuária</b>					<b>45.895.741,40</b>
Carne de bovinos	tonelada	1.020.619	arroba	91,38	6.217.713,43
36 1 - Carne de boi	tonelada	536.956	arroba	94,05	3.366.572,57
2 - Carne de vaca e de novilhos	tonelada	483.664	arroba	88,42	2.851.140,86
37 Carne de frango	tonelada	7.918.268	kg	2,78	22.010.610,45
38 Carne de suíno	tonelada	2.260.944	arroba	46,48	7.006.064,08
39 Leite	mil litros	10.735.644	litro	0,83	8.960.572,77
40 Ovos	mil dúzias	941.687	dúzia	1,81	1.700.780,66
<b>Agropecuária</b>					<b>98.155.140,34</b>

Fonte: Conab - Suinf

**Tabela 1.37 - Produção, preço médio e receita bruta anual por produto - Paraná - 2012**

Produtos	Produção		Preço médio - R\$		Receita - R\$ mil
	Unidade	2011-2012	Unidade	2012	2012
<b>I - Agricultura</b>					<b>26.561.643,61</b>
<b>Oleaginosas</b>					<b>11.976.498,17</b>
1 Amendoim	tonelada	6.400	25 kg	41,44	10.608,46
2 Canola	tonelada	15.600	60 kg	73,91	19.215,69
3 Feijão	tonelada	677.900	60 kg	115,90	1.309.476,18
4 Girassol	tonelada	900	60 kg	44,47	666,98
5 Mamona	tonelada	600	60 kg	62,11	621,09
6 Soja	tonelada	10.941.900	60 kg	58,32	10.635.909,77
<b>Cereais</b>					<b>8.189.048,50</b>
7 Arroz	tonelada	166.800	kg	0,59	99.119,94
8 Aveia	tonelada	112.700	60 kg	21,56	40.504,00
9 Centeio	tonelada	1.100	60 kg	24,25	444,50
10 Cevada	tonelada	195.600	60 kg	31,58	102.959,60
11 Milho	tonelada	16.757.100	60 kg	23,92	6.679.603,49
12 Sorgo	tonelada	6.700	60 kg	18,28	2.041,32
13 Trigo	tonelada	2.501.000	60 kg	29,89	1.245.852,31
14 Triticale	tonelada	62.000	60 kg	17,93	18.523,33
<b>Fibras</b>					<b>2.660,66</b>
15 Algodão em pluma	tonelada	800	15 kg	49,89	2.660,66
16 Juta/Malva	-	-	-	-	-
17 Sisal	-	-	-	-	-
<b>Frutas</b>					<b>428.591,07</b>
18 Abacaxi	-	-	-	-	-
19 Banana	tonelada	276.864	kg	0,31	86.597,40
20 Laranja	caixa de 40,8 kg	22.382.475	caixa de 40,8 kg	4,44	99.292,36
21 Maçã	caixa de 18 kg	51.240	caixa de 18 kg	33,34	94.899,68
22 Manga	-	8.699	kg	0,95	8.291,28
23 Uva	tonelada	78.651	kg	1,77	139.510,36
<b>Hortícolas</b>					<b>1.068.224,03</b>
24 Alho	tonelada	2.686	kg	3,58	9.611,28
25 Batata	tonelada	746.480	kg	0,54	401.097,64
26 Cebola	tonelada	163.441	kg	0,71	116.051,28
27 Tomate	tonelada	338.448	kg	1,60	541.463,83
<b>Outros</b>					<b>4.896.621,19</b>
28 Cacau	-	-	-	-	-
29 Café	saca de 60 kg	1.580.000	saca de 60 kg	364,93	576.583,24
30 Cana-de-açúcar	tonelada	39.723.500	tonelada	65,44	2.599.470,02
31 Castanha de caju	-	-	-	-	-
32 Cera de carnaúba	-	-	-	-	-
33 Coco	-	-	-	-	-
34 Fumo	tonelada	156.834	kg	5,19	814.184,11
35 Mandioca	tonelada	3.869.080	tonelada	234,26	906.383,83
<b>II - Pecuária</b>					<b>18.838.914,56</b>
Carne de bovinos	tonelada	399.891	arroba	92,09	2.455.119,79
36 1 - Carne de boi	tonelada	263.726	arroba	94,07	1.653.867,96
2 - Carne de vaca e de novilhos	tonelada	136.165	arroba	88,27	801.251,83
37 Carne de frango	tonelada	3.512.905	kg	2,95	10.360.486,73
38 Carne de suíno	tonelada	682.118	arroba	47,19	2.145.887,67
39 Leite	mil litros	3.968.506	litro	0,85	3.353.695,98
40 Ovos	mil dúzias	368.868	dúzia	1,42	523.724,39
<b>Agropecuária</b>					<b>45.400.558,18</b>

Fonte: Conab - Suinf

**Tabela 1.38 - Produção, preço médio e receita bruta anual por produto - Rio Grande do Sul - 2012**

Produtos	Produção		Preço médio - R\$		Receita - R\$ mil
	Unidade	2011-2012	Unidade	2012	2012
<b>I - Agricultura</b>					<b>19.131.806,07</b>
<b>Oleaginosas</b>					<b>6.370.289,75</b>
1 Amendoim	tonelada	5.500	25 kg	39,90	8.778,40
2 Canola	tonelada	33.700	60 kg	65,34	36.700,42
3 Feijão	tonelada	94.100	60 kg	127,54	200.018,70
4 Girassol	tonelada	5.100	60 kg	45,33	3.853,06
5 Mamona	-	-	-	-	-
6 Soja	tonelada	6.526.600	60 kg	56,27	6.120.939,18
<b>Cereais</b>					<b>7.429.100,82</b>
7 Arroz	tonelada	7.739.600	kg	0,59	4.594.536,14
8 Aveia	tonelada	233.300	60 kg	20,29	78.898,95
9 Centeio	tonelada	2.400	60 kg	24,85	994,00
10 Cevada	tonelada	98.900	60 kg	32,17	53.029,69
11 Milho	tonelada	3.342.700	60 kg	25,77	1.435.472,37
12 Sorgo	tonelada	54.600	60 kg	19,54	17.778,22
13 Trigo	tonelada	2.742.200	60 kg	27,24	1.244.812,55
14 Triticale	tonelada	10.100	60 kg	21,26	3.578,90
<b>Fibras</b>					<b>-</b>
15 Algodão em pluma	-	-	-	-	-
16 Juta/Malva	-	-	-	-	-
17 Sisal	-	-	-	-	-
<b>Frutas</b>					<b>2.347.409,44</b>
18 Abacaxi	1000 frutos	5.232	unidade	2,11	11.034,50
19 Banana	tonelada	110.558	kg	0,48	53.290,03
20 Laranja	caixa de 40,8 kg	8.855.319	caixa de 40,8 kg	10,99	97.311,73
21 Maçã	tonelada	620.841	caixa de 18 kg	30,36	1.047.186,24
22 Manga	tonelada	975	kg	17,99	974,46
23 Uva	tonelada	840.251	kg	1,35	1.137.612,47
<b>Hortícolas</b>					<b>572.356,63</b>
24 Alho	tonelada	17.488	kg	4,05	70.868,37
25 Batata	tonelada	359.001	kg	0,64	228.733,90
26 Cebola	tonelada	207.089	kg	0,71	147.043,54
27 Tomate	tonelada	107.585	kg	1,17	125.710,82
<b>Outros</b>					<b>2.412.649,43</b>
28 Cacau	-	-	-	-	-
29 Café	-	-	-	-	-
30 Cana de açúcar	tonelada	32.900	tonelada	40,60	1.335,90
31 Castanha de caju	-	-	-	-	-
32 Cera de carnaúba	-	-	-	-	-
33 Coco	-	-	-	-	-
34 Fumo	tonelada	396.861	kg	5,33	2.115.636,23
35 Mandioca	tonelada	1.191.202	tonelada	248,22	295.677,30
<b>II - Pecuária</b>					<b>14.985.036,81</b>
Carne de bovinos	tonelada	504.468	arroba	90,68	3.049.650,04
36 1 - Carne de boi	tonelada	202.304	arroba	93,97	1.267.353,96
2 - Carne de vaca e de novilhos	tonelada	302.164	arroba	88,48	1.782.296,08
37 Carne de frango	tonelada	2.053.728	kg	2,75	5.648.958,70
38 Carne de suíno	tonelada	722.767	arroba	47,12	2.270.560,58
39 Leite	mil litros	4.049.487	litro	0,83	3.357.306,09
40 Ovos	mil dúzias	325.021	dúzia	2,03	658.561,40
<b>Agropecuária</b>					<b>34.116.842,88</b>

Fonte: Conab - Suinf

**Tabela 1.39 - Produção, preço médio e receita bruta anual por produto - Santa Catarina - 2012**

Produtos	Produção		Preço médio - R\$		Receita - R\$ mil
	Unidade	2011-2012	Unidade	2012	2012
<b>I - Agricultura</b>					<b>6.565.949,26</b>
<b>Oleaginosas</b>					<b>1.303.721,40</b>
1 Amendoim	-	-	-	-	-
2 Canola	tonelada	300	60 kg	65,34	326,71
3 Feijão	tonelada	117.300	60 kg	130,78	255.666,98
4 Girassol	-	-	-	-	-
5 Mamona	-	-	-	-	-
6 Soja	tonelada	1.084.900	60 kg	57,94	1.047.727,71
<b>Cereais</b>					<b>1.839.123,63</b>
7 Arroz	tonelada	1.077.700	kg	0,50	539.410,40
8 Aveia	-	-	-	-	-
9 Centeio	-	-	-	-	-
10 Cevada	tonelada	10.600	60 kg	31,61	5.583,82
11 Milho	tonelada	2.947.000	60 kg	24,05	1.181.437,57
12 Sorgo	-	-	-	-	-
13 Trigo	tonelada	235.600	60 kg	28,32	111.203,59
14 Triticale	tonelada	4.200	60 kg	21,26	1.488,26
<b>Fibras</b>					<b>-</b>
15 Algodão em pluma	-	-	-	-	-
16 Juta/Malva	-	-	-	-	-
17 Sisal	-	-	-	-	-
<b>Frutas</b>					<b>1.580.763,43</b>
18 Abacaxi	-	-	-	-	-
19 Banana	tonelada	689.836	kg	0,35	244.588,68
20 Laranja	caixa de 40,8 kg	1.862.623	caixa de 40,8 kg	7,39	13.756,61
21 Maçã	tonelada	659.732	caixa de 18 kg	32,13	1.177.610,40
22 Manga	-	-	-	-	-
23 Uva	tonelada	71.019	kg	2,04	144.807,74
<b>Hortícolas</b>					<b>501.981,88</b>
24 Alho	tonelada	19.315	kg	3,21	61.947,07
25 Batata	tonelada	121.557	kg	0,62	75.787,75
26 Cebola	tonelada	376.603	kg	0,72	272.453,44
27 Tomate	tonelada	153.006	kg	0,60	91.793,62
<b>Outros</b>					<b>1.340.358,92</b>
28 Cacau	-	-	-	-	-
29 Café	-	-	-	-	-
30 Cana de açúcar	-	-	-	-	-
31 Castanha de caju	-	-	-	-	-
32 Cera de carnaúba	-	-	-	-	-
33 Coco	-	-	-	-	-
34 Fumo	tonelada	237.213	kg	5,26	1.246.649,20
35 Mandioca	tonelada	529.648	tonelada	176,93	93.709,72
<b>II - Pecuária</b>					<b>12.071.790,03</b>
Carne de bovinos	tonelada	116.260	arroba	91,98	712.943,60
36 1 - Carne de boi	tonelada	70.925	arroba	94,19	445.350,65
2 - Carne de vaca e de novilhos	tonelada	45.335	arroba	88,54	267.592,95
37 Carne de frango	tonelada	2.351.635	kg	2,55	6.001.165,02
38 Carne de suíno	tonelada	856.059	arroba	45,38	2.589.615,83
39 Leite	mil litros	2.717.651	litro	0,83	2.249.570,70
40 Ovos	mil dúzias	247.798	dúzia	2,09	518.494,87
<b>Agropecuária</b>					<b>18.637.739,28</b>

Fonte: Conab - Suinf





Gado de corte pastando em propriedade rural - Foto: Sergio Israel / Pulsar Imagens

## **PARTE II - APRESENTAÇÃO DOS DADOS ANUAIS POR UNIDADE DA FEDERAÇÃO**

---



Esta parte do estudo contempla a participação das unidades da federação e das regiões geográficas na geração da receita bruta da atividade agrícola e pecuária. Em termos regionais, a maior concentração da atividade agrícola está na região sudeste, com destaque para a receita gerada pela cana-de-açúcar em São Paulo e café em Minas Gerais, seguida pela região sul, centro-oeste, nordeste e norte. Esta participação consta do gráfico seguinte:

**Gráfico 2.1 - Participação regional no total da receita bruta da atividade agrícola brasileira - 2012**

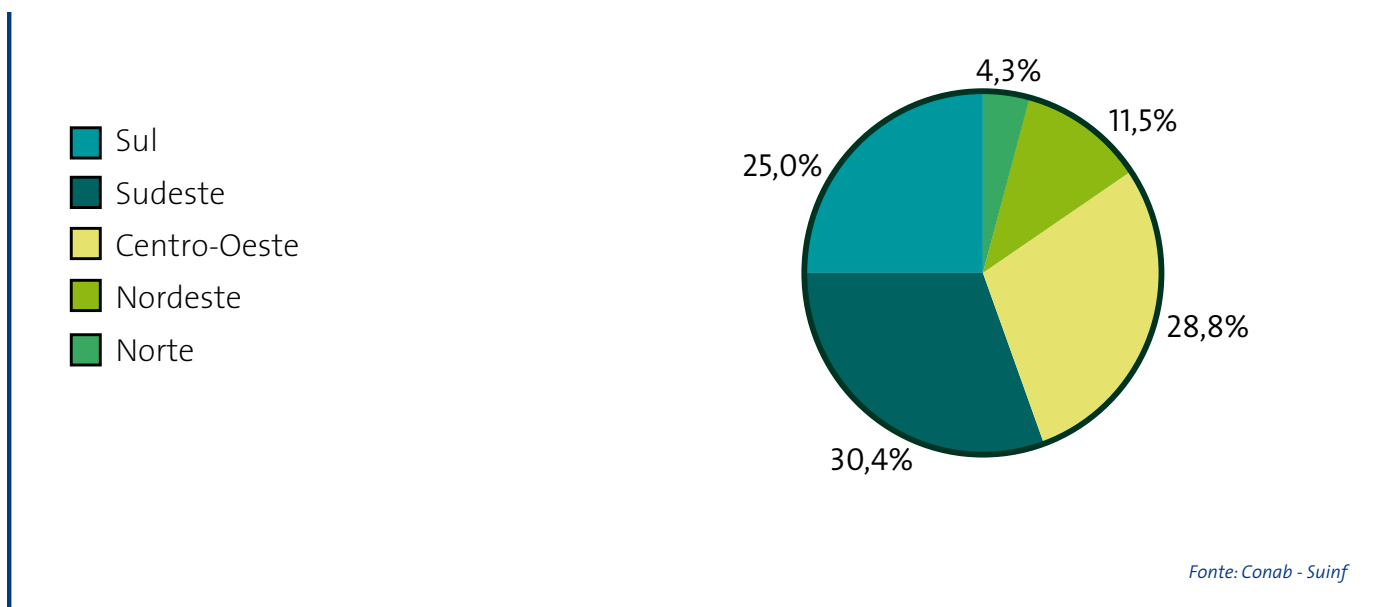

No que se refere aos produtos pecuários, a região sul tem o maior valor da receita apurada para a esta atividade, influenciada pela produção de frango e suínos, nos três estados que a compõem. Em seguida aparecem as regiões sudeste, centro-oeste, norte e nordeste. A importância relativa de cada um desses grupos de produtos agrícolas está mostrada no gráfico adiante.

**Gráfico 2.2 - Participação regional no total da receita bruta da atividade pecuária brasileira - 2012**

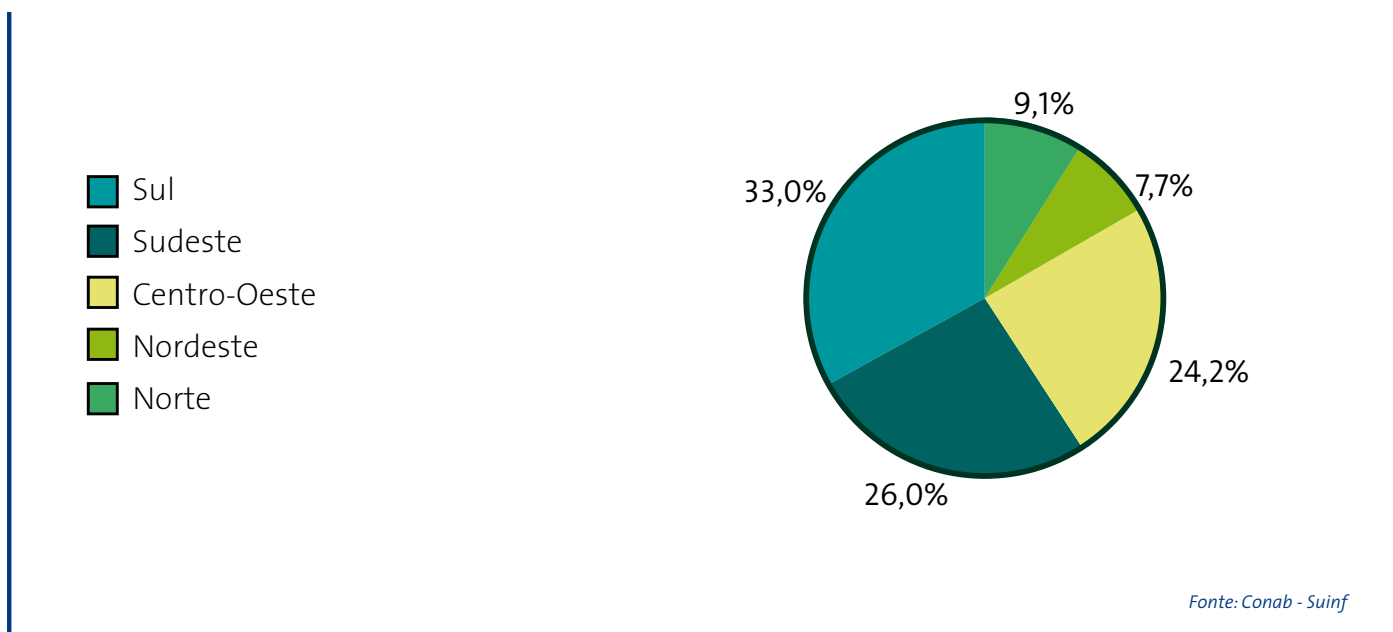

Quando juntamos os dois ramos da atividade agropecuária, agrícola e pecuária, podemos observar que as regiões sudeste, sul e centro-oeste têm um volume de receita bastante próximo. Essas três regiões representaram, na safra 2011-2012, 83,8% do total da receita bruta gerada pela atividade agropecuária brasileira. As regiões nordeste e norte, que representaram 16,2% desse valor, tem uma participação menos expressiva.

**Gráfico 2.3 - Participação regional no total da receita bruta da atividade agropecuária brasileira - 2012**

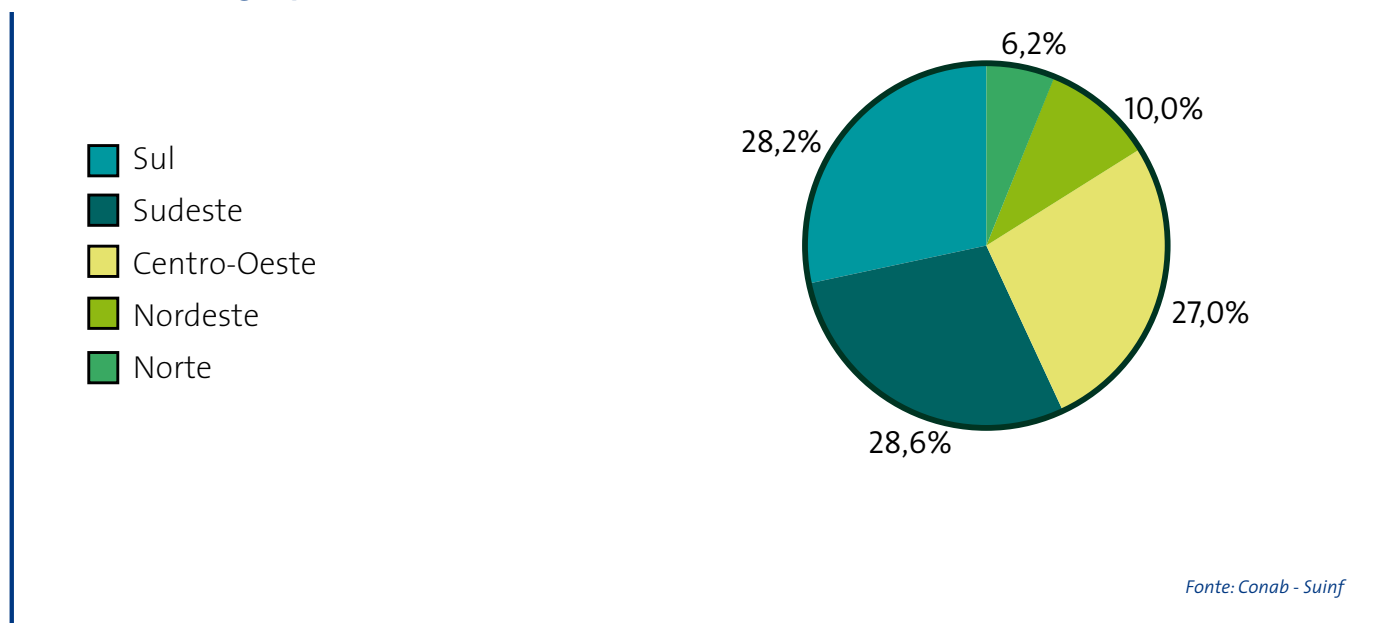

Em termos da importância relativa das unidades da federação, o quadro adiante apresenta a lista de acordo com o desempenho de cada uma delas, cabendo ao estado de São Paulo o predomínio na atividade agrícola e o estado do Paraná na atividade pecuária. Quando agregamos a receita de todos os produtos da lista, o estado de São Paulo desponta como o estado de maior atividade agropecuária no país, seguido do Paraná e de Mato Grosso. O quadro completo, em ordem alfabética, na atividade agrícola, pecuária e agropecuária é o seguinte:

**Tabela 2.1 - Receita bruta dos estados e participação da pecuária e da produção agrícola - 2012**

Unidade	Pecuária		Agrícola		Agropecuária		Participação relativa	
	Receita bruta (R\$ mil)	Participação do estado (%)	Receita bruta (R\$ mil)	Participação do estado (%)	Receita bruta (R\$ mil)	Participação do estado (%)	Pecuária (%)	Agrícola (%)
1 AC	697.176,02	0,5%	814.981,15	0,4%	1.512.157,17	0,4%	46,1%	53,9%
2 AL	560.673,01	0,4%	2.154.339,80	1,0%	2.715.012,80	0,8%	20,7%	79,3%
3 AP	50.664,68	0,0%	83.808,82	0,0%	134.473,50	0,0%	37,7%	62,3%
4 AM	644.531,80	0,5%	665.414,61	0,3%	1.309.946,41	0,4%	49,2%	50,8%
5 BA	3.652.688,35	2,6%	10.348.535,93	5,0%	14.001.224,28	4,0%	26,1%	73,9%
6 CE	1.304.439,81	0,9%	1.003.379,99	0,5%	2.307.819,81	0,7%	56,5%	43,5%
7 DF	726.475,34	0,5%	554.798,57	0,3%	1.281.273,91	0,4%	56,7%	43,3%
8 ES	1.494.897,08	1,1%	4.220.892,45	2,0%	5.715.789,53	1,6%	26,2%	73,8%
9 GO	11.936.298,87	8,6%	18.804.210,29	9,0%	30.740.509,16	8,8%	38,8%	61,2%
10 MA	1.266.198,55	0,9%	3.116.280,81	1,5%	4.382.479,35	1,3%	28,9%	71,1%
11 MT	12.024.386,03	8,7%	30.967.567,36	14,8%	42.991.953,38	12,4%	28,0%	72,0%
12 MS	8.940.488,86	6,4%	9.847.643,77	4,7%	18.788.132,63	5,4%	47,6%	52,4%
13 MG	17.594.210,01	12,7%	24.170.680,97	11,6%	41.764.890,98	12,0%	42,1%	57,9%
14 PA	4.979.941,05	3,6%	3.562.832,68	1,7%	8.542.773,73	2,5%	58,3%	41,7%
15 PB	529.371,28	0,4%	1.265.694,62	0,6%	1.795.065,90	0,5%	29,5%	70,5%
16 PR	18.838.914,56	13,6%	26.561.643,61	12,7%	45.400.558,18	13,1%	41,5%	58,5%
17 PE	1.823.328,04	1,3%	2.354.841,78	1,1%	4.178.169,82	1,2%	43,6%	56,4%
18 PI	592.119,13	0,4%	2.079.983,60	1,0%	2.672.102,72	0,8%	22,2%	77,8%
19 RJ	987.227,53	0,7%	1.049.173,99	0,5%	2.036.401,53	0,6%	48,5%	51,5%
20 RN	470.034,87	0,3%	646.902,18	0,3%	1.116.937,05	0,3%	42,1%	57,9%
21 RS	14.985.036,81	10,8%	19.131.806,07	9,2%	34.116.842,88	9,8%	43,9%	56,1%
22 RO	3.914.661,13	2,8%	1.594.366,48	0,8%	5.509.027,61	1,6%	71,1%	28,9%
23 RR	160.052,07	0,1%	221.013,69	0,1%	381.065,77	0,1%	42,0%	58,0%
24 SC	12.071.790,03	8,7%	6.565.949,26	3,1%	18.637.739,28	5,4%	64,8%	35,2%
25 SP	16.044.845,13	11,6%	34.048.422,26	16,3%	50.093.267,39	14,4%	32,0%	68,0%
26 SE	448.350,65	0,3%	1.075.167,51	0,5%	1.523.518,16	0,4%	29,4%	70,6%
27 TO	2.132.735,93	1,5%	2.075.935,01	1,0%	4.208.670,94	1,2%	50,7%	49,3%
<b>Brasil</b>	<b>138.871.536,63</b>	<b>100,0%</b>	<b>208.986.267,25</b>	<b>100,0%</b>	<b>347.857.803,87</b>	<b>100,0%</b>	<b>39,92%</b>	<b>60,08%</b>

Fonte: Conab - Suinf

A importância relativa dos dois ramos de atividade, agrícola e pecuário, por região está mostrada no gráfico adiante.

**Gráfico 2.4 - Participação percentual na receita bruta por região - agricultura x pecuária - 2012**

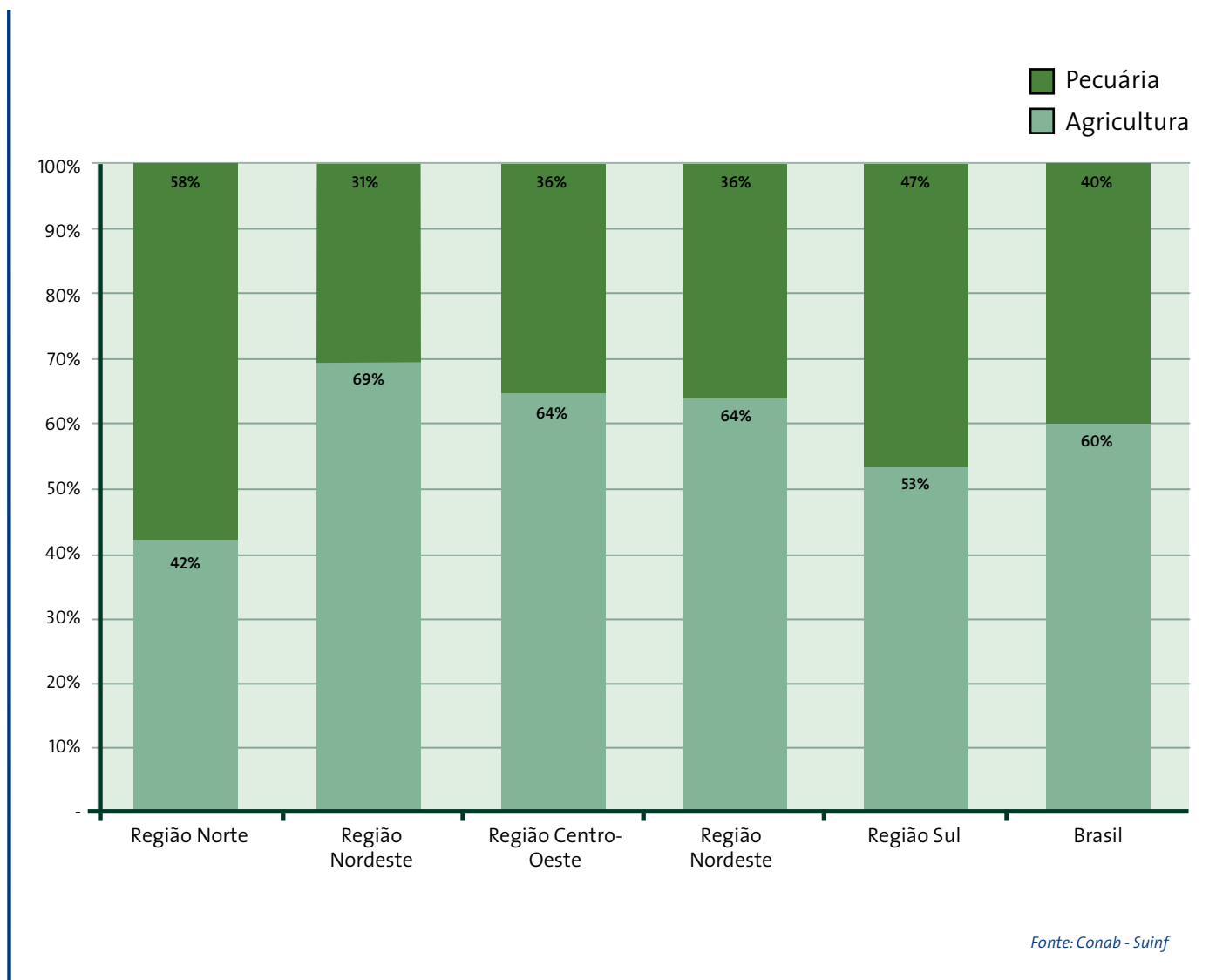

Da mesma forma que para os produtos individuais, temos como comparar o desempenho estadual e regional entre os anos 2009, 2010, 2011 e 2012, e discriminar aqueles que tiveram aumento da receita bruta entre os dois últimos anos daqueles que tiveram redução no total faturado. Estes dados estão mostrados nos três quadros seguintes, separando o comportamento dos produtos agrícolas, produtos pecuários e o total para todos os produtos de nossa lista.



**Tabela 2.2 - Comportamento da receita bruta anual nos estados e regiões - produtos agrícolas 2009, 2010, 2011 e 2012**

Região/Estado	2009	2010	2011	2012	Variação 2011-2012	
	R\$ mil	R\$ mil	R\$ mil	R\$ mil	R\$ mil	%
<b>Região Norte</b>	<b>5.271.170,21</b>	<b>5.557.762,14</b>	<b>7.349.503,93</b>	<b>9.018.352,45</b>	<b>1.668.848,52</b>	<b>22,7%</b>
Acre	331.701,49	447.764,36	758.791,83	814.981,15	56.189,32	7,4%
Amapá	33.549,24	44.337,34	51.861,88	83.808,82	31.946,94	61,6%
Amazonas	275.640,01	319.610,39	364.270,77	665.414,61	301.143,84	82,7%
Pará	2.352.231,20	2.341.755,34	2.904.151,74	3.562.832,68	658.680,95	22,7%
Rondônia	1.043.861,20	1.143.732,07	1.318.868,69	1.594.366,48	275.497,79	20,9%
Roraima	132.311,42	171.556,51	184.724,80	221.013,69	36.288,89	19,6%
Tocantins	1.101.875,65	1.089.006,13	1.766.834,22	2.075.935,01	309.100,80	17,5%
<b>Região Nordeste</b>	<b>19.832.628,75</b>	<b>21.377.248,80</b>	<b>27.811.245,91</b>	<b>24.045.126,21</b>	<b>(3.766.119,70)</b>	<b>-13,5%</b>
Alagoas	1.727.326,92	2.384.499,78	2.452.647,85	2.154.339,80	(298.308,05)	-12,2%
Bahia	8.948.350,21	9.512.322,60	12.639.585,36	10.348.535,93	(2.291.049,43)	-18,1%
Ceará	1.224.838,07	947.569,92	1.954.337,86	1.003.379,99	(950.957,86)	-48,7%
Maranhão	2.025.842,00	2.188.739,69	3.023.559,44	3.116.280,81	92.721,36	3,1%
Paraíba	928.799,31	986.500,50	1.207.290,86	1.265.694,62	58.403,77	4,8%
Pernambuco	2.498.658,42	2.926.763,42	2.864.726,03	2.354.841,78	(509.884,25)	-17,8%
Piauí	1.251.120,26	1.030.390,07	1.798.986,55	2.079.983,60	280.997,04	15,6%
Rio Grande do Norte	585.522,45	483.479,76	717.090,83	646.902,18	(70.188,65)	-9,8%
Sergipe	642.171,13	916.983,05	1.153.021,14	1.075.167,51	(77.853,63)	-6,8%
<b>Região Centro-Oeste</b>	<b>32.568.961,21</b>	<b>31.458.487,70</b>	<b>46.066.565,14</b>	<b>60.174.219,98</b>	<b>14.107.654,84</b>	<b>30,6%</b>
Distrito Federal	365.189,32	282.796,91	482.161,74	554.798,57	72.636,83	15,1%
Goiás	11.166.991,78	10.628.546,97	16.060.692,82	18.804.210,29	2.743.517,47	17,1%
Mato Grosso	15.976.626,43	14.647.952,65	21.684.847,72	30.967.567,36	9.282.719,64	42,8%
Mato Grosso do Sul	5.060.153,69	5.899.191,17	7.838.862,86	9.847.643,77	2.008.780,91	25,6%
<b>Região Sudeste</b>	<b>43.827.472,27</b>	<b>54.569.016,89</b>	<b>61.186.740,26</b>	<b>63.489.169,67</b>	<b>2.302.429,41</b>	<b>3,8%</b>
Espirito Santo	2.421.388,24	2.322.333,34	3.486.582,27	4.220.892,45	734.310,18	21,1%
Minas Gerais	15.141.982,37	18.570.955,84	23.213.837,37	24.170.680,97	956.843,60	4,1%
Rio de Janeiro	583.876,35	583.164,57	792.505,06	1,049.173,99	256.668,94	32,4%
São Paulo	25.680.225,31	33.092.563,14	33.693.815,56	34.048.422,26	354.606,94	1,1%
<b>Região Sul</b>	<b>41.089.039,61</b>	<b>42.803.111,92</b>	<b>52.954.823,33</b>	<b>52.259.398,94</b>	<b>(695.424,39)</b>	<b>-1,3%</b>
Paraná	17.524.307,71	19.997.145,12	25.103.753,80	26.561.643,61	1.457.889,81	5,8%
Rio Grande do Sul	17.615.295,27	16.808.163,38	21.143.990,78	19.131.806,07	(2.012.184,71)	-9,5%
Santa Catarina	5.949.436,63	5.997.803,43	6.707.078,75	6.565.949,26	(141.129,49)	-2,1%
<b>Brasil</b>	<b>142.589.272,05</b>	<b>155.765.627,46</b>	<b>195.368.878,57</b>	<b>208.986.267,25</b>	<b>13.617.388,68</b>	<b>7,0%</b>

Fonte: Conab - Suinf

**Tabela 2.3 - Comportamento da receita bruta anual nos estados e regiões - produtos pecuários 2009, 2010, 2011 e 2012**

Região/Estado	2009	2010	2011	2012	Variação 2011-2012	
	R\$ mil	R\$ mil	R\$ mil	R\$ mil	R\$ mil	%
<b>Região Norte</b>	<b>10.166.938,80</b>	<b>11.981.645,17</b>	<b>13.601.433,62</b>	<b>12.579.726,68</b>	<b>(1.021.670,93)</b>	<b>-7,5%</b>
Acre	670.482,04	915.576,05	932.031,66	697.176,02	(234.855,65)	-25,2%
Amapá	34.557,83	40.590,05	43.853,43	50.664,68	6.811,24	15,5%
Amazonas	375.153,86	503.909,27	618.245,36	644.531,80	26.286,44	4,3%
Pará	4.095.709,53	4.565.458,15	5.397.012,09	4.979.941,05	(417.071,04)	-7,7%
Rondônia	3.181.595,23	3.883.197,42	4.205.498,52	3.914.661,13	(290.837,39)	-6,9%
Roraima	131.445,14	158.677,62	159.682,28	160.052,07	369,80	0,2%
Tocantins	1.677.995,17	1.914.236,61	2.245.110,26	2.132.735,93	(112.374,33)	-5,0%
<b>Região Nordeste</b>	<b>10.273.573,54</b>	<b>11.221.431,37</b>	<b>11.047.063,66</b>	<b>10.647.203,69</b>	<b>(399.859,97)</b>	<b>-3,6%</b>
Alagoas	474.409,54	599.433,25	611.672,12	560.673,01	(50.999,12)	-8,3%
Bahia	3.381.238,94	3.802.785,92	3.598.706,36	3.652.688,35	53.981,99	1,5%
Ceará	1.224.226,91	1.292.975,19	1.277.119,21	1.304.439,81	27.320,60	2,1%
Maranhão	1.625.989,96	1.582.727,48	1.623.653,05	1.266.198,55	(357.454,50)	-22,0%
Paraíba	412.467,98	467.916,47	529.798,86	529.371,28	427,58	-0,1%
Pernambuco	1.830.783,16	2.015.092,73	2.024.088,41	1.823.328,04	(200.760,37)	-9,9%
Piauí	527.216,12	556.890,07	545.699,06	592.119,13	46.420,07	8,5%
Rio Grande do Norte	423.362,64	470.809,28	460.182,35	470.034,87	9.852,52	2,1%
Sergipe	373.878,27	432.800,99	376.144,23	448.350,65	72.206,42	19,2%
<b>Região Centro-Oeste</b>	<b>22.210.991,87</b>	<b>25.555.643,18</b>	<b>30.728.583,74</b>	<b>33.627.649,10</b>	<b>2.899.065,36</b>	<b>9,4%</b>
Distrito Federal	495.357,17	601.020,80	695.556,10	726.475,34	30.919,24	4,4%
Goiás	7.829.036,58	9.293.421,22	11.225.621,54	11.936.298,87	710.677,33	6,3%
Mato Grosso	7.614.185,86	8.709.254,02	10.592.247,04	12.024.386,03	1.432.138,98	13,5%
Mato Grosso do Sul	6.272.412,26	6.951.947,13	8.215.159,06	8.940.448,86	725.329,81	8,8%
<b>Região Sudeste</b>	<b>26.019.684,79</b>	<b>28.923.741,35</b>	<b>34.107.926,25</b>	<b>36.121.179,76</b>	<b>2.013.253,51</b>	<b>5,9%</b>
Espirito Santo	1.087.768,88	1.278.621,26	1.463.316,79	1.494.897,08	31.580,28	2,2%
Minas Gerais	12.465.691,18	14.015.676,16	16.040.827,92	17.594.210,01	1.553.382,10	9,7%
Rio de Janeiro	667.808,86	819.465,41	945.905,23	987.227,53	41.322,31	4,4%
São Paulo	11.798.415,87	12.809.978,52	15.657.876,31	16.044.845,13	386.968,82	2,5%
<b>Região Sul</b>	<b>31.783.523,74</b>	<b>36.690.681,06</b>	<b>42.511.583,92</b>	<b>45.895.741,40</b>	<b>3.384.157,48</b>	<b>8,0%</b>
Paraná	12.932.239,03	14.803.354,45	17.139.291,89	18.838.941,56	1.699.622,68	9,9%
Rio Grande do Sul	10.235.717,80	11.896.461,73	13.970.027,71	14.985.036,81	1.015.009,10	7,3%
Santa Catarina	8.615.566,90	9.990.864,88	11.402.264,32	12.071.790,03	669.525,71	5,9%
<b>Brasil</b>	<b>100.454.712,74</b>	<b>114.373.142,12</b>	<b>131.996.591,18</b>	<b>138.871.536,63</b>	<b>6.874.945,44</b>	<b>5,2%</b>

Fonte: Conab - Suinf

**Tabela 2.4 - Comportamento da receita bruta anual nos estados e regiões - todos os produtos agrícolas e pecuários da lista - 2009, 2010, 2011 e 2012**

Região/Estado	2009	2010	2011	2012	Variação 2011-2012	
	R\$ mil	R\$ mil	R\$ mil	R\$ mil	R\$ mil	%
<b>Região Norte</b>	<b>15.438.109,01</b>	<b>17.539.407,31</b>	<b>20.950.937,54</b>	<b>21.598.115,13</b>	<b>647.177,58</b>	<b>3,1%</b>
Acre	1.002.183,53	1.363.340,41	1.690.823,50	1.512.157,17	(178.666,33)	-10,6%
Amapá	68.107,07	84.927,39	95.715,32	134.473,50	38.758,18	40,5%
Amazonas	650.793,87	823.519,66	982.516,13	1.309.946,41	327.430,28	33,3%
Pará	6.447.940,73	6.907.213,49	8.301.163,83	8.542.773,73	241.609,90	2,9%
Rondônia	4.225.456,43	5.026.929,49	5.524.367,21	5.509.027,61	(15.339,60)	-0,3%
Roraima	263.756,56	330.234,13	344.407,08	381.065,77	36.658,69	10,6%
Tocantins	2.779.870,82	3.003.242,74	4.011.944,48	4.208.670,94	196.726,46	4,9%
<b>Região Nordeste</b>	<b>30.106.202,29</b>	<b>32.598.680,16</b>	<b>38.858.309,57</b>	<b>34.692.329,90</b>	<b>(4.165.979,67)</b>	<b>-10,7%</b>
Alagoas	2.201.736,46	2.983.933,03	3.064.319,97	2.715.012,80	(349.307,17)	-11,4%
Bahia	12.329.589,15	13.315.108,52	16.238.291,72	14.001.224,28	(2.237.067,44)	-13,8%
Ceará	2.449.064,98	2.240.545,11	3.231.457,07	2.307.819,28	(923.637,26)	-28,6%
Maranhão	3.651.831,96	3.771.467,17	4.647.212,49	4.382.479,35	(264.733,13)	-5,7%
Paraíba	1.341.267,29	1.454.416,97	1.737.089,72	1.795.065,90	57.976,19	3,3%
Pernambuco	4.329.441,58	4.941.856,15	4.888.814,44	4.178.169,82	(710.644,62)	-14,5%
Piauí	1.778.336,38	1.587.280,14	2.344.685,61	2.672.102,72	327.417,11	14,0%
Rio Grande do Norte	1.008.885,09	954.289,03	1.177.273,18	1.116.937,05	(60.336,13)	-5,1%
Sergipe	1.016.049,39	1.349.784,04	1.529.165,38	1.523.518,16	(5.647,21)	-0,4%
<b>Região Centro-Oeste</b>	<b>54.779.953,08</b>	<b>57.014.130,88</b>	<b>76.795.148,88</b>	<b>93.801.869,08</b>	<b>17.006.720,20</b>	<b>22,1%</b>
Distrito Federal	860.546,49	883.817,71	1.177.717,84	1.281.273,91	103.556,07	8,8%
Goiás	18.996.028,35	19.921.968,19	27.286.314,36	30.740.509,16	3.454.194,80	12,7%
Mato Grosso	23.590.812,29	23.357.206,67	32.277.094,76	42.991.953,38	10.714.858,62	33,2%
Mato Grosso do Sul	11.332.565,95	12.851.138,30	16.054.021,92	18.788.132,63	2.734.110,72	17,0%
<b>Região Sudeste</b>	<b>69.847.157,06</b>	<b>83.492.758,24</b>	<b>95.294.666,51</b>	<b>99.610.349,43</b>	<b>4.315.682,92</b>	<b>4,5%</b>
Espirito Santo	3.509.157,12	3.600.954,60	4.949.899,07	5.715.789,53	765.890,46	15,5%
Minas Gerais	27.607.673,56	32.586.632,01	39.254.665,29	41.764.890,98	2.510.225,69	6,4%
Rio de Janeiro	1.251.685,21	1.402.629,98	1.738.410,28	2.036.401,53	297.991,24	17,1%
São Paulo	37.478.641,18	45.902.541,66	49.351.691,87	50.093.267,39	741.575,52	1,5%
<b>Região Sul</b>	<b>72.872.563,35</b>	<b>79.493.792,98</b>	<b>95.466.407,25</b>	<b>98.155.140,34</b>	<b>2.688.733,09</b>	<b>2,8%</b>
Paraná	30.456.546,75	34.800.499,56	42.243.045,69	45.400.558,18	3.157.512,49	7,5%
Rio Grande do Sul	27.851.013,07	28.704.625,11	35.114.018,49	34.116.842,88	(997.175,61)	-2,8%
Santa Catarina	14.565.003,53	15.988.668,31	18.109.343,07	18.637.739,28	528.396,21	2,9%
<b>Brasil</b>	<b>243.043.984,79</b>	<b>270.138.769,57</b>	<b>327.365.469,75</b>	<b>347.857.803,87</b>	<b>20.492.334,12</b>	<b>6,3%</b>

Fonte: Conab - Suinf

Os quadros apresentados indicam que a maioria dos estados, com exceção dos estados da região nordeste, tiveram aumento na receita bruta no ano de 2012, quando comparado com o ano de 2011. O comportamento da maioria dos estados da região nordeste sofreram forte redução no nível anual da receita bruta causado pela forte estiagem que assolou a região e reduziu a produção de todos os produtos importantes da região (soja, milho, feijão, cana-de-açúcar, carne de bovinos e suínos, leite, mamona, castanha de caju, arroz e sisal). O mesmo problema de escassez de chuva prejudicou fortemente a safra de soja, milho e fumo no estado do Rio Grande do Sul, com forte impacto na receita bruta.

A distribuição das unidades da federação que tiveram aumento de receita e aquelas que tiveram redução, em termos de valor, pode ser visualizada no gráfico adiante:

**Gráfico 2.5 - Variação da receita bruta nos estados entre os anos 2011 e 2012 (de acordo com o valor)**

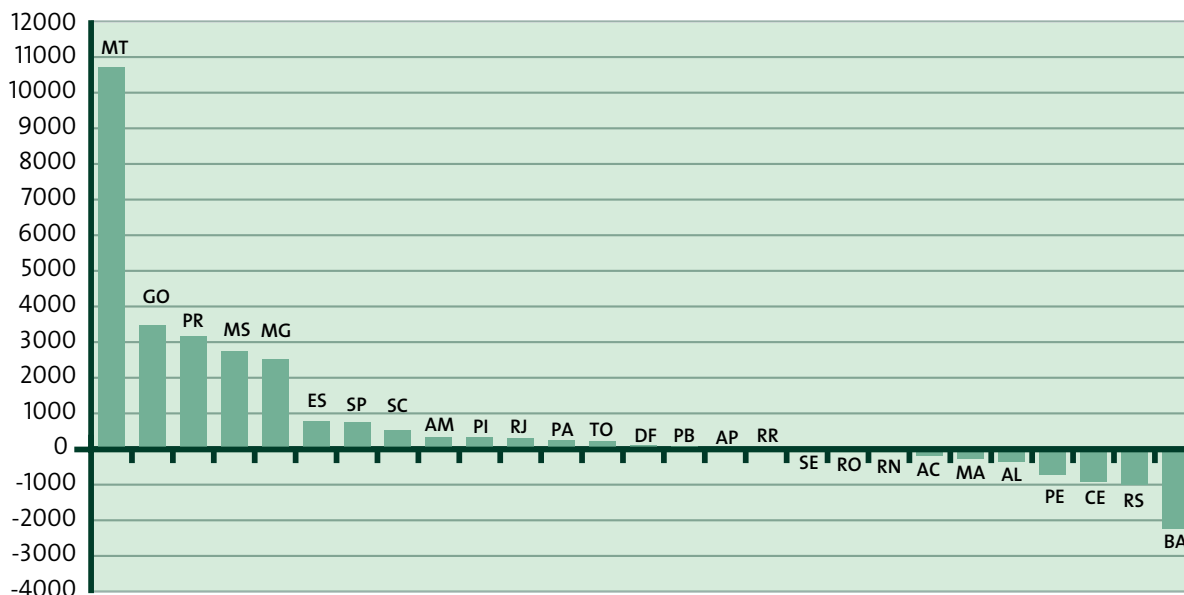

Fonte: Conab - Suinf

A mesma informação, de acordo com a variação percentual, está mostrada no gráfico abaixo:

**Gráfico 2.6 - Variação da receita bruta nos estados entre os anos 2011 e 2012 (de acordo com o percentual)**

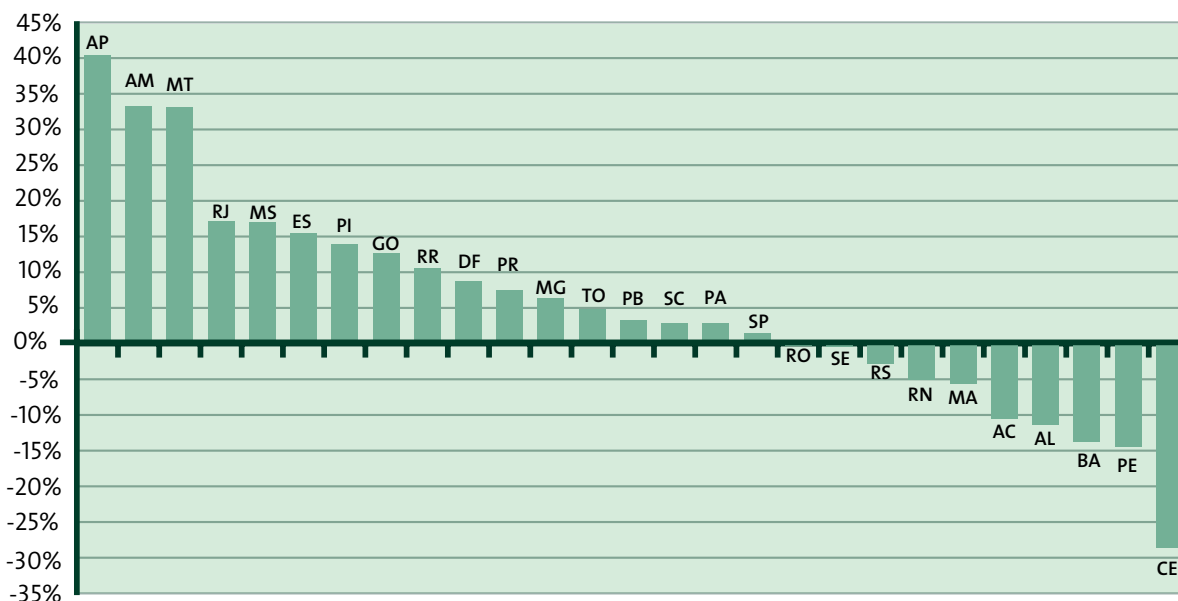

Fonte: Conab - Suinf



Rolos de fios de sisal produzidos na APAEB - Foto: Paulo Fridman / Pulsar Imagens

## ANEXO ESTATÍSTICO DA PARTE II







## LISTA DE TABELAS E GRÁFICOS INCLUÍDOS

Tabela 2.5 - Receita bruta anual por natureza de atividade, região e estado - 2012

Tabela 2.5a - Receita bruta anual por natureza de atividade e estado - por ordem de participação - 2012

Gráfico 2.7-Participação das Unidades da Federação no valor bruto da receita agropecuária brasileira - 2012

Tabela 2.6 - Receita bruta anual por grupo de produtos agrícolas, estado, região e ordem de participação - oleaginosas/leguminosas - 2012

Gráfico 2.8-Receita bruta do grupo “oleaginosas leguminosas” nos dez principais estados produtores - 2012

Tabela 2.7 - Receita bruta anual por grupo de produtos agrícolas, estado, região e ordem de participação - cereais - 2012

Gráfico 2.9 -Receita bruta anual do grupo “cereal” nos dez principais estados produtores - 2012

Tabela 2.8 - Receita bruta anual por grupo de produtos agrícolas, estado, região e ordem de participação - fibras - 2012

Gráfico 2.10 -Receita bruta anual do grupo “fibras” nos dez principais estados produtores - 2012

Tabela 2.9 - Receita bruta anual por grupo de produtos agrícolas, estado, região e ordem de participação - frutas - 2012

Gráfico 2.11-Receita bruta anual do grupo “frutas” nos dez principais estados produtores - 2012

Tabela 2.10-Receita bruta anual por grupo de produtos agrícolas, estado, região e ordem de participação - hortícolas - 2012

Gráfico 2.12 -Receita bruta anual do grupo “hortícolas” nos dez principais estados produtores - 2012

Tabela 2.11 - Receita bruta anual por grupo de produtos agrícolas, estado, região e ordem de participação - outros - 2012

Gráfico 2.13 - Receita bruta anual do grupo “outros” nos dez principais estados produtores - 2012

Tabela 2.12 - Receita bruta anual por subgrupo de produtos pecuários, estado, região e ordem de participação - carne de bovinos - 2012

Gráfico 2.14 - Receita bruta anual do grupo “carne de bovinos” nos dez principais estados produtores - 2012

Tabela 2.13 - Receita bruta anual por subgrupo de produtos pecuários, estado, região e ordem de participação - carne de frango - 2012

Gráfico 2.15-Receita bruta anual do grupo “carne de frango” nos dez principais estados produtores - 2012

Tabela 2.14 - Receita bruta anual por subgrupo de produtos pecuários, estado, região e ordem de participação - carne de suínos - 2012

Gráfico 2.16-Receita bruta anual do grupo “carne de suínos” nos dez principais estados produtores - 2012

Tabela 2.15 - Receita bruta anual por subgrupo de produtos pecuários, estado, região e ordem de participação - leite de vaca - 2012

Gráfico 2.17 - Receita bruta anual do grupo “leite de vaca” nos dez principais estados produtores - 2012

Tabela 2.16 - Receita bruta anual por subgrupo de produtos pecuários, estado, região e ordem de participação - ovo de galinha - 2012

Gráfico 2.18 - Receita bruta anual do grupo “ovo de galinha” nos dez principais estados produtores - 2012

Tabela 2.17 - Receita bruta anual por grupo de produtos agrícolas, estado, região e ordem de participação - todos os produtos agrícolas - 2012

Gráfico 2.19 - Receita bruta da produção agrícola nos dez principais estados produtores - 2012

Tabela 2.18 - Receita bruta anual por subgrupo de produtos pecuários, estado, região e ordem de participação - todos os produtos pecuários - 2012

Gráfico 2.20 - Receita bruta da pecuária nos dez principais estados produtores - 2012

**Tabela 2.5 - Receita bruta anual por natureza de atividade, região e estado - 2012**

Região/Estado	Pecuária		Agrícola		Agropecuária		Participação relativa	
	Valor (R\$ mil)	Participação do estado (%)	Valor (R\$ mil)	Participação do estado (%)	Valor (R\$ mil)	Participação do estado (%)	Pecuária (%)	Agrícola (%)
<b>Região Norte</b>	<b>12.579.762,68</b>	<b>9,1%</b>	<b>9.018.352,45</b>	<b>6,5%</b>	<b>21.598.115,13</b>	<b>15,6%</b>	<b>58,2%</b>	<b>41,8%</b>
Acre	697.176,02	0,5%	814.981,15	0,6%	1.512.157,17	1,1%	46,1%	53,9%
Amapá	50.664,68	0,0%	83.808,82	0,1%	134.473,50	0,1%	37,7%	62,3%
Amazonas	644.531,80	0,5%	665.414,61	0,5%	1.309.946,41	0,9%	49,2%	50,8%
Pará	4.979.941,05	3,6%	3.562.832,68	2,6%	8.542.773,73	6,2%	58,3%	41,7%
Rondônia	3.914.661,13	2,8%	1.594.366,48	1,1%	5.509.027,61	4,0%	71,1%	28,9%
Roraima	160.052,07	0,1%	221.013,69	0,2%	381.065,77	0,3%	42,0%	58,0%
Tocantins	2.132.735,93	1,5%	2.075.935,01	1,5%	4.208.670,94	3,0%	50,7%	49,3%
<b>Região Nordeste</b>	<b>10.647.203,687</b>	<b>7,7%</b>	<b>24.045.126,209</b>	<b>17,3%</b>	<b>34.692.329,896</b>	<b>25,0%</b>	<b>30,7%</b>	<b>69,3%</b>
Alagoas	560.673,01	0,4%	2.154.339,80	1,6%	2.715.012,80	2,0%	20,7%	79,3%
Bahia	3.652.688,35	2,6%	10.348.535,93	7,5%	14.001.224,28	10,1%	26,1%	73,9%
Ceará	1.304.439,81	0,9%	1.003.379,99	0,7%	2.307.819,81	1,7%	56,5%	43,5%
Maranhão	1.266.198,55	0,9%	3.116.280,81	2,2%	4.382.479,35	3,2%	28,9%	71,1%
Paraíba	529.371,28	0,4%	1.265.694,62	0,9%	1.795.065,90	1,3%	29,5%	70,5%
Pernambuco	1.823.328,04	1,3%	2.354.841,78	1,7%	4.178.169,82	3,0%	43,6%	56,4%
Piauí	592.119,13	0,4%	2.079.983,60	1,5%	2.672.102,72	1,9%	22,2%	77,8%
Rio Grande do Norte	470.034,87	0,3%	646.902,18	0,5%	1.116.937,05	0,8%	42,1%	57,9%
Sergipe	448.350,65	0,3%	1.075.167,51	0,8%	1.523.518,16	1,1%	29,4%	70,6%
<b>Região Centro-Oeste</b>	<b>33.627.649,10</b>	<b>24,2%</b>	<b>60.174.219,98</b>	<b>43,3%</b>	<b>3.801.869,08</b>	<b>67,5%</b>	<b>35,8%</b>	<b>64,2%</b>
Distrito Federal	726.475,34	0,5%	554.798,57	0,4%	1.281.273,91	0,9%	56,7%	43,3%
Goiás	11.936.298,87	8,6%	18.804.210,29	13,5%	30.740.509,16	22,1%	38,8%	61,2%
Mato Grosso	12.024.386,03	8,7%	30.967.567,36	22,3%	42.991.953,38	31,0%	28,0%	72,0%
Mato Grosso do Sul	8.940.488,86	6,4%	9.847.643,77	7,1%	18.788.132,63	13,5%	47,6%	52,4%
<b>Região Sudeste</b>	<b>36.121.179,76</b>	<b>26,0%</b>	<b>63.489.169,67</b>	<b>45,7%</b>	<b>99.610.349,43</b>	<b>71,7%</b>	<b>36,3%</b>	<b>63,7%</b>
Espirito Santo	1.494.897,08	1,1%	4.220.892,45	3,0%	5.715.789,53	4,1%	26,2%	73,8%
Minas Gerais	17.594.210,01	12,7%	24.170.680,97	17,4%	41.764.890,98	30,1%	42,1%	57,9%
Rio de Janeiro	987.227,53	0,7%	1.049.173,99	0,8%	2.036.401,53	1,5%	48,5%	51,5%
São Paulo	16.044.845,13	11,6%	34.048.422,26	24,5%	50.093.267,39	36,1%	32,0%	68,0%
<b>Região Sul</b>	<b>45.895.741,40</b>	<b>33,0%</b>	<b>52.259.398,94</b>	<b>37,6%</b>	<b>98.155.140,34</b>	<b>70,7%</b>	<b>46,8%</b>	<b>53,2%</b>
Paraná	18.838.914,56	13,6%	26.561.643,61	19,1%	45.400.558,18	32,7%	41,5%	58,5%
Rio Grande do Sul	14.985.036,81	10,8%	19.131.806,07	13,8%	34.116.842,88	24,6%	43,9%	56,1%
Santa Catarina	12.071.790,03	8,7%	6.565.949,26	4,7%	18.637.739,28	13,4%	64,8%	35,2%
<b>Brasil</b>	<b>138.871.536,63</b>	<b>100,0%</b>	<b>208.986.267,25</b>	<b>150,5%</b>	<b>347.857.803,87</b>	<b>250,5%</b>	<b>39,9%</b>	<b>60,1%</b>

Fonte: Conab - Suinf

**Tabela 2.5a - Receita bruta anual por natureza de atividade, região e estado - por ordem de participação - 2012**

Estados		Pecuária	Agrícola	Agropecuária
1	São Paulo	16.044.845,13	34.048.422,26	50.093.267,39
2	Paraná	18.838.914,56	26.561.643,61	45.400.558,18
3	Mato Grosso	12.024.386,03	30.967.567,36	42.991.953,38
4	Minas Gerais	17.594.210,01	24.170.680,97	41.764.890,98
5	Rio Grande do Sul	14.985.036,81	19.131.806,07	34.116.842,88
6	Goiás	11.936.298,87	18.804.210,29	30.740.509,16
7	Mato Grosso do Sul	8.940.488,86	9.847.643,77	18.788.132,63
8	Santa Catarina	12.071.790,03	6.565.949,26	18.637.739,28
9	Bahia	3.652.688,35	10.348.535,93	14.001.224,28
10	Pará	4.979.941,05	3.562.832,68	8.542.773,73
11	Espirito Santo	1.494.897,08	4.220.892,45	5.715.789,53
12	Rondônia	3.914.661,13	1.594.366,48	5.509.027,61
13	Maranhão	1.266.198,55	3.116.280,81	4.382.479,35
14	Tocantins	2.132.735,93	2.075.935,01	4.208.670,94
15	Pernambuco	1.823.328,04	2.354.841,78	4.178.169,82
16	Alagoas	560.673,01	2.154.339,80	2.715.012,80
17	Piauí	592.119,13	2.079.983,60	2.672.102,72
18	Ceará	1.304.439,81	1.003.379,99	2.307.819,81
19	Rio de Janeiro	987.227,53	1.049.173,99	2.036.401,53
20	Paraíba	529.371,28	1.265.694,62	1.795.065,90
21	Sergipe	448.350,65	1.075.167,51	1.523.518,16
22	Acre	697.176,02	814.981,15	1.512.157,17
23	Amazonas	644.531,80	665.414,61	1.309.946,41
24	Distrito Federal	726.475,34	554.798,57	1.281.273,91
25	Rio Grande do Norte	470.034,87	646.902,18	1.116.937,05
26	Roraima	160.052,07	221.013,69	381.065,77
27	Amapá	50.664,68	83.808,82	134.473,50
<b>Brasil</b>		<b>138.871.536,63</b>	<b>208.986.267,25</b>	<b>347.857.803,87</b>

Fonte: Conab - Suinf

**Gráfico 2.7 - Participação das Unidades da Federação no valor bruto da receita agropecuária brasileira - 2012**

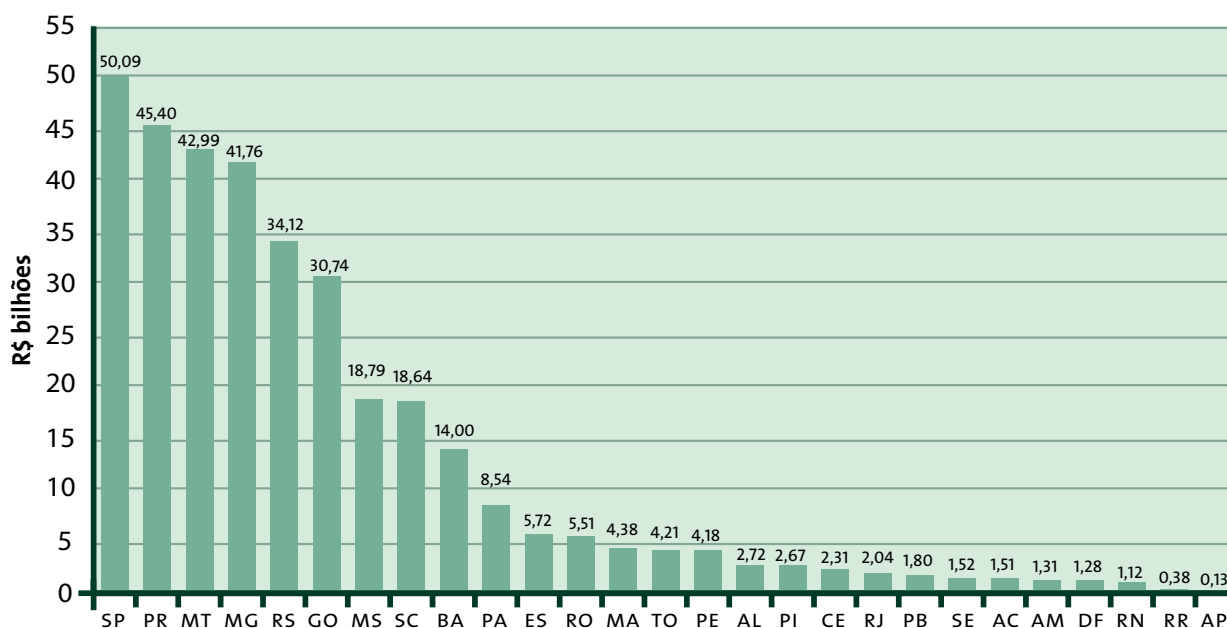

Fonte: Conab - Suinf

**Tabela 2.6 - Receita bruta anual por grupo de produtos agrícolas, estado, região e ordem de participação - oleaginosas/leguminosas - 2012**

Região/Estado	Valor (R\$ mil)	Participação (%)	Posição	Região/Estado	Valor (R\$ mil)	Participação (%)
<b>Região Norte</b>	<b>2.174.132,35</b>	<b>3,2%</b>	1	Mato Grosso	20.800.557,13	30,4%
Acre	26.689,96	0,0%	2	Paraná	11.976.498,17	17,5%
Amapá	1.976,86	0,0%	3	Goiás	8.021.016,79	11,7%
Amazonas	18.288,09	0,0%	4	Rio Grande do Sul	6.370.289,75	9,3%
Pará	401.680,86	0,6%	5	Mato Grosso do Sul	4.533.613,30	6,6%
Rondônia	449.499,32	0,7%	6	Minas Gerais	4.355.285,74	6,4%
Roraima	16.037,62	0,0%	7	Bahia	2.967.540,39	4,3%
Tocantins	1.259.959,63	1,8%	8	São Paulo	2.573.483,99	3,8%
<b>Região Nordeste</b>	<b>5.924.829,73</b>	<b>8,7%</b>	9	Maranhão	1.394.242,43	2,0%
Alagoas	53.257,25	0,1%	10	Santa Catarina	1.303.721,40	1,9%
Bahia	2.967.540,39	4,3%	11	Tocantins	1.259.959,63	1,8%
Ceará	83.134,80	0,1%	12	Piauí	1.227.115,53	1,8%
Maranhão	1.394.242,43	2,0%	13	Rondônia	449.499,32	0,66%
Paraíba	10.732,98	0,0%	14	Pará	401.680,86	0,59%
Pernambuco	117.968,02	0,2%	15	Distrito Federal	278.969,52	0,41%
Piauí	1.227.115,53	1,8%	16	Pernambuco	117.968,02	0,17%
Rio Grande do Norte	10.003,50	0,0%	17	Ceará	83.134,80	0,12%
Sergipe	60.834,84	0,1%	18	Sergipe	60.834,84	0,09%
<b>Região Centro-Oeste</b>	<b>33.634.156,74</b>	<b>49,2%</b>	19	Alagoas	53.257,25	0,08%
Distrito Federal	278.969,52	0,4%	20	Espirito Santo	41.663,44	0,06%
Goiás	8.021.016,79	11,7%	21	Acre	26.689,96	0,04%
Mato Grosso	20.800.557,13	30,4%	22	Amazonas	18.288,09	0,03%
Mato Grosso do Sul	4.533.613,30	6,6%	23	Roraima	16.037,62	0,02%
<b>Região Sudeste</b>	<b>6.977.824,04</b>	<b>10,2%</b>	24	Paraíba	10.732,98	0,02%
Espirito Santo	41.663,44	0,1%	25	Rio Grande do Norte	10.003,50	0,01%
Minas Gerais	4.355.285,74	6,4%	26	Rio de Janeiro	7.390,88	0,01%
Rio de Janeiro	7.390,88	0,01%	27	Amapá	1.976,86	0,00%
São Paulo	2.573.483,99	3,8%				
<b>Região Sul</b>	<b>19.650.509,32</b>	<b>28,7%</b>				
Paraná	11.976.498,17	17,5%				
Rio Grande do Sul	6.370.289,75	9,3%				
Santa Catarina	1.303.721,40	1,9%				
<b>Brasil</b>	<b>68.361.452,18</b>	<b>100,0%</b>		<b>Brasil</b>	<b>68.361.452,18</b>	<b>100,0%</b>

Fonte: Conab - Suinf

Nota: Amendoim, canola, feijão, girassol, mamona e soja

**Gráfico 2.8 - Receita bruta do grupo “oleaginosas/leguminosas” nos dez principais estados produtores - 2012**

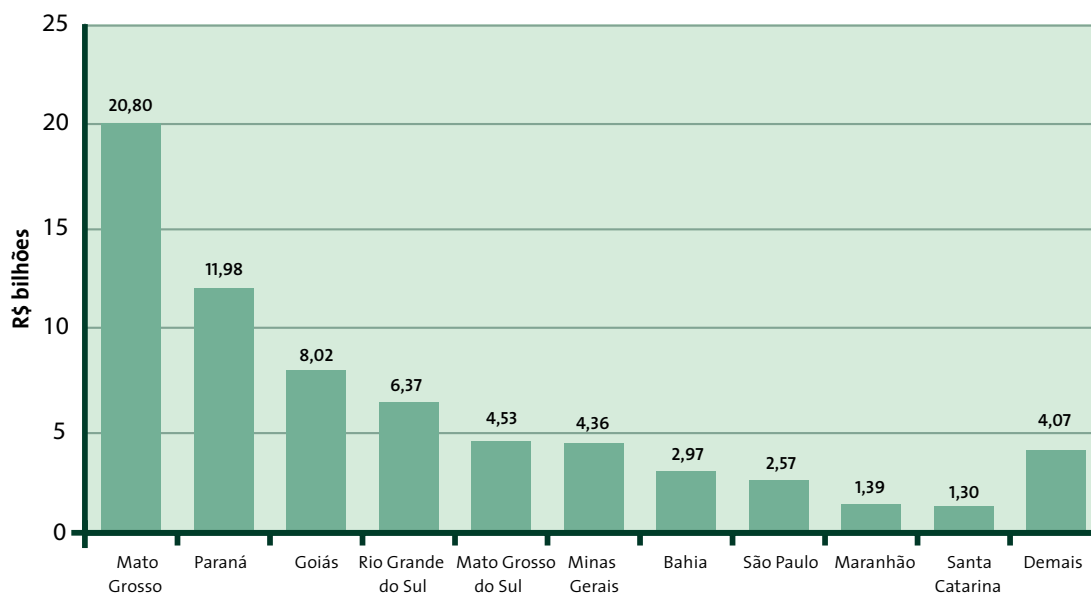

Fonte: Conab - Suinf

**Tabela 2.7 - Receita bruta anual por grupo de produtos agrícolas, estado, região e ordem de participação - cereais - 2012**

Região/Estado	Valor (R\$ mil)	Participação (%)	Posição	Região/Estado	Valor (R\$ milhões)	Participação (%)
<b>Região Norte</b>	<b>1.418.002,74</b>	<b>3,68%</b>				
Acre	66.205,12	0,17%	1	Paraná	8.189.048,50	21,2%
Amapá	3.845,75	0,01%	2	Rio Grande do Sul	7.429.100,82	19,3%
Amazonas	32.072,48	0,08%	3	Mato Grosso	5.438.073,01	14,1%
Pará	485.854,79	1,26%	4	Goiás	3.528.955,67	9,1%
Rondônia	266.231,65	0,69%	5	Minas Gerais	3.168.011,47	8,2%
Roraima	79.168,83	0,21%	6	Mato Grosso do Sul	2.465.037,10	6,4%
Tocantins	484.624,12	1,26%	7	São Paulo	2.250.412,15	5,8%
<b>Região Nordeste</b>	<b>2.654.635,02</b>	<b>6,88%</b>	8	Santa Catarina	1.839.123,63	4,8%
Alagoas	24.193,65	0,06%	9	Bahia	1.031.457,41	2,7%
Bahia	1.031.457,41	2,67%	10	Maranhão	691.376,82	1,8%
Ceará	78.682,25	0,20%	11	Pará	485.854,79	1,3%
Maranhão	691.376,82	1,79%	12	Tocantins	484.624,12	1,3%
Paraíba	2.806,68	0,01%	13	Piauí	479.297,95	1,2%
Pernambuco	23.590,55	0,06%	14	Rondônia	266.231,65	0,69%
Piauí	479.297,95	1,24%	15	Distrito Federal	144.318,86	0,37%
Rio Grande do Norte	4.540,80	0,01%	16	Sergipe	318.688,91	0,83%
Sergipe	318.688,91	0,83%	17	Roraima	79.168,83	0,21%
<b>Região Centro-Oeste</b>	<b>11.576.384,64</b>	<b>30,01%</b>	18	Ceará	78.682,25	0,20%
Distrito Federal	144.318,86	0,37%	19	Acre	66.205,12	0,17%
Goiás	3.528.955,67	9,15%	20	Espírito Santo	40.298,38	0,10%
Mato Grosso	5.438.073,01	14,10%	21	Amazonas	32.072,48	0,08%
Mato Grosso do Sul	2.465.037,10	6,39%	22	Alagoas	24.193,65	0,06%
<b>Região Sudeste</b>	<b>5.470.589,80</b>	<b>14,18%</b>	23	Pernambuco	23.590,55	0,06%
Espírito Santo	40.298,38	0,10%	24	Rio de Janeiro	11.867,80	0,03%
Minas Gerais	3.168.011,47	8,21%	25	Rio Grande do Norte	4.540,80	0,01%
Rio de Janeiro	11.867,80	0,03%	26	Amapá	3.845,75	0,01%
São Paulo	2.250.412,15	5,83%	27	Paraíba	2.806,68	0,01%
<b>Região Sul</b>	<b>17.457.272,95</b>	<b>45,25%</b>				
Paraná	8.189.048,50	21,23%	<b>Brasil</b>	<b>38.576.885,14</b>	<b>100,0%</b>	
Rio Grande do Sul	7.429.100,82	19,26%				
Santa Catarina	1.839.123,63	4,77%				
<b>Brasil</b>	<b>38.576.885,14</b>	<b>100,00%</b>				

Fonte: Conab - Suinf

Nota: Arroz, aveia, centeio, cevada, milho, sorgo, trigo e triticale

**Gráfico 2.9 - Receita bruta do grupo “cereais” nos dez principais estados produtores - 2012**

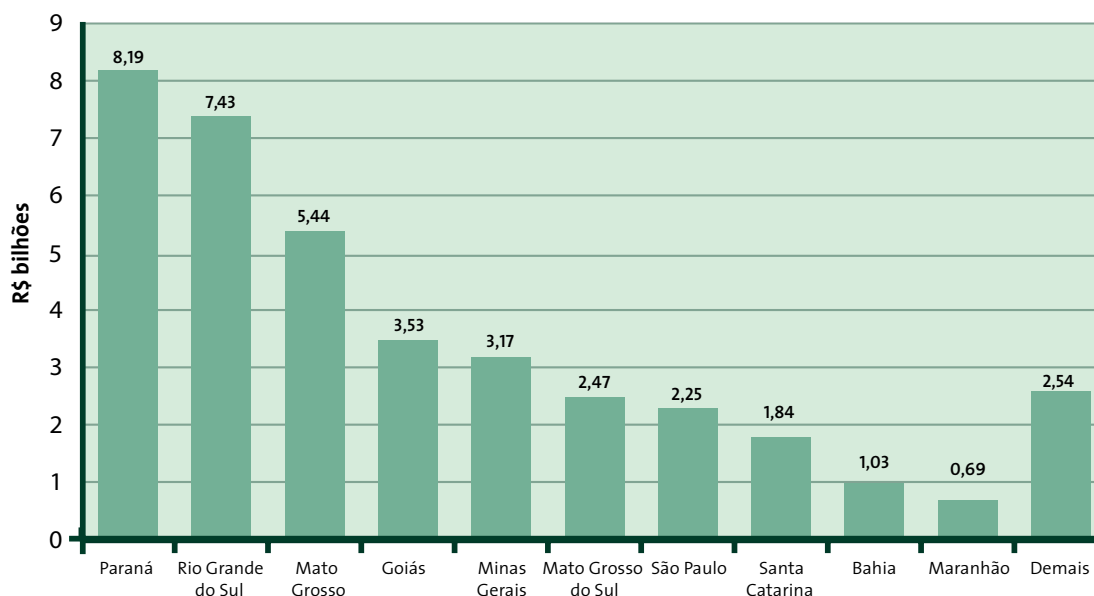

Fonte: Conab - Suinf



**Tabela 2.8 - Receita bruta anual por grupo de produtos agrícolas, estado, região e ordem de participação - fibras - 2012**

Região/Estado	Valor (R\$ mil)	Participação (%)	Posição	Região/Estado	Valor (R\$ mil)	Participação (%)
<b>Região Norte</b>	<b>50.375,22</b>	<b>0,8%</b>	1	Mato Grosso	3.440.005,96	54,3%
Acre	-	-	2	Bahia	1.696.952,88	26,8%
Amapá	-	-	3	Goiás	427.012,87	6,7%
Amazonas	17.476,50	0,3%	4	Mato Grosso do Sul	284.166,89	4,5%
Pará	3.353,80	0,1%	5	Minas Gerais	151.046,25	2,4%
Rondônia	-	-	6	Piauí	95.922,76	1,5%
Roraima	-	-	7	Maranhão	95.590,85	1,5%
Tocantins	29.544,92	0,5%	8	São Paulo	82.153,14	1,3%
<b>Região Nordeste</b>	<b>1.899.831,95</b>	<b>30,0%</b>	9	Tocantins	29.544,92	0,47%
Alagoas	-	0,00%	10	Amazonas	17.476,50	0,28%
Bahia	1.696.952,88	26,8%	11	Paraíba	8.224,01	0,13%
Ceará	1.932,77	0,0%	12	Pará	3.353,80	0,05%
Maranhão	95.590,85	1,5%	13	Paraná	2.660,66	0,04%
Paraíba	8.224,01	0,1%	14	Ceará	1.932,77	0,03%
Pernambuco	334,75	0,01%	15	Rio Grande do Norte	873,94	0,01%
Piauí	95.922,76	1,5%	16	Pernambuco	334,75	0,01%
Rio Grande do Norte	873,94	0,0%	17	Acre	-	-
Sergipe	-	0,0%	18	Amapá	-	-
<b>Região Centro-Oeste</b>	<b>4.151.185,72</b>	<b>65,5%</b>	19	Rondônia	-	-
Distrito Federal	-	-	20	Roraima	-	-
Goiás	427.012,87	6,7%	21	Alagoas	-	-
Mato Grosso	3.440.005,96	54,3%	22	Sergipe	-	-
Mato Grosso do Sul	284.166,89	4,5%	23	Distrito Federal	-	-
<b>Região Sudeste</b>	<b>233.199,39</b>	<b>3,7%</b>	24	Espírito Santo	-	-
Espírito Santo	-	-	25	Rio de Janeiro	-	-
Minas Gerais	151.046,25	2,4%	26	Rio Grande do Sul	-	-
Rio de Janeiro	-	-	27	Santa Catarina	-	-
São Paulo	82.153,14	1,3%	<b>Brasil</b>	<b>6.337.252,95</b>	<b>100,0%</b>	
<b>Região Sul</b>	<b>2.660,66</b>	<b>0,0%</b>				
Paraná	2.660,66	0,0%				
Rio Grande do Sul	-	-				
Santa Catarina	-	-				
<b>Brasil</b>	<b>6.337.252,95</b>	<b>100,0%</b>				

Fonte: Conab - Suinf  
Nota: Algodão, juta/malva e sisal

**Gráfico 2.10 - Receita bruta do grupo “fibras” nos dez principais estados produtores - 2012**

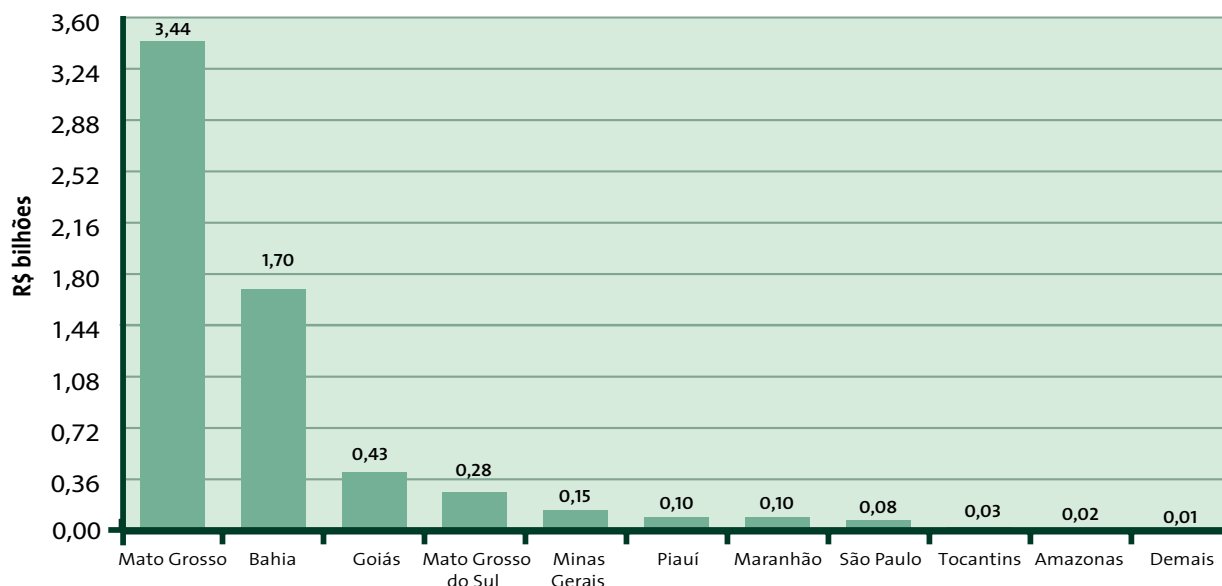

Fonte: Conab - Suinf

**Tabela 2.9 - Receita bruta anual por grupo de produtos agrícolas, estado, região e ordem de participação - frutas - 2012**

Região/Estado	Valor (R\$ mil)	Participação (%)	Posição	Região/Estado	Valor (R\$ mil)	Participação (%)
<b>Região Norte</b>	<b>1.673.368,31</b>	<b>10,27%</b>	1	São Paulo	3.575.746,31	22,0%
Acre	103.312,36	0,63%	2	Rio Grande do Sul	2.347.409,44	14,4%
Amapá	29.341,28	0,18%	3	Santa Catarina	1.580.763,43	9,7%
Amazonas	86.956,92	0,53%	4	Bahia	1.507.410,91	9,3%
Pará	1.204.241,49	7,39%	5	Pará	1.204.241,49	7,4%
Rondônia	93.328,40	0,57%	6	Minas Gerais	1.014.401,29	6,2%
Roraima	55.277,48	0,34%	7	Pernambuco	945.408,23	5,8%
Tocantins	100.910,38	0,62%	8	Paraíba	776.342,58	4,8%
<b>Região Nordeste</b>	<b>4.394.837,17</b>	<b>26,98%</b>	9	Paraná	428.591,07	2,6%
Alagoas	85.107,91	0,52%	10	Goiás	422.377,74	2,6%
Bahia	1.507.410,91	9,25%	11	Rio de Janeiro	360.378,64	2,2%
Ceará	358.756,74	2,20%	12	Ceará	358.756,74	2,2%
Maranhão	122.019,78	0,75%	13	Rio Grande do Norte	358.178,55	2,2%
Paraíba	776.342,58	4,77%	14	Espirito Santo	320.961,40	2,0%
Pernambuco	945.408,23	5,80%	15	Sergipe	216.546,18	1,3%
Piauí	25.066,28	0,15%	16	Mato Grosso	137.672,90	0,85%
Rio Grande do Norte	358.178,55	2,20%	17	Maranhão	122.019,78	0,75%
Sergipe	216.546,18	1,33%	18	Acre	103.312,36	0,63%
<b>Região Centro-Oeste</b>	<b>591.101,45</b>	<b>3,63%</b>	19	Tocantins	100.910,38	0,62%
Distrito Federal	6.534,91	0,04%	20	Rondônia	93.328,40	0,57%
Goiás	422.377,74	2,59%	21	Amazonas	86.956,92	0,53%
Mato Grosso	137.672,90	0,85%	22	Alagoas	85.107,91	0,52%
Mato Grosso do Sul	24.515,90	0,15%	23	Roraima	55.277,48	0,34%
<b>Região Sudeste</b>	<b>5.271.487,64</b>	<b>32,37%</b>	24	Amapá	29.341,28	0,18%
Espirito Santo	320.961,40	1,97%	25	Piauí	25.066,28	0,15%
Minas Gerais	1.014.401,29	6,23%	26	Mato Grosso do Sul	24.515,90	0,15%
Rio de Janeiro	360.378,64	2,21%	27	Distrito Federal	6.534,91	0,04%
São Paulo	3.575.746,31	21,95%	<b>Brasil</b>	<b>16.287.558,49</b>	<b>100,0%</b>	
<b>Região Sul</b>	<b>4.356.763,93</b>	<b>26,75%</b>				
Paraná	428.591,07	2,63%				
Rio Grande do Sul	2.347.409,44	14,41%				
Santa Catarina	1.580.763,43	9,71%				
<b>Brasil</b>	<b>16.287.558,49</b>	<b>100,00%</b>				

Fonte: Conab - Suinf  
Nota: Abacaxi, laranja, banana, maçã, manga e uva

**Gráfico 2.11 - Receita bruta do grupo “frutas” nos dez principais estados produtores - 2012**

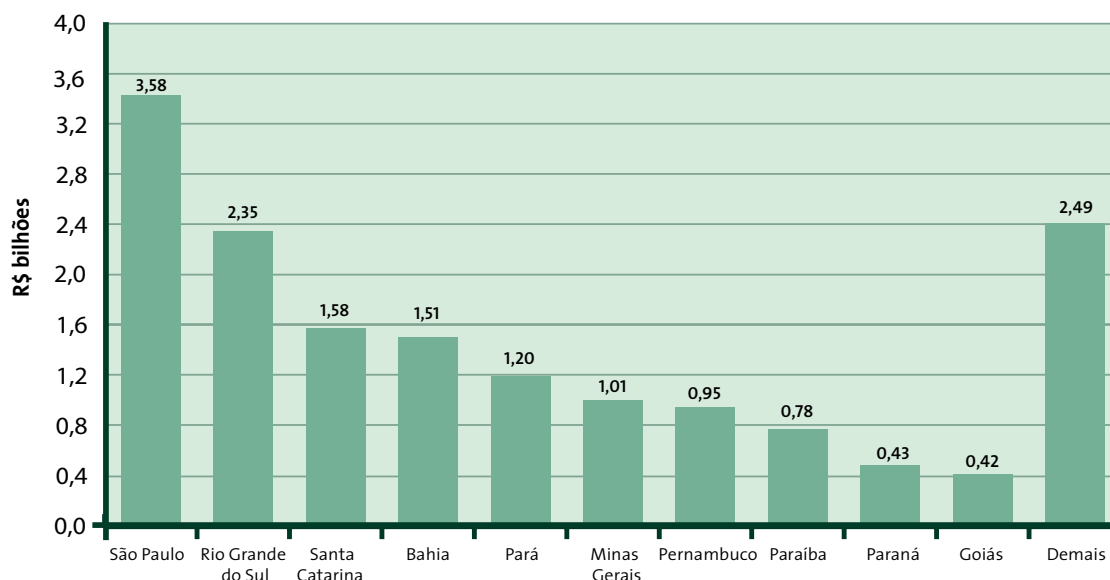

Fonte: Conab - Suinf

**Tabela 2.10 - Receita bruta anual por grupo de produtos agrícolas, estado, região e ordem de participação - hortícolas - 2012**

Região/Estado	Valor (R\$ mil)	Participação (%)	Posição	Região/Estado	Valor (R\$ mil)	Participação (%)
<b>Região Norte</b>	<b>10.497,55</b>	<b>0,11%</b>	1	Goiás	2.757.116,70	28,9%
Acre	-	-	2	Minas Gerais	1.616.708,53	16,9%
Amapá	-	-	3	São Paulo	1.587.866,34	16,6%
Amazonas	-	0,00%	4	Paraná	1.068.224,03	11,2%
Pará	-	-	5	Bahia	616.915,82	6,5%
Rondônia	-	-	6	Rio Grande do Sul	572.356,63	6,0%
Roraima	10.497,55	0,11%	7	Santa Catarina	501.981,88	5,3%
Tocantins	-	-	8	Rio de Janeiro	266.137,58	2,8%
<b>Região Nordeste</b>	<b>937.206,82</b>	<b>9,8%</b>	9	Pernambuco	182.657,34	1,9%
Alagoas	-	-	10	Espirito Santo	117.251,62	1,2%
Bahia	616.915,82	6,5%	11	Ceará	112.367,19	1,2%
Ceará	112.367,19	1,2%	12	Distrito Federal	104.126,04	1,1%
Maranhão	4.179,65	0,0%	13	Roraima	10.497,55	0,11%
Paraíba	8.987,16	0,1%	14	Paraíba	8.987,16	0,09%
Pernambuco	182.657,34	1,9%	15	Mato Grosso	8.413,40	0,09%
Piauí	4.295,30	0,00	16	Mato Grosso do Sul	5.271,53	0,06%
Rio Grande do Norte	3.789,45	0,0%	17	Piauí	4.295,30	0,04%
Sergipe	4.014,91	0,0%	18	Maranhão	4.179,65	0,04%
<b>Região Centro-Oeste</b>	<b>2.874.927,67</b>	<b>30,1%</b>	19	Sergipe	4.014,91	0,04%
Distrito Federal	104.126,04	1,1%	20	Rio Grande do Norte	3.789,45	0,04%
Goiás	2.757.116,70	28,9%				
Mato Grosso	8.413,40	0,1%	<b>Brasil</b>	<b>9.553.158,63</b>	<b>100,0%</b>	
Mato Grosso do Sul	5.271,53	0,06%				
<b>Região Sudeste</b>	<b>3.587.964,07</b>	<b>37,6%</b>				
Espirito Santo	117.251,62	1,2%				
Minas Gerais	1.616.708,53	16,9%				
Rio de Janeiro	266.137,58	2,8%				
São Paulo	1.587.866,34	16,6%				
<b>Região Sul</b>	<b>2.142.562,53</b>	<b>22,4%</b>				
Paraná	1.068.224,03	11,2%				
Rio Grande do Sul	572.356,63	6,0%				
Santa Catarina	501.981,88	5,3%				
<b>Brasil</b>	<b>9.553.158,63</b>	<b>100,0%</b>				

Fonte: Conab - Suinf  
Nota: Alho, batata, cebola e tomate

**Gráfico 2.12 - Receita bruta do grupo "hortícolas" nos dez principais estados produtores - 2012**

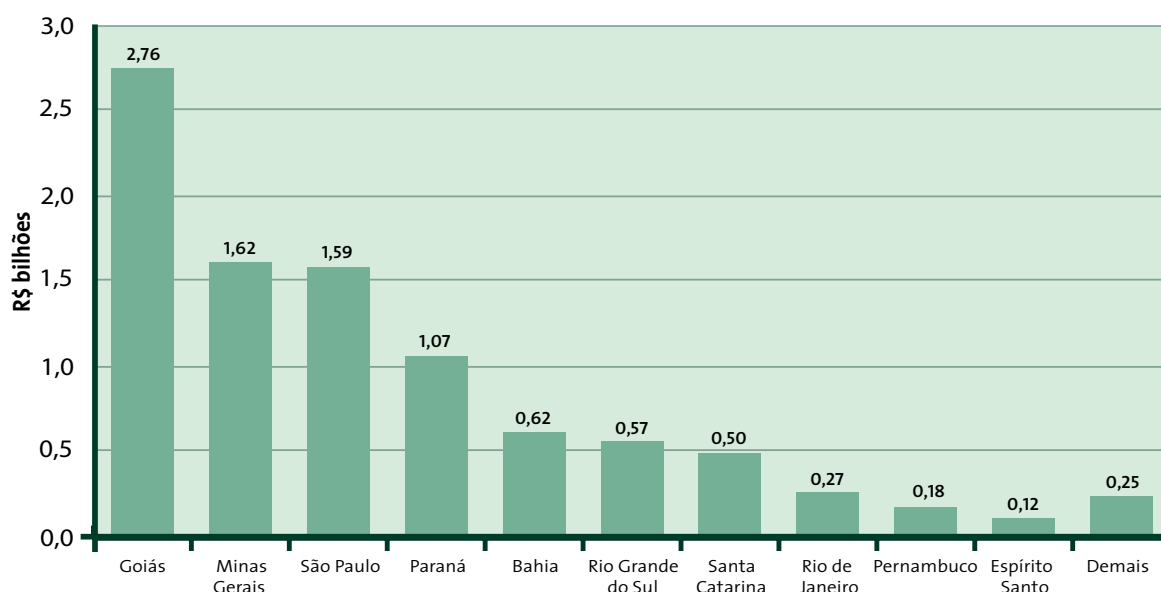

Fonte: Conab - Suinf

**Tabela 2.11 - Receita bruta anual por grupo de produtos agrícolas, estado, região e ordem de participação - outros - 2012**

Região/Estado	Valor (R\$ mil)	Participação (%)	Posição	Região/Estado	Valor (R\$ mil)	Participação (%)
<b>Região Norte</b>	<b>3.691.976,28</b>	<b>5,3%</b>	1	São Paulo	23.978.760,33	34,3%
Acre	618.773,72	0,9%	2	Minas Gerais	13.865.227,69	19,8%
Amapá	48.644,92	0,07%	3	Paraná	4.896.621,19	7,0%
Amazonas	510.620,61	0,7%	4	Espírito Santo	3.700.717,61	5,3%
Pará	1.467.701,75	2,1%	5	Goiás	3.647.730,51	5,2%
Rondônia	785.307,10	1,1%	6	Mato Grosso do Sul	2.535.039,06	3,6%
Roraima	60.032,22	0,1%	7	Bahia	2.528.258,52	3,6%
Tocantins	200.895,96	0,3%	8	Rio Grande do Sul	2.412.649,43	3,5%
<b>Região Nordeste</b>	<b>8.233.785,52</b>	<b>11,8%</b>	9	Alagoas	1.991.780,99	2,9%
Alagoas	1.991.780,99	2,9%	10	Pará	1.467.701,75	2,1%
Bahia	2.528.258,52	3,6%	11	Santa Catarina	1.340.358,92	1,9%
Ceará	368.506,25	0,5%	12	Mato Grosso	1.142.844,95	1,6%
Maranhão	808.871,29	1,2%	13	Pernambuco	1.084.882,88	1,6%
Paraíba	458.601,21	0,7%	14	Maranhão	808.871,29	1,2%
Pernambuco	1.084.882,88	1,6%	15	Rondônia	785.307,10	1,1%
Piauí	248.285,77	0,4%	16	Acre	618.773,72	0,89%
Rio Grande do Norte	269.515,94	0,4%	17	Amazonas	510.620,61	0,73%
Sergipe	475.082,67	0,7%	18	Sergipe	475.082,67	0,68%
<b>Região Centro-Oeste</b>	<b>7.346.463,75</b>	<b>10,5%</b>	19	Paraíba	458.601,21	0,66%
Distrito Federal	20.849,23	0,03%	20	Rio de Janeiro	403.399,10	0,58%
Goiás	3.647.730,51	5,2%	21	Ceará	368.506,25	0,53%
Mato Grosso	1.142.844,95	1,6%	22	Rio Grande do Norte	269.515,94	0,39%
Mato Grosso do Sul	2.535.039,06	3,6%	23	Piauí	248.285,77	0,36%
<b>Região Sudeste</b>	<b>41.948.104,73</b>	<b>60,0%</b>	24	Tocantins	200.895,96	0,29%
Espírito Santo	3.700.717,61	5,3%	25	Roraima	60.032,22	0,09%
Minas Gerais	13.865.227,69	19,8%	26	Amapá	48.644,92	0,07%
Rio de Janeiro	403.399,10	0,6%	27	Distrito Federal	20.849,23	0,03%
São Paulo	23.978.760,33	34,3%		<b>Brasil</b>	<b>69.869.959,84</b>	<b>100,0%</b>
<b>Região Sul</b>	<b>8.649.629,54</b>	<b>12,4%</b>				
Paraná	4.896.621,19	7,0%				
Rio Grande do Sul	2.412.649,43	3,5%				
Santa Catarina	1.340.358,92	1,9%				
<b>Brasil</b>	<b>69.869.959,84</b>	<b>100,0%</b>				

Fonte: Conab - Suinf

Nota: Cacau, café, cana-de-açúcar, castanha de caju, cera de carnaúba, coco, fumo e mandioca

**Gráfico 2.13 - Receita bruta do grupo “outros” nos dez principais estados produtores - 2012**

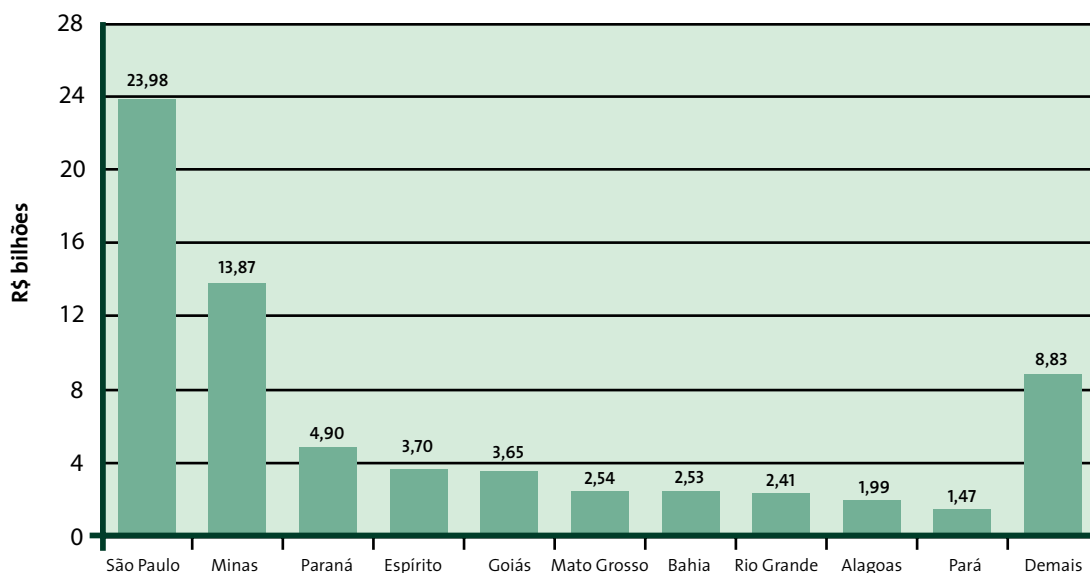

Fonte: Conab - Suinf

**Tabela 2.12 - Receita bruta anual por subgrupo de produtos pecuários, estado, região e ordem de participação - carne de bovinos - 2012**

Região/Estado	Valor (R\$ mil)	Participação (%)	Posição	Região/Estado	Valor (R\$ mil)	Participação (%)
<b>Região Norte</b>	<b>10.167.397,58</b>	<b>19,6%</b>	1	Mato Grosso	8.266.659,36	16,0%
Acre	608.093,16	1,2%	2	São Paulo	6.894.321,09	13,3%
Amapá	30.557,44	0,00	3	Mato Grosso do Sul	6.817.125,08	13,2%
Amazonas	344.118,36	0,7%	4	Goiás	5.071.326,07	9,8%
Pará	3.958.208,17	7,6%	5	Minas Gerais	4.260.078,02	8,2%
Rondônia	3.319.597,12	6,4%	6	Pará	3.958.208,17	7,6%
Roraima	116.941,31	0,2%	7	Rondônia	3.319.597,12	6,4%
Tocantins	1.789.882,03	3,5%	8	Rio Grande do Sul	3.049.650,04	5,9%
<b>Região nordeste</b>	<b>3.230.794,86</b>	<b>6,2%</b>	9	Paraná	2.455.119,79	4,7%
Alagoas	218.919,59	0,4%	10	Tocantins	1.789.882,03	3,5%
Bahia	1.323.261,63	2,6%	11	Bahia	1.323.261,63	2,6%
Ceará	253.650,93	0,5%	12	Santa Catarina	712.943,60	1,4%
Maranhão	673.710,21	1,3%	13	Maranhão	673.710,21	1,3%
Paraíba	90.553,17	0,2%	14	Acre	608.093,16	1,2%
Pernambuco	337.883,22	0,7%	15	Espírito Santo	507.261,50	1,0%
Piauí	139.315,03	0,3%	16	Amazonas	344.118,36	0,66%
Rio Grande do Norte	100.755,72	0,2%	17	Pernambuco	337.883,22	0,65%
Sergipe	92.745,36	0,2%	18	Rio de Janeiro	261.501,88	0,50%
<b>Região Centro-Oeste</b>	<b>20.272.826,20</b>	<b>39,1%</b>	19	Ceará	253.650,93	0,49%
Distrito Federal	117.715,70	0,2%	20	Alagoas	218.919,59	0,42%
Goiás	5.071.326,07	9,8%	21	Piauí	139.315,03	0,27%
Mato Grosso	8.266.659,36	16,0%	22	Distrito Federal	117.715,70	0,23%
Mato Grosso do Sul	6.817.125,08	13,2%	23	Roraima	116.941,31	0,23%
<b>Região Sudeste</b>	<b>11.923.162,48</b>	<b>23,0%</b>	24	Rio Grande do Norte	100.755,72	0,19%
Espírito Santo	507.261,50	1,0%	25	Sergipe	92.745,36	0,18%
Minas Gerais	4.260.078,02	8,2%	26	Paraíba	90.553,17	0,17%
Rio de Janeiro	261.501,88	0,5%	27	Amapá	30.557,44	0,06%
São Paulo	6.894.321,09	13,3%		<b>Brasil</b>	<b>51.811.894,56</b>	<b>100,0%</b>
<b>Região Sul</b>	<b>6.217.713,43</b>	<b>12,0%</b>				
Paraná	2.455.119,79	4,7%				
Rio Grande do Sul	3.049.650,04	5,9%				
Santa Catarina	712.943,60	1,4%				

Fonte: Conab - Suinf

**Gráfico 2.14 - Receita bruta do subgrupo “carne de bovinos” nos dez principais estados produtores - 2012**

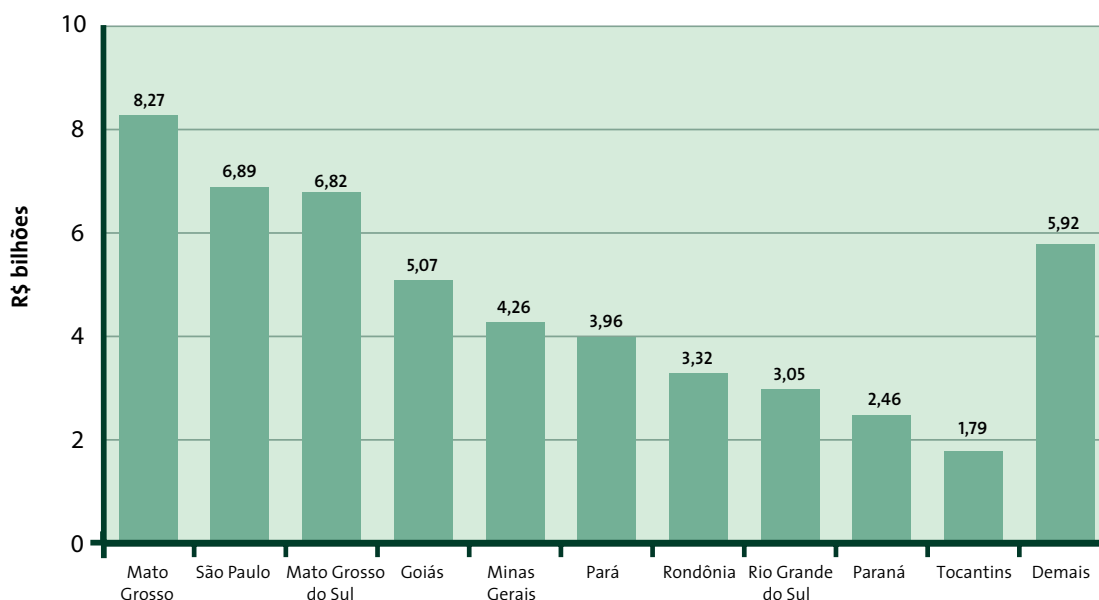

Fonte: Conab - Suinf

**Tabela 2.13 - Receita bruta anual por subgrupo de produtos pecuários, estado, região e ordem de participação - carne de frango - 2012**

Região/Estado	Valor (R\$ mil)	Participação (%)	Posição	Região/Estado	Valor (R\$ mil)	Participação (%)
<b>Região Norte</b>	<b>642.433,86</b>	<b>1,65%</b>	1	Paraná	10.360.486,73	26,6%
Acre	-	-	2	Santa Catarina	6.001.165,02	15,4%
Amapá	-	-	3	Rio Grande do Sul	5.648.958,70	14,5%
Amazonas	-	-	4	São Paulo	5.460.151,13	14,0%
Pará	496.362,08	1,27%	5	Minas Gerais	2.898.948,04	7,4%
Rondônia	62.491,00	0,00	6	Goiás	2.202.807,75	5,7%
Roraima	-	-	7	Mato Grosso	1.820.971,75	4,7%
Tocantins	83.580,78	0,21%	8	Mato Grosso do Sul	1.159.989,19	3,0%
<b>Região Nordeste</b>	<b>1.803.085,62</b>	<b>4,63%</b>	9	Bahia	822.236,05	0,2%
Alagoas	12.597,37	0,03%	10	Pernambuco	502.572,64	1,3%
Bahia	822.236,05	2,11%	11	Pará	496.362,08	1,3%
Ceará	100.948,55	0,26%	12	Distrito Federal	469.006,94	1,2%
Maranhão	1.194,01	0,00	13	Rio de Janeiro	267.417,80	0,69%
Paraíba	204.871,27	0,53%	14	Paraíba	204.871,27	0,53%
Pernambuco	502.572,64	1,29%	15	Espírito Santo	204.204,11	0,52%
Piauí	86.626,48	0,22%	16	Ceará	100.948,55	0,26%
Rio Grande do Norte	60.391,10	0,00	17	Piauí	86.626,48	0,22%
Sergipe	11.648,15	0,03%	18	Tocantins	83.580,78	0,21%
<b>Região Centro-Oeste</b>	<b>5.652.775,62</b>	<b>14,52%</b>	19	Rondônia	62.491,00	0,16%
Distrito Federal	469.006,94	0,01	20	Rio Grande do Norte	60.391,10	0,16%
Goiás	2.202.807,75	5,66%	21	Alagoas	12.597,37	0,03%
Mato Grosso	1.820.971,75	4,68%	22	Sergipe	11.648,15	0,03%
Mato Grosso do Sul	1.159.989,19	2,98%	23	Maranhão	1.194,01	0,00%
<b>Região Sudeste</b>	<b>8.830.721,08</b>	<b>22,68%</b>	<b>Brasil</b>	<b>38.939.626,64</b>	<b>100,0%</b>	
Espírito Santo	204.204,11	0,52%				
Minas Gerais	2.898.948,04	7,44%				
Rio de Janeiro	267.417,80	0,69%				
São Paulo	5.460.151,13	14,02%				
<b>Região Sul</b>	<b>22.010.610,45</b>	<b>56,52%</b>				
Paraná	10.360.486,73	26,61%				
Rio Grande do Sul	5.648.958,70	14,51%				
Santa Catarina	6.001.165,02	15,41%				

Fonte: Conab - Suinf

**Gráfico 2.15 - Receita bruta do subgrupo “carne de frango” nos dez principais estados produtores - 2012**

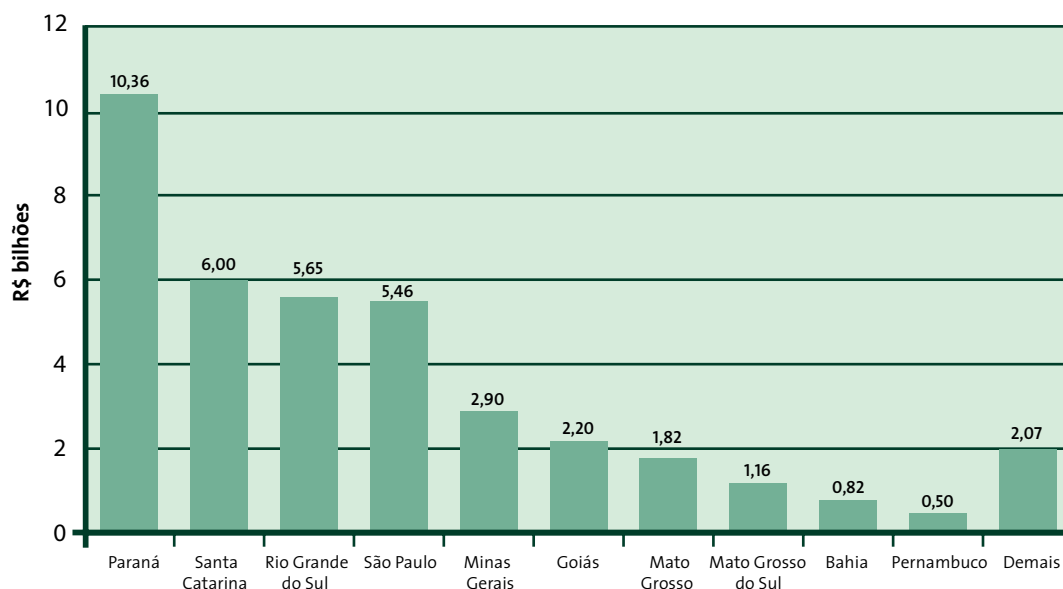

Fonte: Conab - Suinf

**Tabela 2.14 - Receita bruta anual por subgrupo de produtos pecuários, estado, região e ordem de participação - carne de suínos - 2012**

Região/Estado	Valor (R\$ mil)	Participação (%)	Posição	Região/Estado	Valor (R\$ mil)	Participação (%)
<b>Região Norte</b>	<b>373.561,57</b>	<b>2,61%</b>	1	Santa Catarina	2.589.615,83	18,1%
Acre	41.297,76	0,29%	2	Rio Grande do Sul	2.270.560,58	15,9%
Amapá	7.893,77	0,06%	3	Paraná	2.145.887,67	15,0%
Amazonas	26.179,32	0,18%	4	Minas Gerais	1.919.879,40	13,4%
Pará	158.561,09	1,11%	5	Goiás	1.117.709,47	7,8%
Rondônia	57.514,62	0,40%	6	Mato Grosso	1.078.214,56	7,5%
Roraima	19.818,68	0,14%	7	São Paulo	740.699,47	5,2%
Tocantins	62.296,34	0,43%	8	Mato Grosso do Sul	508.824,59	3,6%
<b>Região Nordeste</b>	<b>1.433.034,81</b>	<b>10,01%</b>	9	Bahia	378.115,78	2,6%
Alagoas	45.932,71	0,32%	10	Ceará	276.238,51	1,9%
Bahia	378.115,78	2,64%	11	Maranhão	278.394,91	1,9%
Ceará	276.238,51	1,93%	12	Piauí	244.121,05	1,7%
Maranhão	278.394,91	1,94%	13	Pará	158.561,09	1,1%
Paraíba	40.182,94	0,28%	14	Distrito Federal	84.962,90	0,59%
Pernambuco	83.696,39	0,58%	15	Pernambuco	83.696,39	0,58%
Piauí	244.121,05	1,70%	16	Tocantins	62.296,34	0,43%
Rio Grande do Norte	47.227,53	0,33%	17	Rondônia	57.514,62	0,40%
Sergipe	39.124,99	0,27%	18	Espírito Santo	55.483,04	0,39%
<b>Região Centro-Oeste</b>	<b>2.789.711,51</b>	<b>19,48%</b>	19	Rio Grande do Norte	47.227,53	0,33%
Distrito Federal	84.962,90	0,59%	20	Alagoas	45.932,71	0,32%
Goiás	1.117.709,47	7,80%	21	Acre	41.297,76	0,29%
Mato Grosso	1.078.214,56	7,53%	22	Paraíba	40.182,94	0,28%
Mato Grosso do Sul	508.824,59	3,55%	23	Sergipe	39.124,99	0,27%
<b>Região Sudeste</b>	<b>2.719.623,63</b>	<b>18,99%</b>	24	Amazonas	26.179,32	0,18%
Espírito Santo	55.483,04	0,39%	25	Roraima	19.818,68	0,14%
Minas Gerais	1.919.879,40	13,41%	26	Amapá	7.893,77	0,06%
Rio de Janeiro	3.561,73	0,02%	27	Rio de Janeiro	3.561,73	0,02%
São Paulo	740.699,47	5,17%		<b>Brasil</b>	<b>14.321.995,61</b>	<b>100,0%</b>
<b>Região Sul</b>	<b>7.006.064,08</b>	<b>48,92%</b>				
Paraná	2.145.887,67	14,98%				
Rio Grande do Sul	2.270.560,58	15,85%				
Santa Catarina	2.589.615,83	18,08%				
<b>Brasil</b>	<b>14.321.995,61</b>	<b>100,00%</b>				

Fonte: Conab - Suinf

**Gráfico 2.16 - Receita bruta do subgrupo “carne de suínos” nos dez principais estados produtores - 2012**

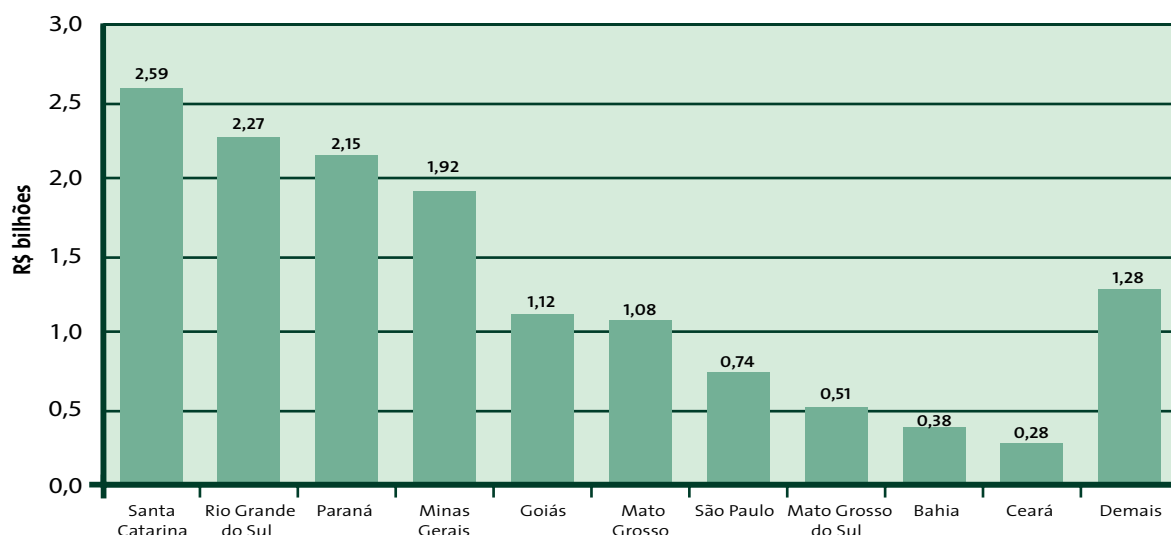

Fonte: Conab - Suinf



**Tabela 2.15 - Receita bruta anual por subgrupo de produtos pecuários, estado, região e ordem de participação - leite de vaca - 2012**

Região/Estado	Valor (R\$ mil)	Participação (%)	Posição	Região/Estado	Valor (R\$ mil)	Participação (%)
<b>Região Norte</b>	<b>1.036.574,66</b>	<b>3,83%</b>	1	Minas Gerais	7.784.410,18	28,8%
Acre	31.112,89	0,11%	2	Rio Grande do Sul	3.357.306,09	12,4%
Amapá	12.040,62	0,04%	3	Paraná	3.353.695,98	12,4%
Amazonas	58.801,65	0,22%	4	Goiás	3.157.809,02	11,7%
Pará	308.348,95	1,14%	5	Santa Catarina	2.249.570,70	8,3%
Rondônia	440.010,16	1,63%	6	São Paulo	1.506.237,14	5,6%
Roraima	9.390,10	0,03%	7	Bahia	890.126,85	3,3%
Tocantins	176.870,28	0,65%	8	Pernambuco	533.945,71	2,0%
<b>Região Nordeste</b>	<b>2.911.074,04</b>	<b>10,76%</b>	9	Mato Grosso	501.761,67	1,9%
Alagoas	199.341,68	0,74%	10	Rondônia	440.010,16	1,6%
Bahia	890.126,85	3,29%	11	Rio de Janeiro	433.096,65	1,6%
Ceará	364.817,06	1,35%	12	Mato Grosso do Sul	372.913,52	1,4%
Maranhão	294.975,89	1,09%	13	Espirito Santo	372.177,76	1,4%
Paraíba	121.639,96	0,45%	14	Ceará	364.817,06	1,3%
Pernambuco	533.945,71	1,97%	15	Pará	308.348,95	1,1%
Piauí	81.262,68	0,30%	16	Maranhão	294.975,89	1,1%
Rio Grande do Norte	181.233,60	0,67%	17	Sergipe	243.730,62	0,9%
Sergipe	243.730,62	0,90%	18	Alagoas	199.341,68	0,7%
<b>Região Centro-Oeste</b>	<b>4.052.172,22</b>	<b>14,98%</b>	19	Rio Grande do Norte	181.233,60	0,7%
Distrito Federal	19.688,00	0,07%	20	Tocantins	176.870,28	0,7%
Goiás	3.157.809,02	11,67%	21	Paraíba	121.639,96	0,4%
Mato Grosso	501.761,67	1,85%	22	Piauí	81.262,68	0,3%
Mato Grosso do Sul	372.913,52	1,38%	23	Amazonas	58.801,65	0,2%
<b>Região Sudeste</b>	<b>10.095.921,73</b>	<b>37,31%</b>	24	Acre	31.112,89	0,1%
Espirito Santo	372.177,76	1,38%	25	Distrito Federal	19.688,00	0,1%
Minas Gerais	7.784.410,18	28,77%	26	Amapá	12.040,62	0,0%
Rio de Janeiro	433.096,65	1,60%	27	Roraima	9.390,10	0,0%
São Paulo	1.506.237,14	5,57%				
<b>Região Sul</b>	<b>8.960.572,77</b>	<b>33,12%</b>				
Paraná	3.353.695,98	12,40%				
Rio Grande do Sul	3.357.306,09	12,41%				
Santa Catarina	2.249.570,70	8,31%				
<b>Brasil</b>	<b>27.056.315,42</b>	<b>100,00%</b>				

Fonte: Conab - Suinf

**Gráfico 2.17 - Receita bruta do subgrupo “leite de vaca” nos dez principais estados produtores - 2012**

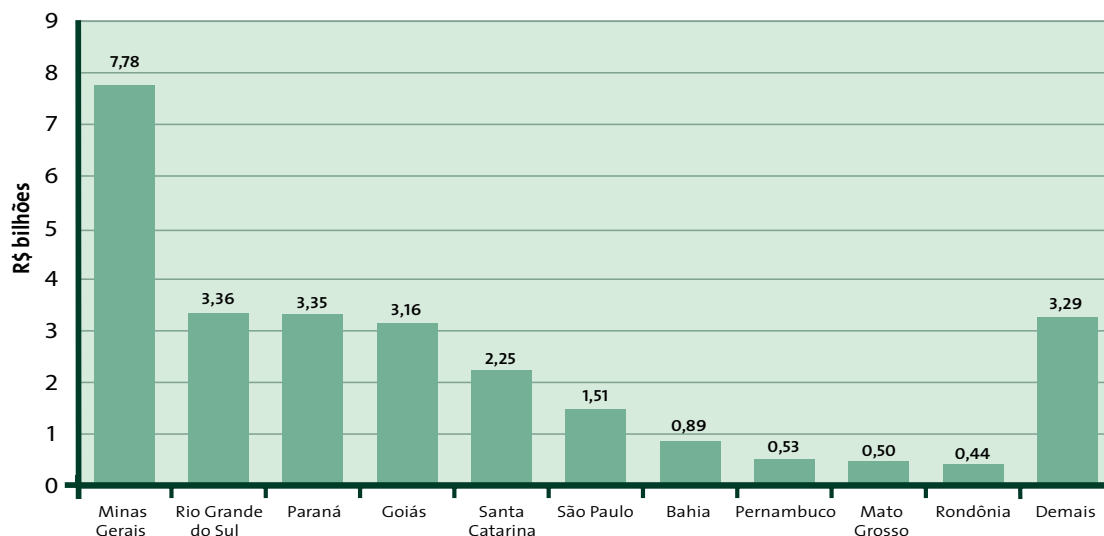

Fonte: Conab - Suinf

**Tabela 2.16 - Receita bruta anual por subgrupo de produtos pecuários, estado, região e ordem de participação - ovo de galinha - 2012**

Região/Estado	Valor (R\$ mil)	Participação (%)	Posição	Região/Estado	Valor (R\$ mil)	Participação (%)
<b>Região Norte</b>	<b>359.795,00</b>	<b>5,34%</b>	1	São Paulo	1.443.436,32	21,4%
Acre	16.672,21	0,25%	2	Minas Gerais	730.894,38	10,8%
Amapá	172,85	0,00%	3	Rio Grande do Sul	658.561,40	9,8%
Amazonas	215.432,47	3,20%	4	Paraná	523.724,39	7,8%
Pará	58.460,76	0,87%	5	Santa Catarina	518.494,87	7,7%
Rondônia	35.048,24	0,52%	6	Goiás	386.646,57	5,7%
Roraima	13.901,98	0,21%	7	Pernambuco	365.230,08	5,4%
Tocantins	20.106,50	0,30%	8	Mato Grosso	356.778,68	5,3%
<b>Região Nordeste</b>	<b>1.269.214,35</b>	<b>18,83%</b>	9	Espírito Santo	355.770,66	5,3%
Alagoas	83.881,65	1,24%	10	Ceará	308.784,77	4,6%
Bahia	238.948,04	3,54%	11	Bahia	238.948,04	3,5%
Ceará	308.784,77	4,58%	12	Amazonas	215.432,47	3,2%
Maranhão	17.923,53	0,27%	13	Alagoas	83.881,65	1,2%
Paraíba	72.123,94	1,07%	14	Mato Grosso do Sul	81.636,49	1,2%
Pernambuco	365.230,08	5,42%	15	Rio Grande do Norte	80.426,91	1,2%
Piauí	40.793,90	0,61%	16	Paraíba	72.123,94	1,1%
Rio Grande do Norte	80.426,91	1,19%	17	Sergipe	61.101,53	0,91%
Sergipe	61.101,53	0,91%	18	Pará	58.460,76	0,87%
<b>Região Centro-Oeste</b>	<b>860.163,55</b>	<b>12,76%</b>	19	Piauí	40.793,90	0,61%
Distrito Federal	35.101,81	0,52%	20	Distrito Federal	35.101,81	0,52%
Goiás	386.646,57	5,74%	21	Rondônia	35.048,24	0,52%
Mato Grosso	356.778,68	5,29%	22	Rio de Janeiro	21.649,47	0,32%
Mato Grosso do Sul	81.636,49	1,21%	23	Tocantins	20.106,50	0,30%
<b>Região Sudeste</b>	<b>2.551.750,84</b>	<b>37,85%</b>	24	Maranhão	17.923,53	0,27%
Espírito Santo	355.770,66	5,28%	25	Acre	16.672,21	0,25%
Minas Gerais	730.894,38	10,84%	26	Roraima	13.901,98	0,21%
Rio de Janeiro	21.649,47	0,32%	27	Amapá	172,85	0,00%
São Paulo	1.443.436,32	21,41%		<b>Brasil</b>	<b>6.741.704,40</b>	<b>100,00%</b>
<b>Região Sul</b>	<b>1.700.780,66</b>	<b>25,23%</b>				
Paraná	523.724,39	7,77%				
Rio Grande do Sul	658.561,40	9,77%				
Santa Catarina	518.494,87	7,69%				
<b>Brasil</b>	<b>6.741.704,40</b>	<b>100,00%</b>				

Fonte: Conab - Suinf

**Gráfico 2.18 - Receita bruta do subgrupo “ovo de galinha” nos dez principais estados produtores - 2012**

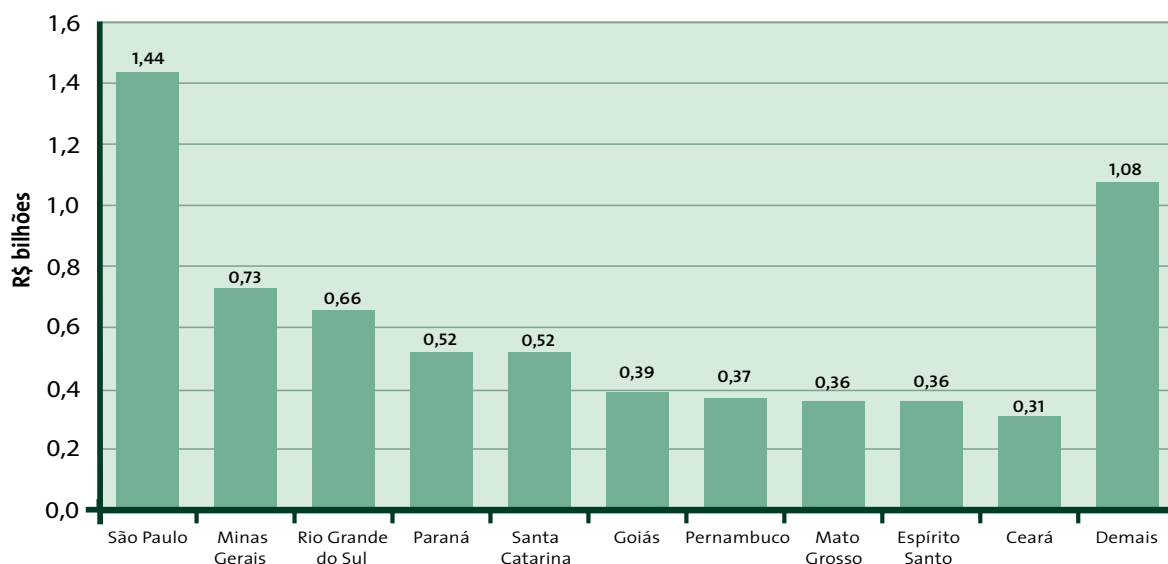

Fonte: Conab - Suinf

**Tabela 2.17 - Receita bruta anual por grupo de produtos agrícolas, estado, região e ordem de participação - todos os produtos agrícolas - 2012**

Região/Estado	Valor (R\$ mil)	Participação (%)	Posição	Região/Estado	Valor (R\$ mil)	Participação (%)
<b>Região Norte</b>	<b>9.018.352,45</b>	<b>4,32%</b>	1	São Paulo	34.048.422,26	16,3%
Acre	814.981,15	0,39%	2	Mato Grosso	30.967.567,36	14,8%
Amapá	83.808,82	0,04%	3	Paraná	26.561.643,61	12,7%
Amazonas	665.414,61	0,32%	4	Minas Gerais	24.170.680,97	11,6%
Pará	3.562.832,68	1,70%	5	Rio Grande do Sul	19.131.806,07	9,2%
Rondônia	1.594.366,48	0,76%	6	Goiás	18.804.210,29	9,0%
Roraima	221.013,69	0,11%	7	Bahia	10.348.535,93	5,0%
Tocantins	2.075.935,01	0,99%	8	Mato Grosso do Sul	9.847.643,77	4,7%
<b>Região Nordeste</b>	<b>24.045.126,21</b>	<b>11,51%</b>	9	Santa Catarina	6.565.949,26	4,7%
Alagoas	2.154.339,80	1,03%	10	Espirito Santo	4.220.892,45	3,1%
Bahia	10.348.535,93	4,95%	11	Pará	3.562.832,68	2,0%
Ceará	1.003.379,99	0,48%	12	Maranhão	3.116.280,81	1,7%
Maranhão	3.116.280,81	1,49%	13	Pernambuco	2.354.841,78	1,5%
Paraíba	1.265.694,62	0,61%	14	Alagoas	2.154.339,80	1,1%
Pernambuco	2.354.841,78	1,13%	15	Piauí	2.079.983,60	1,0%
Piauí	2.079.983,60	1,00%	16	Tocantins	2.075.935,01	1,0%
Rio Grande do Norte	646.902,18	0,31%	17	Rondônia	1.594.366,48	1,0%
Sergipe	1.075.167,51	0,51%	18	Paraíba	1.265.694,62	0,61%
<b>Região Centro-Oeste</b>	<b>60.174.219,98</b>	<b>28,79%</b>	19	Rio de Janeiro	1.049.173,99	0,76%
Distrito Federal	554.798,57	0,27%	20	Ceará	1.003.379,99	0,61%
Goiás	18.804.210,29	9,00%	21	Sergipe	1.075.167,51	0,50%
Mato Grosso	30.967.567,36	14,82%	22	Acre	814.981,15	0,48%
Mato Grosso do Sul	9.847.643,77	4,71%	23	Amazonas	665.414,61	0,32%
<b>Região Sudeste</b>	<b>63.489.169,67</b>	<b>30,38%</b>	24	Rio Grande do Norte	646.902,18	0,51%
Espirito Santo	4.220.892,45	2,02%	25	Distrito Federal	554.798,57	0,39%
Minas Gerais	24.170.680,97	11,57%	26	Roraima	221.013,69	0,32%
Rio de Janeiro	1.049.173,99	0,50%	27	Amapá	83.808,82	0,31%
São Paulo	34.048.422,26	16,29%				
<b>Região Sul</b>	<b>52.259.398,94</b>	<b>25,01%</b>				
Paraná	26.561.643,61	12,71%				
Rio Grande do Sul	19.131.806,07	9,15%				
Santa Catarina	6.565.949,26	3,14%				
<b>Brasil</b>	<b>208.986.267,25</b>	<b>100,00%</b>		<b>Brasil</b>	<b>208.986.267,25</b>	<b>100,0%</b>

Fonte: Conab - Suinf

Nota: Pecuária - carne de bovino, carne de aves, carne de suíno, leite e ovos

**Gráfico 2.19 - Receita bruta da produção agrícola nos dez principais estados produtores - 2012**

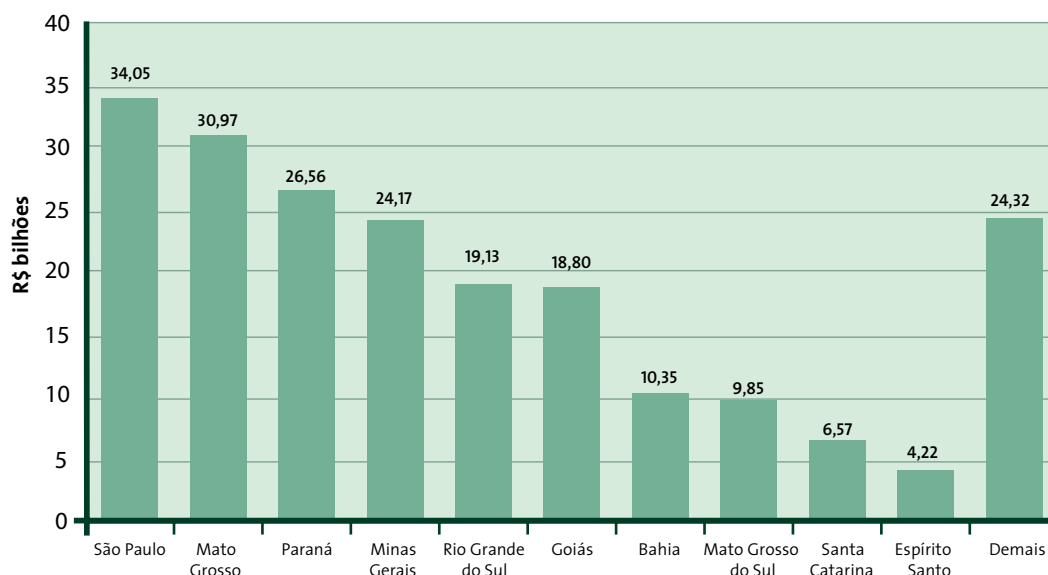

Fonte: Conab - Suinf

**Tabela 2.18 - Receita bruta anual por subgrupo de produtos pecuários, estado, região e ordem de participação - todos os produtos pecuários - 2012**

Região/Estado	Valor (R\$ mil)	Participação (%)	Posição	Região/Estado	Valor (R\$ milhões)	Participação (%)
<b>Região Norte</b>	<b>12.579.762,68</b>	<b>9,06%</b>				
Acre	697.176,02	0,50%	1	Paraná	18.838.914,56	13,6%
Amapá	50.664,68	0,04%	2	Minas Gerais	17.594.210,01	12,7%
Amazonas	644.531,80	0,46%	3	São Paulo	16.044.845,13	11,6%
Pará	4.979.941,05	3,59%	4	Rio Grande do Sul	14.985.036,81	10,8%
Rondônia	3.914.661,13	2,82%	5	Santa Catarina	12.071.790,03	8,7%
Roraima	160.052,07	0,12%	6	Mato Grosso	12.024.386,03	8,7%
Tocantins	2.132.735,93	1,54%	7	Goiás	11.936.298,87	8,6%
<b>Região Nordeste</b>	<b>10.647.203,69</b>	<b>7,67%</b>	8	Mato Grosso do Sul	8.940.488,86	6,4%
Alagoas	560.673,01	0,40%	9	Pará	4.979.941,05	3,6%
Bahia	3.652.688,35	2,63%	10	Rondônia	3.914.661,13	2,8%
Ceará	1.304.439,81	0,94%	11	Bahia	3.652.688,35	2,6%
Maranhão	1.266.198,55	0,91%	12	Tocantins	2.132.735,93	1,5%
Paraíba	529.371,28	0,38%	13	Pernambuco	1.823.328,04	1,3%
Pernambuco	1.823.328,04	1,31%	14	Espirito Santo	1.494.897,08	1,1%
Piauí	592.119,13	0,43%	15	Ceará	1.304.439,81	0,94%
Rio Grande do Norte	470.034,87	0,34%	16	Maranhão	1.266.198,55	0,91%
Sergipe	448.350,65	0,32%	17	Rio de Janeiro	987.227,53	0,71%
<b>Região Centro-Oeste</b>	<b>33.627.649,10</b>	<b>24,21%</b>	18	Distrito Federal	726.475,34	0,52%
Distrito Federal	726.475,34	0,52%	19	Acre	697.176,02	0,50%
Goiás	11.936.298,87	8,60%	20	Amazonas	644.531,80	0,46%
Mato Grosso	12.024.386,03	8,66%	21	Piauí	592.119,13	0,43%
Mato Grosso do Sul	8.940.488,86	6,44%	22	Alagoas	560.673,01	0,40%
<b>Região Sudeste</b>	<b>36.121.179,76</b>	<b>26,01%</b>	23	Paraíba	529.371,28	0,38%
Espirito Santo	1.494.897,08	1,08%	24	Rio Grande do Norte	470.034,87	0,34%
Minas Gerais	17.594.210,01	12,67%	25	Sergipe	448.350,65	0,32%
Rio de Janeiro	987.227,53	0,71%	26	Roraima	160.052,07	0,12%
São Paulo	16.044.845,13	11,55%	27	Amapá	50.664,68	0,04%
<b>Região Sul</b>	<b>45.895.741,40</b>	<b>33,05%</b>				
Paraná	18.838.914,56	13,57%	<b>Brasil</b>		<b>138.871.536,63</b>	<b>100,0%</b>
Rio Grande do Sul	14.985.036,81	10,79%				
Santa Catarina	12.071.790,03	8,69%				
<b>Brasil</b>	<b>138.871.536,63</b>	<b>100,00%</b>				

Fonte: Conab - Suinf

Nota: Pecuária - carne de bovino, carne de aves, carne de suíno, leite e ovos

**Gráfico 2.20 - Receita bruta da pecuária nos dez principais estados produtores - 2012**

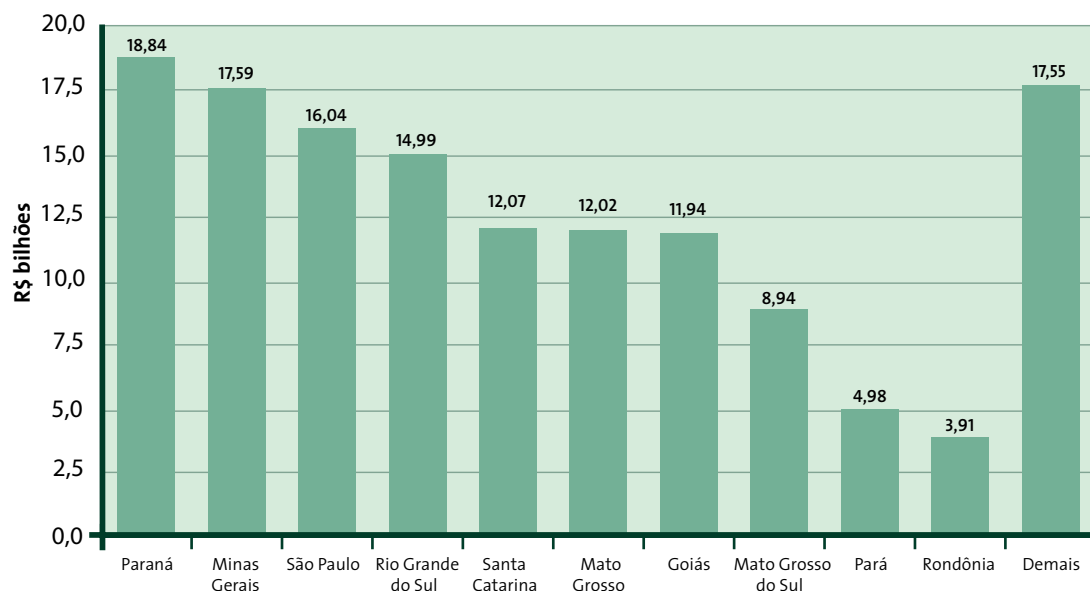

Fonte: Conab - Suinf



Fruto novo do cajuzinho-do-cerrado - Anacardium humile - Foto: Du Zuppani / Pulsar Imagens

### **PARTE III - APRESENTAÇÃO DOS DADOS MENSAIS POR UNIDADE DA FEDERAÇÃO**





Nesta parte do estudo estão apresentados os mesmos números da Parte I distribuídos para todos os meses do ano. O levantamento junto aos mercados respectivos dos percentuais de comercialização da safra a cada mês torna possível estimar o fluxo da receita bruta ao longo do período de comercialização.

A apresentação dos dados é feita por ano civil (janeiro a dezembro). Para boa parte dos produtos agrícolas e para todos os produtos pecuários esta questão não tem importância porque a colheita/ produção e a comercialização ocorrem dentro do mesmo ano civil. Para os produtos sazonais, como o algodão e o café, em que o processo de comercialização do produto armazenado ultrapassa o mês de dezembro a parcela da produção vendida nos primeiros meses do ano subsequente foi deslocada para o mesmo mês, um ano antes. Essa forma de realizar os cálculos cria uma pequena alteração no valor final apresentado para a receita bruta da safra, que consideramos de pouca relevância.

Para os produtos pecuários esta dificuldade não existe, pois para as carnes foi considerado o abate mensal e para o leite e para os ovos, a produção diária. Nestes casos os produtores não armazenam o produto para a formação de estoques e o comércio da produção se realiza de forma imediata.

Os resultados mensais, em valor e em participação percentual, estão mostrados nos quadros adiante. Os quadros detalhando a comercialização por produto selecionado constam do Anexo Estatístico desta parte do estudo. O que pode ser observado é que, no caso da atividade agrícola, existe uma concentração maior de receita a partir dos meses de abril e maio, que coincidem com a colheita e início da comercialização de grande número de lavouras. A partir desses meses iniciais existe uma queda contínua até o início da nova temporada. Para os produtos pecuários a comercialização apresenta um comportamento bastante regular com pequenas variações ao longo do ano.

O gráfico com os dados mensais da receita bruta do país, ano de 2012, é o seguinte:

**Gráfico 3.1 - Receita bruta mensal das atividades agrícola e pecuária no Brasil - 2012**

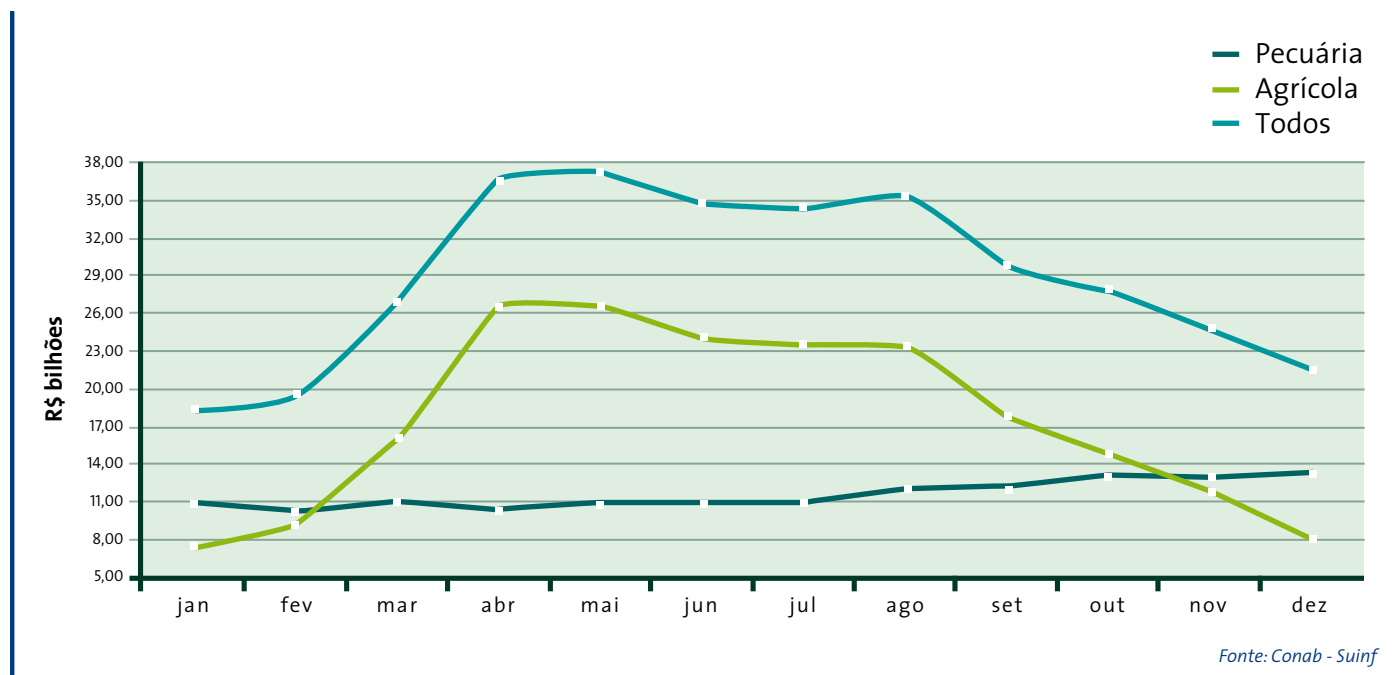

Em termos regionais, conforme mostrado nos cinco gráficos adiante, o perfil mensal da receita bruta gerada está associado ao calendário de comercialização dos produtos característicos da cada região, e da sazonalidade dos produtos dominantes, como os grãos nas regiões centro-oeste e sul e cana-de-açúcar e café na região sudeste.

**Gráfico 3.2 - Receita bruta mensal das atividades agrícola e pecuária na região Norte - 2012**

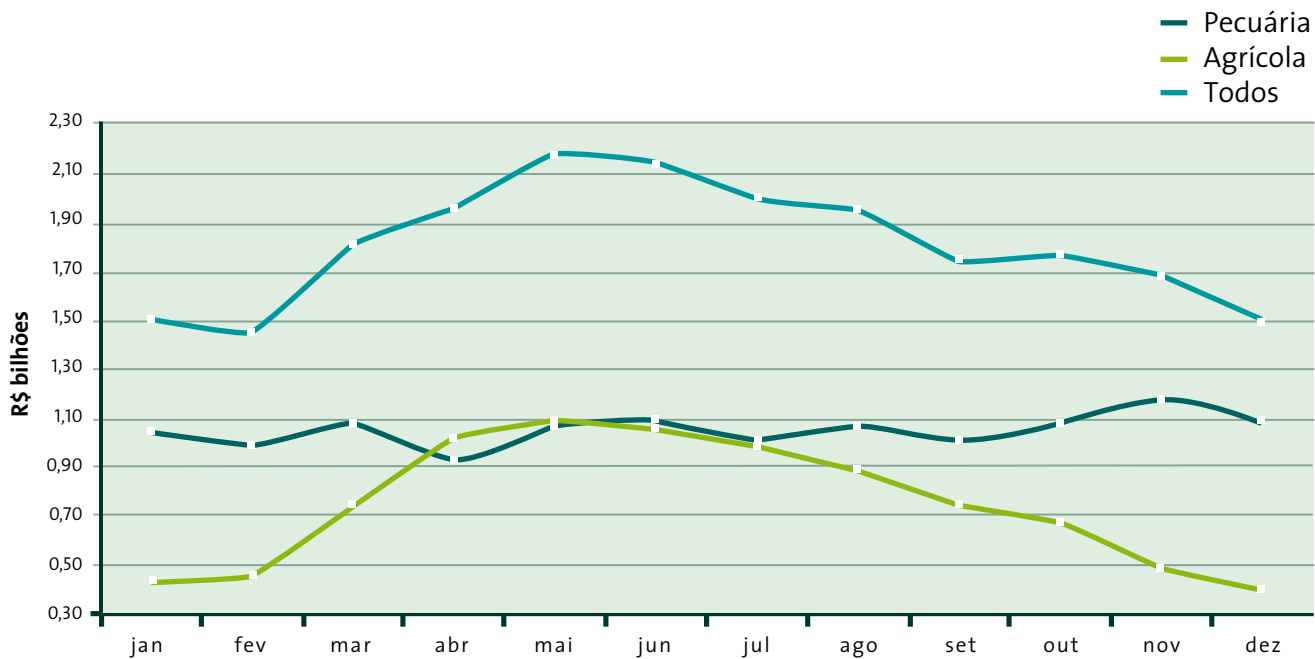

Fonte: Conab - Suinf

**Gráfico 3.3 - Receita bruta mensal das atividades agrícola e pecuária na região Nordeste - 2012**

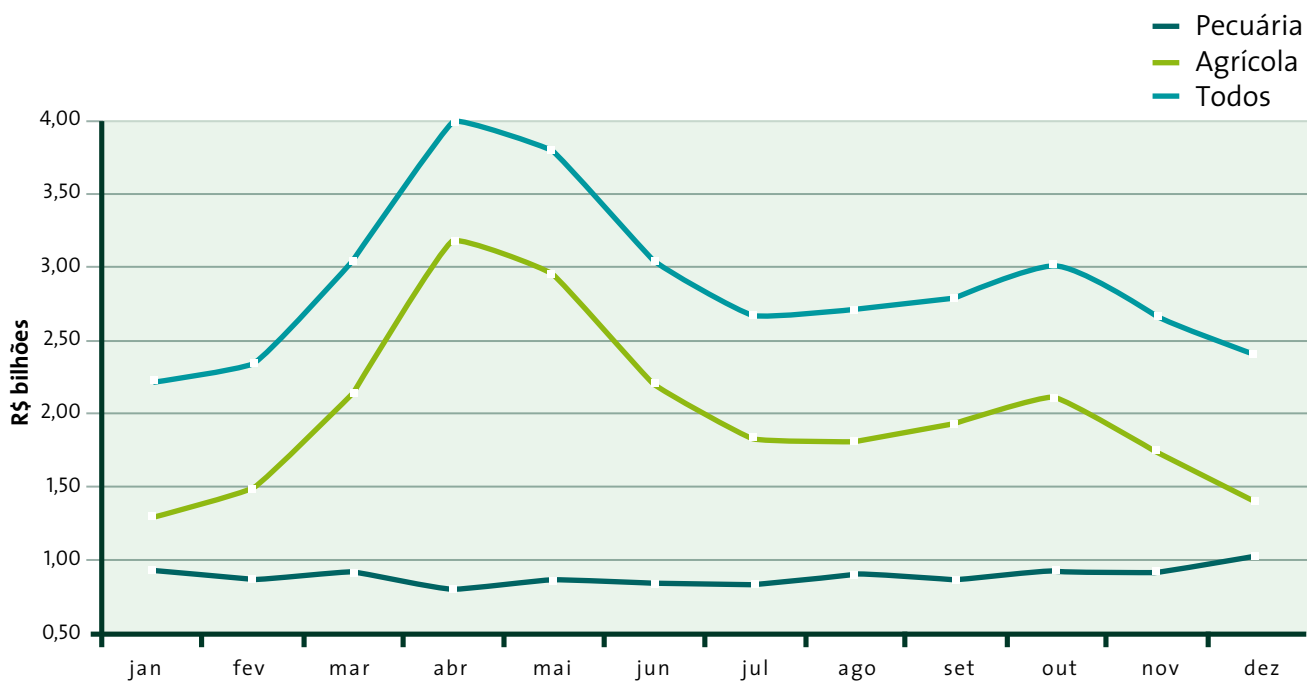

Fonte: Conab - Suinf

**Gráfico 3.4 - Receita bruta mensal das atividades agrícola e pecuária na região Centro-Oeste - 2012**

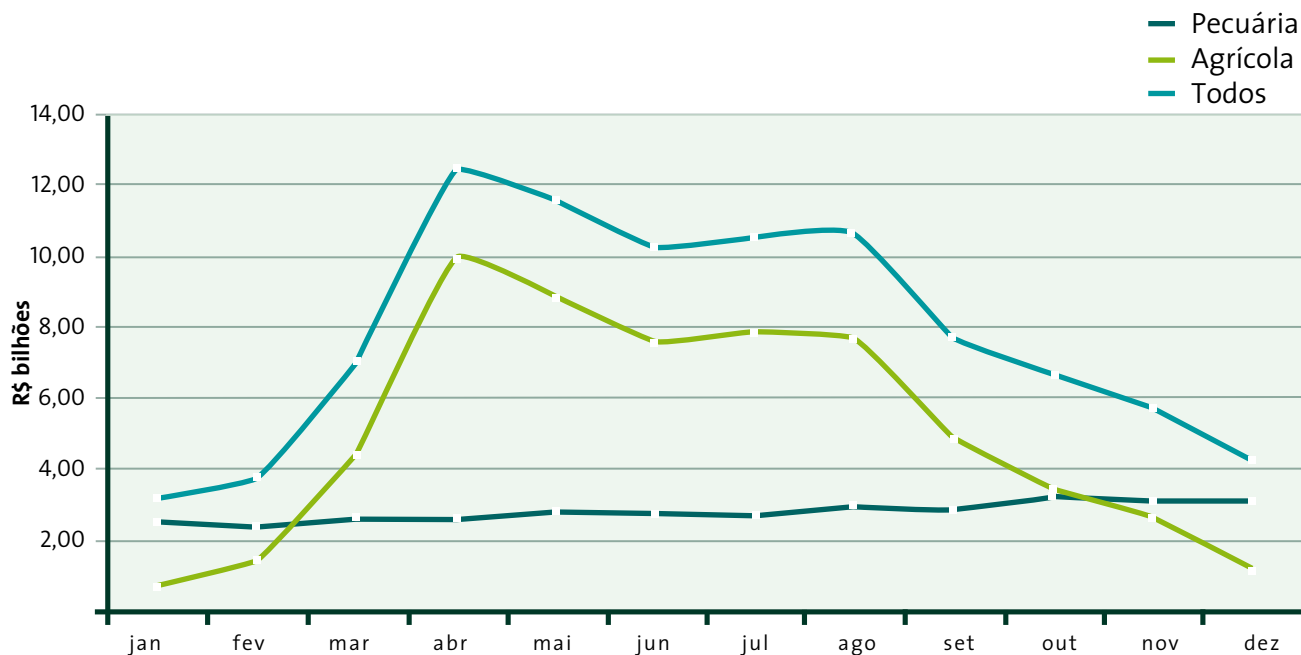

Fonte: Conab - Suinf

**Gráfico 3.5 - Receita bruta mensal das atividades agrícola e pecuária na região Sudeste - 2012**

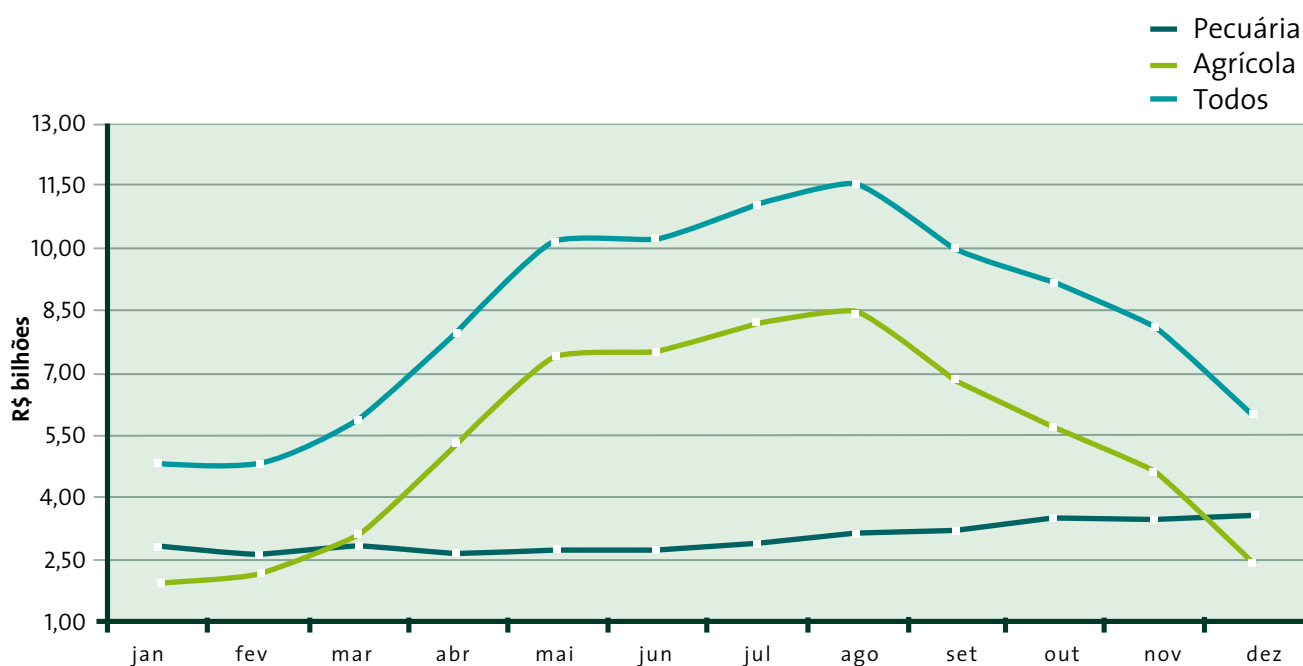

Fonte: Conab - Suinf

**Gráfico 3.6 - Receita bruta mensal das atividades agrícola e pecuária na região Sul - 2012**

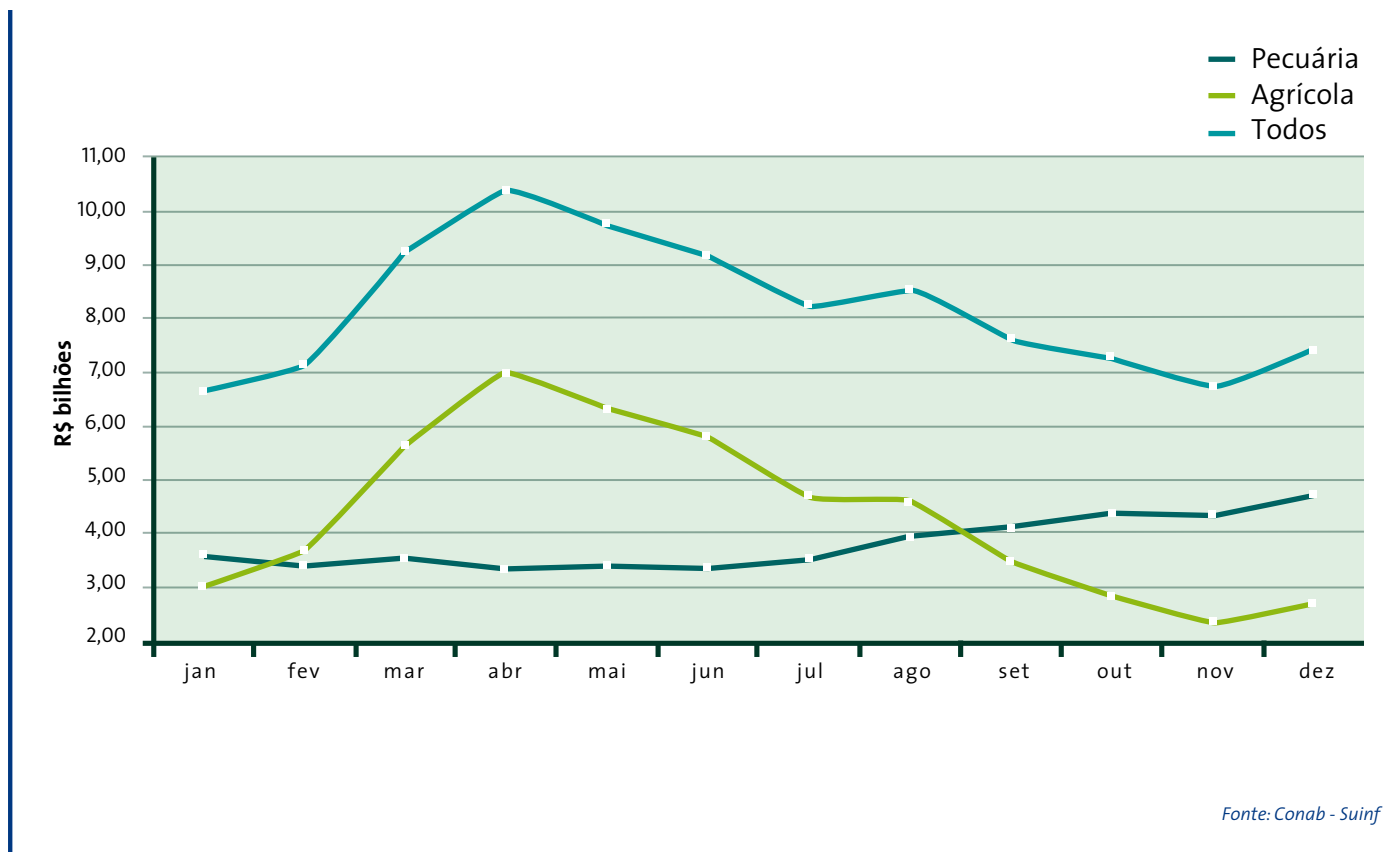

As mesmas receitas mensais, com os valores faturados como receita para as atividades agrícola e pecuária, no ano de 2012, estão apresentados no quadro adiante. Os quadros detalhando a comercialização por produto selecionado constam do Anexo Estatístico dessa Parte.

**Tabela 3.1 - Receita bruta mensal da agricultura e da pecuária por região - 2012**

Produtos	jan	fev	mar	abr	mai	jun	jul
<b>Região Norte</b>							
I - Agricultura	447.379,48	458.478,93	738.607,52	1.018.447,03	1.099.268,50	1.056.115,01	991.927,37
II - Pecuária	1.046.833,66	991.393,52	1.065.882,68	929.023,41	1.071.611,05	1.078.713,06	998.504,83
Total Agropecuária	1.494.213,14	1.449.872,45	1.804.490,20	1.947.470,45	2.170.879,55	2.134.828,07	1.990.432,20
<b>Região Nordeste</b>							
I - Agricultura	1.290.622,80	1.473.736,71	2.130.400,63	3.197.215,27	2.947.416,89	2.202.796,83	1.832.858,90
II - Pecuária	923.528,99	866.982,37	911.025,83	797.027,28	858.711,72	840.755,06	833.656,97
Total Agropecuária	2.214.151,79	2.340.719,08	3.041.426,46	3.994.242,55	3.806.128,61	3.043.551,89	2.666.515,86
<b>Região Centro-Oeste</b>							
I - Agricultura	646.925,33	1.383.120,35	4.367.258,74	9.922.740,74	8.833.252,25	7.532.248,68	7.822.037,59
II - Pecuária	2.538.809,78	2.392.249,70	2.666.581,94	2.510.046,34	2.729.546,85	2.737.294,81	2.697.013,32
Total Agropecuária	3.185.735,11	3.775.370,04	7.033.840,69	12.432.787,08	11.562.799,10	10.269.543,49	10.519.050,91
<b>Região Sudeste</b>							
I - Agricultura	1.968.831,58	2.145.004,48	3.063.873,66	5.266.680,60	7.395.105,82	7.496.790,76	8.198.791,29
II - Pecuária	2.819.226,06	2.636.919,76	2.824.017,50	2.673.154,43	2.753.562,43	2.735.639,22	2.861.462,30
Total Agropecuária	4.788.057,64	4.781.924,24	5.887.891,16	7.939.835,03	10.148.668,25	10.232.429,98	11.060.253,60
<b>Região Sul</b>							
I - Agricultura	3.041.634,31	3.705.611,43	5.665.684,36	7.008.284,33	6.288.889,45	5.794.010,30	4.712.405,65
II - Pecuária	3.623.972,94	3.438.267,15	3.568.189,00	3.363.698,82	3.450.535,37	3.370.793,80	3.525.929,46
Total Agropecuária	6.665.607,25	7.143.878,58	9.233.873,37	10.371.983,15	9.739.424,83	9.164.804,10	8.238.335,11
<b>Brasil</b>							
I - Agricultura	7.395.393,49	9.165.951,90	15.965.824,91	26.413.367,98	26.563.932,92	24.081.961,59	23.558.020,80
II - Pecuária	10.952.371,45	10.325.812,50	11.035.696,96	10.272.950,28	10.863.967,42	10.763.195,95	10.916.566,88
Total Agropecuária	18.347.764,94	19.491.764,39	27.001.521,87	36.686.318,26	37.427.900,34	34.845.157,54	34.474.587,68
Produtos	ago	set	out	nov	dez	Total Anual	Participação relativa
<b>Região Norte</b>							
I - Agricultura	882.686,45	745.165,12	681.387,82	488.812,01	410.077,19	9.018.352,45	41,8%
II - Pecuária	1.063.345,28	988.679,93	1.080.519,27	1.185.343,84	1.079.912,15	12.579.762,68	58,2%
Total Agropecuária	1.946.031,73	1.733.845,05	1.761.907,10	1.674.155,85	1.489.989,34	21.598.115,13	100,0%
<b>Região Nordeste</b>							
I - Agricultura	1.807.185,42	1.930.525,95	2.106.460,33	1.739.917,88	1.385.988,61	24.045.126,21	69,3%
II - Pecuária	899.205,53	866.232,53	920.827,24	920.581,96	1.008.668,20	10.647.203,69	30,7%
Total Agropecuária	2.706.390,95	2.796.758,48	3.027.287,57	2.660.499,84	2.394.656,81	34.692.329,90	100,0%
<b>Região Centro-Oeste</b>							
I - Agricultura	7.656.393,77	4.843.309,83	3.437.885,73	2.579.250,31	1.149.796,66	60.174.219,98	64,2%
II - Pecuária	2.983.523,21	2.877.188,99	3.251.795,73	3.153.983,94	3.089.614,49	33.627.649,10	35,8%
Total Agropecuária	10.639.916,99	7.720.498,83	6.689.681,45	5.733.234,25	4.239.411,15	93.801.869,08	100,0%
<b>Região Sudeste</b>							
I - Agricultura	8.452.433,53	6.840.116,46	5.658.837,45	4.629.111,22	2.373.592,81	63.489.169,67	63,7%
II - Pecuária	3.125.821,10	3.168.672,45	3.489.559,60	3.463.613,63	3.569.531,26	36.121.179,76	36,3%
Total Agropecuária	11.578.254,63	10.008.788,91	9.148.397,05	8.092.724,85	5.943.124,07	99.610.349,43	100,0%
<b>Região Sul</b>							
I - Agricultura	4.142.811,28	3.175.515,21	2.218.944,33	1.871.664,93	2.042.925,81	52.954.823,33	53,2%
II - Pecuária	3.768.738,82	3.603.040,38	3.716.502,36	3.724.178,98	3.913.539,51	42.511.583,92	46,8%
Total Agropecuária	7.911.550,09	6.778.555,59	5.935.446,69	5.595.843,91	5.956.465,31	95.466.407,25	100,0%
<b>Brasil</b>							
I - Agricultura	23.409.975,21	17.842.481,34	14.758.681,63	11.806.075,45	8.024.600,04	208.986.267,25	60,1%
II - Pecuária	12.026.148,49	12.027.876,82	13.130.702,09	13.090.992,96	13.465.254,84	138.871.536,63	39,9%
Total Agropecuária	35.436.123,71	29.870.358,16	27.889.383,71	24.897.068,40	21.489.854,88	347.857.803,87	100,0%

Fonte: Conab - Suinf

A distribuição percentual da receita bruta realizada ao longo dos meses do ano consta do quadro seguinte.

**Tabela 3.2 - Receita bruta mensal da agricultura e da pecuária por região - participação percentual no total - 2012**

Produtos	jan	fev	mar	abr	mai	jun	
<b>Região Norte</b>							
I - Agricultura	5,0%	5,1%	8,2%	11,3%	12,2%	11,7%	
II - Pecuária	8,3%	7,9%	8,5%	7,4%	8,5%	8,6%	
Total Agropecuária	6,9%	6,7%	8,4%	9,0%	10,1%	9,9%	
<b>Região Nordeste</b>							
I - Agricultura	5,4%	6,1%	8,9%	13,3%	12,3%	9,2%	
II - Pecuária	8,7%	8,1%	8,6%	7,5%	8,1%	7,9%	
Total Agropecuária	6,4%	6,7%	8,8%	11,5%	11,0%	8,8%	
<b>Região Centro-Oeste</b>							
I - Agricultura	1,1%	2,3%	7,3%	16,5%	14,7%	12,5%	
II - Pecuária	7,5%	7,1%	7,9%	7,5%	8,1%	8,1%	
Total Agropecuária	3,4%	4,0%	7,5%	13,3%	12,3%	10,9%	
<b>Região Sudeste</b>							
I - Agricultura	3,1%	3,4%	4,8%	8,3%	11,6%	11,8%	
II - Pecuária	7,8%	7,3%	7,8%	7,4%	7,6%	7,6%	
Total Agropecuária	4,8%	4,8%	5,9%	8,0%	10,2%	10,3%	
<b>Região Sul</b>							
I - Agricultura	5,8%	7,1%	10,8%	13,4%	12,0%	11,1%	
II - Pecuária	7,9%	7,5%	7,8%	7,3%	7,5%	7,3%	
Total Agropecuária	6,8%	7,3%	9,4%	10,6%	9,9%	9,3%	
<b>Brasil</b>							
I - Agricultura	3,5%	4,4%	7,6%	12,6%	12,7%	11,5%	
II - Pecuária	7,9%	7,4%	7,9%	7,4%	7,8%	7,8%	
Total Agropecuária	5,3%	5,6%	7,8%	10,5%	10,8%	10,0%	
Produtos	jul	ago	set	out	nov	dez	Total Anual
<b>Região Norte</b>							
I - Agricultura	11,0%	9,8%	8,3%	7,6%	5,4%	4,5%	100,0%
II - Pecuária	7,9%	8,5%	7,9%	8,6%	9,4%	8,6%	100,0%
Total Agropecuária	9,2%	9,0%	8,0%	8,2%	7,8%	6,9%	100,0%
<b>Região Nordeste</b>							
I - Agricultura	7,6%	7,5%	8,0%	8,8%	7,2%	5,8%	100,0%
II - Pecuária	7,8%	8,4%	8,1%	8,6%	8,6%	9,5%	100,0%
Total Agropecuária	7,7%	7,8%	8,1%	8,7%	7,7%	6,9%	100,0%
<b>Região Centro-Oeste</b>							
I - Agricultura	13,0%	12,7%	8,0%	5,7%	4,3%	1,9%	100,0%
II - Pecuária	8,0%	8,9%	8,6%	9,7%	9,4%	9,2%	100,0%
Total Agropecuária	11,2%	11,3%	8,2%	7,1%	6,1%	4,5%	100,0%
<b>Região Sudeste</b>							
I - Agricultura	12,9%	13,3%	10,8%	8,9%	7,3%	3,7%	100,0%
II - Pecuária	7,9%	8,7%	8,8%	9,7%	9,6%	9,9%	100,0%
Total Agropecuária	11,1%	11,6%	10,0%	9,2%	8,1%	6,0%	100,0%
<b>Região Sul</b>							
I - Agricultura	9,0%	8,8%	6,7%	5,5%	4,5%	5,2%	100,0%
II - Pecuária	7,7%	8,6%	9,0%	9,6%	9,5%	10,3%	100,0%
Total Agropecuária	8,4%	8,7%	7,8%	7,4%	6,9%	7,6%	100,0%
<b>Brasil</b>							
I - Agricultura	11,3%	11,2%	8,5%	7,1%	5,6%	3,8%	100,0%
II - Pecuária	7,9%	8,7%	8,7%	9,5%	9,4%	9,7%	100,0%
Total Agropecuária	9,9%	10,2%	8,6%	8,0%	7,2%	6,2%	100,0%

Fonte: Conab - Suinf



Aveia dissecada para plantio direto com trigo ao fundo - Foto: Delfim Martins / Pulsar Imagens

## **ANEXO ESTATÍSTICO DA PARTE III**

---





## LISTA DAS TABELAS INCLUÍDAS

- Tabela 3.3 - Receita bruta por produto e grupo de produtos - todos os estados - 2012
- Tabela 3.4 - Receita bruta por produto e grupo de produtos - região Norte - 2012
- Tabela 3.5 - Receita bruta por produto e grupo de produtos - Acre - 2012
- Tabela 3.6 - Receita bruta por produto e grupo de produtos - Amapá - 2012
- Tabela 3.7 - Receita bruta por produto e grupo de produtos - Amazonas - 2012
- Tabela 3.8 - Receita bruta por produto e grupo de produtos - Pará - 2012
- Tabela 3.9 - Receita bruta por produto e grupo de produtos - Rondônia - 2012
- Tabela 3.10 - Receita bruta por produto e grupo de produtos - Roraima - 2012
- Tabela 3.11 - Receita bruta por produto e grupo de produtos - Tocantins - 2012
- Tabela 3.12 - Receita bruta por produto e grupo de produtos - região Nordeste - 2012
- Tabela 3.13 - Receita bruta por produto e grupo de produtos - Alagoas - 2012
- Tabela 3.14 - Receita bruta por produto e grupo de produtos - Bahia - 2012
- Tabela 3.15 - Receita bruta por produto e grupo de produtos - Ceará - 2012
- Tabela 3.16 - Receita bruta por produto e grupo de produtos - Maranhão - 2012
- Tabela 3.17 - Receita bruta por produto e grupo de produtos - Paraíba - 2012
- Tabela 3.18 - Receita bruta por produto e grupo de produtos - Pernambuco - 2012
- Tabela 3.19 - Receita bruta por produto e grupo de produtos - Piauí - 2012
- Tabela 3.20 - Receita bruta por produto e grupo de produtos - Rio Grande do Norte - 2012
- Tabela 3.21 - Receita bruta por produto e grupo de produtos - Sergipe - 2012
- Tabela 3.22 - Receita bruta por produto e grupo de produtos - região Centro-Oeste - 2012
- Tabela 3.23 - Receita bruta por produto e grupo de produtos - Distrito Federal - 2012
- Tabela 3.24 - Receita bruta por produto e grupo de produtos - Goiás - 2012
- Tabela 3.25 - Receita bruta por produto e grupo de produtos - Mato Grosso do Sul - 2012
- Tabela 3.26 - Receita bruta por produto e grupo de produtos - Mato Grosso - 2012
- Tabela 3.27 - Receita bruta por produto e grupo de produtos - região Sudeste - 2012
- Tabela 3.28 - Receita bruta por produto e grupo de produtos - Espírito Santo - 2012
- Tabela 3.29 - Receita bruta por produto e grupo de produtos - Minas Gerais - 2012
- Tabela 3.30 - Receita bruta por produto e grupo de produtos - Rio de Janeiro - 2012
- Tabela 3.31 - Receita bruta por produto e grupo de produtos - São Paulo - 2012
- Tabela 3.32 - Receita bruta por produto e grupo de produtos - região Sul - 2012
- Tabela 3.33 - Receita bruta por produto e grupo de produtos - Paraná - 2012
- Tabela 3.34 - Receita bruta por produto e grupo de produtos - Rio Grande do Sul - 2012
- Tabela 3.35 - Receita bruta por produto e grupo de produtos - Santa Catarina - 2012



**Tabela 3.3 - Receita bruta por produto e grupo de produtos - todos os estados - 2012**

Produtos	Receita mensal - R\$ mil						
	jan	fev	mar	abr	mai	jun	jul
<b>I - Agricultura</b>	<b>7.395.393,49</b>	<b>9.165.951,90</b>	<b>15.965.824,91</b>	<b>26.413.367,98</b>	<b>26.563.932,92</b>	<b>24.081.961,59</b>	<b>23.558.020,80</b>
<b>Oleaginosas</b>	<b>950.965,89</b>	<b>2.600.595,02</b>	<b>6.853.258,72</b>	<b>12.988.479,52</b>	<b>12.446.676,17</b>	<b>9.334.209,20</b>	<b>8.199.994,33</b>
1 Amendoim	29.658,3	47.451,2	59.986,8	50.598,6	42.618,4	36.283,8	36.126,7
2 Canola	1.762,5	-	-	-	-	-	-
3 Feijão	583.274,5	659.513,4	578.618,4	649.220,7	802.474,7	867.271,7	595.301,1
4 Girassol	565,2	1.408,6	1.190,6	630,2	5.272,9	18.400,5	20.630,5
5 Mamona	120,8	348,5	518,4	2.449,3	5.666,3	7.067,7	8.256,8
6 Soja	335.584,7	1.891.873,2	6.212.944,4	12.285.580,7	11.590.643,8	8.405.185,5	7.539.679,3
<b>Cereais</b>	<b>1.791.802,87</b>	<b>2.162.093,27</b>	<b>3.827.716,66</b>	<b>4.715.556,15</b>	<b>4.264.896,77</b>	<b>3.958.571,60</b>	<b>3.172.685,31</b>
7 Arroz	388.548,8	413.779,8	674.911,2	972.729,9	784.433,1	611.457,9	506.362,8
8 Aveia	34.866,8	17.059,4	7.197,7	-	-	112,5	337,5
9 Centeio	255,6	173,8	106,7	18,8	15,8	12,1	-
10 Cevada	42.057,1	11.558,3	3.335,6	-	-	-	-
11 Milho	903.646,2	1.494.090,8	2.989.569,3	3.616.384,4	3.346.762,1	3.195.530,5	2.478.977,2
12 Sorgo	1.400,9	3.664,7	7.685,0	14.903,0	52.999,8	103.558,8	144.788,7
13 Trigo	415.553,5	218.254,1	142.939,2	110.719,2	80.685,9	47.899,7	42.219,1
14 Triticale	5.474,0	3.512,4	1.971,8	800,8	-	-	-
<b>Fibras</b>	<b>130.502,50</b>	<b>90.396,50</b>	<b>42.695,69</b>	<b>2.208.894,82</b>	<b>619.516,15</b>	<b>734.186,71</b>	<b>783.380,64</b>
15 Algodão em pluma	111.012,7	73.841,0	27.471,7	2.196.066,6	610.216,1	726.671,2	778.702,3
16 Juta/Malva	2.043,7	2.991,7	4.999,7	4.419,6	2.995,6	2.111,6	409,0
17 Sisal	17.446,1	13.563,8	10.224,3	8.408,6	6.304,5	5.403,9	4.269,3
<b>Frutas</b>	<b>1.188.256,59</b>	<b>1.444.517,48</b>	<b>1.916.235,45</b>	<b>1.372.844,36</b>	<b>1.279.682,06</b>	<b>1.208.402,61</b>	<b>1.621.643,99</b>
18 Abacaxi	186.791,9	257.895,0	383.474,7	373.940,9	269.433,1	122.931,6	118.395,2
19 Banana	347.673,4	360.187,2	347.225,5	345.708,0	375.532,6	480.103,4	509.496,4
20 Laranja	-	-	121.717,0	134.014,9	157.988,7	205.095,2	669.521,6
21 Maçã	158.652,6	250.591,9	362.150,9	342.326,8	327.911,7	249.909,0	196.465,4
22 Manga	30.040,5	39.578,2	57.048,7	57.697,1	44.030,1	89.608,9	92.538,8
23 Uva	465.098,2	536.265,2	644.618,7	119.156,7	104.785,8	60.754,6	35.226,5
<b>Hortícolas</b>	<b>798.405,82</b>	<b>577.012,55</b>	<b>556.528,97</b>	<b>475.771,22</b>	<b>545.487,74</b>	<b>718.560,15</b>	<b>1.111.649,89</b>
24 Alho	22.395,3	31.412,7	25.949,7	22.952,4	16.542,5	13.928,8	68.438,3
25 Batata	340.477,8	172.467,2	129.190,1	175.408,9	178.720,7	234.952,2	135.603,5
26 Cebola	112.033,5	117.951,1	93.525,6	68.477,1	64.816,8	65.169,1	62.714,2
27 Tomate	323.499,2	255.181,6	307.863,6	208.932,8	285.407,7	404.510,0	844.893,9
<b>Outros</b>	<b>2.535.459,83</b>	<b>2.291.337,09</b>	<b>2.769.389,42</b>	<b>4.651.821,90</b>	<b>7.407.674,03</b>	<b>8.128.031,32</b>	<b>8.668.666,63</b>
28 Cacau	84.299,5	26.361,4	49.421,1	29.467,7	177.926,1	203.270,2	139.870,7
29 Café	1.089.973,0	944.251,9	918.744,3	1.617.056,6	1.422.120,2	1.689.713,9	2.135.214,9
30 Can-de-açúcar	663.190,6	474.505,5	412.459,6	1.889.412,3	4.366.894,3	4.877.527,8	5.113.030,7
31 Castanha de caju	15.922,5	12.262,9	4.421,8	3.567,7	-	-	980,9
32 Cera de carnaúba	27.288,1	18.849,9	-	-	-	-	-
33 Coco	98.232,8	101.263,2	112.850,1	66.856,6	53.217,5	49.278,6	43.889,1
34 Fumo	167.091,6	417.729,0	960.776,6	626.593,5	793.685,1	501.274,8	417.729,0
35 Mandioca	389.461,8	296.113,4	310.715,9	418.867,5	593.830,8	806.966,0	817.951,4
<b>II - Pecuária</b>	<b>10.952.371,45</b>	<b>10.325.812,50</b>	<b>11.035.696,96</b>	<b>10.272.950,28</b>	<b>10.863.967,42</b>	<b>10.763.195,95</b>	<b>10.916.566,88</b>
36 Carne de bovinos	3.934.513,4	3.808.250,3	4.181.595,2	3.894.957,9	4.392.785,2	4.283.168,4	4.229.932,1
1 - Carne de boi	2.663.694,0	2.455.302,3	2.725.908,8	2.522.135,4	2.891.469,0	2.865.139,2	2.956.108,0
2 - Carne de vaca e de novilhos	1.270.819,4	1.352.948,0	1.455.686,3	1.372.822,5	1.501.316,2	1.418.029,2	1.273.824,1
37 Carne de frango	2.793.520,0	2.635.126,8	2.854.126,8	2.796.457,5	2.763.481,0	2.824.843,6	2.859.485,0
38 Carne de suíno	1.198.148,7	1.077.097,8	1.120.207,0	953.699,3	1.065.004,1	1.000.636,0	997.574,4
39 Leite	2.515.992,9	2.312.318,6	2.327.264,7	2.079.096,6	2.101.198,7	2.092.808,9	2.235.230,7
40 Ovos	510.196,5	493.019,1	552.503,3	548.739,1	541.498,4	561.739,0	594.344,6
<b>Agropecuária</b>	<b>18.347.764,94</b>	<b>19.491.764,39</b>	<b>27.001.521,87</b>	<b>36.686.318,26</b>	<b>37.427.900,34</b>	<b>34.845.157,54</b>	<b>34.474.587,68</b>

Continua

Produtos		Receita mensal - R\$ mil					
		ago	set	out	nov	dez	Total
<b>I - Agricultura</b>		<b>23.409.975,21</b>	<b>17.842.481,34</b>	<b>14.758.681,63</b>	<b>11.806.075,45</b>	<b>8.024.600,04</b>	<b>208.986.267,25</b>
<b>Oleaginosas</b>		<b>7.032.635,64</b>	<b>3.791.018,21</b>	<b>2.023.002,05</b>	<b>1.358.282,66</b>	<b>782.334,78</b>	<b>68.361.452,18</b>
1	Amendoim	26.053,4	21.588,3	16.379,4	10.820,8	10.254,9	387.820,5
2	Canola	-	15.899,5	20.916,6	11.850,5	8.770,0	59.199,1
3	Feijão	459.906,0	417.822,4	298.031,5	272.805,8	381.315,0	6.565.555,4
4	Girassol	15.237,0	11.852,4	8.196,0	6.234,5	2.712,0	92.330,4
5	Mamona	5.522,7	4.444,0	2.944,4	2.030,8	1.708,9	41.078,7
6	Soja	6.525.916,5	3.319.411,5	1.676.534,2	1.054.540,1	377.574,1	61.215.468,1
<b>Cereais</b>		<b>3.694.587,42</b>	<b>3.112.530,73</b>	<b>3.191.453,60</b>	<b>2.534.556,63</b>	<b>2.150.434,14</b>	<b>38.576.885,14</b>
7	Arroz	520.861,5	557.655,7	492.728,2	460.496,3	434.442,8	6.818.408,2
8	Aveia	2.700,8	7.972,7	10.743,5	13.796,4	26.871,9	121.659,2
9	Centeio	-	24,1	130,7	303,3	397,6	1.438,5
10	Cevada	-	4.176,2	14.827,3	36.951,8	48.666,7	161.573,1
11	Milho	2.960.953,6	2.338.278,0	2.115.090,4	1.604.647,6	958.101,5	28.002.031,6
12	Sorgo	123.865,2	98.180,3	59.186,7	19.858,6	11.093,9	641.185,8
13	Trigo	85.462,9	103.277,2	491.682,3	390.227,9	663.032,5	2.791.953,5
14	Triticale	743,4	2.966,4	7.064,6	8.274,6	7.827,2	38.635,2
<b>Fibras</b>		<b>591.195,10</b>	<b>469.253,39</b>	<b>324.375,95</b>	<b>208.081,17</b>	<b>134.774,34</b>	<b>6.337.252,95</b>
15	Algodão em pluma	586.750,3	465.635,2	320.726,6	204.463,0	117.910,7	6.219.467,5
16	Juta/Malva	-	-	-	-	859,5	20.830,3
17	Sisal	4.444,7	3.618,2	3.649,4	3.618,2	16.004,2	96.955,1
<b>Frutas</b>		<b>1.762.228,44</b>	<b>1.452.354,50</b>	<b>1.239.176,52</b>	<b>1.046.230,06</b>	<b>755.986,43</b>	<b>16.287.558,49</b>
18	Abacaxi	189.897,9	195.135,3	187.224,1	211.185,8	230.777,5	2.727.083,0
19	Banana	483.445,3	487.987,1	480.834,9	387.206,3	380.551,4	4.985.951,3
20	Laranja	776.006,7	385.308,8	227.002,6	194.482,1	-	2.871.137,7
21	Maçã	157.063,4	117.663,2	69.588,4	48.077,8	44.934,7	2.325.335,8
22	Manga	88.893,5	157.512,5	126.015,2	70.656,4	37.482,4	891.102,6
23	Uva	66.921,6	108.747,6	148.511,3	134.621,6	62.240,4	2.486.948,1
<b>Hortícolas</b>		<b>1.861.013,54</b>	<b>1.135.136,58</b>	<b>696.957,13</b>	<b>453.085,24</b>	<b>623.549,82</b>	<b>9.553.158,63</b>
24	Alho	78.841,4	87.926,4	71.925,1	73.295,7	59.380,3	572.988,7
25	Batata	172.527,4	140.231,0	84.080,5	49.076,7	300.549,6	2.113.285,6
26	Cebola	137.687,6	182.645,0	120.870,3	85.975,2	70.417,3	1.182.282,8
27	Tomate	1.471.957,1	724.334,2	420.081,2	244.737,7	193.202,6	5.684.601,6
<b>Outros</b>		<b>8.468.315,09</b>	<b>7.882.187,94</b>	<b>7.283.716,39</b>	<b>6.205.839,69</b>	<b>3.577.520,52</b>	<b>69.869.959,84</b>
28	Cacau	72.148,4	77.806,2	95.704,4	112.247,6	105.822,3	1.174.345,6
29	Café	2.143.727,4	1.807.955,5	1.510.199,6	1.270.296,4	1.012.626,6	17.561.880,2
30	Cana-de-açúcar	5.116.530,5	5.177.356,7	4.852.412,5	4.107.382,6	1.784.245,1	38.834.948,4
31	Castanha de caju	5.501,4	12.411,3	19.544,6	18.975,2	19.760,3	113.348,6
32	Cera de carnaúba	-	16.190,6	32.383,2	43.722,0	29.146,0	167.579,8
33	Coco	50.744,2	57.897,5	66.387,8	84.701,5	111.905,3	897.224,2
34	Fumo	300.624,7	28.750,4	32.857,6	9.857,3	2.464,3	4.259.433,7
35	Mandioca	779.038,5	703.819,8	674.226,7	558.657,0	511.550,5	6.861.199,2
<b>II - Pecuária</b>		<b>12.026.148,49</b>	<b>12.027.876,82</b>	<b>13.130.702,09</b>	<b>13.090.992,96</b>	<b>13.465.254,84</b>	<b>138.871.536,63</b>
36	Carne de bovinos	4.547.659,8	4.379.012,6	4.960.955,0	4.845.590,7	4.353.474,1	51.811.894,6
	1 - carne de boi	3.162.179,3	3.073.009,4	3.428.205,6	3.309.881,5	2.876.421,2	34.929.453,6
	2 - Carne de vaca e de novilhos	1.385.480,5	1.306.003,2	1.532.749,4	1.535.709,1	1.477.052,9	16.882.441,0
37	Carne de frango	3.205.313,7	3.767.566,7	3.903.391,1	3.971.557,7	4.564.756,7	38.939.626,6
38	Carne de suíno	1.369.601,8	1.156.888,7	1.439.202,6	1.430.857,8	1.513.077,4	14.321.995,6
39	Leite	2.295.966,4	2.159.189,3	2.251.353,4	2.264.960,1	2.420.935,0	27.056.315,4
40	Ovos	607.606,8	565.219,5	575.800,0	578.026,6	613.011,6	6.741.704,4
<b>Agropecuária</b>		<b>35.436.123,71</b>	<b>29.870.358,16</b>	<b>27.889.383,71</b>	<b>24.897.068,40</b>	<b>21.489.854,88</b>	<b>347.857.803,87</b>

Fonte: Conab - Suinf

**Tabela 3.4 - Receita bruta por produto e grupo de produtos - região Norte - 2012**

Produtos	Receita mensal - R\$ mil						
	jan	fev	mar	abr	mai	jun	jul
<b>I - Agricultura</b>	<b>447.379,48</b>	<b>458.478,93</b>	<b>738.607,52</b>	<b>1.018.447,03</b>	<b>1.099.268,50</b>	<b>1.056.115,01</b>	<b>991.927,37</b>
<b>Oleaginosas</b>	<b>145.491,51</b>	<b>30.204,89</b>	<b>147.558,07</b>	<b>308.433,20</b>	<b>389.382,47</b>	<b>357.817,21</b>	<b>348.689,94</b>
1 Amendoim	-	-	1.232,53	2.790,97	4.505,98	2.293,00	1.889,40
2 Canola	-	-	-	-	-	-	-
3 Feijão	-	-	-	18.341,39	48.688,40	79.334,74	65.810,33
4 Girassol	-	-	-	-	-	-	-
5 Mamona	-	-	-	-	-	-	-
6 Soja	145.491,51	30.204,89	146.325,54	287.300,84	336.188,08	276.189,47	280.990,21
<b>Cereais</b>	<b>9.554,42</b>	<b>65.118,01</b>	<b>164.261,79</b>	<b>315.197,09</b>	<b>262.119,37</b>	<b>160.126,16</b>	<b>88.870,93</b>
7 Arroz	3.997,64	17.245,19	67.135,74	117.765,84	95.762,69	73.810,49	51.087,98
8 Aveia	-	-	-	-	-	-	-
9 Centeio	-	-	-	-	-	-	-
10 Cevada	-	-	-	-	-	-	-
11 Milho	5.556,78	47.872,83	97.126,06	197.431,25	166.356,68	85.727,58	35.255,51
12 Sorgo	-	-	-	-	-	588,10	2.527,45
13 Trigo	-	-	-	-	-	-	-
14 Triticale	-	-	-	-	-	-	-
<b>Fibras</b>	<b>2.043,70</b>	<b>2.991,65</b>	<b>4.999,65</b>	<b>4.419,60</b>	<b>6.511,73</b>	<b>7.196,34</b>	<b>6.598,70</b>
15 Algodão em pluma	-	-	-	-	3.516,17	5.084,70	6.189,70
16 Juta/Malva	2.043,70	2.991,65	4.999,65	4.419,60	2.995,56	2.111,64	409,00
17 Sisal	-	-	-	-	-	-	-
<b>Frutas</b>	<b>110.144,47</b>	<b>186.589,61</b>	<b>266.781,61</b>	<b>221.047,75</b>	<b>175.601,91</b>	<b>111.818,44</b>	<b>91.505,16</b>
18 Abacaxi	39.589,00	109.705,91	182.960,95	141.629,48	94.979,46	26.527,40	-
19 Banana	70.555,47	76.883,70	81.044,42	76.140,99	75.501,15	78.378,16	80.978,36
20 Laranja	-	-	2.690,03	2.983,49	4.809,44	6.619,10	10.107,98
21 Maçã	-	-	-	-	-	-	-
22 Manga	-	-	86,22	293,80	311,85	293,78	418,82
23 Uva	-	-	-	-	-	-	-
<b>Hortícolas</b>	<b>328,45</b>	<b>415,09</b>	<b>506,90</b>	<b>422,85</b>	<b>817,25</b>	<b>837,94</b>	<b>1.357,78</b>
24 Alho	-	-	-	-	-	-	-
25 Batata	-	-	-	-	-	-	-
26 Cebola	-	-	-	-	-	-	-
27 Tomate	328,45	415,09	506,90	422,85	817,25	837,94	1.357,78
<b>Outros</b>	<b>179.816,93</b>	<b>173.159,67</b>	<b>154.499,49</b>	<b>168.926,55</b>	<b>264.835,77</b>	<b>418.318,93</b>	<b>454.904,86</b>
28 Cacau	714,18	4.219,60	10.840,70	18.019,38	27.865,02	74.445,10	63.380,77
29 Café	9.650,46	9.467,93	24.049,22	34.446,49	44.036,07	50.672,21	50.680,32
30 Cana-de-açúcar	1.255,72	1.372,26	1.616,94	1.496,48	45.829,13	48.992,08	59.994,79
31 Castanha de caju	-	-	-	-	-	-	-
32 Cera de carnaúba	-	-	-	-	-	-	-
33 Coco	9.663,26	9.718,80	10.829,52	5.935,41	4.914,94	4.734,44	4.165,20
34 Fumo	-	-	-	-	-	-	-
35 Mandioca	158.533,30	148.381,08	107.163,11	109.028,78	142.190,62	239.475,09	276.683,78
<b>II - Pecuária</b>	<b>1.046.833,66</b>	<b>991.393,52</b>	<b>1.065.882,68</b>	<b>929.023,41</b>	<b>1.071.611,05</b>	<b>1.078.713,06</b>	<b>998.504,83</b>
36 Carne de bovinos	848.084,90	812.070,94	878.886,45	750.460,57	885.538,85	892.294,11	807.564,44
1 - Carne de boi	634.069,01	590.603,38	630.930,25	529.836,98	648.360,16	664.937,29	593.376,83
2 - Carne de vaca e de novilhos	214.015,89	221.467,55	247.956,21	220.623,59	237.178,68	227.356,82	214.187,61
37 Carne de frango	47.719,71	43.394,95	49.311,45	48.784,72	50.041,22	46.834,07	46.323,02
38 Carne de suíno	30.294,76	30.433,28	32.239,33	25.858,99	24.911,56	23.315,81	22.814,06
39 Leite	93.842,79	79.810,82	75.822,34	74.607,19	81.633,78	85.996,44	90.800,75
40 Ovos	26.891,51	25.683,54	29.623,10	29.311,95	29.485,64	30.272,64	31.002,56
<b>Agropecuária</b>	<b>1.494.213,14</b>	<b>1.449.872,45</b>	<b>1.804.490,20</b>	<b>1.947.470,45</b>	<b>2.170.879,55</b>	<b>2.134.828,07</b>	<b>1.990.432,20</b>

Continua



Produtos		Receita mensal - R\$ mil					
		ago	set	out	nov	dez	Total
<b>I - Agricultura</b>		<b>882.686,45</b>	<b>745.165,12</b>	<b>681.387,82</b>	<b>488.812,01</b>	<b>410.077,19</b>	<b>9.018.352,45</b>
<b>Oleaginosas</b>		<b>255.045,83</b>	<b>121.857,40</b>	<b>48.154,27</b>	<b>20.379,56</b>	<b>1.118,00</b>	<b>2.174.132,35</b>
1	Amendoim	-	-	-	-	-	12.711,88
2	Canola	-	-	-	-	-	-
3	Feijão	52.635,33	29.560,50	8.771,68	2.904,43	-	306.046,80
4	Girassol	-	-	-	-	-	-
5	Mamona	-	-	-	-	-	-
6	Soja	202.410,50	92.296,90	39.382,58	17.475,13	1.118,00	1.855.373,66
<b>Cereais</b>		<b>81.148,15</b>	<b>78.839,15</b>	<b>91.181,80</b>	<b>67.862,04</b>	<b>33.723,81</b>	<b>1.418.002,74</b>
7	Arroz	42.350,74	35.695,12	31.627,26	22.308,97	18.315,80	577.103,45
8	Aveia	-	-	-	-	-	-
9	Centeio	-	-	-	-	-	-
10	Cevada	-	-	-	-	-	-
11	Milho	34.979,57	40.751,85	57.683,01	44.908,09	15.408,01	829.057,22
12	Sorgo	3.817,84	2.392,17	1.871,53	644,98	-	11842,07
13	Trigo	-	-	-	-	-	-
14	Triticale	-	-	-	-	-	-
<b>Fibras</b>		<b>4.930,34</b>	<b>4.567,05</b>	<b>2.922,30</b>	<b>2.334,67</b>	<b>859,50</b>	<b>50.375,22</b>
15	Algodão em pluma	4.930,34	4.567,05	2.922,30	2.334,67	-	29.544,92
16	Juta/Malva	-	-	-	-	859,50	20.830,30
17	Sisal	-	-	-	-	-	-
<b>Frutas</b>		<b>99.869,03</b>	<b>98.371,69</b>	<b>119.458,27</b>	<b>98.506,45</b>	<b>93.673,92</b>	<b>1.673.368,31</b>
18	Abacaxi	-	-	-	-	-	595.392,19
19	Banana	88.236,97	92.485,76	115.944,54	95.930,58	93.502,14	1.025.582,23
20	Laranja	11.118,78	5.290,39	2.755,24	2.241,69	-	48.616,14
21	Maçã	-	-	-	-	-	-
22	Manga	513,27	595,54	758,49	334,18	171,78	3.777,74
23	Uva	-	-	-	-	-	-
<b>Hortícolas</b>		<b>1.458,64</b>	<b>1.986,23</b>	<b>962,08</b>	<b>574,15</b>	<b>830,18</b>	<b>10.497,55</b>
24	Alho	-	-	-	-	-	-
25	Batata	-	-	-	-	-	-
26	Cebola	-	-	-	-	-	-
27	Tomate	1.458,64	1.986,23	962,08	574,15	830,18	10.497,55
<b>Outros</b>		<b>440.234,47</b>	<b>439.543,59</b>	<b>418.709,10</b>	<b>299.155,16</b>	<b>279.871,77</b>	<b>3.691.976,28</b>
28	Cacau	63.877,97	61.155,84	30.744,62	15.191,01	714,18	371.168,38
29	Café	37.406,38	24.929,62	20.744,55	19.042,97	12.373,86	337.500,09
30	Cana-de-açúcar	14.234,16	13.301,32	12.978,51	12.859,04	11.206,82	225.137,24
31	Castanha de caju	-	-	-	-	-	-
32	Cera de carnaúba	-	-	-	-	-	-
33	Coco	5.414,76	5.956,24	7.191,91	9.559,13	12.974,60	91.058,21
34	Fumo	-	-	-	-	-	-
35	Mandioca	319.301,19	334.200,59	347.049,51	242.503,00	242.602,31	2.667.112,36
<b>II - Pecuária</b>		<b>1.063.345,28</b>	<b>988.679,93</b>	<b>1.080.519,27</b>	<b>1.185.343,84</b>	<b>1.079.912,15</b>	<b>12.579.762,68</b>
36	Carne de bovinos	875.843,79	800.546,85	858.431,45	945.314,52	812.360,72	10.167.397,58
	1 - Carne de boi	649.042,16	592.619,05	674.091,77	707.449,01	612.317,83	7.527.633,73
	2 - Carne de vaca e de novilhos	226.801,63	207.927,79	184.339,68	237.865,51	200.042,89	2.639.763,85
37	Carne de frango	46.272,26	61.825,41	65.815,94	66.661,41	69.449,71	642.433,86
38	Carne de suíno	30.235,40	26.735,19	31.766,06	40.830,65	54.126,48	373.561,57
39	Leite	80.053,69	70.496,47	93.732,21	101.452,80	108.325,40	1.036.574,66
40	Ovos	30.940,13	29.076,02	30.773,62	31.084,46	35.649,84	359.795,00
<b>Agropecuária</b>		<b>1.946.031,73</b>	<b>1.733.845,05</b>	<b>1.761.907,10</b>	<b>1.674.155,85</b>	<b>1.489.989,34</b>	<b>21.598.115,13</b>

Fonte: Conab - Suinf

**Tabela 3.5 - Receita bruta por produto e grupo de produtos - Acre - 2012**

Produtos	Receita mensal - R\$ mil						
	jan	fev	mar	abr	mai	jun	jul
<b>I - Agricultura</b>	<b>24.847,07</b>	<b>31.954,24</b>	<b>35.997,66</b>	<b>57.031,69</b>	<b>70.072,26</b>	<b>85.172,19</b>	<b>96.938,82</b>
<b>Oleaginosas</b>	-	-	-	-	<b>2.279,37</b>	<b>5.014,61</b>	<b>10.114,21</b>
1 Amendoim	-	-	-	-	-	-	-
2 Canola	-	-	-	-	-	-	-
3 Feijão	-	-	-	-	2.279,37	5.014,61	10.114,21
4 Girassol	-	-	-	-	-	-	-
5 Mamona	-	-	-	-	-	-	-
6 Soja	-	-	-	-	-	-	-
<b>Cereais</b>	-	<b>5.627,24</b>	<b>9.678,93</b>	<b>24.957,93</b>	<b>16.181,60</b>	<b>7.397,91</b>	<b>1.172,84</b>
7 Arroz	-	445,08	1.780,30	3.560,60	2.808,26	2.048,58	1.172,84
8 Aveia	-	-	-	-	-	-	-
9 Centeio	-	-	-	-	-	-	-
10 Cevada	-	-	-	-	-	-	-
11 Milho	-	5.182,17	7.898,63	21.397,33	13.373,33	5.349,33	-
12 Sorgo	-	-	-	-	-	-	-
13 Trigo	-	-	-	-	-	-	-
14 Triticale	-	-	-	-	-	-	-
<b>Fibras</b>	-	-	-	-	-	-	-
15 Algodão em pluma	-	-	-	-	-	-	-
16 Juta/Malva	-	-	-	-	-	-	-
17 Sisal	-	-	-	-	-	-	-
<b>Frutas</b>	<b>4.532,62</b>	<b>6.817,58</b>	<b>8.206,24</b>	<b>7.909,24</b>	<b>8.255,53</b>	<b>8.286,37</b>	<b>8.487,24</b>
18 Abacaxi	-	-	-	-	-	-	-
19 Banana	4.532,62	6.817,58	8.192,72	7.829,55	8.174,20	8.210,80	8.374,56
20 Laranja	-	-	-	-	-	-	-
21 Maçã	-	-	-	-	-	-	-
22 Manga	-	-	13,52	79,69	81,33	75,58	112,69
23 Uva	-	-	-	-	-	-	-
<b>Hortícolas</b>	-	-	-	-	-	-	-
24 Alho	-	-	-	-	-	-	-
25 Batata	-	-	-	-	-	-	-
26 Cebola	-	-	-	-	-	-	-
27 Tomate	-	-	-	-	-	-	-
<b>Outros</b>	<b>20.314,45</b>	<b>19.509,43</b>	<b>18.112,49</b>	<b>24.164,51</b>	<b>43.355,76</b>	<b>64.473,29</b>	<b>77.164,53</b>
28 Cacau	-	-	-	-	-	-	-
29 Café	128,35	130,77	348,72	479,49	650,94	774,93	726,50
30 Cana-de-açúcar	-	-	-	-	-	-	-
31 Castanha de caju	-	-	-	-	-	-	-
32 Cera de carnaúba	-	-	-	-	-	-	-
33 Coco	-	-	-	-	-	-	-
34 Fumo	-	-	-	-	-	-	-
35 Mandioca	20.186,10	19.378,66	17.763,77	23.685,02	42.704,82	63.698,36	76.438,03
<b>II - Pecuária</b>	<b>61.375,08</b>	<b>59.685,86</b>	<b>59.108,11</b>	<b>57.238,09</b>	<b>62.958,37</b>	<b>62.475,05</b>	<b>58.729,84</b>
36 Carne de bovinos	53.870,62	53.641,45	52.744,50	50.788,95	56.483,60	55.719,07	51.736,65
1 - Carne de boi	36.884,88	37.192,94	35.936,78	34.938,31	39.222,84	40.252,79	35.871,81
2 - Carne de vaca e de novilhos	16.985,74	16.448,51	16.807,71	15.850,64	17.260,76	15.466,29	15.864,84
37 Carne de frango	-	-	-	-	-	-	-
38 Carne de suíno	3.127,34	2.948,66	3.482,24	3.277,35	2.502,76	2.543,02	2.310,66
39 Leite	2.545,87	2.110,09	1.968,31	1.843,20	2.105,92	2.253,96	2.638,36
40 Ovos	1.831,24	985,66	913,07	1.328,59	1.866,08	1.959,00	2.044,18
<b>Agropecuária</b>	<b>86.222,15</b>	<b>91.640,10</b>	<b>95.105,76</b>	<b>114.269,78</b>	<b>133.030,62</b>	<b>147.647,24</b>	<b>155.668,66</b>

Continua

Produtos		Receita mensal - R\$ mil					
		ago	set	out	nov	dez	Total
<b>I - Agricultura</b>		<b>109.092,15</b>	<b>103.344,19</b>	<b>103.403,33</b>	<b>51.643,11</b>	<b>45.484,45</b>	<b>814.981,15</b>
<b>Oleaginosas</b>		<b>6.135,99</b>	<b>3.145,79</b>	-	-	-	<b>26.689,96</b>
1	Amendoim	-	-	-	-	-	-
2	Canola	-	-	-	-	-	-
3	Feijão	6.135,99	3.145,79	-	-	-	26.689,96
4	Girassol	-	-	-	-	-	-
5	Mamona	-	-	-	-	-	-
6	Soja	-	-	-	-	-	-
<b>Cereais</b>		<b>826,82</b>	<b>361,86</b>	-	-	-	<b>66.205,12</b>
7	Arroz	826,82	361,86	-	-	-	13.004,33
8	Aveia	-	-	-	-	-	-
9	Centeio	-	-	-	-	-	-
10	Cevada	-	-	-	-	-	-
11	Milho	-	-	-	-	-	53.200,79
12	Sorgo	-	-	-	-	-	-
13	Trigo	-	-	-	-	-	-
14	Triticale	-	-	-	-	-	-
<b>Fibras</b>		-	-	-	-	-	-
15	Algodão em pluma	-	-	-	-	-	-
16	Juta/Malva	-	-	-	-	-	-
17	Sisal	-	-	-	-	-	-
<b>Frutas</b>		<b>9.270,40</b>	<b>9.942,79</b>	<b>12.239,59</b>	<b>9.829,69</b>	<b>9.535,07</b>	<b>103.312,36</b>
18	Abacaxi	-	-	-	-	-	-
19	Banana	9.138,93	9.783,15	12.046,70	9.733,24	9.486,85	102.320,89
20	Laranja	-	-	-	-	-	-
21	Maçã	-	-	-	-	-	-
22	Manga	131,47	159,64	192,89	96,44	48,22	991,47
23	Uva	-	-	-	-	-	-
<b>Hortícolas</b>		-	-	-	-	-	-
24	Alho	-	-	-	-	-	-
25	Batata	-	-	-	-	-	-
26	Cebola	-	-	-	-	-	-
27	Tomate	-	-	-	-	-	-
<b>Outros</b>		<b>92.858,95</b>	<b>89.893,75</b>	<b>91.163,75</b>	<b>41.813,42</b>	<b>35.949,38</b>	<b>618.773,72</b>
28	Cacau	-	-	-	-	-	-
29	Café	571,51	348,72	290,60	290,60	251,85	4.992,99
30	Cana-de-açúcar	777,12	726,19	708,57	702,04	708,29	3.622,20
31	Castanha de caju	-	-	-	-	-	-
32	Cera de carnaúba	-	-	-	-	-	-
33	Coco	-	-	-	-	-	-
34	Fumo	-	-	-	-	-	-
35	Mandioca	91.510,32	88.818,84	90.164,58	40.820,78	34.989,24	610.158,52
<b>II - Pecuária</b>		<b>73.256,37</b>	<b>54.458,80</b>	<b>47.308,46</b>	<b>51.222,53</b>	<b>49.359,47</b>	<b>697.176,02</b>
36	Carne de bovinos	63.542,83	48.230,66	40.580,77	42.175,61	38.578,44	608.093,16
	1 - Carne de boi	47.645,43	32.334,99	40.580,77	42.175,61	38.578,44	461.615,61
	2 - Carne de vaca e de novilhos	15.897,40	15.895,67	-	-	-	146.477,55
37	Carne de frango	-	-	-	-	-	-
38	Carne de suíno	4.906,23	2.155,12	2.475,34	4.850,25	6.718,79	41.297,76
39	Leite	3.047,78	3.021,56	3.368,52	3.110,92	3.098,41	31.112,89
40	Ovos	1.759,54	1.051,45	883,83	1.085,74	963,83	16.672,21
<b>Agropecuária</b>		<b>182.348,52</b>	<b>157.802,98</b>	<b>150.711,79</b>	<b>102.865,64</b>	<b>94.843,93</b>	<b>1.512.157,17</b>

Fonte: Conab - Suinf

**Tabela 3.6 - Receita bruta por produto e grupo de produtos - Amapá - 2012**

Produtos	Receita mensal - R\$ mil						
	jan	fev	mar	abr	mai	jun	jul
<b>I - Agricultura</b>	<b>4.466,65</b>	<b>5.117,79</b>	<b>5.638,68</b>	<b>5.511,84</b>	<b>4.704,51</b>	<b>5.330,89</b>	<b>5.627,85</b>
<b>Oleaginosas</b>	-	-	-	-	-	190,13	291,11
1 Amendoim	-	-	-	-	-	-	-
2 Canola	-	-	-	-	-	-	-
3 Feijão	-	-	-	-	-	190,13	291,11
4 Girassol	-	-	-	-	-	-	-
5 Mamona	-	-	-	-	-	-	-
6 Soja	-	-	-	-	-	-	-
<b>Cereais</b>	-	<b>221,03</b>	<b>138,41</b>	<b>61,72</b>	-	-	-
7 Arroz	-	221,03	138,41	61,72	-	-	-
8 Aveia	-	-	-	-	-	-	-
9 Centeio	-	-	-	-	-	-	-
10 Cevada	-	-	-	-	-	-	-
11 Milho	-	-	-	-	-	-	-
12 Sorgo	-	-	-	-	-	-	-
13 Trigo	-	-	-	-	-	-	-
14 Triticale	-	-	-	-	-	-	-
<b>Fibras</b>	-	-	-	-	-	-	-
15 Algodão em pluma	-	-	-	-	-	-	-
16 Juta/Malva	-	-	-	-	-	-	-
17 Sisal	-	-	-	-	-	-	-
<b>Frutas</b>	<b>1.852,93</b>	<b>2.656,43</b>	<b>3.633,34</b>	<b>3.956,56</b>	<b>3.210,96</b>	<b>2.153,67</b>	<b>1.976,25</b>
18 Abacaxi	452,26	1.211,40	2.019,00	2.422,80	1.615,20	403,80	-
19 Banana	1.400,68	1.445,03	1.479,70	1.384,44	1.355,04	1.418,57	1.470,33
20 Laranja	-	-	134,64	149,33	240,72	331,30	505,92
21 Maçã	-	-	-	-	-	-	-
22 Manga	-	-	-	-	-	-	-
23 Uva	-	-	-	-	-	-	-
<b>Hortícolas</b>	-	-	-	-	-	-	-
24 Alho	-	-	-	-	-	-	-
25 Batata	-	-	-	-	-	-	-
26 Cebola	-	-	-	-	-	-	-
27 Tomate	-	-	-	-	-	-	-
<b>Outros</b>	<b>2.613,71</b>	<b>2.240,33</b>	<b>1.866,94</b>	<b>1.493,55</b>	<b>1.493,55</b>	<b>2.987,10</b>	<b>3.360,49</b>
28 Cacao	-	-	-	-	-	-	-
29 Café	-	-	-	-	-	-	-
30 Cana-de-açúcar	-	-	-	-	-	-	-
31 Castanha de caju	-	-	-	-	-	-	-
32 Cera de carnaúba	-	-	-	-	-	-	-
33 Coco	-	-	-	-	-	-	-
34 Fumo	-	-	-	-	-	-	-
35 Mandioca	2.613,71	2.240,33	1.866,94	1.493,55	1.493,55	2.987,10	3.360,49
<b>II - Pecuária</b>	<b>4.256,75</b>	<b>4.221,26</b>	<b>4.137,42</b>	<b>4.053,03</b>	<b>4.062,04</b>	<b>4.112,71</b>	<b>4.079,46</b>
Carne de bovinos	2.546,45	2.546,45	2.546,45	2.546,45	2.546,45	2.546,45	2.546,45
36 1 - Carne de boi	1.760,04	1.760,04	1.760,04	1.760,04	1.760,04	1.760,04	1.760,04
2 - Carne de vaca e de novilhos	786,42	786,42	786,42	786,42	786,42	786,42	786,42
37 Carne de frango	-	-	-	-	-	-	-
38 Carne de suíno	735,29	699,34	614,38	539,21	549,02	589,87	593,14
39 Leite	962,15	962,15	962,15	952,99	952,99	962,15	925,50
40 Ovos	12,85	13,32	14,44	14,38	13,58	14,24	14,38
<b>Agropecuária</b>	<b>8.723,39</b>	<b>9.339,05</b>	<b>9.776,11</b>	<b>9.564,87</b>	<b>8.766,55</b>	<b>9.443,61</b>	<b>9.707,31</b>

Continua

Produtos		Receita mensal - R\$ mil					
		ago	set	out	nov	dez	Total
<b>I - Agricultura</b>		<b>8.156,90</b>	<b>8.544,65</b>	<b>9.409,38</b>	<b>10.609,48</b>	<b>10.690,22</b>	<b>83.808,82</b>
<b>Oleaginosas</b>		<b>631,49</b>	<b>440,35</b>	<b>302,63</b>	<b>121,17</b>	<b>-</b>	<b>1.976,86</b>
1	Amendoim	-	-	-	-	-	-
2	Canola	-	-	-	-	-	-
3	Feijão	631,49	440,35	302,63	121,17	-	1.976,86
4	Girassol	-	-	-	-	-	-
5	Mamona	-	-	-	-	-	-
6	Soja	-	-	-	-	-	-
<b>Cereais</b>		<b>139,94</b>	<b>568,87</b>	<b>1.235,37</b>	<b>859,71</b>	<b>620,69</b>	<b>3.845,75</b>
7	Arroz	66,44	274,87	573,87	565,71	473,69	2.375,75
8	Aveia	-	-	-	-	-	-
9	Centeio	-	-	-	-	-	-
10	Cevada	-	-	-	-	-	-
11	Milho	73,50	294,00	661,50	294,00	147,00	1.470,00
12	Sorgo	-	-	-	-	-	-
13	Trigo	-	-	-	-	-	-
14	Triticale	-	-	-	-	-	-
<b>Fibras</b>		<b>-</b>	<b>-</b>	<b>-</b>	<b>-</b>	<b>-</b>	<b>-</b>
15	Algodão em pluma	-	-	-	-	-	-
16	Juta/Malva	-	-	-	-	-	-
17	Sisal	-	-	-	-	-	-
<b>Frutas</b>		<b>2.158,05</b>	<b>1.934,61</b>	<b>2.240,70</b>	<b>1.862,14</b>	<b>1.705,64</b>	<b>29.341,28</b>
18	Abacaxi	-	-	-	-	-	8.124,46
19	Banana	1.601,54	1.669,82	2.102,79	1.749,94	1.705,64	18.783,51
20	Laranja	556,51	264,79	137,90	112,20	-	2.433,31
21	Maçã	-	-	-	-	-	-
22	Manga	-	-	-	-	-	-
23	Uva	-	-	-	-	-	-
<b>Hortícolas</b>		<b>-</b>	<b>-</b>	<b>-</b>	<b>-</b>	<b>-</b>	<b>-</b>
24	Alho	-	-	-	-	-	-
25	Batata	-	-	-	-	-	-
26	Cebola	-	-	-	-	-	-
27	Tomate	-	-	-	-	-	-
<b>Outros</b>		<b>5.227,43</b>	<b>5.600,81</b>	<b>5.630,68</b>	<b>7.766,46</b>	<b>8.363,88</b>	<b>48.644,92</b>
28	Cacau	-	-	-	-	-	-
29	Café	-	-	-	-	-	-
30	Cana-de-açúcar	-	-	-	-	-	-
31	Castanha de caju	-	-	-	-	-	-
32	Cera de carnaúba	-	-	-	-	-	-
33	Coco	-	-	-	-	-	-
34	Fumo	-	-	-	-	-	-
35	Mandioca	5.227,43	5.600,81	5.630,68	7.766,46	8.363,88	48.644,92
<b>II - Pecuária</b>		<b>4.119,65</b>	<b>4.187,95</b>	<b>4.339,53</b>	<b>4.526,44</b>	<b>4.568,44</b>	<b>50.664,68</b>
36	Carne de bovinos	2.546,45	2.546,45	2.546,45	2.546,45	2.546,45	30.557,44
	1 - Carne de boi	1.760,04	1.760,04	1.760,04	1.760,04	1.760,04	21.120,44
	2 - Carne de vaca e de novilhos	786,42	786,42	786,42	786,42	786,42	9.436,99
37	Carne de frango	-	-	-	-	-	-
38	Carne de suíno	642,16	710,78	715,68	736,93	767,97	7.893,77
39	Leite	916,33	916,33	1.062,95	1.227,89	1.237,05	12.040,62
40	Ovos	14,71	14,38	14,44	15,17	16,96	172,85
<b>Agropecuária</b>		<b>12.276,55</b>	<b>12.732,59</b>	<b>13.748,90</b>	<b>15.135,91</b>	<b>15.258,65</b>	<b>134.473,50</b>

Fonte: Conab - Suinf

**Tabela 3.7 - Receita bruta por produto e grupo de produtos - Amazonas - 2012**

Produtos		Receita mensal - R\$ mil						
		jan	fev	mar	abr	mai	jun	jul
<b>I - Agricultura</b>		<b>47.217,03</b>	<b>46.579,63</b>	<b>43.700,54</b>	<b>39.823,13</b>	<b>38.310,57</b>	<b>65.703,63</b>	<b>73.232,86</b>
<b>Oleaginosas</b>		-	-	-	-	-	<b>1.933,88</b>	<b>3.096,53</b>
1	Amendoim	-	-	-	-	-	-	-
2	Canola	-	-	-	-	-	-	-
3	Feijão	-	-	-	-	-	1.933,88	3.096,53
4	Girassol	-	-	-	-	-	-	-
5	Mamona	-	-	-	-	-	-	-
6	Soja	-	-	-	-	-	-	-
<b>Cereais</b>		-	<b>2.534,61</b>	<b>4.831,38</b>	<b>11.142,56</b>	<b>7.533,12</b>	<b>3.729,21</b>	<b>1.182,85</b>
7	Arroz	-	301,41	1.186,38	2.468,96	2.265,12	1.895,01	1.182,85
8	Aveia	-	-	-	-	-	-	-
9	Centeio	-	-	-	-	-	-	-
10	Cevada	-	-	-	-	-	-	-
11	Milho	-	2.233,20	3.645,00	8.673,60	5.268,00	1.834,20	-
12	Sorgo	-	-	-	-	-	-	-
13	Trigo	-	-	-	-	-	-	-
14	Triticale	-	-	-	-	-	-	-
<b>Fibras</b>		<b>2.043,70</b>	<b>2.664,45</b>	<b>4.345,25</b>	<b>3.438,00</b>	<b>2.406,60</b>	<b>1.719,00</b>	-
15	Algodão em pluma	-	-	-	-	-	-	-
16	Juta/Malva	2.043,70	2.664,45	4.345,25	3.438,00	2.406,60	1.719,00	-
17	Sisal	-	-	-	-	-	-	-
<b>Frutas</b>		<b>5.620,45</b>	<b>5.798,43</b>	<b>6.529,20</b>	<b>6.288,72</b>	<b>6.563,40</b>	<b>7.198,63</b>	<b>8.197,08</b>
18	Abacaxi	-	-	-	-	-	-	-
19	Banana	5.620,45	5.798,43	5.937,52	5.555,28	5.437,33	5.692,25	5.899,96
20	Laranja	-	-	575,54	638,32	1.028,99	1.416,17	2.162,62
21	Maçã	-	-	-	-	-	-	-
22	Manga	-	-	16,14	95,12	97,08	90,21	134,51
23	Uva	-	-	-	-	-	-	-
<b>Hortícolas</b>		-	-	-	-	-	-	-
24	Alho	-	-	-	-	-	-	-
25	Batata	-	-	-	-	-	-	-
26	Cebola	-	-	-	-	-	-	-
27	Tomate	-	-	-	-	-	-	-
<b>Outros</b>		<b>39.552,88</b>	<b>35.582,15</b>	<b>27.994,71</b>	<b>18.953,84</b>	<b>21.807,45</b>	<b>51.122,91</b>	<b>60.756,40</b>
28	Cacau	-	2.791,24	2.984,69	3.021,54	2.910,99	732,35	732,35
29	Café	-	-	-	-	-	-	-
30	Cana-de-açúcar	-	-	-	-	-	-	-
31	Castanha de caju	-	-	-	-	-	-	-
32	Cera de carnaúba	-	-	-	-	-	-	-
33	Coco	-	-	-	-	-	-	-
34	Fumo	-	-	-	-	-	-	-
35	Mandioca	39.552,88	32.790,91	25.010,02	15.932,31	18.896,46	50.390,56	60.024,05
<b>II - Pecuária</b>		<b>46.882,93</b>	<b>45.668,50</b>	<b>50.311,40</b>	<b>48.911,09</b>	<b>52.995,14</b>	<b>55.509,96</b>	<b>55.192,59</b>
Carne de bovinos		25.278,29	24.059,02	26.994,34	25.663,91	29.678,70	30.720,08	29.529,41
36	1 - Carne de boi	25.278,29	24.059,02	26.994,34	20.879,64	25.370,60	26.637,01	24.578,49
	2 - Carne de vaca e de novilhos	-	-	-	4.784,27	4.308,11	4.083,07	4.950,92
37	Carne de frango	-	-	-	-	-	-	-
38	Carne de suíno	2.438,56	2.319,34	2.037,55	1.788,28	1.820,79	1.956,27	1.967,11
39	Leite	3.428,42	3.526,69	3.526,69	4.236,87	4.648,45	5.278,50	5.993,33
40	Ovos	15.737,66	15.763,45	17.752,82	17.222,03	16.847,19	17.555,11	17.702,74
<b>Agropecuária</b>		<b>94.099,96</b>	<b>92.248,13</b>	<b>94.011,94</b>	<b>88.734,21</b>	<b>91.305,71</b>	<b>121.213,59</b>	<b>128.425,44</b>

Continua



Produtos		Receita mensal - R\$ mil					Total
		ago	set	out	nov	dez	
<b>I - Agricultura</b>		<b>79.280,83</b>	<b>77.896,25</b>	<b>66.192,03</b>	<b>43.024,34</b>	<b>44.453,77</b>	<b>665.414,61</b>
<b>Oleaginosas</b>		<b>5.307,69</b>	<b>3.886,67</b>	<b>2.826,67</b>	<b>1.236,67</b>	-	<b>18.288,09</b>
1	Amendoim	-	-	-	-	-	-
2	Canola	-	-	-	-	-	-
3	Feijão	5.307,69	3.886,67	2.826,67	1.236,67	-	18.288,09
4	Girassol	-	-	-	-	-	-
5	Mamona	-	-	-	-	-	-
6	Soja	-	-	-	-	-	-
<b>Cereais</b>		<b>775,17</b>	<b>343,59</b>	-	-	-	<b>32.072,48</b>
7	Arroz	775,17	343,59	-	-	-	10.418,48
8	Aveia	-	-	-	-	-	-
9	Centeio	-	-	-	-	-	-
10	Cevada	-	-	-	-	-	-
11	Milho	-	-	-	-	-	21.654,00
12	Sorgo	-	-	-	-	-	-
13	Trigo	-	-	-	-	-	-
14	Triticale	-	-	-	-	-	-
<b>Fibras</b>		-	-	-	-	<b>859,50</b>	<b>17.476,50</b>
15	Algodão em pluma	-	-	-	-	-	-
16	Juta/Malva	-	-	-	-	859,50	17.476,50
17	Sisal	-	-	-	-	-	-
<b>Frutas</b>		<b>8.962,23</b>	<b>8.022,86</b>	<b>9.257,53</b>	<b>7.616,66</b>	<b>6.901,73</b>	<b>86.956,92</b>
18	Abacaxi	-	-	-	-	-	-
19	Banana	6.426,43	6.700,42	8.437,81	7.021,93	6.844,17	75.371,97
20	Laranja	2.378,88	1.131,89	589,49	479,61	-	10.401,51
21	Maçã	-	-	-	-	-	-
22	Manga	156,92	190,55	230,23	115,12	57,56	1.183,44
23	Uva	-	-	-	-	-	-
<b>Hortícolas</b>		-	-	-	-	-	-
24	Alho	-	-	-	-	-	-
25	Batata	-	-	-	-	-	-
26	Cebola	-	-	-	-	-	-
27	Tomate	-	-	-	-	-	-
<b>Outros</b>		<b>64.235,74</b>	<b>65.643,13</b>	<b>54.107,83</b>	<b>34.171,02</b>	<b>36.692,54</b>	<b>510.620,61</b>
28	Cacau	732,35	732,35	-	-	-	14.637,87
29	Café	-	-	-	-	-	-
30	Cana-de-açúcar	2.553,05	2.385,73	2.327,83	2.306,40	2.326,92	11.899,93
31	Castanha de caju	-	-	-	-	-	-
32	Cera de carnaúba	-	-	-	-	-	-
33	Coco	-	-	-	-	-	-
34	Fumo	-	-	-	-	-	-
35	Mandioca	60.950,34	62.525,05	51.780,00	31.864,62	34.365,62	484.082,81
<b>II - Pecuária</b>		<b>58.704,09</b>	<b>55.126,59</b>	<b>56.886,30</b>	<b>57.037,05</b>	<b>61.306,18</b>	<b>644.531,80</b>
	Carne de bovinos	32.767,58	30.594,00	29.690,99	29.174,02	29.968,00	344.118,36
36	1 - Carne de boi	28.193,24	25.619,18	23.867,02	23.475,34	24.739,55	299.691,72
	2 - Carne de vaca e de novilhos	4.574,34	4.974,82	5.823,97	5.698,67	5.228,46	44.426,63
37	Carne de frango	-	-	-	-	-	-
38	Carne de suíno	2.129,68	2.357,28	2.373,53	2.443,98	2.546,94	26.179,32
39	Leite	5.530,48	4.854,00	5.625,42	5.910,25	6.242,56	58.801,65
40	Ovos	18.276,35	17.321,30	19.196,36	19.508,80	22.548,67	215.432,47
<b>Agropecuária</b>		<b>137.984,92</b>	<b>133.022,84</b>	<b>123.078,33</b>	<b>100.061,40</b>	<b>105.759,94</b>	<b>1.309.946,41</b>

Fonte: Conab - Suinf

**Tabela 3.8 - Receita bruta por produto e grupo de produtos - Pará - 2012**

Produtos	Receita mensal - R\$ mil						
	jan	fev	mar	abr	mai	jun	jul
<b>I - Agricultura</b>	<b>172.792,95</b>	<b>256.288,41</b>	<b>312.779,06</b>	<b>343.566,09</b>	<b>307.585,21</b>	<b>345.821,02</b>	<b>364.739,68</b>
<b>Oleaginosas</b>	-	-	-	<b>6.635,36</b>	<b>13.853,12</b>	<b>68.509,85</b>	<b>125.112,63</b>
1 Amendoim	-	-	-	-	-	-	-
2 Canola	-	-	-	-	-	-	-
3 Feijão	-	-	-	6.635,36	13.853,12	23.316,76	18.405,85
4 Girassol	-	-	-	-	-	-	-
5 Mamona	-	-	-	-	-	-	-
6 Soja	-	-	-	-	-	45.193,09	106.706,79
<b>Cereais</b>	<b>3.997,64</b>	<b>25.052,15</b>	<b>42.750,61</b>	<b>116.555,44</b>	<b>98.961,26</b>	<b>62.716,68</b>	<b>28.557,26</b>
7 Arroz	3.997,64	6.451,45	10.366,81	26.250,61	21.735,89	16.884,61	13.154,96
8 Aveia	-	-	-	-	-	-	-
9 Centeio	-	-	-	-	-	-	-
10 Cevada	-	-	-	-	-	-	-
11 Milho	-	18.600,70	32.383,80	90.304,83	77.225,37	45.832,07	15.402,30
12 Sorgo	-	-	-	-	-	-	-
13 Trigo	-	-	-	-	-	-	-
14 Triticale	-	-	-	-	-	-	-
<b>Fibras</b>	-	<b>327,20</b>	<b>654,40</b>	<b>981,60</b>	<b>588,96</b>	<b>392,64</b>	<b>409,00</b>
15 Algodão em pluma	-	-	-	-	-	-	-
16 Juta/Malva	-	327,20	654,40	981,60	588,96	392,64	409,00
17 Sisal	-	-	-	-	-	-	-
<b>Frutas</b>	<b>84.207,99</b>	<b>148.535,92</b>	<b>217.340,82</b>	<b>168.587,60</b>	<b>129.416,29</b>	<b>76.327,84</b>	<b>58.304,01</b>
18 Abacaxi	35.676,79	98.467,93	164.113,22	118.446,93	78.964,62	22.357,45	-
19 Banana	48.531,20	50.067,99	51.269,06	47.968,47	46.950,04	49.151,20	50.944,66
20 Laranja	-	-	1.958,54	2.172,20	3.501,63	4.819,19	7.359,35
21 Maçã	-	-	-	-	-	-	-
22 Manga	-	-	-	-	-	-	-
23 Uva	-	-	-	-	-	-	-
<b>Hortícolas</b>	-	-	-	-	-	-	-
24 Alho	-	-	-	-	-	-	-
25 Batata	-	-	-	-	-	-	-
26 Cebola	-	-	-	-	-	-	-
27 Tomate	-	-	-	-	-	-	-
<b>Outros</b>	<b>84.587,33</b>	<b>82.373,14</b>	<b>52.033,23</b>	<b>50.806,10</b>	<b>64.765,58</b>	<b>137.874,01</b>	<b>152.356,79</b>
28 Cacau	-	-	-	-	13.527,10	55.858,17	56.934,95
29 Café	-	-	-	3.395,28	4.420,16	5.127,48	6.386,85
30 Cana-de-açúcar	-	-	-	-	-	2.042,44	9.296,54
31 Castanha de caju	-	-	-	-	-	-	-
32 Cera de carnaúba	-	-	-	-	-	-	-
33 Coco	9.663,26	9.718,80	10.829,52	5.935,41	4.914,94	4.734,44	4.165,20
34 Fumo	-	-	-	-	-	-	-
35 Mandioca	74.924,06	72.654,34	41.203,71	41.475,41	41.903,39	70.111,47	75.573,24
<b>II - Pecuária</b>	<b>403.354,61</b>	<b>366.114,34</b>	<b>416.155,64</b>	<b>359.581,33</b>	<b>413.337,25</b>	<b>440.388,67</b>	<b>400.817,72</b>
Carne de bovinos	325.199,97	294.206,77	339.343,12	286.449,43	333.725,77	364.063,93	323.251,56
36 1 - Carne de boi	247.564,24	215.003,90	248.430,52	200.269,12	242.169,42	274.318,79	240.101,74
2 - Carne de vaca e de novilhos	77.635,73	79.202,87	90.912,60	86.180,31	91.556,35	89.745,14	83.149,82
37 Carne de frango	37.531,25	33.530,93	38.447,34	37.810,48	39.882,53	36.595,01	36.137,54
38 Carne de suíno	12.728,42	13.434,38	12.975,87	8.673,55	9.917,46	9.853,15	10.296,71
39 Leite	23.690,88	20.764,40	20.557,93	21.892,00	25.093,47	25.122,25	26.173,29
40 Ovos	4.204,09	4.177,86	4.831,39	4.755,87	4.718,02	4.754,33	4.958,63
<b>Agropecuária</b>	<b>576.147,56</b>	<b>622.402,75</b>	<b>728.934,70</b>	<b>703.147,42</b>	<b>720.922,47</b>	<b>786.209,68</b>	<b>765.557,40</b>

Continua

Produtos		Receita mensal - R\$ mil					
		ago	set	out	nov	dez	Total
<b>I - Agricultura</b>		<b>336.629,82</b>	<b>329.453,19</b>	<b>315.725,25</b>	<b>262.321,36</b>	<b>215.130,64</b>	<b>3.562.832,68</b>
<b>Oleaginosas</b>		<b>78.365,93</b>	<b>56.367,84</b>	<b>37.085,57</b>	<b>15.750,55</b>	-	<b>401.680,86</b>
1	Amendoim	-	-	-	-	-	-
2	Canola	-	-	-	-	-	-
3	Feijão	11.362,77	2.156,72	-	-	-	75.730,58
4	Girassol	-	-	-	-	-	-
5	Mamona	-	-	-	-	-	-
6	Soja	67.003,16	54.211,12	37.085,57	15.750,55	-	325.950,28
<b>Cereais</b>		<b>26.891,88</b>	<b>26.576,21</b>	<b>25.343,43</b>	<b>23.234,73</b>	<b>5.217,50</b>	<b>485.854,79</b>
7	Arroz	10.515,07	9.024,99	7.552,33	6.313,19	5.217,50	137.465,07
8	Aveia	-	-	-	-	-	-
9	Centeio	-	-	-	-	-	-
10	Cevada	-	-	-	-	-	-
11	Milho	16.376,81	17.551,22	17.791,10	16.921,54	-	348.389,72
12	Sorgo	-	-	-	-	-	-
13	Trigo	-	-	-	-	-	-
14	Triticale	-	-	-	-	-	-
<b>Fibras</b>		-	-	-	-	-	<b>3.353,80</b>
15	Algodão em pluma	-	-	-	-	-	-
16	Juta/Malva	-	-	-	-	-	3.353,80
17	Sisal	-	-	-	-	-	-
<b>Frutas</b>		<b>63.585,89</b>	<b>61.708,31</b>	<b>74.864,39</b>	<b>62.264,72</b>	<b>59.097,71</b>	<b>1.204.241,49</b>
18	Abacaxi	-	-	-	-	-	518.026,95
19	Banana	55.490,60	57.856,52	72.858,37	60.632,60	59.097,71	650.818,43
20	Laranja	8.095,29	3.851,79	2.006,02	1.632,11	-	35.396,10
21	Maçã	-	-	-	-	-	-
22	Manga	-	-	-	-	-	-
23	Uva	-	-	-	-	-	-
<b>Hortícolas</b>		-	-	-	-	-	-
24	Alho	-	-	-	-	-	-
25	Batata	-	-	-	-	-	-
26	Cebola	-	-	-	-	-	-
27	Tomate	-	-	-	-	-	-
<b>Outros</b>		<b>167.786,11</b>	<b>184.800,83</b>	<b>178.431,86</b>	<b>161.071,37</b>	<b>150.815,42</b>	<b>1.467.701,75</b>
28	Cacau	58.146,34	58.280,93	28.602,08	13.762,65	-	285.112,21
29	Café	6.022,69	5.144,62	3.687,01	2.397,59	-	36.581,67
30	Cana-de-açúcar	8.937,63	8.351,90	8.149,20	8.074,19	6.379,41	51.231,31
31	Castanha de caju	-	-	-	-	-	-
32	Cera de carnaúba	-	-	-	-	-	-
33	Coco	5.414,76	5.956,24	7.191,91	9.559,13	12.974,60	91.058,21
34	Fumo	-	-	-	-	-	-
35	Mandioca	89.264,70	107.067,14	130.801,66	127.277,81	131.461,42	1.003.718,35
<b>II - Pecuária</b>		<b>421.468,80</b>	<b>384.673,02</b>	<b>451.408,69</b>	<b>476.119,51</b>	<b>446.521,47</b>	<b>4.979.941,05</b>
36	Carne de bovinos	344.426,14	295.304,21	347.292,87	371.210,16	333.734,25	3.958.208,17
	1 - Carne de boi	257.443,89	198.694,13	247.554,65	269.450,20	234.871,19	2.875.871,79
	2 - Carne de vaca e de novilhos	86.982,24	96.610,08	99.738,23	101.759,96	98.863,06	1.082.336,38
37	Carne de frango	35.211,69	46.941,20	50.774,34	50.923,32	52.576,47	496.362,08
38	Carne de suíno	12.544,65	12.969,35	16.636,85	17.338,99	21.191,69	158.561,09
39	Leite	24.140,65	24.620,58	31.619,51	31.500,55	33.173,45	308.348,95
40	Ovos	5.145,66	4.837,68	5.085,11	5.146,50	5.845,61	58.460,76
<b>Agropecuária</b>		<b>758.098,61</b>	<b>714.126,21</b>	<b>767.133,94</b>	<b>738.440,87</b>	<b>661.652,11</b>	<b>8.542.773,73</b>

Fonte: Conab - Suinif

**Tabela 3.9 - Receita bruta por produto e grupo de produtos - Rondônia - 2012**

Produtos	Receita mensal - R\$ mil						
	jan	fev	mar	abr	mai	jun	jul
<b>I - Agricultura</b>	<b>34.045,41</b>	<b>72.668,41</b>	<b>190.510,10</b>	<b>217.382,30</b>	<b>195.479,32</b>	<b>196.258,76</b>	<b>172.722,16</b>
<b>Oleaginosas</b>	<b>-</b>	<b>30.043,00</b>	<b>100.528,50</b>	<b>96.215,69</b>	<b>74.769,68</b>	<b>64.764,54</b>	<b>51.747,99</b>
1 Amendoim	-	-	-	-	-	-	-
2 Canola	-	-	-	-	-	-	-
3 Feijão	-	-	-	5.701,52	16.717,36	25.092,38	14.463,86
4 Girassol	-	-	-	-	-	-	-
5 Mamona	-	-	-	-	-	-	-
6 Soja	-	30.043,00	100.528,50	90.514,17	58.052,32	39.672,17	37.284,13
<b>Cereais</b>	<b>5.556,78</b>	<b>11.524,07</b>	<b>36.834,99</b>	<b>52.218,21</b>	<b>36.917,53</b>	<b>22.552,52</b>	<b>15.342,41</b>
7 Arroz	-	2.262,77	9.051,08	17.625,04	16.791,50	13.661,82	8.523,31
8 Aveia	-	-	-	-	-	-	-
9 Centeio	-	-	-	-	-	-	-
10 Cevada	-	-	-	-	-	-	-
11 Milho	5.556,78	9.261,30	27.783,91	34.593,17	20.126,03	8.890,70	6.819,10
12 Sorgo	-	-	-	-	-	-	-
13 Trigo	-	-	-	-	-	-	-
14 Triticale	-	-	-	-	-	-	-
<b>Fibras</b>	<b>-</b>	<b>-</b>	<b>-</b>	<b>-</b>	<b>-</b>	<b>-</b>	<b>-</b>
15 Algodão em pluma	-	-	-	-	-	-	-
16 Juta/Malva	-	-	-	-	-	-	-
17 Sisal	-	-	-	-	-	-	-
<b>Frutas</b>	<b>4.132,96</b>	<b>6.216,44</b>	<b>7.470,74</b>	<b>7.141,56</b>	<b>7.455,88</b>	<b>7.489,07</b>	<b>7.639,50</b>
18 Abacaxi	-	-	-	-	-	-	-
19 Banana	4.132,96	6.216,44	7.470,34	7.139,19	7.453,45	7.486,82	7.636,14
20 Laranja	-	-	-	-	-	-	-
21 Maçã	-	-	-	-	-	-	-
22 Manga	-	-	0,40	2,37	2,42	2,25	3,36
23 Uva	-	-	-	-	-	-	-
<b>Hortícolas</b>	<b>-</b>	<b>-</b>	<b>-</b>	<b>-</b>	<b>-</b>	<b>-</b>	<b>-</b>
24 Alho	-	-	-	-	-	-	-
25 Batata	-	-	-	-	-	-	-
26 Cebola	-	-	-	-	-	-	-
27 Tomate	-	-	-	-	-	-	-
<b>Outros</b>	<b>24.355,66</b>	<b>24.884,89</b>	<b>45.675,88</b>	<b>61.806,84</b>	<b>76.336,23</b>	<b>101.452,63</b>	<b>97.992,26</b>
28 Cacau	714,18	1.428,37	7.856,01	14.997,84	11.426,93	17.854,58	5.713,46
29 Café	9.522,11	9.337,16	23.700,50	30.571,72	38.964,97	44.769,80	43.566,97
30 Cana-de-açúcar	-	-	-	-	-	-	-
31 Castanha de caju	-	-	-	-	-	-	-
32 Cera de carnaúba	-	-	-	-	-	-	-
33 Coco	-	-	-	-	-	-	-
34 Fumo	-	-	-	-	-	-	-
35 Mandioca	14.119,37	14.119,37	14.119,37	16.237,27	25.944,34	38.828,26	48.711,82
<b>II - Pecuária</b>	<b>336.008,93</b>	<b>340.001,18</b>	<b>353.459,73</b>	<b>277.859,66</b>	<b>335.960,13</b>	<b>317.566,99</b>	<b>299.886,97</b>
36 Carne de bovinos	276.674,08	290.261,05	306.910,54	234.293,79	291.446,39	271.255,37	251.011,15
1 - Carne de boi	207.700,66	217.286,61	224.914,52	170.433,36	219.192,10	205.378,81	184.972,67
2 - Carne de vaca e de novilhos	68.973,42	72.974,44	81.996,02	63.860,44	72.254,29	65.876,56	66.038,47
37 Carne de frango	4.167,06	3.571,76	4.238,49	4.286,12	4.095,62	4.405,18	4.476,61
38 Carne de suíno	4.837,04	4.660,41	4.388,67	3.926,70	4.130,51	3.981,05	3.587,02
39 Leite	47.545,65	38.960,11	34.744,59	32.507,26	33.322,11	35.097,99	37.657,25
40 Ovos	2.785,11	2.547,85	3.177,44	2.845,78	2.965,49	2.827,41	3.154,94
<b>Agropecuária</b>	<b>370.054,34</b>	<b>412.669,59</b>	<b>543.969,83</b>	<b>495.241,96</b>	<b>531.439,45</b>	<b>513.825,76</b>	<b>472.609,13</b>

Continua

Produtos		Receita mensal - R\$ mil					Total
		ago	set	out	nov	dez	
<b>I - Agricultura</b>		<b>144.850,42</b>	<b>117.173,98</b>	<b>122.092,49</b>	<b>76.410,28</b>	<b>54.772,85</b>	<b>1.594.366,48</b>
<b>Oleaginosas</b>		<b>22.423,29</b>	<b>9.006,64</b>	-	-	-	<b>449.499,32</b>
1	Amendoim	-	-	-	-	-	-
2	Canola	-	-	-	-	-	-
3	Feijão	12.532,21	9.006,64	-	-	-	83.513,96
4	Girassol	-	-	-	-	-	-
5	Mamona	-	-	-	-	-	-
6	Soja	9.891,08	-	-	-	-	365.985,37
<b>Cereais</b>		<b>14.846,50</b>	<b>14.339,88</b>	<b>28.907,06</b>	<b>19.422,64</b>	<b>7.769,06</b>	<b>266.231,65</b>
7	Arroz	5.660,83	2.749,83	-	-	-	76.326,18
8	Aveia	-	-	-	-	-	-
9	Centeio	-	-	-	-	-	-
10	Cevada	-	-	-	-	-	-
11	Milho	9.185,67	11.590,05	28.907,06	19.422,64	7.769,06	189.905,47
12	Sorgo	-	-	-	-	-	-
13	Trigo	-	-	-	-	-	-
14	Triticale	-	-	-	-	-	-
<b>Fibras</b>		-	-	-	-	-	-
15	Algodão em pluma	-	-	-	-	-	-
16	Juta/Malva	-	-	-	-	-	-
17	Sisal	-	-	-	-	-	-
<b>Frutas</b>		<b>8.337,03</b>	<b>8.925,29</b>	<b>10.990,24</b>	<b>8.877,90</b>	<b>8.651,79</b>	<b>93.328,40</b>
18	Abacaxi	-	-	-	-	-	-
19	Banana	8.333,11	8.920,53	10.984,49	8.875,03	8.650,36	93.298,86
20	Laranja	-	-	-	-	-	-
21	Maçã	-	-	-	-	-	-
22	Manga	3,92	4,76	5,75	2,87	1,44	29,53
23	Uva	-	-	-	-	-	-
<b>Hortícolas</b>		-	-	-	-	-	-
24	Alho	-	-	-	-	-	-
25	Batata	-	-	-	-	-	-
26	Cebola	-	-	-	-	-	-
27	Tomate	-	-	-	-	-	-
<b>Outros</b>		<b>99.243,59</b>	<b>84.902,18</b>	<b>82.195,19</b>	<b>48.109,74</b>	<b>38.352,00</b>	<b>785.307,10</b>
28	Cacau	4.999,28	2.142,55	2.142,55	1.428,37	714,18	71.418,30
29	Café	30.812,18	19.436,28	16.766,94	16.354,79	12.122,01	295.925,43
30	Cana-de-açúcar	1.659,90	1.551,12	1.513,47	1.499,54	1.512,88	7.736,91
31	Castanha de caju	-	-	-	-	-	-
32	Cera de carnaúba	-	-	-	-	-	-
33	Coco	-	-	-	-	-	-
34	Fumo	-	-	-	-	-	-
35	Mandioca	61.772,24	61.772,24	61.772,24	28.827,04	24.002,93	410.226,47
<b>II - Pecuária</b>		<b>304.569,20</b>	<b>295.307,28</b>	<b>332.714,09</b>	<b>410.072,28</b>	<b>311.254,70</b>	<b>3.914.661,13</b>
	Carne de bovinos	259.729,22	255.779,29	280.115,78	352.850,16	249.270,31	3.319.597,12
36	1 - Carne de boi	188.385,48	203.024,55	234.269,99	260.999,33	196.723,66	2.513.281,74
	2 - Carne de vaca e de novilhos	71.343,74	52.754,74	45.845,78	91.850,82	52.546,65	806.315,37
37	Carne de frango	5.310,02	6.563,12	6.697,06	6.831,00	7.848,95	62.491,00
38	Carne de suíno	5.394,12	4.891,39	5.502,82	5.815,32	6.399,57	57.514,62
39	Leite	31.208,26	24.918,54	37.587,32	42.007,64	44.453,43	440.010,16
40	Ovos	2.927,58	3.154,94	2.811,12	2.568,16	3.282,43	35.048,24
<b>Agropecuária</b>		<b>449.419,61</b>	<b>412.481,26</b>	<b>454.806,59</b>	<b>486.482,56</b>	<b>366.027,54</b>	<b>5.509.027,61</b>

Fonte: Conab - Suinif

**Tabela 3.10 - Receita bruta por produto e grupo de produtos - Roraima - 2012**

Produtos	Receita mensal - R\$ mil						
	jan	fev	mar	abr	mai	jun	jul
<b>I - Agricultura</b>	<b>10.810,71</b>	<b>18.253,01</b>	<b>15.693,05</b>	<b>13.866,58</b>	<b>11.247,95</b>	<b>11.111,78</b>	<b>11.584,88</b>
<b>Oleaginosas</b>	<b>632,74</b>	<b>161,89</b>	-	-	<b>628,00</b>	<b>1.478,75</b>	<b>1.078,17</b>
1 Amendoim	-	-	-	-	-	-	-
2 Canola	-	-	-	-	-	-	-
3 Feijão	-	-	-	-	628,00	1.478,75	1.078,17
4 Girassol	-	-	-	-	-	-	-
5 Mamona	-	-	-	-	-	-	-
6 Soja	632,74	161,89	-	-	-	-	-
<b>Cereais</b>	-	<b>7.563,45</b>	<b>4.816,82</b>	<b>2.117,35</b>	-	-	-
7 Arroz	-	7.563,45	4.816,82	2.117,35	-	-	-
8 Aveia	-	-	-	-	-	-	-
9 Centeio	-	-	-	-	-	-	-
10 Cevada	-	-	-	-	-	-	-
11 Milho	-	-	-	-	-	-	-
12 Sorgo	-	-	-	-	-	-	-
13 Trigo	-	-	-	-	-	-	-
14 Triticale	-	-	-	-	-	-	-
<b>Fibras</b>	-	-	-	-	-	-	-
15 Algodão em pluma	-	-	-	-	-	-	-
16 Juta/Malva	-	-	-	-	-	-	-
17 Sisal	-	-	-	-	-	-	-
<b>Frutas</b>	<b>4.060,12</b>	<b>4.323,18</b>	<b>4.579,93</b>	<b>4.379,10</b>	<b>4.167,69</b>	<b>4.163,57</b>	<b>4.270,40</b>
18 Abacaxi	68,33	204,98	341,63	409,95	267,83	68,33	-
19 Banana	3.991,80	4.118,20	4.216,99	3.945,51	3.861,74	4.042,79	4.190,31
20 Laranja	-	-	21,31	23,64	38,11	52,45	80,09
21 Maçã	-	-	-	-	-	-	-
22 Manga	-	-	-	-	-	-	-
23 Uva	-	-	-	-	-	-	-
<b>Hortícolas</b>	<b>328,45</b>	<b>415,09</b>	<b>506,90</b>	<b>422,85</b>	<b>817,25</b>	<b>837,94</b>	<b>1.357,78</b>
24 Alho	-	-	-	-	-	-	-
25 Batata	-	-	-	-	-	-	-
26 Cebola	-	-	-	-	-	-	-
27 Tomate	328,45	415,09	506,90	422,85	817,25	837,94	1.357,78
<b>Outros</b>	<b>5.789,40</b>	<b>5.789,40</b>	<b>5.789,40</b>	<b>6.947,28</b>	<b>5.635,02</b>	<b>4.631,52</b>	<b>4.878,53</b>
28 Cacau	-	-	-	-	-	-	-
29 Café	-	-	-	-	-	-	-
30 Cana de açúcar	-	-	-	-	-	-	-
31 Castanha de caju	-	-	-	-	-	-	-
32 Cera de carnaúba	-	-	-	-	-	-	-
33 Coco	-	-	-	-	-	-	-
34 Fumo	-	-	-	-	-	-	-
35 Mandioca	5.789,40	5.789,40	5.789,40	6.947,28	5.635,02	4.631,52	4.878,53
<b>II - Pecuária</b>	<b>12.409,43</b>	<b>11.824,13</b>	<b>15.449,97</b>	<b>12.077,02</b>	<b>12.080,16</b>	<b>9.741,85</b>	<b>13.219,92</b>
36 Carne de bovinos	10.179,12	9.742,01	11.323,00	8.158,48	9.114,70	7.282,71	9.144,10
1 - Carne de boi	8.380,64	7.948,25	9.231,84	8.158,48	9.114,70	7.282,71	9.144,10
2 - Carne de vaca e de novilhos	1.798,47	1.793,76	2.091,16	-	-	-	-
37 Carne de frango	-	-	-	-	-	-	-
38 Carne de suíno	745,98	709,21	2.518,56	2.401,13	1.388,12	918,82	1.769,07
39 Leite	414,42	414,42	406,13	406,13	446,75	439,29	1.109,98
40 Ovos	1.069,92	958,50	1.202,28	1.111,28	1.130,59	1.101,04	1.196,77
<b>Agropecuária</b>	<b>23.220,15</b>	<b>30.077,14</b>	<b>31.143,03</b>	<b>25.943,61</b>	<b>23.328,11</b>	<b>20.853,63</b>	<b>24.804,80</b>

Continua



Produtos		Receita mensal - R\$ mil					
		ago	set	out	nov	dez	Total
<b>I - Agricultura</b>		<b>15.671,41</b>	<b>24.408,18</b>	<b>33.472,36</b>	<b>27.834,38</b>	<b>27.059,40</b>	<b>221.013,69</b>
<b>Oleaginosas</b>		<b>2.674,36</b>	<b>4.244,12</b>	<b>2.297,01</b>	<b>1.724,58</b>	<b>1.118,00</b>	<b>16.037,62</b>
1	Amendoim	-	-	-	-	-	-
2	Canola	-	-	-	-	-	-
3	Feijão	789,36	311,36	-	-	-	4.285,64
4	Girassol	-	-	-	-	-	-
5	Mamona	-	-	-	-	-	-
6	Soja	1.885,00	3.932,76	2.297,01	1.724,58	1.118,00	11.751,98
<b>Cereais</b>		<b>2.563,34</b>	<b>10.289,40</b>	<b>21.033,80</b>	<b>17.250,07</b>	<b>13.534,60</b>	<b>79.168,83</b>
7	Arroz	2.108,34	8.469,40	16.938,80	15.430,07	12.624,60	70.068,83
8	Aveia	-	-	-	-	-	-
9	Centeio	-	-	-	-	-	-
10	Cevada	-	-	-	-	-	-
11	Milho	455,00	1.820,00	4.095,00	1.820,00	910,00	9.100,00
12	Sorgo	-	-	-	-	-	-
13	Trigo	-	-	-	-	-	-
14	Triticale	-	-	-	-	-	-
<b>Fibras</b>		<b>-</b>	<b>-</b>	<b>-</b>	<b>-</b>	<b>-</b>	<b>-</b>
15	Algodão em pluma	-	-	-	-	-	-
16	Juta/Malva	-	-	-	-	-	-
17	Sisal	-	-	-	-	-	-
<b>Frutas</b>		<b>4.652,32</b>	<b>4.800,74</b>	<b>6.014,59</b>	<b>5.004,93</b>	<b>4.860,92</b>	<b>55.277,48</b>
18	Abacaxi	-	-	-	-	-	1.361,03
19	Banana	4.564,22	4.758,82	5.992,76	4.987,16	4.860,92	53.531,23
20	Laranja	88,10	41,92	21,83	17,76	-	385,21
21	Maçã	-	-	-	-	-	-
22	Manga	-	-	-	-	-	-
23	Uva	-	-	-	-	-	-
<b>Hortícolas</b>		<b>1.458,64</b>	<b>1.986,23</b>	<b>962,08</b>	<b>574,15</b>	<b>830,18</b>	<b>10.497,55</b>
24	Alho	-	-	-	-	-	-
25	Batata	-	-	-	-	-	-
26	Cebola	-	-	-	-	-	-
27	Tomate	1.458,64	1.986,23	962,08	574,15	830,18	10.497,55
<b>Outros</b>		<b>4.322,75</b>	<b>3.087,68</b>	<b>3.164,87</b>	<b>3.280,66</b>	<b>6.715,70</b>	<b>60.032,22</b>
28	Cacau	-	-	-	-	-	-
29	Café	-	-	-	-	-	-
30	Cana-de-açúcar	-	-	-	-	-	-
31	Castanha de caju	-	-	-	-	-	-
32	Cera de carnaúba	-	-	-	-	-	-
33	Coco	-	-	-	-	-	-
34	Fumo	-	-	-	-	-	-
35	Mandioca	4.322,75	3.087,68	3.164,87	3.280,66	6.715,70	60.032,22
<b>II - Pecuária</b>		<b>14.685,06</b>	<b>13.257,72</b>	<b>13.550,83</b>	<b>13.799,10</b>	<b>17.956,86</b>	<b>160.052,07</b>
	Carne de bovinos	10.922,68	10.396,11	10.464,55	10.004,56	10.209,30	116.941,31
36	1 - Carne de boi	8.642,51	8.616,87	7.897,20	7.926,38	8.190,33	100.534,01
	2 - Carne de vaca e de novilhos	2.280,17	1.779,23	2.567,36	2.078,18	2.018,96	16.407,30
37	Carne de frango	-	-	-	-	-	-
38	Carne de suíno	1.375,54	587,94	753,45	1.463,92	5.186,94	19.818,68
39	Leite	1.157,89	1.157,89	1.130,54	1.157,89	1.148,77	9.390,10
40	Ovos	1.228,95	1.115,78	1.202,28	1.172,74	1.411,85	13.901,98
<b>Agropecuária</b>		<b>30.356,47</b>	<b>37.665,90</b>	<b>47.023,19</b>	<b>41.633,48</b>	<b>45.016,27</b>	<b>381.065,77</b>

Fonte: Conab - Suinf

**Tabela 3.11 - Receita bruta por produto e grupo de produtos - Tocantins - 2012**

Produtos	Receita mensal - R\$ mil						
	jan	fev	mar	abr	mai	jun	jul
<b>I - Agricultura</b>	<b>153.199,66</b>	<b>27.617,44</b>	<b>134.288,42</b>	<b>341.265,41</b>	<b>471.868,68</b>	<b>346.716,74</b>	<b>267.081,14</b>
<b>Oleaginosas</b>	<b>144.858,78</b>	-	<b>47.029,57</b>	<b>205.582,15</b>	<b>297.852,30</b>	<b>215.925,45</b>	<b>157.249,31</b>
1 Amendoim	-	-	1.232,53	2.790,97	4.505,98	2.293,00	1.889,40
2 Canola	-	-	-	-	-	-	-
3 Feijão	-	-	-	6.004,51	15.210,56	22.308,24	18.360,62
4 Girassol	-	-	-	-	-	-	-
5 Mamona	-	-	-	-	-	-	-
6 Soja	144.858,78	-	45.797,04	196.786,67	278.135,76	191.324,22	136.999,29
<b>Cereais</b>	-	<b>12.595,46</b>	<b>65.210,67</b>	<b>108.143,87</b>	<b>102.525,87</b>	<b>63.729,84</b>	<b>42.615,58</b>
7 Arroz	-	-	39.795,94	65.681,55	52.161,91	39.320,47	27.054,02
8 Aveia	-	-	-	-	-	-	-
9 Centeio	-	-	-	-	-	-	-
10 Cevada	-	-	-	-	-	-	-
11 Milho	-	12.595,46	25.414,73	42.462,32	50.363,95	23.821,27	13.034,11
12 Sorgo	-	-	-	-	-	588,10	2.527,45
13 Trigo	-	-	-	-	-	-	-
14 Triticale	-	-	-	-	-	-	-
<b>Fibras</b>	-	-	-	-	<b>3.516,17</b>	<b>5.084,70</b>	<b>6.189,70</b>
15 Algodão em pluma	-	-	-	-	3.516,17	5.084,70	6.189,70
16 Juta/Malva	-	-	-	-	-	-	-
17 Sisal	-	-	-	-	-	-	-
<b>Frutas</b>	<b>5.737,39</b>	<b>12.241,64</b>	<b>19.021,35</b>	<b>22.784,96</b>	<b>16.532,16</b>	<b>6.199,29</b>	<b>2.630,68</b>
18 Abacaxi	3.391,63	9.821,60	16.487,10	20.349,79	14.131,80	3.697,82	-
19 Banana	2.345,76	2.420,04	2.478,09	2.318,56	2.269,33	2.375,72	2.462,41
20 Laranja	-	-	-	-	-	-	-
21 Maçã	-	-	-	-	-	-	-
22 Manga	-	-	56,15	116,61	131,03	125,74	168,27
23 Uva	-	-	-	-	-	-	-
<b>Hortícolas</b>	-	-	-	-	-	-	-
24 Alho	-	-	-	-	-	-	-
25 Batata	-	-	-	-	-	-	-
26 Cebola	-	-	-	-	-	-	-
27 Tomate	-	-	-	-	-	-	-
<b>Outros</b>	<b>2.603,49</b>	<b>2.780,34</b>	<b>3.026,84</b>	<b>4.754,42</b>	<b>51.442,18</b>	<b>55.777,46</b>	<b>58.395,87</b>
28 Cacau	-	-	-	-	-	-	-
29 Café	-	-	-	-	-	-	-
30 Cana de açúcar	1.255,72	1.372,26	1.616,94	1.496,48	45.829,13	46.949,65	50.698,25
31 Castanha de caju	-	-	-	-	-	-	-
32 Cera de carnaúba	-	-	-	-	-	-	-
33 Coco	-	-	-	-	-	-	-
34 Fumo	-	-	-	-	-	-	-
35 Mandioca	1.347,78	1.408,08	1.409,90	3.257,94	5.613,05	8.827,81	7.697,62
<b>II - Pecuária</b>	<b>182.545,93</b>	<b>163.878,25</b>	<b>167.260,40</b>	<b>169.303,20</b>	<b>190.217,97</b>	<b>188.917,83</b>	<b>166.578,32</b>
36 Carne de bovinos	154.336,37	137.614,19	139.024,51	142.559,54	162.543,23	160.706,50	140.345,11
1 - Carne de boi	106.500,25	87.352,62	83.662,22	93.398,04	111.530,46	109.307,15	96.947,97
2 - Carne de vaca e de novilhos	47.836,11	50.261,56	55.362,29	49.161,51	51.012,77	51.399,35	43.397,14
37 Carne de frango	6.021,40	6.292,26	6.625,62	6.688,13	6.063,07	5.833,88	5.708,87
38 Carne de suíno	5.682,12	5.661,94	6.222,06	5.252,77	4.602,89	3.473,64	2.290,36
39 Leite	15.255,40	13.072,96	13.656,55	12.768,74	15.064,09	16.842,31	16.303,04
40 Ovos	1.250,64	1.236,90	1.731,66	2.034,01	1.944,68	2.061,50	1.930,94
<b>Agropecuária</b>	<b>335.745,59</b>	<b>191.495,69</b>	<b>301.548,83</b>	<b>510.568,60</b>	<b>662.086,64</b>	<b>535.634,57</b>	<b>433.659,46</b>

Continua

Produtos		Receita mensal - R\$ mil					Total
		ago	set	out	nov	dez	
<b>I - Agricultura</b>		<b>189.004,92</b>	<b>84.344,69</b>	<b>31.092,98</b>	<b>16.969,07</b>	<b>12.485,87</b>	<b>2.075.935,01</b>
<b>Oleaginosas</b>		<b>139.507,09</b>	<b>44.766,00</b>	<b>5.642,39</b>	<b>1.546,60</b>	-	<b>1.259.959,63</b>
1	Amendoim	-	-	-	-	-	12.711,88
2	Canola	-	-	-	-	-	-
3	Feijão	15.875,83	10.612,98	5.642,39	1.546,60	-	95.561,72
4	Girassol	-	-	-	-	-	-
5	Mamona	-	-	-	-	-	-
6	Soja	123.631,26	34.153,02	-	-	-	1.151.686,03
<b>Cereais</b>		<b>35.104,50</b>	<b>26.359,34</b>	<b>14.662,14</b>	<b>7.094,90</b>	<b>6.581,96</b>	<b>484.624,12</b>
7	Arroz	22.398,07	14.470,58	6.562,26	-	-	267.444,80
8	Aveia	-	-	-	-	-	-
9	Centeio	-	-	-	-	-	-
10	Cevada	-	-	-	-	-	-
11	Milho	8.888,59	9.496,58	6.228,35	6.449,92	6.581,96	205.337,25
12	Sorgo	3.817,84	2.392,17	1.871,53	644,98	-	11.842,07
13	Trigo	-	-	-	-	-	-
14	Triticale	-	-	-	-	-	-
<b>Fibras</b>		<b>4.930,34</b>	<b>4.567,05</b>	<b>2.922,30</b>	<b>2.334,67</b>	-	<b>29.544,92</b>
15	Algodão em pluma	4.930,34	4.567,05	2.922,30	2.334,67	-	29.544,92
16	Juta/Malva	-	-	-	-	-	-
17	Sisal	-	-	-	-	-	-
<b>Frutas</b>		<b>2.903,11</b>	<b>3.037,09</b>	<b>3.851,23</b>	<b>3.050,42</b>	<b>2.921,06</b>	<b>100.910,38</b>
18	Abacaxi	-	-	-	-	-	67.879,75
19	Banana	2.682,14	2.796,50	3.521,61	2.930,68	2.856,49	31.457,33
20	Laranja	-	-	-	-	-	-
21	Maçã	-	-	-	-	-	-
22	Manga	220,97	240,60	329,62	119,74	64,57	1.573,30
23	Uva	-	-	-	-	-	-
<b>Hortícolas</b>		-	-	-	-	-	-
24	Alho	-	-	-	-	-	-
25	Batata	-	-	-	-	-	-
26	Cebola	-	-	-	-	-	-
27	Tomate	-	-	-	-	-	-
<b>Outros</b>		<b>6.559,89</b>	<b>5.615,21</b>	<b>4.014,92</b>	<b>2.942,49</b>	<b>2.982,85</b>	<b>200.895,96</b>
28	Cacau	-	-	-	-	-	-
29	Café	-	-	-	-	-	-
30	Cana-de-açúcar	306,47	286,38	279,43	276,86	279,32	150.646,89
31	Castanha de caju	-	-	-	-	-	-
32	Cera de carnaúba	-	-	-	-	-	-
33	Coco	-	-	-	-	-	-
34	Fumo	-	-	-	-	-	-
35	Mandioca	6.253,42	5.328,83	3.735,49	2.665,63	2.703,53	50.249,07
<b>II - Pecuária</b>		<b>186.542,12</b>	<b>181.668,58</b>	<b>174.311,37</b>	<b>172.566,92</b>	<b>188.945,04</b>	<b>2.132.735,93</b>
36	Carne de bovinos	161.908,88	157.696,13	147.740,03	137.353,56	148.053,97	1.789.882,03
	1 - Carne de boi	116.971,57	122.569,29	118.162,10	101.662,11	107.454,63	1.255.518,42
	2 - Carne de vaca e de novilhos	44.937,31	35.126,84	29.577,93	35.691,45	40.599,35	534.363,61
37	Carne de frango	5.750,54	8.321,10	8.344,54	8.907,09	9.024,29	83.580,78
38	Carne de suíno	3.243,03	3.063,32	3.308,38	8.181,26	11.314,57	62.296,34
39	Leite	14.052,31	11.007,56	13.337,95	16.537,65	18.971,73	176.870,28
40	Ovos	1.587,36	1.580,48	1.580,48	1.587,36	1.580,48	20.106,50
<b>Agropecuária</b>		<b>375.547,04</b>	<b>266.013,26</b>	<b>205.404,36</b>	<b>189.535,99</b>	<b>201.430,91</b>	<b>4.208.670,94</b>

Fonte: Conab - Suinf

**Tabela 3.12 - Receita bruta por produto e grupo de produtos - região Nordeste - 2012**

Produtos	Receita mensal - R\$ mil						
	jan	fev	mar	abr	mai	jun	jul
<b>I - Agricultura</b>	<b>1.290.622,80</b>	<b>1.473.736,71</b>	<b>2.130.400,63</b>	<b>3.197.215,27</b>	<b>2.947.416,89</b>	<b>2.202.796,83</b>	<b>1.832.858,90</b>
<b>Oleaginosas</b>	<b>133.976,70</b>	<b>475.069,74</b>	<b>999.041,12</b>	<b>1.241.494,64</b>	<b>1.330.253,93</b>	<b>701.437,22</b>	<b>405.851,50</b>
1 Amendoim	-	-	-	49,63	121,04	218,20	723,24
2 Canola	-	-	-	-	-	-	-
3 Feijão	22.957,00	52.649,87	77.795,79	113.443,46	117.222,73	88.349,06	55.763,31
4 Girassol	-	41,11	82,22	41,11	-	-	-
5 Mamona	-	-	-	1.431,35	4.753,06	6.323,01	7.707,14
6 Soja	111.019,70	422.378,76	921.163,12	1.126.529,11	1.208.157,10	606.546,95	341.657,81
<b>Cereais</b>	<b>1.139,31</b>	<b>80.298,15</b>	<b>323.397,25</b>	<b>559.287,94</b>	<b>537.935,32</b>	<b>269.784,48</b>	<b>117.424,41</b>
7 Arroz	1.139,31	3.895,17	58.674,70	107.282,61	98.952,48	81.507,74	55.982,58
8 Aveia	-	-	-	-	-	-	-
9 Centeio	-	-	-	-	-	-	-
10 Cevada	-	-	-	-	-	-	-
11 Milho	-	75.811,99	263.589,80	450.574,42	436.157,24	184.206,08	56.706,28
12 Sorgo	-	591,00	1.132,75	1.430,91	2.825,60	4.070,67	4.735,55
13 Trigo	-	-	-	-	-	-	-
14 Triticale	-	-	-	-	-	-	-
<b>Fibras</b>	<b>17.446,08</b>	<b>13.563,81</b>	<b>10.224,33</b>	<b>658.495,93</b>	<b>144.825,76</b>	<b>218.319,85</b>	<b>261.962,84</b>
15 Algodão em pluma	-	-	-	650.087,36	138.521,24	212.915,98	257.693,55
16 Juta/Malva	-	-	-	-	-	-	-
17 Sisal	17.446,08	13.563,81	10.224,33	8.408,57	6.304,52	5.403,88	4.269,30
<b>Frutas</b>	<b>151.517,20</b>	<b>213.489,89</b>	<b>335.678,17</b>	<b>416.848,05</b>	<b>406.785,94</b>	<b>423.096,90</b>	<b>439.923,61</b>
18 Abacaxi	47.144,02	101.707,37	170.586,60	211.179,38	143.963,10	46.432,13	41.935,18
19 Banana	76.627,63	79.978,74	87.197,29	111.951,50	145.670,61	233.196,08	246.431,28
20 Laranja	-	-	14.971,06	15.337,62	27.398,22	37.618,11	52.932,45
21 Maçã	-	-	-	-	-	-	-
22 Manga	-	-	21.995,64	30.429,23	38.724,05	74.982,21	80.592,97
23 Uva	27.745,56	31.803,78	40.927,58	47.950,31	51.029,95	30.868,37	18.031,74
<b>Hortícolas</b>	<b>79.812,13</b>	<b>55.535,54</b>	<b>50.725,75</b>	<b>38.511,45</b>	<b>66.154,36</b>	<b>79.592,44</b>	<b>109.866,80</b>
24 Alho	690,96	222,26	-	-	-	580,12	5.986,94
25 Batata	-	-	5.595,11	7.911,31	12.085,61	14.213,28	18.173,75
26 Cebola	-	-	5.513,34	13.783,35	44.106,73	39.470,51	28.945,04
27 Tomate	79.121,17	55.313,28	39.617,30	16.816,79	9.962,02	25.328,53	56.761,08
<b>Outros</b>	<b>906.731,37</b>	<b>635.779,57</b>	<b>411.334,01</b>	<b>282.577,27</b>	<b>461.461,59</b>	<b>510.565,93</b>	<b>497.829,73</b>
28 Cacau	79.444,97	21.045,02	36.669,36	10.881,23	142.627,87	122.443,78	72.700,99
29 Café	45.034,17	35.490,80	42.248,60	59.511,60	65.256,75	76.063,73	102.650,81
30 Cana-de-açúcar	588.579,69	381.378,22	145.390,70	18.562,43	23.243,90	48.273,96	80.540,38
31 Castanha de caju	15.922,51	12.262,86	4.421,76	3.567,74	-	-	980,89
32 Cera de carnaúba	27.288,07	18.849,87	-	-	-	-	-
33 Coco	72.878,42	73.709,08	81.489,89	46.725,91	36.337,31	34.229,43	30.901,94
34 Fumo	-	-	-	-	-	-	-
35 Mandioca	77.583,55	93.043,71	101.113,71	143.328,35	193.995,76	229.555,03	210.054,72
<b>II - Pecuária</b>	<b>923.528,99</b>	<b>866.982,37</b>	<b>911.025,83</b>	<b>797.027,28</b>	<b>858.711,72</b>	<b>840.755,06</b>	<b>833.656,97</b>
36 Carne de bovinos	271.918,32	263.348,48	266.710,10	240.002,25	269.673,31	273.623,73	260.840,97
1 - Carne de boi	149.023,76	136.141,27	139.098,39	127.017,50	141.496,40	146.813,07	149.815,74
2 - Carne de vaca e de novilhos	122.894,56	127.207,21	127.611,71	112.984,75	128.176,90	126.810,66	111.025,23
37 Carne de frango	154.515,31	130.322,44	155.861,90	139.752,77	152.790,49	125.732,74	116.408,69
38 Carne de suíno	120.180,56	116.178,87	116.082,31	99.375,02	110.600,56	114.467,95	104.653,20
39 Leite	274.959,28	258.768,14	263.436,44	213.874,45	221.758,48	226.362,04	247.971,57
40 Ovos	101.955,52	98.364,44	108.935,07	104.022,80	103.888,88	100.568,60	103.782,53
<b>Agropecuária</b>	<b>2.214.151,79</b>	<b>2.340.719,08</b>	<b>3.041.426,46</b>	<b>3.994.242,55</b>	<b>3.806.128,61</b>	<b>3.043.551,89</b>	<b>2.666.515,86</b>

Continua

Produtos		Receita mensal - R\$ mil					Total
		ago	set	out	nov	dez	
<b>I - Agricultura</b>		<b>1.807.185,42</b>	<b>1.930.525,95</b>	<b>2.106.460,33</b>	<b>1.739.917,88</b>	<b>1.385.988,61</b>	<b>24.045.126,21</b>
<b>Oleaginosas</b>		<b>349.874,05</b>	<b>156.380,73</b>	<b>87.398,66</b>	<b>32.589,84</b>	<b>11.461,61</b>	<b>5.924.829,73</b>
1	Amendoim	1.015,80	1.080,40	686,80	351,90	-	4.247,01
2	Canola	-	-	-	-	-	-
3	Feijão	77.672,62	88.518,70	49.572,87	30.207,09	9.752,68	783.905,18
4	Girassol	-	-	-	-	-	164,43
5	Mamona	5.197,60	4.407,99	2.944,37	2.030,85	1.708,93	36.504,30
6	Soja	265.988,02	62.373,63	34.194,62	-	-	5.100.008,81
<b>Cereais</b>		<b>150.136,24</b>	<b>166.248,26</b>	<b>281.091,25</b>	<b>109.322,76</b>	<b>58.569,65</b>	<b>2.654.635,02</b>
7	Arroz	41.332,71	27.147,98	11.644,27	272,64	113,60	487.945,78
8	Aveia	-	-	-	-	-	-
9	Centeio	-	-	-	-	-	-
10	Cevada	-	-	-	-	-	-
11	Milho	101.283,25	131.655,17	266.411,38	109.050,12	58.456,05	2.133.901,77
12	Sorgo	7.520,28	7.445,11	3.035,60	-	-	32.787,47
13	Trigo	-	-	-	-	-	-
14	Triticale	-	-	-	-	-	-
<b>Fibras</b>		<b>202.729,01</b>	<b>169.562,26</b>	<b>109.383,73</b>	<b>77.254,26</b>	<b>16.064,10</b>	<b>1.899.831,95</b>
15	Algodão em pluma	198.284,27	165.944,08	105.734,36	73.636,08	59,92	1.802.876,82
16	Juta/Malva	-	-	-	-	-	-
17	Sisal	4.444,75	3.618,18	3.649,37	3.618,18	16.004,18	96.955,13
<b>Frutas</b>		<b>470.051,98</b>	<b>530.719,79</b>	<b>477.852,16</b>	<b>368.007,02</b>	<b>160.866,46</b>	<b>4.394.837,17</b>
18	Abacaxi	80.743,14	115.600,91	90.956,45	64.329,67	26.038,27	1.140.616,23
19	Banana	192.307,38	162.870,27	153.337,26	136.402,54	119.512,53	1.745.483,10
20	Laranja	66.091,13	35.263,95	23.488,08	29.044,73	-	302.145,34
21	Maçã	-	-	-	-	-	-
22	Manga	79.103,27	134.093,36	88.611,60	43.682,20	15.315,66	607.530,20
23	Uva	51.807,06	82.891,30	121.458,77	94.547,88	-	599.062,30
<b>Hortícolas</b>		<b>121.381,71</b>	<b>102.480,02</b>	<b>70.015,96</b>	<b>67.828,13</b>	<b>95.302,53</b>	<b>937.206,82</b>
24	Alho	8.159,45	10.211,10	8.295,05	9.161,69	5.860,18	49.167,75
25	Batata	18.959,68	18.130,08	14.329,70	13.325,74	13.998,30	136.722,56
26	Cebola	55.352,69	65.862,49	36.463,23	21.301,54	-	310.798,92
27	Tomate	38.909,90	8.276,34	10.927,98	24.039,15	75.444,04	440.517,58
<b>Outros</b>		<b>513.012,43</b>	<b>805.134,88</b>	<b>1.080.718,58</b>	<b>1.084.915,88</b>	<b>1.043.724,27</b>	<b>8.233.785,52</b>
28	Cacau	7.652,74	15.305,47	61.221,89	91.832,83	99.485,57	761.311,71
29	Café	93.224,99	64.681,62	56.447,41	52.152,95	38.639,33	731.402,76
30	Cana-de-açúcar	178.043,48	451.159,66	649.897,09	634.443,72	629.763,06	3.829.276,30
31	Castanha de caju	5.501,36	12.411,33	19.544,63	18.975,21	19.760,34	113.348,64
32	Cera de carnaúba	-	16.190,62	32.383,17	43.722,03	29.146,04	167.579,81
33	Coco	35.350,31	40.727,16	47.123,90	59.754,96	77.699,72	636.928,03
34	Fumo	8.214,40	28.750,39	32.857,59	9.857,28	2.464,32	82.143,97
35	Mandioca	185.025,15	175.908,64	181.242,89	174.176,90	146.765,90	1.911.794,31
<b>II - Pecuária</b>		<b>899.205,53</b>	<b>866.232,53</b>	<b>920.827,24</b>	<b>920.581,96</b>	<b>1.008.668,20</b>	<b>10.647.203,69</b>
	Carne de bovinos	273.139,28	263.950,93	284.422,55	268.324,55	294.840,40	3.230.794,86
36	1 - Carne de boi	161.001,18	148.137,47	163.375,16	155.581,40	169.821,09	1.787.322,43
	2 - Carne de vaca e de novilhos	112.138,10	115.813,46	121.047,38	112.743,15	125.019,31	1.443.472,43
37	Carne de frango	157.020,83	144.642,23	167.358,36	173.639,25	185.040,62	1.803.085,62
38	Carne de suíno	115.774,15	121.956,30	123.155,11	131.295,26	159.315,52	1.433.034,81
39	Leite	243.265,99	226.434,85	235.388,12	239.126,47	259.728,20	2.911.074,04
40	Ovos	110.005,28	109.248,22	110.503,10	108.196,43	109.743,46	1.269.214,35
<b>Agropecuária</b>		<b>2.706.390,95</b>	<b>2.796.758,48</b>	<b>3.027.287,57</b>	<b>2.660.499,84</b>	<b>2.394.656,81</b>	<b>34.692.329,90</b>

Fonte: Conab - Suinf

**Tabela 3.13 - Receita bruta por produto e grupo de produtos - Alagoas - 2012**

Produtos	Receita mensal - R\$ mil						
	jan	fev	mar	abr	mai	jun	jul
<b>I - Agricultura</b>	<b>350.630,44</b>	<b>252.713,44</b>	<b>110.606,36</b>	<b>12.036,34</b>	<b>12.924,07</b>	<b>18.252,91</b>	<b>23.486,83</b>
<b>Oleaginosas</b>	-	-	-	-	-	<b>2.351,22</b>	<b>4.960,50</b>
1 Amendoim	-	-	-	-	-	-	-
2 Canola	-	-	-	-	-	-	-
3 Feijão	-	-	-	-	-	2.351,22	4.960,50
4 Girassol	-	-	-	-	-	-	-
5 Mamona	-	-	-	-	-	-	-
6 Soja	-	-	-	-	-	-	-
<b>Cereais</b>	<b>255,00</b>	<b>850,00</b>	<b>1.173,00</b>	<b>1.713,60</b>	<b>1.428,00</b>	<b>938,40</b>	<b>761,60</b>
7 Arroz	255,00	850,00	1.173,00	1.713,60	1.428,00	938,40	761,60
8 Aveia	-	-	-	-	-	-	-
9 Centeio	-	-	-	-	-	-	-
10 Cevada	-	-	-	-	-	-	-
11 Milho	-	-	-	-	-	-	-
12 Sorgo	-	-	-	-	-	-	-
13 Trigo	-	-	-	-	-	-	-
14 Triticale	-	-	-	-	-	-	-
<b>Fibras</b>	-	-	-	-	-	-	-
15 Algodão em pluma	-	-	-	-	-	-	-
16 Juta/Malva	-	-	-	-	-	-	-
17 Sisal	-	-	-	-	-	-	-
<b>Frutas</b>	<b>4.874,72</b>	<b>4.345,86</b>	<b>4.618,88</b>	<b>4.764,05</b>	<b>5.519,64</b>	<b>5.958,88</b>	<b>6.775,79</b>
18 Abacaxi	618,34	296,29	309,17	463,75	311,64	233,46	94,46
19 Banana	4.256,38	4.049,58	3.570,84	3.381,80	3.701,19	3.815,95	3.872,79
20 Laranja	-	-	606,87	703,42	1.227,53	1.525,45	2.124,05
21 Maçã	-	-	-	-	-	-	-
22 Manga	-	-	132,00	215,07	279,28	384,01	684,49
23 Uva	-	-	-	-	-	-	-
<b>Hortícolas</b>	-	-	-	-	-	-	-
24 Alho	-	-	-	-	-	-	-
25 Batata	-	-	-	-	-	-	-
26 Cebola	-	-	-	-	-	-	-
27 Tomate	-	-	-	-	-	-	-
<b>Outros</b>	<b>345.500,72</b>	<b>247.517,58</b>	<b>104.814,48</b>	<b>5.558,69</b>	<b>5.976,42</b>	<b>9.004,41</b>	<b>10.988,95</b>
28 Cacau	-	-	-	-	-	-	-
29 Café	-	-	-	-	-	-	-
30 Cana-de-açúcar	339.523,27	241.850,68	99.014,46	-	-	-	-
31 Castanha de caju	-	-	-	-	-	-	-
32 Cera de carnaúba	-	-	-	-	-	-	-
33 Coco	2.819,07	2.427,53	2.931,83	1.644,46	1.522,30	1.877,81	1.675,78
34 Fumo	-	-	-	-	-	-	-
35 Mandioca	3.158,38	3.239,36	2.868,19	3.914,23	4.454,13	7.126,60	9.313,17
<b>II - Pecuária</b>	<b>47.476,90</b>	<b>45.262,26</b>	<b>46.443,39</b>	<b>41.498,11</b>	<b>40.941,94</b>	<b>45.135,78</b>	<b>46.146,91</b>
Carne de bovinos	18.312,50	17.794,15	17.848,24	16.257,37	17.291,39	19.054,54	16.329,33
36 1 - Carne de boi	10.376,27	9.976,31	10.242,47	7.883,35	8.443,59	9.134,74	9.684,14
2 - Carne de vaca e de novilhos	7.936,24	7.817,84	7.605,77	8.374,02	8.847,80	9.919,79	6.645,19
37 Carne de frango	1.095,34	1.014,79	1.058,03	1.094,73	1.051,07	967,48	698,12
38 Carne de suíno	3.294,00	3.613,15	3.661,30	3.366,61	3.428,09	3.785,44	3.924,05
39 Leite	18.033,20	16.063,67	16.803,32	14.270,46	12.731,61	14.980,43	18.114,29
40 Ovos	6.741,87	6.776,49	7.072,50	6.508,94	6.439,78	6.347,89	7.081,12
<b>Agropecuária</b>	<b>398.107,34</b>	<b>297.975,70</b>	<b>157.049,75</b>	<b>53.534,45</b>	<b>53.866,00</b>	<b>63.388,69</b>	<b>69.633,74</b>

Continua



Produtos		Receita mensal - R\$ mil					Total
		ago	set	out	nov	dez	
<b>I - Agricultura</b>		<b>43.251,76</b>	<b>229.343,06</b>	<b>392.060,60</b>	<b>357.936,12</b>	<b>351.097,88</b>	<b>2.154.339,80</b>
<b>Oleaginosas</b>		<b>11.158,53</b>	<b>17.061,69</b>	<b>10.125,21</b>	<b>7.600,10</b>	-	<b>53.257,25</b>
1	Amendoim	-	-	-	-	-	-
2	Canola	-	-	-	-	-	-
3	Feijão	11.158,53	17.061,69	10.125,21	7.600,10	-	53.257,25
4	Girassol	-	-	-	-	-	-
5	Mamona	-	-	-	-	-	-
6	Soja	-	-	-	-	-	-
<b>Cereais</b>		<b>1.826,20</b>	<b>4.423,23</b>	<b>7.728,00</b>	<b>2.331,28</b>	<b>765,33</b>	<b>24.193,65</b>
7	Arroz	527,00	331,50	-	-	-	7.978,10
8	Aveia	-	-	-	-	-	-
9	Centeio	-	-	-	-	-	-
10	Cevada	-	-	-	-	-	-
11	Milho	1.299,20	4.091,73	7.728,00	2.331,28	765,33	16.215,55
12	Sorgo	-	-	-	-	-	-
13	Trigo	-	-	-	-	-	-
14	Triticale	-	-	-	-	-	-
<b>Fibras</b>		-	-	-	-	-	-
15	Algodão em pluma	-	-	-	-	-	-
16	Juta/Malva	-	-	-	-	-	-
17	Sisal	-	-	-	-	-	-
<b>Frutas</b>		<b>9.170,41</b>	<b>9.828,95</b>	<b>11.845,12</b>	<b>10.003,25</b>	<b>7.402,37</b>	<b>85.107,91</b>
18	Abacaxi	893,15	1.288,19	1.484,01	1.545,84	927,50	8.465,79
19	Banana	4.642,64	5.783,65	7.835,97	6.819,18	6.101,76	57.831,72
20	Laranja	2.670,23	1.517,18	896,51	872,38	-	12.143,61
21	Maçã	-	-	-	-	-	-
22	Manga	964,40	1.239,94	1.628,63	765,85	373,10	6.666,80
23	Uva	-	-	-	-	-	-
<b>Hortícolas</b>		-	-	-	-	-	-
24	Alho	-	-	-	-	-	-
25	Batata	-	-	-	-	-	-
26	Cebola	-	-	-	-	-	-
27	Tomate	-	-	-	-	-	-
<b>Outros</b>		<b>21.096,61</b>	<b>198.029,18</b>	<b>362.362,27</b>	<b>338.001,49</b>	<b>342.930,18</b>	<b>1.991.780,99</b>
28	Cacau	-	-	-	-	-	-
29	Café	-	-	-	-	-	-
30	Cana-de-açúcar	2.326,60	161.996,45	322.269,29	315.672,02	327.996,85	1.810.649,62
31	Castanha de caju	-	-	-	-	-	-
32	Cera de carnaúba	-	-	-	-	-	-
33	Coco	1.503,50	1.771,32	1.995,28	2.662,46	3.058,69	25.890,03
34	Fumo	5.928,73	20.750,57	23.714,93	7.114,48	1.778,62	59.287,34
35	Mandioca	11.337,77	13.510,85	14.382,78	12.552,54	10.096,02	95.954,01
<b>II - Pecuária</b>		<b>48.545,78</b>	<b>45.930,95</b>	<b>47.580,13</b>	<b>49.655,16</b>	<b>56.055,70</b>	<b>560.673,01</b>
36	Carne de bovinos	17.725,12	18.348,40	18.549,20	19.495,34	21.914,01	218.919,59
	1 - Carne de boi	10.504,59	10.158,11	10.321,72	10.593,43	11.612,57	118.931,29
	2 - Carne de vaca e de novilhos	7.220,52	8.190,28	8.227,48	8.901,91	10.301,44	99.988,30
37	Carne de frango	949,27	1.023,14	1.087,45	1.236,11	1.321,84	12.597,37
38	Carne de suíno	4.095,98	4.063,29	3.818,65	3.935,89	4.946,28	45.932,71
39	Leite	18.586,86	15.315,43	15.879,38	17.621,79	20.941,26	199.341,68
40	Ovos	7.188,55	7.180,71	8.245,45	7.366,03	6.932,32	83.881,65
<b>Agropecuária</b>		<b>91.797,53</b>	<b>275.274,01</b>	<b>439.640,73</b>	<b>407.591,27</b>	<b>407.153,58</b>	<b>2.715.012,80</b>

Fonte: Conab - Suinf

**Tabela 3.14 - Receita bruta por produto e grupo de produtos - Bahia - 2012**

Produtos		Receita mensal - R\$ mil						
		jan	fev	mar	abr	mai	jun	jul
<b>I - Agricultura</b>		<b>411.433,66</b>	<b>700.283,24</b>	<b>1.160.515,30</b>	<b>1.660.758,54</b>	<b>1.416.317,80</b>	<b>1.065.578,77</b>	<b>950.888,74</b>
<b>Oleaginosas</b>		<b>125.352,93</b>	<b>451.071,67</b>	<b>795.300,06</b>	<b>612.183,52</b>	<b>569.953,31</b>	<b>191.052,25</b>	<b>88.366,30</b>
1	Amendoim	-	-	-	-	-	-	-
2	Canola	-	-	-	-	-	-	-
3	Feijão	14.333,23	28.672,36	46.393,17	73.198,18	47.206,88	31.137,03	9.649,68
4	Girassol	-	20,55	41,11	20,55	-	-	-
5	Mamona	-	-	-	1.423,65	4.587,32	5.956,94	6.917,16
6	Soja	111.019,70	422.378,76	748.865,78	537.541,14	518.159,11	153.958,28	71.799,46
<b>Cereais</b>		<b>284,90</b>	<b>37.810,51</b>	<b>108.550,94</b>	<b>137.826,42</b>	<b>235.463,04</b>	<b>93.269,76</b>	<b>52.059,62</b>
7	Arroz	284,90	1.024,67	1.624,00	2.610,46	2.358,67	1.606,83	1.133,09
8	Aveia	-	-	-	-	-	-	-
9	Centeio	-	-	-	-	-	-	-
10	Cevada	-	-	-	-	-	-	-
11	Milho	-	36.194,85	105.794,19	134.099,95	231.200,57	89.327,49	47.399,74
12	Sorgo	-	591,00	1.132,75	1.116,01	1.903,81	2.335,44	3.526,79
13	Trigo	-	-	-	-	-	-	-
14	Triticale	-	-	-	-	-	-	-
<b>Fibras</b>		<b>13.973,66</b>	<b>11.080,67</b>	<b>8.706,24</b>	<b>657.982,63</b>	<b>135.212,94</b>	<b>190.642,02</b>	<b>213.745,47</b>
15	Algodão em pluma	-	-	-	650.087,36	128.908,42	185.238,14	209.476,18
16	Juta/Malva	-	-	-	-	-	-	-
17	Sisal	13.973,66	11.080,67	8.706,24	7.895,27	6.304,52	5.403,88	4.269,30
<b>Frutas</b>		<b>33.106,81</b>	<b>38.019,69</b>	<b>54.938,80</b>	<b>80.969,83</b>	<b>131.138,79</b>	<b>223.640,50</b>	<b>237.092,81</b>
18	Abacaxi	-	-	-	-	-	-	18.734,46
19	Banana	27.101,86	31.136,43	31.622,94	54.261,71	91.874,09	153.406,37	149.817,04
20	Laranja	-	-	7.153,89	5.971,94	11.508,44	15.676,36	21.772,72
21	Maçã	-	-	-	-	-	-	-
22	Manga	-	-	7.304,05	10.358,32	16.711,90	47.876,95	42.866,01
23	Uva	6.004,95	6.883,27	8.857,92	10.377,85	11.044,37	6.680,82	3.902,59
<b>Hortícolas</b>		<b>36.328,42</b>	<b>12.779,09</b>	<b>22.073,68</b>	<b>28.435,39</b>	<b>52.624,14</b>	<b>67.475,44</b>	<b>94.817,44</b>
24	Alho	690,96	222,26	-	-	-	580,12	5.986,94
25	Batata	-	-	5.582,85	7.894,15	12.058,96	14.180,44	18.133,10
26	Cebola	-	-	3.825,40	9.563,49	30.603,16	27.386,35	20.083,32
27	Tomate	35.637,46	12.556,83	12.665,44	10.977,75	9.962,02	25.328,53	50.614,09
<b>Outros</b>		<b>202.386,95</b>	<b>149.521,59</b>	<b>170.945,57</b>	<b>143.360,74</b>	<b>291.925,59</b>	<b>299.498,80</b>	<b>264.807,09</b>
28	Cacau	79.444,97	21.045,02	36.669,36	10.881,23	142.627,87	122.443,78	72.700,99
29	Café	43.307,19	34.074,88	41.150,06	59.511,60	65.256,75	76.063,73	102.650,81
30	Cana-de-açúcar	5.891,89	4.658,59	-	1.624,37	11.840,34	28.205,02	30.981,36
31	Castanha de caju	425,82	302,45	304,56	152,28	-	-	-
32	Cera de carnaúba	-	-	-	-	-	-	-
33	Coco	28.025,35	26.539,16	31.740,83	18.046,63	13.588,05	13.039,57	11.677,23
34	Fumo	-	-	-	-	-	-	-
35	Mandioca	45.291,74	62.901,50	61.080,76	53.144,63	58.612,58	59.746,69	46.796,70
<b>II - Pecuária</b>		<b>331.742,86</b>	<b>299.476,00</b>	<b>312.508,13</b>	<b>271.231,19</b>	<b>307.321,95</b>	<b>279.459,44</b>	<b>280.517,86</b>
	Carne de bovinos	108.052,78	101.899,42	102.398,03	96.089,70	109.526,60	105.773,82	107.707,09
36	1 - Carne de boi	70.996,90	63.256,14	63.960,38	56.731,54	65.503,23	62.782,93	66.450,54
	2 - Carne de vaca e de novilhos	37.055,88	38.643,28	38.437,65	39.358,17	44.023,37	42.990,89	41.256,55
37	Carne de frango	70.306,54	58.843,64	73.683,19	69.522,45	74.113,62	51.033,04	53.149,25
38	Carne de suíno	31.711,38	27.546,54	30.882,58	28.845,85	35.717,76	32.705,02	24.691,81
39	Leite	102.810,67	93.676,33	86.193,96	58.259,39	68.792,79	69.085,82	74.527,99
40	Ovos	18.861,49	17.510,08	19.350,37	18.513,79	19.171,18	20.861,75	20.441,73
<b>Agropecuária</b>		<b>743.176,53</b>	<b>999.759,24</b>	<b>1.473.023,43</b>	<b>1.931.989,72</b>	<b>1.723.639,75</b>	<b>1.345.038,21</b>	<b>1.231.406,60</b>

Continua

Produtos		Receita mensal - R\$ mil					Total
		ago	set	out	nov	dez	
<b>I - Agricultura</b>		<b>793.297,49</b>	<b>700.288,11</b>	<b>621.310,45</b>	<b>510.837,01</b>	<b>357.026,81</b>	<b>10.348.535,93</b>
<b>Oleaginosas</b>		<b>62.756,99</b>	<b>34.934,14</b>	<b>16.707,77</b>	<b>10.690,84</b>	<b>9.170,60</b>	<b>2.967.540,39</b>
1	Amendoim	-	-	-	-	-	-
2	Canola	-	-	-	-	-	-
3	Feijão	19.854,04	31.119,85	14.260,72	9.018,80	7.729,20	332.573,17
4	Girassol	-	-	-	-	-	82,22
5	Mamona	4.287,41	3.814,28	2.447,05	1.672,04	1.441,40	32.547,24
6	Soja	38.615,55	-	-	-	-	2.602.337,76
<b>Cereais</b>		<b>74.695,06</b>	<b>60.331,64</b>	<b>128.284,89</b>	<b>61.786,36</b>	<b>41.094,27</b>	<b>1.031.457,41</b>
7	Arroz	813,93	562,60	-	-	-	12.019,15
8	Aveia	-	-	-	-	-	-
9	Centeio	-	-	-	-	-	-
10	Cevada	-	-	-	-	-	-
11	Milho	67.425,04	53.071,04	125.605,69	61.786,36	41.094,27	992.999,19
12	Sorgo	6.456,08	6.698,00	2.679,20	-	-	26.439,07
13	Trigo	-	-	-	-	-	-
14	Triticale	-	-	-	-	-	-
<b>Fibras</b>		<b>164.355,15</b>	<b>135.802,18</b>	<b>84.217,13</b>	<b>67.608,13</b>	<b>13.626,66</b>	<b>1.696.952,88</b>
15	Algodão em pluma	159.910,40	132.184,00	80.567,76	63.989,95	-	1.610.362,21
16	Juta/Malva	-	-	-	-	-	-
17	Sisal	4.444,75	3.618,18	3.649,37	3.618,18	13.626,66	86.590,67
<b>Frutas</b>		<b>203.485,96</b>	<b>232.589,35</b>	<b>138.911,69</b>	<b>101.853,41</b>	<b>31.663,26</b>	<b>1.507.410,91</b>
18	Abacaxi	39.342,36	63.596,12	40.129,08	20.812,75	-	182.614,77
19	Banana	87.391,74	55.953,68	21.460,35	22.163,08	26.163,25	752.352,54
20	Laranja	31.477,13	17.791,42	13.141,39	20.186,42	-	144.679,70
21	Maçã	-	-	-	-	-	-
22	Manga	34.062,17	77.308,04	37.893,64	18.228,24	5.500,01	298.109,34
23	Uva	11.212,56	17.940,10	26.287,22	20.462,92	-	129.654,57
<b>Hortícolas</b>		<b>91.935,46</b>	<b>73.997,79</b>	<b>47.886,92</b>	<b>46.632,96</b>	<b>41.929,08</b>	<b>616.915,82</b>
24	Alho	8.159,45	10.211,10	8.295,05	9.161,69	5.860,18	49.167,75
25	Batata	18.914,70	18.088,43	14.292,10	13.287,18	13.957,13	136.389,03
26	Cebola	38.406,10	45.698,26	25.299,77	14.779,94	-	215.645,79
27	Tomate	26.455,21	-	-	9.404,15	22.111,77	215.713,25
<b>Outros</b>		<b>196.068,88</b>	<b>162.633,01</b>	<b>205.302,06</b>	<b>222.265,31</b>	<b>219.542,94</b>	<b>2.528.258,52</b>
28	Cacau	7.652,74	15.305,47	61.221,89	91.832,83	99.485,57	761.311,71
29	Café	92.485,35	62.878,91	54.225,85	49.297,37	36.135,90	717.038,38
30	Cana-de-açúcar	33.549,89	30.680,16	30.824,05	20.070,37	8.881,03	207.207,08
31	Castanha de caju	-	-	95,18	296,10	521,70	2.098,08
32	Cera de carnaúba	-	-	-	-	-	-
33	Coco	13.375,73	16.330,43	17.586,61	22.859,06	30.466,95	243.275,59
34	Fumo	1.577,77	5.522,20	6.311,08	1.893,32	473,33	15.777,70
35	Mandioca	47.427,39	31.915,85	35.037,40	36.016,26	43.578,47	581.549,98
<b>II - Pecuária</b>		<b>305.121,64</b>	<b>282.812,31</b>	<b>319.035,61</b>	<b>310.578,21</b>	<b>352.883,14</b>	<b>3.652.688,35</b>
	Carne de bovinos	112.898,41	108.653,22	127.108,67	112.891,26	130.262,62	1.323.261,63
36	1 - Carne de boi	72.306,03	65.159,14	79.215,27	72.172,71	80.877,86	819.412,66
	2 - Carne de vaca e de novilhos	40.592,38	43.494,09	47.893,40	40.718,55	49.384,76	503.848,97
37	Carne de frango	71.839,09	63.165,90	74.022,24	78.986,68	83.570,42	822.236,05
38	Carne de suíno	28.461,62	26.111,00	32.769,87	34.119,05	44.553,28	378.115,78
39	Leite	70.053,62	63.625,64	64.863,35	64.422,38	73.814,91	890.126,85
40	Ovos	21.868,89	21.256,56	20.271,48	20.158,83	20.681,90	238.948,04
<b>Agropecuária</b>		<b>1.098.419,13</b>	<b>983.100,42</b>	<b>940.346,07</b>	<b>821.415,22</b>	<b>709.909,95</b>	<b>14.001.224,28</b>

Fonte: Conab - Suinf

**Tabela 3.15 - Receita bruta por produto e grupo de produtos - Ceará - 2012**

Produtos		Receita mensal - R\$ mil						
		jan	fev	mar	abr	mai	jun	jul
<b>I - Agricultura</b>		<b>66.064,83</b>	<b>57.207,82</b>	<b>45.084,64</b>	<b>42.939,13</b>	<b>66.177,13</b>	<b>95.201,43</b>	<b>96.028,98</b>
<b>Oleaginosas</b>		-	20,55	3.551,03	10.599,95	27.497,26	18.430,35	13.044,83
1	Amendoim	-	-	-	49,63	100,00	175,00	75,00
2	Canola	-	-	-	-	-	-	-
3	Feijão	-	-	3.509,92	10.529,77	27.240,50	17.942,20	12.280,89
4	Girassol	-	20,55	41,11	20,55	-	-	-
5	Mamona	-	-	-	-	156,76	313,16	688,94
6	Soja	-	-	-	-	-	-	-
<b>Cereais</b>		-	-	-	5.147,97	15.647,75	27.038,84	17.345,09
7	Arroz	-	-	-	1.100,89	5.523,03	10.699,62	9.171,10
8	Aveia	-	-	-	-	-	-	-
9	Centeio	-	-	-	-	-	-	-
10	Cevada	-	-	-	-	-	-	-
11	Milho	-	-	-	4.046,03	10.121,22	16.326,97	8.163,49
12	Sorgo	-	-	-	1,05	3,50	12,25	10,50
13	Trigo	-	-	-	-	-	-	-
14	Triticale	-	-	-	-	-	-	-
<b>Fibras</b>		532,88	380,63	242,08	88,81	-	25,54	59,98
15	Algodão em pluma	-	-	-	-	-	25,54	59,98
16	Juta/Malva	-	-	-	-	-	-	-
17	Sisal	532,88	380,63	242,08	88,81	-	-	-
<b>Frutas</b>		1.844,32	677,52	2.861,02	3.866,34	4.032,91	29.642,59	46.887,08
18	Abacaxi	1.770,38	592,76	711,32	1.066,97	829,87	592,76	266,74
19	Banana	-	-	-	-	-	25.113,32	41.296,01
20	Laranja	-	-	207,71	256,72	427,87	575,76	772,66
21	Maçã	-	-	-	-	-	-	-
22	Manga	-	-	1.832,93	2.414,87	2.639,18	3.278,49	4.503,61
23	Uva	73,94	84,75	109,07	127,78	135,99	82,26	48,05
<b>Hortícolas</b>		27.048,21	22.788,65	16.697,48	4.642,92	-	-	-
24	Alho	-	-	-	-	-	-	-
25	Batata	-	-	-	-	-	-	-
26	Cebola	-	-	-	-	-	-	-
27	Tomate	27.048,21	22.788,65	16.697,48	4.642,92	-	-	-
<b>Outros</b>		36.639,43	33.340,48	21.733,03	18.593,14	18.999,21	20.064,11	18.692,01
28	Cacau	-	-	-	-	-	-	-
29	Café	971,25	781,59	612,50	-	-	-	-
30	Cana-de-açúcar	-	-	-	-	-	15,64	41,55
31	Castanha de caju	6.573,01	5.708,95	-	-	-	-	-
32	Cera de carnaúba	10.828,58	8.153,28	-	-	-	-	-
33	Coco	15.866,54	16.323,60	16.976,54	9.916,59	7.835,33	6.913,04	6.529,44
34	Fumo	-	-	-	-	-	-	-
35	Mandioca	2.400,05	2.373,06	4.143,99	8.676,55	11.163,88	13.135,43	12.121,02
<b>II - Pecuária</b>		<b>110.023,07</b>	<b>105.993,94</b>	<b>112.397,83</b>	<b>100.272,75</b>	<b>100.616,45</b>	<b>100.547,93</b>	<b>101.773,66</b>
	Carne de bovinos	21.822,35	21.400,35	22.289,32	19.855,91	21.737,30	23.036,87	21.194,41
36	1 - Carne de boi	8.194,57	7.874,73	8.246,05	6.962,61	7.621,19	8.019,81	8.012,21
	2 - Carne de vaca e de novilhos	13.627,78	13.525,62	14.043,27	12.893,29	14.116,11	15.017,06	13.182,20
37	Carne de frango	7.632,37	7.745,95	8.468,34	7.022,04	7.174,10	8.412,60	7.616,98
38	Carne de suíno	23.298,17	21.735,49	20.764,55	16.668,37	18.029,32	19.511,96	21.437,50
39	Leite	32.438,36	31.403,19	34.202,32	30.914,23	28.113,49	27.395,99	28.207,12
40	Ovos	24.831,82	23.708,96	26.673,31	25.812,21	25.562,24	22.190,50	23.317,65
<b>Agropecuária</b>		<b>176.087,90</b>	<b>163.201,76</b>	<b>157.482,47</b>	<b>143.211,89</b>	<b>166.793,58</b>	<b>195.749,35</b>	<b>197.802,64</b>

Continua

Produtos		Receita mensal - R\$ mil					
		ago	set	out	nov	dez	Total
<b>I - Agricultura</b>		<b>90.117,46</b>	<b>95.819,49</b>	<b>117.732,85</b>	<b>114.857,75</b>	<b>116.148,49</b>	<b>1.003.379,99</b>
<b>Oleaginosas</b>		<b>7.791,28</b>	<b>867,24</b>	<b>635,33</b>	<b>412,11</b>	<b>284,85</b>	<b>83.134,80</b>
1	Amendoim	60,00	40,00	-	-	-	499,63
2	Canola	-	-	-	-	-	-
3	Feijão	6.948,40	420,14	290,86	161,59	96,95	79.421,22
4	Girassol	-	-	-	-	-	82,22
5	Mamona	782,89	407,10	344,47	250,52	187,89	3.131,73
6	Soja	-	-	-	-	-	-
<b>Cereais</b>		<b>7.768,21</b>	<b>3.823,04</b>	<b>1.911,35</b>	<b>-</b>	<b>-</b>	<b>78.682,25</b>
7	Arroz	5.731,94	3.821,29	1.910,65	-	-	37.958,52
8	Aveia	-	-	-	-	-	-
9	Centeio	-	-	-	-	-	-
10	Cevada	-	-	-	-	-	-
11	Milho	2.031,02	-	-	-	-	40.688,72
12	Sorgo	5,25	1,75	0,70	-	-	35,00
13	Trigo	-	-	-	-	-	-
14	Triticale	-	-	-	-	-	-
<b>Fibras</b>		<b>79,36</b>	<b>75,17</b>	<b>49,98</b>	<b>26,46</b>	<b>371,89</b>	<b>1.932,77</b>
15	Algodão em pluma	79,36	75,17	49,98	26,46	16,64	333,13
16	Juta/Malva	-	-	-	-	-	-
17	Sisal	-	-	-	-	355,25	1.599,64
<b>Frutas</b>		<b>53.882,42</b>	<b>57.542,23</b>	<b>67.746,19</b>	<b>56.638,37</b>	<b>33.135,75</b>	<b>358.756,74</b>
18	Abacaxi	3.161,40	4.742,10	3.131,92	4.742,89	2.526,00	24.135,12
19	Banana	44.312,34	45.325,01	58.250,35	48.475,83	29.530,43	292.303,29
20	Laranja	895,62	434,10	261,92	217,05	-	4.049,42
21	Maçã	-	-	-	-	-	-
22	Manga	5.374,99	6.820,12	5.778,34	2.950,64	1.079,31	36.672,48
23	Uva	138,06	220,90	323,67	251,96	-	1.596,43
<b>Hortícolas</b>		<b>-</b>	<b>-</b>	<b>-</b>	<b>4.728,11</b>	<b>36.461,83</b>	<b>112.367,19</b>
24	Alho	-	-	-	-	-	-
25	Batata	-	-	-	-	-	-
26	Cebola	-	-	-	-	-	-
27	Tomate	-	-	-	4.728,11	36.461,83	112.367,19
<b>Outros</b>		<b>20.596,19</b>	<b>33.511,81</b>	<b>47.390,00</b>	<b>53.052,68</b>	<b>45.894,17</b>	<b>368.506,25</b>
28	Cacau	-	-	-	-	-	-
29	Café	421,53	1.015,68	1.257,37	1.638,67	1.453,90	8.152,48
30	Cana-de-açúcar	403,89	609,01	905,70	1.081,31	433,44	3.490,55
31	Castanha de caju	2.893,05	8.274,12	13.790,21	10.414,98	8.679,15	56.333,47
32	Cera de carnaúba	-	6.228,20	12.456,40	16.816,14	11.210,76	65.693,36
33	Coco	7.443,56	8.594,38	10.969,46	13.736,31	17.653,97	138.758,76
34	Fumo	35,76	125,17	143,05	42,92	10,73	357,63
35	Mandioca	9.398,38	8.665,25	7.867,81	9.322,36	6.452,22	95.720,00
<b>II - Pecuária</b>		<b>106.527,94</b>	<b>116.755,56</b>	<b>116.400,50</b>	<b>114.865,42</b>	<b>118.264,77</b>	<b>1.304.439,81</b>
36	Carne de bovinos	21.095,36	22.358,68	20.178,76	19.358,47	19.323,17	253.650,93
	1 - Carne de boi	8.017,99	8.654,05	8.561,94	8.144,55	8.124,93	96.434,62
	2 - Carne de vaca e de novilhos	13.077,37	13.704,62	11.616,82	11.213,92	11.198,24	157.216,30
37	Carne de frango	7.931,36	9.358,54	9.733,45	9.910,51	9.942,31	100.948,55
38	Carne de suíno	23.604,55	25.390,76	26.707,49	28.221,27	30.869,08	276.238,51
39	Leite	28.289,26	32.758,82	31.868,98	30.042,55	29.182,76	364.817,06
40	Ovos	25.607,42	26.888,77	27.911,82	27.332,62	28.947,45	308.784,77
<b>Agropecuária</b>		<b>196.645,40</b>	<b>212.575,05</b>	<b>234.133,35</b>	<b>229.723,17</b>	<b>234.413,26</b>	<b>2.307.819,81</b>

Fonte: Conab - Suinf

**Tabela 3.16 - Receita bruta por produto e grupo de produtos - Maranhão - 2012**

Produtos		Receita mensal - R\$ mil						
		jan	fev	mar	abr	mai	jun	jul
<b>I - Agricultura</b>		<b>25.615,31</b>	<b>55.562,90</b>	<b>267.839,87</b>	<b>673.162,19</b>	<b>654.882,63</b>	<b>484.281,38</b>	<b>325.574,93</b>
<b>Oleaginosas</b>		<b>3.037,29</b>	<b>8.768,69</b>	<b>108.977,78</b>	<b>337.171,36</b>	<b>387.184,71</b>	<b>248.773,57</b>	<b>139.198,93</b>
1	Amendoim	-	-	-	-	-	-	-
2	Canola	-	-	-	-	-	-	-
3	Feijão	3.037,29	8.768,69	10.293,91	8.908,29	9.593,45	6.036,33	4.344,91
4	Girassol	-	-	-	-	-	-	-
5	Mamona	-	-	-	-	-	-	-
6	Soja	-	-	98.683,87	328.263,08	377.591,26	242.737,24	134.854,02
<b>Cereais</b>		<b>-</b>	<b>20.097,36</b>	<b>119.512,72</b>	<b>246.290,82</b>	<b>139.798,13</b>	<b>86.482,93</b>	<b>32.084,22</b>
7	Arroz	-	-	40.537,90	75.182,78	66.335,45	49.751,59	32.084,22
8	Aveia	-	-	-	-	-	-	-
9	Centeio	-	-	-	-	-	-	-
10	Cevada	-	-	-	-	-	-	-
11	Milho	-	20.097,36	78.974,82	171.108,05	73.462,68	36.731,34	-
12	Sorgo	-	-	-	-	-	-	-
13	Trigo	-	-	-	-	-	-	-
14	Triticale	-	-	-	-	-	-	-
<b>Fibras</b>		<b>-</b>	<b>-</b>	<b>-</b>	<b>-</b>	<b>4.798,08</b>	<b>13.789,44</b>	<b>23.990,40</b>
15	Algodão em pluma	-	-	-	-	4.798,08	13.789,44	23.990,40
16	Juta/Malva	-	-	-	-	-	-	-
17	Sisal	-	-	-	-	-	-	-
<b>Frutas</b>		<b>8.133,85</b>	<b>13.228,78</b>	<b>18.696,45</b>	<b>20.929,01</b>	<b>15.855,30</b>	<b>7.897,06</b>	<b>5.545,69</b>
18	Abacaxi	2.388,44	7.677,11	12.795,19	15.354,23	10.236,15	2.559,04	-
19	Banana	5.745,41	5.551,67	5.645,09	5.125,11	5.082,30	4.802,58	4.874,12
20	Laranja	-	-	93,02	110,89	156,19	170,13	182,71
21	Maçã	-	-	-	-	-	-	-
22	Manga	-	-	163,14	338,79	380,67	365,32	488,86
23	Uva	-	-	-	-	-	-	-
<b>Hortícolas</b>		<b>1.006,09</b>	<b>847,65</b>	<b>621,08</b>	<b>172,70</b>	<b>-</b>	<b>-</b>	<b>-</b>
24	Alho	-	-	-	-	-	-	-
25	Batata	-	-	-	-	-	-	-
26	Cebola	-	-	-	-	-	-	-
27	Tomate	1.006,09	847,65	621,08	172,70	-	-	-
<b>Outros</b>		<b>13.438,07</b>	<b>12.620,42</b>	<b>20.031,84</b>	<b>68.598,29</b>	<b>107.246,40</b>	<b>127.338,39</b>	<b>124.755,69</b>
28	Cacau	-	-	-	-	-	-	-
29	Café	-	-	-	-	-	-	-
30	Cana-de-açúcar	-	-	-	7.819,71	11.403,56	15.576,50	28.148,65
31	Castanha de caju	807,70	-	-	-	-	-	325,05
32	Cera de carnaúba	692,55	449,90	-	-	-	-	-
33	Coco	386,60	402,71	418,81	257,73	219,07	200,82	195,98
34	Fumo	-	-	-	-	-	-	-
35	Mandioca	11.551,23	11.767,82	19.613,03	60.520,85	95.623,77	111.561,07	96.086,01
<b>II - Pecuária</b>		<b>111.475,52</b>	<b>115.716,25</b>	<b>115.426,70</b>	<b>90.762,11</b>	<b>100.079,43</b>	<b>108.138,97</b>	<b>102.904,60</b>
36	Carne de bovinos	61.175,92	62.155,88	62.837,54	50.565,96	57.328,74	59.819,13	54.871,05
	1 - Carne de boi	24.153,48	23.503,65	23.044,05	27.001,41	28.170,95	32.690,20	33.268,52
	2 - Carne de vaca e de novilhos	37.022,44	38.652,23	39.793,50	23.564,55	29.157,79	27.128,93	21.602,53
37	Carne de frango	86,02	89,89	94,65	95,54	86,62	83,34	81,56
38	Carne de suíno	23.324,46	26.498,81	23.982,40	15.709,41	16.978,66	21.456,44	22.660,68
39	Leite	25.588,59	25.651,33	26.927,70	22.786,99	24.219,85	25.321,09	23.786,14
40	Ovos	1.300,53	1.320,33	1.584,40	1.604,21	1.465,57	1.458,97	1.505,18
<b>Agropecuária</b>		<b>137.090,82</b>	<b>171.279,15</b>	<b>383.266,57</b>	<b>763.924,29</b>	<b>754.962,05</b>	<b>592.420,35</b>	<b>428.479,54</b>

Continua



Produtos		Receita mensal - R\$ mil					
		ago	set	out	nov	dez	Total
<b>I - Agricultura</b>		<b>255.699,65</b>	<b>154.313,54</b>	<b>119.089,53</b>	<b>65.595,96</b>	<b>34.662,92</b>	<b>3.116.280,81</b>
<b>Oleaginosas</b>		<b>111.116,96</b>	<b>31.691,48</b>	<b>18.321,66</b>	-	-	<b>1.394.242,43</b>
1	Amendoim	-	-	-	-	-	-
2	Canola	-	-	-	-	-	-
3	Feijão	3.233,75	1.105,86	-	-	-	55.322,47
4	Girassol	-	-	-	-	-	-
5	Mamona	-	-	-	-	-	-
6	Soja	107.883,22	30.585,62	18.321,66	-	-	1.338.919,95
<b>Cereais</b>		<b>24.339,11</b>	<b>15.749,80</b>	<b>7.021,74</b>	-	-	<b>691.376,82</b>
7	Arroz	24.339,11	15.749,80	7.021,74	-	-	311.002,57
8	Aveia	-	-	-	-	-	-
9	Centeio	-	-	-	-	-	-
10	Cevada	-	-	-	-	-	-
11	Milho	-	-	-	-	-	380.374,25
12	Sorgo	-	-	-	-	-	-
13	Trigo	-	-	-	-	-	-
14	Triticale	-	-	-	-	-	-
<b>Fibras</b>		<b>19.046,40</b>	<b>16.728,00</b>	<b>12.475,01</b>	<b>4.763,52</b>	-	<b>95.590,85</b>
15	Algodão em pluma	19.046,40	16.728,00	12.475,01	4.763,52	-	95.590,85
16	Juta/Malva	-	-	-	-	-	-
17	Sisal	-	-	-	-	-	-
<b>Frutas</b>		<b>5.850,05</b>	<b>6.128,63</b>	<b>7.882,28</b>	<b>6.108,38</b>	<b>5.764,29</b>	<b>122.019,78</b>
18	Abacaxi	-	-	-	-	-	51.010,15
19	Banana	5.017,98	5.349,66	6.875,22	5.721,54	5.576,71	65.367,39
20	Laranja	190,12	79,98	49,43	38,95	-	1.071,42
21	Maçã	-	-	-	-	-	-
22	Manga	641,96	698,99	957,63	347,89	187,59	4.570,83
23	Uva	-	-	-	-	-	-
<b>Hortícolas</b>		-	-	-	<b>175,87</b>	<b>1.356,25</b>	<b>4.179,65</b>
24	Alho	-	-	-	-	-	-
25	Batata	-	-	-	-	-	-
26	Cebola	-	-	-	-	-	-
27	Tomate	-	-	-	175,87	1.356,25	4.179,65
<b>Outros</b>		<b>95.347,13</b>	<b>84.015,63</b>	<b>73.388,84</b>	<b>54.548,19</b>	<b>27.542,39</b>	<b>808.871,29</b>
28	Cacau	-	-	-	-	-	-
29	Café	-	-	-	-	-	-
30	Cana-de-açúcar	32.386,24	30.347,36	24.860,04	6.273,08	-	156.815,14
31	Castanha de caju	845,13	1.408,55	1.152,45	1.179,05	815,58	6.533,51
32	Cera de carnaúba	-	419,12	838,24	1.131,63	754,42	4.285,86
33	Coco	264,17	331,56	357,07	456,40	563,79	4.054,70
34	Fumo	-	-	-	-	-	-
35	Mandioca	61.851,59	51.509,03	46.181,05	45.508,03	25.408,60	637.182,08
<b>II - Pecuária</b>		<b>101.547,49</b>	<b>96.773,29</b>	<b>101.275,20</b>	<b>106.132,13</b>	<b>115.966,87</b>	<b>1.266.198,55</b>
	Carne de bovinos	55.620,77	50.499,45	53.286,86	52.330,00	53.218,90	673.710,21
36	1 - Carne de boi	35.943,02	31.173,22	32.001,32	31.142,29	32.115,69	354.207,81
	2 - Carne de vaca e de novilhos	19.677,75	19.326,23	21.285,54	21.187,71	21.103,20	319.502,40
37	Carne de frango	82,15	118,87	119,21	127,24	128,92	1.194,01
38	Carne de suíno	23.027,23	26.862,75	23.661,09	25.804,94	28.428,04	278.394,91
39	Leite	21.127,31	17.655,01	22.755,67	26.417,58	32.738,64	294.975,89
40	Ovos	1.690,03	1.637,21	1.452,37	1.452,37	1.452,37	17.923,53
<b>Agropecuária</b>		<b>357.247,14</b>	<b>251.086,83</b>	<b>220.364,73</b>	<b>171.728,09</b>	<b>150.629,79</b>	<b>4.382.479,35</b>

Fonte: Conab - Suinf

**Tabela 3.17 - Receita bruta por produto e grupo de produtos - Paraíba - 2012**

Produtos		Receita mensal - R\$ mil						
		jan	fev	mar	abr	mai	jun	jul
<b>I - Agricultura</b>		<b>102.277,03</b>	<b>133.117,30</b>	<b>173.588,67</b>	<b>209.186,44</b>	<b>148.441,64</b>	<b>49.535,00</b>	<b>26.070,60</b>
<b>Oleaginosas</b>		-	-	<b>365,93</b>	<b>1.434,55</b>	<b>3.549,84</b>	<b>2.339,57</b>	<b>1.518,50</b>
1	Amendoim	-	-	-	-	21,04	43,20	129,65
2	Canola	-	-	-	-	-	-	-
3	Feijão	-	-	365,93	1.434,55	3.528,80	2.296,37	1.388,85
4	Girassol	-	-	-	-	-	-	-
5	Mamona	-	-	-	-	-	-	-
6	Soja	-	-	-	-	-	-	-
<b>Cereais</b>		-	<b>236,60</b>	<b>362,99</b>	<b>993,68</b>	<b>674,24</b>	<b>318,80</b>	<b>74,48</b>
7	Arroz	-	-	-	3,88	20,30	37,89	32,48
8	Aveia	-	-	-	-	-	-	-
9	Centeio	-	-	-	-	-	-	-
10	Cevada	-	-	-	-	-	-	-
11	Milho	-	236,60	362,99	989,80	648,90	264,11	-
12	Sorgo	-	-	-	-	5,04	16,80	42,00
13	Trigo	-	-	-	-	-	-	-
14	Triticale	-	-	-	-	-	-	-
<b>Fibras</b>		<b>2.761,26</b>	<b>1.972,33</b>	<b>1.195,35</b>	<b>398,45</b>	-	-	-
15	Algodão em pluma	-	-	-	-	-	-	-
16	Juta/Malva	-	-	-	-	-	-	-
17	Sisal	2.761,26	1.972,33	1.195,35	398,45	-	-	-
<b>Frutas</b>		<b>39.793,18</b>	<b>101.537,20</b>	<b>165.765,72</b>	<b>202.864,52</b>	<b>141.328,68</b>	<b>43.115,06</b>	<b>10.650,73</b>
18	Abacaxi	30.323,98	92.387,32	155.984,26	193.114,42	131.792,47	33.036,51	-
19	Banana	9.469,20	9.149,88	9.303,86	8.891,43	8.702,65	9.046,04	9.272,59
20	Laranja	-	-	39,54	50,61	80,39	101,48	139,70
21	Maçã	-	-	-	-	-	-	-
22	Manga	-	-	438,07	808,06	753,17	931,03	1.238,44
23	Uva	-	-	-	-	-	-	-
<b>Hortícolas</b>		<b>2.247,70</b>	<b>1.966,73</b>	<b>1.340,44</b>	<b>436,05</b>	<b>26,66</b>	<b>32,84</b>	<b>40,65</b>
24	Alho	-	-	-	-	-	-	-
25	Batata	-	-	12,26	17,16	26,66	32,84	40,65
26	Cebola	-	-	-	-	-	-	-
27	Tomate	2.247,70	1.966,73	1.328,18	418,89	-	-	-
<b>Outros</b>		<b>57.474,89</b>	<b>27.404,43</b>	<b>4.558,25</b>	<b>3.059,19</b>	<b>2.862,22</b>	<b>3.728,72</b>	<b>13.786,24</b>
28	Cacau	-	-	-	-	-	-	-
29	Café	-	-	-	-	-	-	-
30	Cana-de-açúcar	53.408,34	22.966,23	-	-	-	-	9.687,76
31	Castanha de caju	490,80	428,47	262,09	202,86	-	-	-
32	Cera de carnaúba	-	-	-	-	-	-	-
33	Coco	2.109,78	3.016,44	3.271,54	1.809,86	1.447,89	1.327,23	879,08
34	Fumo	-	-	-	-	-	-	-
35	Mandioca	1.465,97	993,29	1.024,62	1.046,47	1.414,33	2.401,48	3.219,41
<b>II - Pecuária</b>		<b>43.857,67</b>	<b>38.368,18</b>	<b>44.559,90</b>	<b>41.424,66</b>	<b>47.735,34</b>	<b>42.300,37</b>	<b>38.438,05</b>
36	Carne de bovinos	6.971,59	6.308,11	7.359,46	6.921,24	7.647,09	7.945,76	7.400,75
	1 - Carne de boi	5.082,57	4.522,91	5.537,43	4.350,71	5.214,64	5.495,43	4.853,04
	2 - Carne de vaca e de novilhos	1.889,01	1.785,21	1.822,02	2.570,52	2.432,45	2.450,34	2.547,71
37	Carne de frango	18.616,68	13.707,17	16.154,95	11.899,52	16.657,35	16.038,63	13.702,87
38	Carne de suíno	2.895,08	2.495,01	2.922,91	5.029,50	4.653,62	4.351,15	2.154,71
39	Leite	10.254,23	10.605,91	11.851,85	11.374,90	12.656,36	8.504,07	8.905,71
40	Ovos	5.120,10	5.251,99	6.270,73	6.199,51	6.120,93	5.460,76	6.274,00
<b>Agropecuária</b>		<b>146.134,70</b>	<b>171.485,48</b>	<b>218.148,57</b>	<b>250.611,10</b>	<b>196.176,99</b>	<b>91.835,37</b>	<b>64.508,65</b>

Continua

Produtos		Receita mensal - R\$ mil					
		ago	set	out	nov	dez	Total
<b>I - Agricultura</b>		<b>68.269,37</b>	<b>85.313,58</b>	<b>91.410,12</b>	<b>88.018,41</b>	<b>90.466,47</b>	<b>1.265.694,62</b>
<b>Oleaginosas</b>		<b>979,02</b>	<b>484,46</b>	<b>40,40</b>	<b>20,70</b>	<b>-</b>	<b>10.732,98</b>
1	Amendoim	106,20	61,20	40,40	20,70	-	422,39
2	Canola	-	-	-	-	-	-
3	Feijão	872,82	423,26	-	-	-	10.310,59
4	Girassol	-	-	-	-	-	-
5	Mamona	-	-	-	-	-	-
6	Soja	-	-	-	-	-	-
<b>Cereais</b>		<b>79,10</b>	<b>42,66</b>	<b>24,14</b>	<b>-</b>	<b>-</b>	<b>2.806,68</b>
7	Arroz	20,30	14,10	7,34	-	-	136,29
8	Aveia	-	-	-	-	-	-
9	Centeio	-	-	-	-	-	-
10	Cevada	-	-	-	-	-	-
11	Milho	-	-	-	-	-	2.502,40
12	Sorgo	58,80	28,56	16,80	-	-	168,00
13	Trigo	-	-	-	-	-	-
14	Triticale	-	-	-	-	-	-
<b>Fibras</b>		<b>-</b>	<b>-</b>	<b>-</b>	<b>-</b>	<b>1.896,62</b>	<b>8.224,01</b>
15	Algodão em pluma	-	-	-	-	-	-
16	Juta/Malva	-	-	-	-	-	-
17	Sisal	-	-	-	-	1.896,62	8.224,01
<b>Frutas</b>		<b>12.746,11</b>	<b>13.931,42</b>	<b>17.394,11</b>	<b>13.877,43</b>	<b>13.338,43</b>	<b>776.342,58</b>
18	Abacaxi	-	-	-	-	-	636.638,96
19	Banana	11.091,91	11.991,04	15.410,52	12.824,61	12.920,12	128.073,84
20	Laranja	147,87	73,93	50,54	44,94	-	729,00
21	Maçã	-	-	-	-	-	-
22	Manga	1.506,33	1.866,45	1.933,05	1.007,88	418,30	10.900,78
23	Uva	-	-	-	-	-	-
<b>Hortícolas</b>		<b>44,98</b>	<b>41,65</b>	<b>37,60</b>	<b>503,42</b>	<b>2.268,44</b>	<b>8.987,16</b>
24	Alho	-	-	-	-	-	-
25	Batata	44,98	41,65	37,60	38,56	41,17	333,53
26	Cebola	-	-	-	-	-	-
27	Tomate	-	-	-	464,86	2.227,26	8.653,63
<b>Outros</b>		<b>54.420,15</b>	<b>70.813,40</b>	<b>73.913,86</b>	<b>73.616,86</b>	<b>72.962,98</b>	<b>458.601,21</b>
28	Cacau	-	-	-	-	-	-
29	Café	-	-	-	-	-	-
30	Cana-de-açúcar	49.234,62	63.639,52	64.154,20	63.365,24	62.325,36	388.781,27
31	Castanha de caju	-	-	78,53	186,10	307,73	1.956,57
32	Cera de carnaúba	-	-	-	-	-	-
33	Coco	827,37	1.030,76	1.496,15	2.080,48	2.895,78	22.192,38
34	Fumo	210,90	738,13	843,58	253,07	63,27	2.108,95
35	Mandioca	4.147,28	5.404,98	7.341,39	7.731,98	7.370,84	43.562,03
<b>II - Pecuária</b>		<b>46.375,96</b>	<b>41.738,78</b>	<b>47.789,57</b>	<b>45.539,89</b>	<b>51.242,91</b>	<b>529.371,28</b>
	Carne de bovinos	7.767,44	7.299,53	7.743,18	8.028,89	9.160,14	90.553,17
36	1 - Carne de boi	4.876,39	4.572,82	4.746,57	5.044,39	5.785,71	60.082,60
	2 - Carne de vaca e de novilhos	2.891,05	2.726,72	2.996,62	2.984,50	3.374,42	30.470,57
37	Carne de frango	20.054,25	16.909,94	21.229,72	18.791,05	21.109,13	204.871,27
38	Carne de suíno	2.322,41	2.603,07	2.958,97	3.060,79	4.735,73	40.182,94
39	Leite	9.024,25	8.661,24	9.825,76	9.764,73	10.210,94	121.639,96
40	Ovos	7.207,60	6.264,99	6.031,93	5.894,43	6.026,97	72.123,94
<b>Agropecuária</b>		<b>114.645,32</b>	<b>127.052,36</b>	<b>139.199,69</b>	<b>133.558,30</b>	<b>141.709,37</b>	<b>1.795.065,90</b>

Fonte: Conab - Suinf

**Tabela 3.18 - Receita bruta por produto e grupo de produtos - Pernambuco - 2012**

Produtos		Receita mensal - R\$ mil						
		jan	fev	mar	abr	mai	jun	jul
<b>I - Agricultura</b>		<b>194.783,49</b>	<b>149.312,08</b>	<b>111.840,32</b>	<b>100.995,88</b>	<b>118.718,34</b>	<b>105.511,31</b>	<b>103.240,10</b>
<b>Oleaginosas</b>		-	-	<b>2.105,87</b>	<b>6.245,96</b>	<b>17.299,06</b>	<b>15.841,10</b>	<b>14.148,99</b>
1	Amendoim	-	-	-	-	-	-	-
2	Canola	-	-	-	-	-	-	-
3	Feijão	-	-	2.105,87	6.245,96	17.299,06	15.801,28	14.069,35
4	Girassol	-	-	-	-	-	-	-
5	Mamona	-	-	-	-	-	39,82	79,64
6	Soja	-	-	-	-	-	-	-
<b>Cereais</b>		-	<b>718,38</b>	<b>1.128,52</b>	<b>3.960,27</b>	<b>4.603,02</b>	<b>4.516,25</b>	<b>2.728,52</b>
7	Arroz	-	-	-	246,73	1.260,25	2.352,47	2.016,40
8	Aveia	-	-	-	-	-	-	-
9	Centeio	-	-	-	-	-	-	-
10	Cevada	-	-	-	-	-	-	-
11	Milho	-	718,38	1.128,52	3.700,35	3.315,52	2.120,80	688,06
12	Sorgo	-	-	-	13,19	27,25	42,98	24,06
13	Trigo	-	-	-	-	-	-	-
14	Triticale	-	-	-	-	-	-	-
<b>Fibras</b>		-	-	-	-	-	-	<b>33,32</b>
15	Algodão em pluma	-	-	-	-	-	-	33,32
16	Juta/Malva	-	-	-	-	-	-	-
17	Sisal	-	-	-	-	-	-	-
<b>Frutas</b>		<b>42.943,98</b>	<b>43.770,97</b>	<b>63.203,24</b>	<b>75.661,08</b>	<b>75.468,61</b>	<b>63.299,29</b>	<b>59.716,71</b>
18	Abacaxi	2.936,48	-	-	-	-	-	-
19	Banana	18.340,83	18.935,21	21.567,46	25.473,38	21.669,35	21.856,16	21.822,19
20	Laranja	-	-	33,32	39,99	66,64	91,84	122,87
21	Maçã	-	-	-	-	-	-	-
22	Manga	-	-	9.641,87	12.703,04	13.883,03	17.246,00	23.690,55
23	Uva	21.666,67	24.835,76	31.960,59	37.444,68	39.849,59	24.105,30	14.081,09
<b>Hortícolas</b>		<b>10.244,98</b>	<b>14.302,80</b>	<b>7.714,41</b>	<b>4.219,86</b>	<b>13.503,56</b>	<b>12.084,16</b>	<b>15.008,70</b>
24	Alho	-	-	-	-	-	-	-
25	Batata	-	-	-	-	-	-	-
26	Cebola	-	-	1.687,95	4.219,86	13.503,56	12.084,16	8.861,71
27	Tomate	10.244,98	14.302,80	6.026,46	-	-	-	6.146,99
<b>Outros</b>		<b>141.594,53</b>	<b>90.519,94</b>	<b>37.688,28</b>	<b>10.908,70</b>	<b>7.844,08</b>	<b>9.770,51</b>	<b>11.603,87</b>
28	Cacau	-	-	-	-	-	-	-
29	Café	755,74	634,33	486,04	-	-	-	-
30	Cana-de-açúcar	129.937,72	79.817,30	27.009,29	3.156,34	-	-	-
31	Castanha de caju	884,26	832,56	571,37	476,14	-	-	-
32	Cera de carnaúba	-	-	-	-	-	-	-
33	Coco	5.995,42	6.405,36	6.661,57	3.843,22	3.074,57	2.818,36	2.530,12
34	Fumo	-	-	-	-	-	-	-
35	Mandioca	4.021,40	2.830,39	2.960,02	3.433,00	4.769,51	6.952,16	9.073,75
<b>II - Pecuária</b>		<b>153.765,63</b>	<b>140.559,72</b>	<b>153.395,74</b>	<b>137.449,48</b>	<b>144.854,88</b>	<b>148.060,70</b>	<b>140.817,50</b>
	Carne de bovinos	30.642,39	28.031,84	29.440,51	24.257,69	26.862,37	29.175,44	26.077,14
36	1 - Carne de boi	16.375,26	14.030,84	14.691,88	11.803,60	12.906,34	14.899,94	13.569,58
	2 - Carne de vaca e de novilhos	14.267,13	14.001,00	14.748,63	12.454,09	13.956,02	14.275,51	12.507,57
37	Carne de frango	43.749,40	36.026,41	41.879,74	37.443,81	40.807,84	37.345,95	29.919,86
38	Carne de suíno	6.531,03	6.079,65	6.835,15	7.177,92	7.200,47	7.004,77	5.717,41
39	Leite	42.972,63	41.021,93	44.609,00	38.974,44	39.850,34	44.696,98	48.634,85
40	Ovos	29.870,18	29.399,89	30.631,34	29.595,62	30.133,87	29.837,56	30.468,23
<b>Agropecuária</b>		<b>348.549,12</b>	<b>289.871,80</b>	<b>265.236,06</b>	<b>238.445,35</b>	<b>263.573,22</b>	<b>253.572,01</b>	<b>244.057,60</b>

Continua

Produtos		Receita mensal - R\$ mil					Total
		ago	set	out	nov	dez	
<b>I - Agricultura</b>		<b>186.790,11</b>	<b>322.224,02</b>	<b>381.095,60</b>	<b>338.118,31</b>	<b>242.212,21</b>	<b>2.354.841,78</b>
<b>Oleaginosas</b>		<b>19.380,64</b>	<b>21.336,78</b>	<b>13.023,37</b>	<b>8.506,63</b>	<b>79,64</b>	<b>117.968,02</b>
1	Amendoim	-	-	-	-	-	-
2	Canola	-	-	-	-	-	-
3	Feijão	19.269,14	21.161,57	12.880,01	8.403,09	-	117.235,34
4	Girassol	-	-	-	-	-	-
5	Mamona	111,50	175,21	143,35	103,53	79,64	732,69
6	Soja	-	-	-	-	-	-
<b>Cereais</b>		<b>2.059,86</b>	<b>1.713,02</b>	<b>1.297,12</b>	<b>865,59</b>	<b>-</b>	<b>23.590,55</b>
7	Arroz	1.260,25	840,17	420,08	-	-	8.396,34
8	Aveia	-	-	-	-	-	-
9	Centeio	-	-	-	-	-	-
10	Cevada	-	-	-	-	-	-
11	Milho	786,06	865,59	877,04	865,59	-	15.065,91
12	Sorgo	13,55	7,27	-	-	-	128,30
13	Trigo	-	-	-	-	-	-
14	Triticale	-	-	-	-	-	-
<b>Fibras</b>		<b>56,21</b>	<b>95,67</b>	<b>73,30</b>	<b>49,62</b>	<b>26,63</b>	<b>334,75</b>
15	Algodão em pluma	56,21	95,67	73,30	49,62	26,63	334,75
16	Juta/Malva	-	-	-	-	-	-
17	Sisal	-	-	-	-	-	-
<b>Frutas</b>		<b>93.202,85</b>	<b>126.559,74</b>	<b>154.019,59</b>	<b>116.289,07</b>	<b>31.273,10</b>	<b>945.408,23</b>
18	Abacaxi	3.058,13	5.031,44	6.653,38	6.226,04	4.656,42	28.561,89
19	Banana	21.278,76	20.854,20	22.076,93	20.667,40	20.939,11	255.480,97
20	Laranja	135,16	67,58	45,35	41,24	-	643,99
21	Maçã	-	-	-	-	-	-
22	Manga	28.274,36	35.876,21	30.396,07	15.521,40	5.677,56	192.910,08
23	Uva	40.456,44	64.730,30	94.847,88	73.833,00	-	467.811,30
<b>Hortícolas</b>		<b>29.401,27</b>	<b>28.440,57</b>	<b>22.091,44</b>	<b>15.119,36</b>	<b>10.526,22</b>	<b>182.657,34</b>
24	Alho	-	-	-	-	-	-
25	Batata	-	-	-	-	-	-
26	Cebola	16.946,59	20.164,24	11.163,46	6.521,61	-	95.153,14
27	Tomate	12.454,68	8.276,34	10.927,98	8.597,75	10.526,22	87.504,20
<b>Outros</b>		<b>42.689,28</b>	<b>144.078,25</b>	<b>190.590,77</b>	<b>197.288,05</b>	<b>200.306,63</b>	<b>1.084.882,88</b>
28	Cacau	-	-	-	-	-	-
29	Café	318,11	787,04	964,19	1.216,92	1.049,53	6.211,89
30	Cana-de-açúcar	25.594,13	120.550,66	160.496,63	171.483,53	174.085,48	892.131,06
31	Castanha de caju	-	-	204,06	534,98	965,20	4.468,57
32	Cera de carnaúba	-	-	-	-	-	-
33	Coco	2.997,71	3.164,25	4.483,75	5.499,00	7.667,22	55.140,54
34	Fumo	-	-	-	-	-	-
35	Mandioca	13.779,33	19.576,30	24.442,14	18.553,62	16.539,20	126.930,81
<b>II - Pecuária</b>		<b>157.692,40</b>	<b>151.613,64</b>	<b>160.915,07</b>	<b>163.083,35</b>	<b>171.119,94</b>	<b>1.823.328,04</b>
36	Carne de bovinos	27.337,30	27.820,99	27.628,12	28.386,22	32.223,22	337.883,22
	1 - Carne de boi	14.260,96	14.554,01	14.423,48	15.133,33	17.274,31	173.923,53
	2 - Carne de vaca e de novilhos	13.076,34	13.266,98	13.204,64	13.252,89	14.948,91	163.959,70
37	Carne de frango	43.725,15	41.402,97	47.450,22	49.980,86	52.840,44	502.572,64
38	Carne de suíno	6.494,80	6.923,31	6.317,85	7.062,35	10.351,68	83.696,39
39	Leite	49.270,02	44.661,05	48.142,70	46.383,75	44.728,02	533.945,71
40	Ovos	30.865,13	30.805,32	31.376,19	31.270,17	30.976,58	365.230,08
<b>Agropecuária</b>		<b>344.482,51</b>	<b>473.837,66</b>	<b>542.010,67</b>	<b>501.201,67</b>	<b>413.332,15</b>	<b>4.178.169,82</b>

Fonte: Conab - Suinf

**Tabela 3.19 - Receita bruta por produto e grupo de produtos - Piauí - 2012**

Produtos		Receita mensal - R\$ mil						
		jan	fev	mar	abr	mai	jun	jul
<b>I - Agricultura</b>		<b>25.803,62</b>	<b>47.357,38</b>	<b>185.011,81</b>	<b>440.026,59</b>	<b>473.006,32</b>	<b>300.299,61</b>	<b>194.044,62</b>
<b>Oleaginosas</b>		<b>5.586,48</b>	<b>15.208,83</b>	<b>88.740,45</b>	<b>273.447,63</b>	<b>323.059,74</b>	<b>215.868,85</b>	<b>135.700,02</b>
1	Amendoim	-	-	-	-	-	-	-
2	Canola	-	-	-	-	-	-	-
3	Feijão	5.586,48	15.208,83	15.126,99	12.715,04	10.644,03	6.004,32	674,28
4	Girassol	-	-	-	-	-	-	-
5	Mamona	-	-	-	7,70	8,98	13,10	21,40
6	Soja	-	-	73.613,47	260.724,89	312.406,73	209.851,43	135.004,34
<b>Cereais</b>		<b>-</b>	<b>18.564,80</b>	<b>89.773,03</b>	<b>157.972,82</b>	<b>135.146,23</b>	<b>53.603,56</b>	<b>9.528,66</b>
7	Arroz	-	-	12.443,75	21.197,92	17.141,67	12.925,00	8.536,46
8	Aveia	-	-	-	-	-	-	-
9	Centeio	-	-	-	-	-	-	-
10	Cevada	-	-	-	-	-	-	-
11	Milho	-	18.564,80	77.329,28	136.474,24	117.135,36	39.071,36	-
12	Sorgo	-	-	-	300,67	869,20	1.607,20	992,20
13	Trigo	-	-	-	-	-	-	-
14	Triticale	-	-	-	-	-	-	-
<b>Fibras</b>		<b>-</b>	<b>-</b>	<b>-</b>	<b>-</b>	<b>4.814,74</b>	<b>13.837,32</b>	<b>24.073,70</b>
15	Algodão em pluma	-	-	-	-	4.814,74	13.837,32	24.073,70
16	Juta/Malva	-	-	-	-	-	-	-
17	Sisal	-	-	-	-	-	-	-
<b>Frutas</b>		<b>-</b>	<b>-</b>	<b>2.138,53</b>	<b>2.181,63</b>	<b>2.332,79</b>	<b>2.351,72</b>	<b>2.886,52</b>
18	Abacaxi	-	-	-	-	-	-	-
19	Banana	-	-	1.843,44	1.673,64	1.659,66	1.568,32	1.591,68
20	Laranja	-	-	55,71	66,85	122,56	145,07	200,56
21	Maçã	-	-	-	-	-	-	-
22	Manga	-	-	239,37	441,13	550,56	638,33	1.094,28
23	Uva	-	-	-	-	-	-	-
<b>Hortícolas</b>		<b>1.074,72</b>	<b>1.074,72</b>	<b>859,78</b>	<b>211,36</b>	<b>-</b>	<b>-</b>	<b>-</b>
24	Alho	-	-	-	-	-	-	-
25	Batata	-	-	-	-	-	-	-
26	Cebola	-	-	-	-	-	-	-
27	Tomate	1.074,72	1.074,72	859,78	211,36	-	-	-
<b>Outros</b>		<b>19.142,42</b>	<b>12.509,03</b>	<b>3.500,02</b>	<b>6.213,14</b>	<b>7.652,82</b>	<b>14.638,15</b>	<b>21.855,73</b>
28	Cacau	-	-	-	-	-	-	-
29	Café	-	-	-	-	-	-	-
30	Cana-de-açúcar	-	-	-	-	-	4.476,80	11.681,06
31	Castanha de caju	1.159,99	-	-	-	-	-	655,84
32	Cera de carnaúba	15.693,75	10.195,13	-	-	-	-	-
33	Coco	547,82	570,65	593,47	365,21	310,43	284,56	277,71
34	Fumo	-	-	-	-	-	-	-
35	Mandioca	1.740,86	1.743,26	2.906,55	5.847,93	7.342,39	9.876,79	9.241,11
<b>II - Pecuária</b>		<b>49.758,86</b>	<b>48.238,44</b>	<b>48.742,47</b>	<b>41.535,04</b>	<b>43.744,79</b>	<b>44.429,75</b>	<b>47.318,45</b>
36	Carne de bovinos	11.459,37	11.414,97	11.747,63	10.819,32	11.465,10	11.236,17	10.750,06
	1 - Carne de boi	3.021,97	2.859,93	2.859,93	2.517,84	2.711,99	2.782,45	3.106,74
	2 - Carne de vaca e de novilhos	8.437,41	8.555,03	8.887,69	8.301,48	8.753,11	8.453,72	7.643,32
37	Carne de frango	7.054,72	7.312,41	8.528,86	6.847,34	7.230,79	6.866,02	7.381,14
38	Carne de suíno	22.321,60	20.944,96	18.616,48	15.618,29	16.712,47	17.821,90	17.803,28
39	Leite	4.548,34	4.451,68	5.318,42	4.970,57	5.305,93	5.587,40	8.384,09
40	Ovos	4.374,83	4.114,42	4.531,07	3.279,53	3.030,50	2.918,25	2.999,88
<b>Agropecuária</b>		<b>75.562,48</b>	<b>95.595,82</b>	<b>233.754,28</b>	<b>481.561,62</b>	<b>516.751,10</b>	<b>344.729,35</b>	<b>241.363,07</b>

Continua

Produtos		Receita mensal - R\$ mil					
		ago	set	out	nov	dez	Total
<b>I - Agricultura</b>		<b>171.205,17</b>	<b>87.880,54</b>	<b>74.251,36</b>	<b>53.111,06</b>	<b>27.985,53</b>	<b>2.079.983,60</b>
<b>Oleaginosas</b>		<b>119.890,38</b>	<b>31.799,42</b>	<b>15.882,46</b>	<b>4,75</b>	<b>1.926,52</b>	<b>1.227.115,53</b>
1	Amendoim	-	-	-	-	-	-
2	Canola	-	-	-	-	-	-
3	Feijão	385,30	-	-	-	1.926,52	68.271,79
4	Girassol	-	-	-	-	-	-
5	Mamona	15,81	11,40	9,50	4,75	-	92,64
6	Soja	119.489,26	31.788,02	15.872,96	-	-	1.158.751,10
<b>Cereais</b>		<b>7.399,27</b>	<b>5.151,19</b>	<b>2.158,40</b>	<b>-</b>	<b>-</b>	<b>479.297,95</b>
7	Arroz	6.636,67	4.508,85	1.875,50	-	-	85.265,81
8	Aveia	-	-	-	-	-	-
9	Centeio	-	-	-	-	-	-
10	Cevada	-	-	-	-	-	-
11	Milho	-	-	-	-	-	388.575,04
12	Sorgo	762,60	642,33	282,90	-	-	5.457,10
13	Trigo	-	-	-	-	-	-
14	Triticale	-	-	-	-	-	-
<b>Fibras</b>		<b>19.112,53</b>	<b>16.786,08</b>	<b>12.518,32</b>	<b>4.780,06</b>	<b>-</b>	<b>95.922,76</b>
15	Algodão em pluma	19.112,53	16.786,08	12.518,32	4.780,06	-	95.922,76
16	Juta/Malva	-	-	-	-	-	-
17	Sisal	-	-	-	-	-	-
<b>Frutas</b>		<b>2.975,77</b>	<b>3.213,73</b>	<b>3.990,98</b>	<b>2.635,56</b>	<b>359,06</b>	<b>25.066,28</b>
18	Abacaxi	-	-	-	-	-	-
19	Banana	1.638,65	1.746,97	2.245,15	1.868,41	-	15.835,92
20	Laranja	196,10	110,31	67,35	49,02	-	1.013,53
21	Maçã	-	-	-	-	-	-
22	Manga	1.141,02	1.356,46	1.678,47	718,12	359,06	8.216,82
23	Uva	-	-	-	-	-	-
<b>Hortícolas</b>		<b>-</b>	<b>-</b>	<b>-</b>	<b>214,94</b>	<b>859,78</b>	<b>4.295,30</b>
24	Alho	-	-	-	-	-	-
25	Batata	-	-	-	-	-	-
26	Cebola	-	-	-	-	-	-
27	Tomate	-	-	-	214,94	859,78	4.295,30
<b>Outros</b>		<b>21.827,22</b>	<b>30.930,12</b>	<b>39.701,21</b>	<b>45.475,75</b>	<b>24.840,17</b>	<b>248.285,77</b>
28	Cacau	-	-	-	-	-	-
29	Café	-	-	-	-	-	-
30	Cana-de-açúcar	12.581,14	11.756,63	11.528,95	8.567,12	-	60.591,71
31	Castanha de caju	1.763,18	2.728,65	2.783,98	2.666,19	1.777,46	13.535,30
32	Cera de carnaúba	-	9.497,63	18.995,25	25.643,59	17.095,73	97.121,06
33	Coco	374,34	469,83	505,97	646,73	798,90	5.745,63
34	Fumo	-	-	-	-	-	-
35	Mandioca	7.108,55	6.477,38	5.887,05	7.952,11	5.168,08	71.292,07
<b>II - Pecuária</b>		<b>52.111,08</b>	<b>52.272,08</b>	<b>50.382,96</b>	<b>53.884,52</b>	<b>59.700,69</b>	<b>592.119,13</b>
36	Carne de bovinos	12.581,98	11.985,86	12.177,83	11.567,22	12.109,51	139.315,03
	1 - Carne de boi	3.632,79	3.246,69	3.052,07	3.054,41	2.881,21	35.728,02
	2 - Carne de vaca e de novilhos	8.949,19	8.739,17	9.125,76	8.512,81	9.228,30	103.587,00
37	Carne de frango	7.231,70	6.673,40	6.721,86	6.764,08	8.014,16	86.626,48
38	Carne de suíno	21.167,45	23.380,86	20.029,53	23.048,50	26.655,72	244.121,05
39	Leite	8.126,58	7.048,62	8.265,09	9.406,41	9.849,56	81.262,68
40	Ovos	3.003,37	3.183,34	3.188,65	3.098,31	3.071,74	40.793,90
<b>Agropecuária</b>		<b>223.316,25</b>	<b>140.152,61</b>	<b>124.634,33</b>	<b>106.995,58</b>	<b>87.686,22</b>	<b>2.672.102,72</b>

Fonte: Conab - Suinf



**Tabela 3.20 - Receita bruta por produto e grupo de produtos - Rio Grande do Norte - 2012**

Produtos		Receita mensal - R\$ mil						
		jan	fev	mar	abr	mai	jun	jul
<b>I - Agricultura</b>		<b>49.176,29</b>	<b>28.300,90</b>	<b>21.794,55</b>	<b>19.786,87</b>	<b>19.098,48</b>	<b>34.000,98</b>	<b>48.462,96</b>
<b>Oleaginosas</b>		-	-	-	<b>411,67</b>	<b>1.710,00</b>	<b>3.990,00</b>	<b>2.508,00</b>
1	Amendoim	-	-	-	-	-	-	-
2	Canola	-	-	-	-	-	-	-
3	Feijão	-	-	-	411,67	1.710,00	3.990,00	2.508,00
4	Girassol	-	-	-	-	-	-	-
5	Mamona	-	-	-	-	-	-	-
6	Soja	-	-	-	-	-	-	-
<b>Cereais</b>		-	-	-	<b>156,00</b>	<b>289,80</b>	<b>481,92</b>	<b>842,68</b>
7	Arroz	-	-	-	-	-	61,92	247,68
8	Aveia	-	-	-	-	-	-	-
9	Centeio	-	-	-	-	-	-	-
10	Cevada	-	-	-	-	-	-	-
11	Milho	-	-	-	156,00	273,00	364,00	455,00
12	Sorgo	-	-	-	-	16,80	56,00	140,00
13	Trigo	-	-	-	-	-	-	-
14	Triticale	-	-	-	-	-	-	-
<b>Fibras</b>		<b>178,29</b>	<b>130,18</b>	<b>80,66</b>	<b>26,04</b>	-	<b>25,54</b>	<b>59,98</b>
15	Algodão em pluma	-	-	-	-	-	25,54	59,98
16	Juta/Malva	-	-	-	-	-	-	-
17	Sisal	178,29	130,18	80,66	26,04	-	-	-
<b>Frutas</b>		<b>15.874,12</b>	<b>8.059,79</b>	<b>12.227,56</b>	<b>12.272,29</b>	<b>12.345,75</b>	<b>22.816,46</b>	<b>37.334,79</b>
18	Abacaxi	7.533,06	-	-	-	-	9.416,33	22.599,18
19	Banana	8.341,06	8.059,79	10.605,84	10.135,70	10.010,69	10.499,44	10.750,97
20	Laranja	-	-	-	-	-	-	-
21	Maçã	-	-	-	-	-	-	-
22	Manga	-	-	1.621,72	2.136,59	2.335,06	2.900,69	3.984,63
23	Uva	-	-	-	-	-	-	-
<b>Hortícolas</b>		<b>888,86</b>	<b>888,86</b>	<b>674,81</b>	<b>179,59</b>	-	-	-
24	Alho	-	-	-	-	-	-	-
25	Batata	-	-	-	-	-	-	-
26	Cebola	-	-	-	-	-	-	-
27	Tomate	888,86	888,86	674,81	179,59	-	-	-
<b>Outros</b>		<b>32.235,02</b>	<b>19.222,07</b>	<b>8.811,52</b>	<b>6.741,30</b>	<b>4.752,93</b>	<b>6.687,06</b>	<b>7.717,51</b>
28	Cacau	-	-	-	-	-	-	-
29	Café	-	-	-	-	-	-	-
30	Cana-de-açúcar	21.163,53	9.390,78	-	-	-	-	-
31	Castanha de caju	5.580,93	4.990,43	3.283,75	2.736,46	-	-	-
32	Cera de carnaúba	73,19	51,57	-	-	-	-	-
33	Coco	3.139,57	3.270,38	3.741,32	1.990,26	1.345,53	1.356,74	1.308,15
34	Fumo	-	-	-	-	-	-	-
35	Mandioca	2.277,79	1.518,91	1.786,46	2.014,58	3.407,40	5.330,32	6.409,36
<b>II - Pecuária</b>		<b>34.723,36</b>	<b>34.150,65</b>	<b>36.657,91</b>	<b>38.405,67</b>	<b>39.054,31</b>	<b>37.647,09</b>	<b>38.562,53</b>
36	Carne de bovinos	5.384,15	6.952,48	5.060,77	8.035,46	10.223,91	9.763,56	8.739,79
	1 - Carne de boi	2.725,48	2.725,48	2.787,60	2.566,84	3.333,66	3.189,14	3.099,63
	2 - Carne de vaca e de novilhos	2.658,67	4.227,01	2.273,16	5.468,62	6.890,25	6.574,42	5.640,16
37	Carne de frango	4.960,29	4.649,25	4.960,29	4.911,18	4.681,99	4.174,50	3.241,38
38	Carne de suíno	4.098,93	4.001,82	4.305,47	4.059,93	4.140,76	3.541,70	3.358,54
39	Leite	14.623,68	13.171,63	14.924,41	14.251,36	13.503,08	13.913,81	16.816,98
40	Ovos	5.656,30	5.375,47	7.406,97	7.147,75	6.504,58	6.253,53	6.405,85
<b>Agropecuária</b>		<b>83.899,65</b>	<b>62.451,55</b>	<b>58.452,45</b>	<b>58.192,54</b>	<b>58.152,79</b>	<b>71.648,07</b>	<b>87.025,49</b>

Continua

Produtos		Receita mensal - R\$ mil					Total
		ago	set	out	nov	dez	
<b>I - Agricultura</b>		<b>80.618,49</b>	<b>92.980,17</b>	<b>94.269,31</b>	<b>83.806,91</b>	<b>74.606,28</b>	<b>646.902,18</b>
<b>Oleaginosas</b>		<b>902,50</b>	<b>481,33</b>	-	-	-	<b>10.003,50</b>
1	Amendoim	-	-	-	-	-	-
2	Canola	-	-	-	-	-	-
3	Feijão	902,50	481,33	-	-	-	10.003,50
4	Girassol	-	-	-	-	-	-
5	Mamona	-	-	-	-	-	-
6	Soja	-	-	-	-	-	-
<b>Cereais</b>		<b>1.228,80</b>	<b>690,40</b>	<b>464,96</b>	<b>272,64</b>	<b>113,60</b>	<b>4.540,80</b>
7	Arroz	640,80	441,20	408,96	272,64	113,60	2.186,80
8	Aveia	-	-	-	-	-	-
9	Centeio	-	-	-	-	-	-
10	Cevada	-	-	-	-	-	-
11	Milho	364,00	182,00	-	-	-	1.794,00
12	Sorgo	224,00	67,20	56,00	-	-	560,00
13	Trigo	-	-	-	-	-	-
14	Triticale	-	-	-	-	-	-
<b>Fibras</b>		<b>79,36</b>	<b>75,17</b>	<b>49,98</b>	<b>26,46</b>	<b>142,30</b>	<b>873,94</b>
15	Algodão em pluma	79,36	75,17	49,98	26,46	16,64	333,13
16	Juta/Malva	-	-	-	-	-	-
17	Sisal	-	-	-	-	125,65	540,81
<b>Frutas</b>		<b>50.383,20</b>	<b>56.125,93</b>	<b>55.656,75</b>	<b>43.863,14</b>	<b>31.218,78</b>	<b>358.178,55</b>
18	Abacaxi	32.015,51	37.665,30	35.782,04	27.068,80	15.568,32	187.648,52
19	Banana	13.612,09	12.426,42	14.762,25	14.183,72	14.695,51	138.083,49
20	Laranja	-	-	-	-	-	-
21	Maçã	-	-	-	-	-	-
22	Manga	4.755,61	6.034,20	5.112,47	2.610,62	954,94	32.446,53
23	Uva	-	-	-	-	-	-
<b>Hortícolas</b>		-	-	-	<b>214,05</b>	<b>943,28</b>	<b>3.789,45</b>
24	Alho	-	-	-	-	-	-
25	Batata	-	-	-	-	-	-
26	Cebola	-	-	-	-	-	-
27	Tomate	-	-	-	214,05	943,28	3.789,45
<b>Outros</b>		<b>28.024,63</b>	<b>35.607,34</b>	<b>38.097,62</b>	<b>39.430,61</b>	<b>42.188,33</b>	<b>269.515,94</b>
28	Cacau	-	-	-	-	-	-
29	Café	-	-	-	-	-	-
30	Cana-de-açúcar	17.454,62	22.633,30	22.136,45	21.932,68	22.075,36	136.786,72
31	Castanha de caju	-	-	1.440,24	3.697,82	6.693,52	28.423,14
32	Cera de carnaúba	-	45,67	93,28	130,68	85,14	479,53
33	Coco	1.569,78	1.457,66	1.569,78	1.906,17	2.354,68	25.010,02
34	Fumo	-	-	-	-	-	-
35	Mandioca	9.000,23	11.470,71	12.857,87	11.763,27	10.979,64	78.816,54
<b>II - Pecuária</b>		<b>41.836,28</b>	<b>42.455,05</b>	<b>41.752,75</b>	<b>41.171,29</b>	<b>43.617,97</b>	<b>470.034,87</b>
	Carne de bovinos	10.020,72	9.740,48	9.730,37	8.630,00	8.474,03	100.755,72
36	1 - Carne de boi	3.367,22	3.375,12	3.033,23	2.659,14	2.994,00	35.856,54
	2 - Carne de vaca e de novilhos	6.653,50	6.365,36	6.697,14	5.970,86	5.480,03	64.899,18
37	Carne de frango	4.354,58	5.156,74	5.893,41	6.593,25	6.814,26	60.391,10
38	Carne de suíno	3.714,50	3.728,70	3.485,39	3.620,73	5.171,06	47.227,53
39	Leite	16.289,73	16.584,09	15.633,10	15.345,21	16.176,52	181.233,60
40	Ovos	7.456,74	7.245,05	7.010,48	6.982,10	6.982,10	80.426,91
<b>Agropecuária</b>		<b>122.454,76</b>	<b>135.435,22</b>	<b>136.022,06</b>	<b>124.978,20</b>	<b>118.224,25</b>	<b>1.116.937,05</b>

Fonte: Conab - Suinf

**Tabela 3.21 - Receita bruta por produto e grupo de produtos - Sergipe - 2012**

Produtos		Receita mensal - R\$ mil						
		jan	fev	mar	abr	mai	jun	jul
<b>I - Agricultura</b>		<b>64.838,14</b>	<b>49.881,64</b>	<b>54.119,12</b>	<b>38.323,31</b>	<b>37.850,49</b>	<b>50.135,45</b>	<b>65.061,14</b>
<b>Oleaginosas</b>		-	-	-	-	-	<b>2.790,30</b>	<b>6.405,44</b>
1	Amendoim	-	-	-	-	-	-	518,59
2	Canola	-	-	-	-	-	-	-
3	Feijão	-	-	-	-	-	2.790,30	5.886,85
4	Girassol	-	-	-	-	-	-	-
5	Mamona	-	-	-	-	-	-	-
6	Soja	-	-	-	-	-	-	-
<b>Cereais</b>		<b>599,42</b>	<b>2.020,50</b>	<b>2.896,05</b>	<b>5.226,36</b>	<b>4.885,12</b>	<b>3.134,02</b>	<b>1.999,55</b>
7	Arroz	599,42	2.020,50	2.896,05	5.226,36	4.885,12	3.134,02	1.999,55
8	Aveia	-	-	-	-	-	-	-
9	Centeio	-	-	-	-	-	-	-
10	Cevada	-	-	-	-	-	-	-
11	Milho	-	-	-	-	-	-	-
12	Sorgo	-	-	-	-	-	-	-
13	Trigo	-	-	-	-	-	-	-
14	Triticale	-	-	-	-	-	-	-
<b>Fibras</b>		-	-	-	-	-	-	-
15	Algodão em pluma	-	-	-	-	-	-	-
16	Juta/Malva	-	-	-	-	-	-	-
17	Sisal	-	-	-	-	-	-	-
<b>Frutas</b>		<b>4.946,22</b>	<b>3.850,08</b>	<b>11.227,97</b>	<b>13.339,30</b>	<b>18.763,45</b>	<b>24.375,35</b>	<b>33.033,50</b>
18	Abacaxi	1.573,34	753,89	786,67	1.180,01	792,97	594,04	240,34
19	Banana	3.372,88	3.096,18	3.037,82	3.008,73	2.970,68	3.087,90	3.133,89
20	Laranja	-	-	6.781,01	8.137,21	13.808,59	19.332,03	27.617,18
21	Maçã	-	-	-	-	-	-	-
22	Manga	-	-	622,48	1.013,36	1.191,21	1.361,39	2.042,08
23	Uva	-	-	-	-	-	-	-
<b>Hortícolas</b>		<b>973,16</b>	<b>887,04</b>	<b>744,08</b>	<b>213,58</b>	-	-	-
24	Alho	-	-	-	-	-	-	-
25	Batata	-	-	-	-	-	-	-
26	Cebola	-	-	-	-	-	-	-
27	Tomate	973,16	887,04	744,08	213,58	-	-	-
<b>Outros</b>		<b>58.319,34</b>	<b>43.124,03</b>	<b>39.251,02</b>	<b>19.544,07</b>	<b>14.201,91</b>	<b>19.835,78</b>	<b>23.622,65</b>
28	Cacau	-	-	-	-	-	-	-
29	Café	-	-	-	-	-	-	-
30	Cana-de-açúcar	38.654,94	22.694,65	19.366,95	5.962,01	-	-	-
31	Castanha de caju	-	-	-	-	-	-	-
32	Cera de carnaúba	-	-	-	-	-	-	-
33	Coco	13.988,28	14.753,26	15.153,96	8.851,96	6.994,14	6.411,29	5.828,45
34	Fumo	-	-	-	-	-	-	-
35	Mandioca	5.676,12	5.676,12	4.730,10	4.730,10	7.207,78	13.424,48	17.794,20
<b>II - Pecuária</b>		<b>40.705,12</b>	<b>39.216,93</b>	<b>40.893,75</b>	<b>34.448,27</b>	<b>34.362,64</b>	<b>35.035,03</b>	<b>37.177,41</b>
36	Carne de bovinos	8.097,26	7.391,28	7.728,61	7.199,61	7.590,82	7.818,44	7.771,34
	1 - Carne de boi	8.097,26	7.391,28	7.728,61	7.199,61	7.590,82	7.818,44	7.771,34
	2 - Carne de vaca e de novilhos	-	-	-	-	-	-	-
37	Carne de frango	1.013,94	932,93	1.033,85	916,16	987,11	811,18	617,54
38	Carne de suíno	2.705,91	3.263,44	4.111,46	2.899,14	3.739,42	4.289,57	2.905,23
39	Leite	23.689,59	22.722,47	22.605,46	18.072,11	16.585,04	16.876,46	20.594,40
40	Ovos	5.198,41	4.906,81	5.414,37	5.361,24	5.460,24	5.239,39	5.288,89
<b>Agropecuária</b>		<b>105.543,26</b>	<b>89.098,58</b>	<b>95.012,87</b>	<b>72.771,58</b>	<b>72.213,12</b>	<b>85.170,48</b>	<b>102.238,54</b>

Continua

Produtos		Receita mensal - R\$ mil					
		ago	set	out	nov	dez	Total
<b>I - Agricultura</b>		<b>117.935,93</b>	<b>162.363,44</b>	<b>215.240,50</b>	<b>127.636,35</b>	<b>91.782,00</b>	<b>1.075.167,51</b>
<b>Oleaginosas</b>		<b>15.897,73</b>	<b>17.724,20</b>	<b>12.662,46</b>	<b>5.354,70</b>	-	<b>60.834,84</b>
1	Amendoim	849,60	979,20	646,40	331,20	-	3.324,99
2	Canola	-	-	-	-	-	-
3	Feijão	15.048,13	16.745,00	12.016,06	5.023,50	-	57.509,85
4	Girassol	-	-	-	-	-	-
5	Mamona	-	-	-	-	-	-
6	Soja	-	-	-	-	-	-
<b>Cereais</b>		<b>30.740,64</b>	<b>74.323,28</b>	<b>132.200,66</b>	<b>44.066,89</b>	<b>16.596,44</b>	<b>318.688,91</b>
7	Arroz	1.362,72	878,47	-	-	-	23.002,20
8	Aveia	-	-	-	-	-	-
9	Centeio	-	-	-	-	-	-
10	Cevada	-	-	-	-	-	-
11	Milho	29.377,92	73.444,81	132.200,66	44.066,89	16.596,44	295.686,71
12	Sorgo	-	-	-	-	-	-
13	Trigo	-	-	-	-	-	-
14	Triticale	-	-	-	-	-	-
<b>Fibras</b>		-	-	-	-	-	-
15	Algodão em pluma	-	-	-	-	-	-
16	Juta/Malva	-	-	-	-	-	-
17	Sisal	-	-	-	-	-	-
<b>Frutas</b>		<b>38.355,21</b>	<b>24.799,81</b>	<b>20.405,44</b>	<b>16.738,41</b>	<b>6.711,43</b>	<b>216.546,18</b>
18	Abacaxi	2.272,60	3.277,77	3.776,03	3.933,36	2.360,02	21.541,03
19	Banana	3.321,28	3.439,65	4.420,53	3.678,76	3.585,63	40.153,93
20	Laranja	30.378,90	15.189,45	8.975,58	7.594,73	-	137.814,68
21	Maçã	-	-	-	-	-	-
22	Manga	2.382,43	2.892,95	3.233,30	1.531,56	765,78	17.036,54
23	Uva	-	-	-	-	-	-
<b>Hortícolas</b>		-	-	-	<b>239,41</b>	<b>957,65</b>	<b>4.014,91</b>
24	Alho	-	-	-	-	-	-
25	Batata	-	-	-	-	-	-
26	Cebola	-	-	-	-	-	-
27	Tomate	-	-	-	239,41	957,65	4.014,91
<b>Outros</b>		<b>32.942,35</b>	<b>45.516,15</b>	<b>49.971,95</b>	<b>61.236,95</b>	<b>67.516,48</b>	<b>475.082,67</b>
28	Cacau	-	-	-	-	-	-
29	Café	-	-	-	-	-	-
30	Cana-de-açúcar	4.512,35	8.946,56	12.721,79	25.998,37	33.965,53	172.823,15
31	Castanha de caju	-	-	-	-	-	-
32	Cera de carnaúba	-	-	-	-	-	-
33	Coco	6.994,14	7.576,98	8.159,83	9.908,36	12.239,74	116.860,38
34	Fumo	461,23	1.614,32	1.844,94	553,48	138,37	4.612,35
35	Mandioca	20.974,63	27.378,29	27.245,39	24.776,73	21.172,84	180.786,79
<b>II - Pecuária</b>		<b>39.446,97</b>	<b>35.880,87</b>	<b>35.695,45</b>	<b>35.671,98</b>	<b>39.816,23</b>	<b>448.350,65</b>
36	Carne de bovinos	8.092,18	7.244,32	8.019,55	7.637,14	8.154,81	92.745,36
	1 - Carne de boi	8.092,18	7.244,32	8.019,55	7.637,14	8.154,81	92.745,36
	2 - Carne de vaca e de novilhos	-	-	-	-	-	-
37	Carne de frango	853,28	832,74	1.100,80	1.249,45	1.299,15	11.648,15
38	Carne de suíno	2.885,59	2.892,57	3.406,27	2.421,74	3.604,64	39.124,99
39	Leite	22.498,36	20.124,96	18.154,10	19.722,07	22.085,59	243.730,62
40	Ovos	5.117,55	4.786,28	5.014,74	4.641,58	4.672,04	61.101,53
<b>Agropecuária</b>		<b>157.382,90</b>	<b>198.244,31</b>	<b>250.935,95</b>	<b>163.308,34</b>	<b>131.598,23</b>	<b>1.523.518,16</b>

Fonte: Conab - Suinf

**Tabela 3.22 - Receita bruta por produto e grupo de produtos - região Centro-Oeste - 2012**

Produtos	Receita mensal - R\$ mil						
	jan	fev	mar	abr	mai	jun	jul
<b>I - Agricultura</b>	<b>646.925,33</b>	<b>1.383.120,35</b>	<b>4.367.258,74</b>	<b>9.922.740,74</b>	<b>8.833.252,25</b>	<b>7.532.248,68</b>	<b>7.822.037,59</b>
<b>Oleaginosas</b>	<b>53.860,83</b>	<b>816.278,70</b>	<b>3.348.499,64</b>	<b>6.983.002,86</b>	<b>6.421.889,74</b>	<b>4.199.021,31</b>	<b>4.507.521,29</b>
1 Amendoim	-	-	-	-	28,00	49,00	35,00
2 Canola	80,00	-	-	-	-	-	-
3 Feijão	53.780,83	114.015,42	130.376,90	175.504,66	246.760,69	212.317,73	178.361,83
4 Girassol	-	-	-	-	4.793,77	18.157,12	20.463,08
5 Mamona	-	-	-	-	-	-	-
6 Soja	-	702.263,28	3.218.122,75	6.807.498,20	6.170.307,27	3.968.497,47	4.308.661,38
<b>Cereais</b>	<b>394.934,53</b>	<b>450.990,84</b>	<b>791.374,20</b>	<b>866.995,12</b>	<b>991.730,79</b>	<b>1.667.294,08</b>	<b>1.355.518,36</b>
7 Arroz	15.995,65	23.883,84	46.068,37	48.911,73	43.129,82	38.142,34	35.464,05
8 Aveia	-	-	-	-	-	112,50	337,50
9 Centeio	-	-	-	-	-	-	-
10 Cevada	-	-	-	-	-	-	-
11 Milho	375.414,88	424.630,02	743.378,60	810.024,91	914.726,07	1.560.717,84	1.220.653,48
12 Sorgo	479,98	1.213,65	1.927,22	8.058,48	33.874,90	68.321,41	98.050,80
13 Trigo	3.044,02	1.263,34	-	-	-	-	1.012,53
14 Triticale	-	-	-	-	-	-	-
<b>Fibras</b>	<b>111.012,72</b>	<b>73.841,04</b>	<b>14.858,58</b>	<b>1.512.506,38</b>	<b>418.767,04</b>	<b>460.056,85</b>	<b>476.115,60</b>
15 Algodão em pluma	111.012,72	73.841,04	14.858,58	1.512.506,38	418.767,04	460.056,85	476.115,60
16 Juta/Malva	-	-	-	-	-	-	-
17 Sisal	-	-	-	-	-	-	-
<b>Frutas</b>	<b>62.061,29</b>	<b>33.229,07</b>	<b>37.242,26</b>	<b>33.451,41</b>	<b>37.165,15</b>	<b>47.879,76</b>	<b>53.198,33</b>
18 Abacaxi	39.489,13	12.638,21	12.440,31	8.817,17	12.377,71	20.905,10	24.461,48
19 Banana	22.572,15	20.590,86	22.960,95	22.241,04	21.002,86	21.567,02	21.632,69
20 Laranja	-	-	1.732,27	2.202,11	3.444,91	4.561,92	5.069,09
21 Maçã	-	-	-	-	-	-	-
22 Manga	-	-	108,73	191,09	339,67	845,71	787,47
23 Uva	-	-	-	-	-	-	1.247,61
<b>Hortícolas</b>	<b>2.587,84</b>	<b>1.329,98</b>	<b>107.069,25</b>	<b>116.526,62</b>	<b>160.975,72</b>	<b>228.892,87</b>	<b>423.091,78</b>
24 Alho	2.587,84	1.329,98	-	-	-	3.421,07	39.277,06
25 Batata	-	-	-	4.540,96	4.948,08	19.372,08	20.265,74
26 Cebola	-	-	-	-	-	-	-
27 Tomate	-	-	107.069,25	111.985,67	156.027,65	206.099,72	363.548,99
<b>Outros</b>	<b>22.468,11</b>	<b>7.450,72</b>	<b>68.214,82</b>	<b>410.258,35</b>	<b>802.723,82</b>	<b>929.103,80</b>	<b>1.006.592,22</b>
28 Cacau	-	-	-	-	-	-	-
29 Café	-	-	-	7.021,03	11.827,16	14.440,49	18.490,37
30 Cana-de-açúcar	14.449,71	-	60.956,42	386.678,59	763.189,73	866.989,74	946.283,72
31 Castanha de caju	-	-	-	-	-	-	-
32 Cera de carnaúba	-	-	-	-	-	-	-
33 Coco	-	-	-	-	-	-	-
34 Fumo	-	-	-	-	-	-	-
35 Mandioca	8.018,40	7.450,72	7.258,40	16.558,73	27.706,93	47.673,58	41.818,14
<b>II - Pecuária</b>	<b>2.538.809,78</b>	<b>2.392.249,70</b>	<b>2.666.581,94</b>	<b>2.510.046,34</b>	<b>2.729.546,85</b>	<b>2.737.294,81</b>	<b>2.697.013,32</b>
36 Carne de bovinos	1.489.278,21	1.441.172,37	1.638.526,66	1.550.236,44	1.738.127,00	1.721.165,71	1.683.316,90
1 - Carne de boi	1.012.103,82	924.888,75	1.084.007,75	1.013.214,50	1.159.264,70	1.152.528,84	1.213.032,15
2 - Carne de vaca e de novilhos	477.174,40	516.283,61	554.518,91	537.021,94	578.862,31	568.636,87	470.284,75
37 Carne de frango	379.391,75	325.609,84	397.978,46	377.690,11	376.045,47	418.138,57	425.629,65
38 Carne de suíno	228.200,37	210.988,48	198.619,75	178.180,04	217.442,15	204.351,36	188.867,47
39 Leite	382.411,17	357.411,06	362.460,58	335.529,66	333.027,27	323.201,91	323.544,76
40 Ovos	59.528,28	57.067,95	68.996,49	68.410,09	64.904,95	70.437,25	75.654,54
<b>Agropecuária</b>	<b>3.185.735,11</b>	<b>3.775.370,04</b>	<b>7.033.840,69</b>	<b>12.432.787,08</b>	<b>11.562.799,10</b>	<b>10.269.543,49</b>	<b>10.519.050,91</b>

Continua

Produtos		Receita mensal - R\$ mil					
		ago	set	out	nov	dez	Total
<b>I - Agricultura</b>		<b>7.656.393,77</b>	<b>4.843.309,83</b>	<b>3.437.885,73</b>	<b>2.579.250,31</b>	<b>1.149.796,66</b>	<b>60.174.219,98</b>
<b>Oleaginosas</b>		<b>4.022.819,41</b>	<b>1.792.377,31</b>	<b>954.410,80</b>	<b>508.370,37</b>	<b>26.104,48</b>	<b>33.634.156,74</b>
1	Amendoim	21,00	7,00	-	-	-	140,00
2	Canola	-	758,80	1.083,74	602,08	431,64	2.956,26
3	Feijão	166.927,07	131.639,31	60.093,07	25.461,37	25.672,84	1.520.911,72
4	Girassol	15.237,00	11.852,42	6.768,00	3.522,50	-	80.793,89
5	Mamona	-	-	-	-	-	-
6	Soja	3.840.634,34	1.648.119,79	886.465,99	478.784,42	-	32.029.354,87
<b>Cereais</b>		<b>1.276.025,00</b>	<b>1.185.389,51</b>	<b>1.120.737,28</b>	<b>953.760,43</b>	<b>521.634,49</b>	<b>11.576.384,64</b>
7	Arroz	40.093,69	36.957,94	36.223,55	34.093,53	29.853,55	428.818,05
8	Aveia	675,00	450,00	337,50	225,00	118,75	2.256,25
9	Centeio	-	-	-	-	-	-
10	Cevada	-	-	-	-	-	-
11	Milho	1.146.590,92	1.071.846,78	1.027.262,83	891.927,66	474.896,68	10.662.070,67
12	Sorgo	79.964,02	61.496,22	38.664,36	13.787,07	7.196,95	413.035,07
13	Trigo	8.701,38	14.638,58	18.249,05	13.727,16	9.568,56	70.204,61
14	Triticale	-	-	-	-	-	-
<b>Fibras</b>		<b>355.792,34</b>	<b>277.537,15</b>	<b>204.355,03</b>	<b>128.492,24</b>	<b>117.850,75</b>	<b>4.151.185,72</b>
15	Algodão em pluma	355.792,34	277.537,15	204.355,03	128.492,24	117.850,75	4.151.185,72
16	Juta/Malva	-	-	-	-	-	-
17	Sisal	-	-	-	-	-	-
<b>Frutas</b>		<b>68.229,35</b>	<b>52.636,54</b>	<b>52.761,82</b>	<b>48.848,68</b>	<b>64.397,81</b>	<b>591.101,45</b>
18	Abacaxi	38.175,69	22.490,35	17.492,27	22.883,90	41.094,52	273.265,84
19	Banana	21.044,14	21.794,13	28.123,74	22.438,27	23.090,65	269.058,50
20	Laranja	5.994,05	2.986,46	1.951,45	1.664,98	-	29.607,22
21	Maçã	-	-	-	-	-	-
22	Manga	835,59	1.636,48	1.292,72	524,81	212,64	6.774,91
23	Uva	2.179,89	3.729,12	3.901,64	1.336,73	-	12.394,98
<b>Hortícolas</b>		<b>917.070,15</b>	<b>502.694,83</b>	<b>237.146,64</b>	<b>148.892,56</b>	<b>28.649,42</b>	<b>2.874.927,67</b>
24	Alho	50.503,27	50.708,55	43.259,24	43.099,58	28.649,42	262.836,01
25	Batata	15.341,60	14.490,81	6.130,71	-	-	85.089,97
26	Cebola	-	-	-	-	-	-
27	Tomate	851.225,28	437.495,47	187.756,69	105.792,98	-	2.527.001,68
<b>Outros</b>		<b>1.016.457,52</b>	<b>1.032.674,49</b>	<b>868.474,16</b>	<b>790.886,04</b>	<b>391.159,71</b>	<b>7.346.463,75</b>
28	Cacau	218,88	547,20	547,20	437,76	437,76	2.188,80
29	Café	21.320,80	25.844,08	21.100,74	15.983,51	7.703,31	143.731,49
30	Cana-de-açúcar	963.263,43	977.252,75	825.581,61	757.368,25	366.026,52	6.928.040,46
31	Castanha de caju	-	-	-	-	-	-
32	Cera de carnaúba	-	-	-	-	-	-
33	Coco	-	-	-	-	-	-
34	Fumo	-	-	-	-	-	-
35	Mandioca	31.654,41	29.030,45	21.244,61	17.096,52	16.992,12	272.503,01
<b>II - Pecuária</b>		<b>2.983.523,21</b>	<b>2.877.188,99</b>	<b>3.251.795,73</b>	<b>3.153.983,94</b>	<b>3.089.614,49</b>	<b>33.627.649,10</b>
36	Carne de bovinos	1.796.043,22	1.712.799,61	1.976.860,09	1.870.334,20	1.654.965,78	20.272.826,20
	1 - Carne de boi	1.290.176,28	1.273.351,18	1.384.826,33	1.265.923,36	1.074.431,36	13.847.749,01
	2 - Carne de vaca e de novilhos	505.866,95	439.448,43	592.033,76	604.410,84	580.534,42	6.425.077,20
37	Carne de frango	506.333,48	570.083,09	596.492,96	592.610,90	686.771,34	5.652.775,62
38	Carne de suíno	284.305,55	224.517,26	278.696,50	274.031,41	301.511,17	2.789.711,51
39	Leite	319.826,55	297.495,63	318.314,58	336.217,44	362.731,61	4.052.172,22
40	Ovos	77.014,41	72.293,40	81.431,61	80.790,00	83.634,58	860.163,55
<b>Agropecuária</b>		<b>10.639.916,99</b>	<b>7.720.498,83</b>	<b>6.689.681,45</b>	<b>5.733.234,25</b>	<b>4.239.411,15</b>	<b>93.801.869,08</b>

Fonte: Conab - Suinf

**Tabela 3.23 - Receita bruta por produto e grupo de produtos - Distrito Federal - 2012**

Produtos		Receita mensal - R\$ mil						
		jan	fev	mar	abr	mai	jun	jul
<b>I - Agricultura</b>		<b>9.890,11</b>	<b>32.774,98</b>	<b>50.395,43</b>	<b>118.934,81</b>	<b>85.618,01</b>	<b>55.793,95</b>	<b>50.879,20</b>
<b>Oleaginosas</b>		<b>8.539,84</b>	<b>17.140,13</b>	<b>25.433,60</b>	<b>61.803,52</b>	<b>48.491,29</b>	<b>31.646,93</b>	<b>26.092,66</b>
1	Amendoim	-	-	-	-	-	-	-
2	Canola	-	-	-	-	-	-	-
3	Feijão	8.539,84	17.140,13	10.649,60	19.340,59	10.545,69	5.686,93	6.072,66
4	Girassol	-	-	-	-	-	-	-
5	Mamona	-	-	-	-	-	-	-
6	Soja	-	-	14.784,00	42.462,93	37.945,60	25.960,00	20.020,00
<b>Cereais</b>		<b>182,83</b>	<b>14.666,23</b>	<b>22.100,00</b>	<b>53.040,00</b>	<b>30.517,13</b>	<b>13.400,78</b>	<b>2.037,25</b>
7	Arroz	-	-	-	-	-	-	-
8	Aveia	-	-	-	-	-	-	-
9	Centeio	-	-	-	-	-	-	-
10	Cevada	-	-	-	-	-	-	-
11	Milho	-	14.556,53	22.100,00	53.040,00	29.908,67	11.892,75	-
12	Sorgo	-	-	-	-	608,46	1.508,03	2.037,25
13	Trigo	182,83	109,70	-	-	-	-	-
14	Triticale	-	-	-	-	-	-	-
<b>Fibras</b>		<b>-</b>	<b>-</b>	<b>-</b>	<b>-</b>	<b>-</b>	<b>-</b>	<b>-</b>
15	Algodão em pluma	-	-	-	-	-	-	-
16	Juta/Malva	-	-	-	-	-	-	-
17	Sisal	-	-	-	-	-	-	-
<b>Frutas</b>		<b>347,83</b>	<b>348,32</b>	<b>451,09</b>	<b>437,92</b>	<b>491,02</b>	<b>623,23</b>	<b>665,51</b>
18	Abacaxi	-	-	-	-	-	-	-
19	Banana	347,83	348,32	372,83	332,55	319,67	332,29	337,24
20	Laranja	-	-	56,86	68,23	111,97	146,97	209,95
21	Maçã	-	-	-	-	-	-	-
22	Manga	-	-	21,41	37,14	59,37	143,98	118,32
23	Uva	-	-	-	-	-	-	-
<b>Hortícolas</b>		<b>328,45</b>	<b>155,10</b>	<b>1.959,08</b>	<b>2.217,04</b>	<b>3.863,70</b>	<b>6.913,07</b>	<b>19.098,89</b>
24	Alho	328,45	155,10	-	-	-	596,83	5.132,00
25	Batata	-	-	-	382,20	404,25	1.466,33	1.782,38
26	Cebola	-	-	-	-	-	-	-
27	Tomate	-	-	1.959,08	1.834,84	3.459,45	4.849,91	12.184,51
<b>Outros</b>		<b>491,17</b>	<b>465,20</b>	<b>451,65</b>	<b>1.436,32</b>	<b>2.254,88</b>	<b>3.209,94</b>	<b>2.984,89</b>
28	Cacau	-	-	-	-	-	-	-
29	Café	-	-	-	382,47	628,94	771,03	952,47
30	Cana-de-açúcar	-	-	-	-	-	-	-
31	Castanha de caju	-	-	-	-	-	-	-
32	Cera de carnaúba	-	-	-	-	-	-	-
33	Coco	-	-	-	-	-	-	-
34	Fumo	-	-	-	-	-	-	-
35	Mandioca	491,17	465,20	451,65	1.053,85	1.625,94	2.438,91	2.032,43
<b>II - Pecuária</b>		<b>47.940,84</b>	<b>48.745,52</b>	<b>56.720,85</b>	<b>52.234,98</b>	<b>50.489,99</b>	<b>53.027,25</b>	<b>51.511,31</b>
36	Carne de bovinos	7.485,13	8.062,40	11.747,76	9.210,77	7.565,82	8.659,64	8.715,67
	1 - Carne de boi	7.485,13	8.062,40	9.637,44	9.210,77	7.565,82	8.659,64	8.715,67
	2 - Carne de vaca e de novilhos	-	-	2.110,32	-	-	-	-
37	Carne de frango	28.139,55	29.520,64	32.800,71	32.800,71	31.419,62	33.318,61	32.973,34
38	Carne de suíno	7.279,06	6.620,54	6.925,58	5.126,18	6.546,89	5.948,46	5.171,59
39	Leite	2.370,28	2.114,14	2.179,15	2.003,53	1.992,86	1.906,51	1.429,16
40	Ovos	2.666,82	2.427,79	3.067,67	3.093,79	2.964,79	3.194,03	3.221,55
<b>Agropecuária</b>		<b>57.830,95</b>	<b>81.520,50</b>	<b>107.116,28</b>	<b>171.169,79</b>	<b>136.108,00</b>	<b>108.821,20</b>	<b>102.390,51</b>

Continua



Produtos		Receita mensal - R\$ mil					
		ago	set	out	nov	dez	Total
<b>I - Agricultura</b>		<b>63.608,30</b>	<b>38.425,67</b>	<b>23.426,33</b>	<b>13.969,77</b>	<b>11.082,01</b>	<b>554.798,57</b>
<b>Oleaginosas</b>		<b>26.317,58</b>	<b>15.296,95</b>	<b>9.005,92</b>	<b>3.558,27</b>	<b>5.642,84</b>	<b>278.969,52</b>
1	Amendoim	-	-	-	-	-	-
2	Canola	-	-	-	-	-	-
3	Feijão	8.342,11	10.706,28	6.846,98	3.558,27	5.642,84	113.071,92
4	Girassol	-	-	-	-	-	-
5	Mamona	-	-	-	-	-	-
6	Soja	17.975,47	4.590,67	2.158,93	-	-	165.897,60
<b>Cereais</b>		<b>2.003,71</b>	<b>2.285,90</b>	<b>2.083,84</b>	<b>1.191,40</b>	<b>809,81</b>	<b>144.318,86</b>
7	Arroz	-	-	-	-	-	-
8	Aveia	-	-	-	-	-	-
9	Centeio	-	-	-	-	-	-
10	Cevada	-	-	-	-	-	-
11	Milho	-	-	-	-	-	131.497,95
12	Sorgo	1.820,88	1.487,90	886,84	313,60	211,31	8.874,26
13	Trigo	182,83	798,00	1.197,00	877,80	598,50	3.946,65
14	Triticale	-	-	-	-	-	-
<b>Fibras</b>		<b>-</b>	<b>-</b>	<b>-</b>	<b>-</b>	<b>-</b>	<b>-</b>
15	Algodão em pluma	-	-	-	-	-	-
16	Juta/Malva	-	-	-	-	-	-
17	Sisal	-	-	-	-	-	-
<b>Frutas</b>		<b>698,36</b>	<b>715,54</b>	<b>784,21</b>	<b>558,55</b>	<b>413,32</b>	<b>6.534,91</b>
18	Abacaxi	-	-	-	-	-	-
19	Banana	357,40	370,14	475,69	395,87	378,83	4.368,65
20	Laranja	230,95	115,47	68,23	57,74	-	1.066,38
21	Maçã	-	-	-	-	-	-
22	Manga	110,02	229,92	240,28	104,95	34,49	1.099,89
23	Uva	-	-	-	-	-	-
<b>Hortícolas</b>		<b>31.917,63</b>	<b>17.599,94</b>	<b>9.599,88</b>	<b>7.242,00</b>	<b>3.231,26</b>	<b>104.126,04</b>
24	Alho	6.614,58	6.819,86	5.132,00	4.972,34	3.231,26	32.982,41
25	Batata	1.956,57	2.322,60	893,76	-	-	9.208,08
26	Cebola	-	-	-	-	-	-
27	Tomate	23.346,48	8.457,48	3.574,12	2.269,66	-	61.935,55
<b>Outros</b>		<b>2.671,03</b>	<b>2.527,34</b>	<b>1.952,48</b>	<b>1.419,56</b>	<b>984,77</b>	<b>20.849,23</b>
28	Cacau	-	-	-	-	-	-
29	Café	1.099,29	1.398,22	1.151,56	855,00	420,21	7.659,17
30	Cana-de-açúcar	-	-	-	-	-	-
31	Castanha de caju	-	-	-	-	-	-
32	Cera de carnaúba	-	-	-	-	-	-
33	Coco	-	-	-	-	-	-
34	Fumo	-	-	-	-	-	-
35	Mandioca	1.571,74	1.129,13	800,93	564,56	564,56	13.190,06
<b>II - Pecuária</b>		<b>65.806,30</b>	<b>73.667,45</b>	<b>71.671,51</b>	<b>73.270,66</b>	<b>81.388,67</b>	<b>726.475,34</b>
36	Carne de bovinos	12.862,92	13.725,89	9.643,05	10.637,74	9.398,92	117.715,70
	1 - Carne de boi	9.257,37	10.416,48	9.643,05	10.637,74	9.398,92	108.690,43
	2 - Carne de vaca e de novilhos	3.605,54	3.309,41	-	-	-	9.025,27
37	Carne de frango	40.224,02	48.553,68	49.524,75	51.466,90	58.264,41	469.006,94
38	Carne de suíno	8.118,39	7.188,07	8.530,29	7.540,18	9.967,67	84.962,90
39	Leite	1.193,39	1.196,30	1.135,17	1.024,57	1.142,94	19.688,00
40	Ovos	3.407,58	3.003,52	2.838,24	2.601,27	2.614,74	35.101,81
<b>Agropecuária</b>		<b>129.414,60</b>	<b>112.093,12</b>	<b>95.097,84</b>	<b>87.240,44</b>	<b>92.470,68</b>	<b>1.281.273,91</b>

Fonte: Conab - Suinf

**Tabela 3.24 - Receita bruta por produto e grupo de produtos - Goiás - 2012**

Produtos		Receita mensal - R\$ mil						
		jan	fev	mar	abr	mai	jun	jul
<b>I - Agricultura</b>		<b>204.749,55</b>	<b>277.558,15</b>	<b>1.427.345,16</b>	<b>2.636.850,90</b>	<b>2.865.038,60</b>	<b>2.471.441,04</b>	<b>2.411.991,35</b>
<b>Oleaginosas</b>		<b>39.991,08</b>	<b>79.662,59</b>	<b>805.785,45</b>	<b>1.872.238,02</b>	<b>1.708.497,51</b>	<b>1.235.075,92</b>	<b>968.236,31</b>
1	Amendoim	-	-	-	-	-	-	-
2	Canola	-	-	-	-	-	-	-
3	Feijão	39.991,08	79.662,59	79.653,45	76.656,61	79.142,92	75.999,28	70.151,68
4	Girassol	-	-	-	-	1.498,67	5.929,52	3.897,08
5	Mamona	-	-	-	-	-	-	-
6	Soja	-	-	726.132,00	1.795.581,41	1.627.855,92	1.153.147,13	894.187,55
<b>Cereias</b>		<b>101.673,13</b>	<b>172.171,38</b>	<b>488.520,61</b>	<b>384.239,17</b>	<b>485.849,69</b>	<b>406.040,58</b>	<b>376.623,58</b>
7	Arroz	-	-	11.914,97	20.449,50	16.858,68	15.016,13	9.854,06
8	Aveia	-	-	-	-	-	-	-
9	Centeio	-	-	-	-	-	-	-
10	Cevada	-	-	-	-	-	-	-
11	Milho	99.780,60	171.017,74	476.605,64	363.789,68	448.919,78	342.078,36	301.299,95
12	Sorgo	-	-	-	-	20.071,23	48.946,10	65.469,57
13	Trigo	1.892,53	1.153,64	-	-	-	-	-
14	Triticale	-	-	-	-	-	-	-
<b>Fibras</b>		<b>-</b>	<b>-</b>	<b>-</b>	<b>78.644,28</b>	<b>52.231,61</b>	<b>76.447,80</b>	<b>61.957,90</b>
15	Algodão em pluma	-	-	-	78.644,28	52.231,61	76.447,80	61.957,90
16	Juta/Malva	-	-	-	-	-	-	-
17	Sisal	-	-	-	-	-	-	-
<b>Frutas</b>		<b>44.994,67</b>	<b>23.167,20</b>	<b>26.941,53</b>	<b>23.886,88</b>	<b>26.179,93</b>	<b>34.804,42</b>	<b>39.235,41</b>
18	Abacaxi	28.032,37	8.009,25	8.009,25	6.007,64	8.967,76	15.820,19	18.023,49
19	Banana	16.962,30	15.157,95	17.417,98	15.927,33	14.065,42	14.620,42	15.209,15
20	Laranja	-	-	1.482,99	1.898,22	3.045,07	4.097,00	4.508,28
21	Maçã	-	-	-	-	-	-	-
22	Manga	-	-	31,32	53,69	101,68	266,81	246,89
23	Uva	-	-	-	-	-	-	1.247,61
<b>Hortícolas</b>		<b>2.259,39</b>	<b>1.174,88</b>	<b>104.715,38</b>	<b>113.849,56</b>	<b>156.352,20</b>	<b>220.904,14</b>	<b>401.486,84</b>
24	Alho	2.259,39	1.174,88	-	-	-	2.824,24	34.145,06
25	Batata	-	-	-	4.158,76	4.543,83	17.905,76	18.483,36
26	Cebola	-	-	-	-	-	-	-
27	Tomate	-	-	104.715,38	109.690,80	151.808,37	200.174,15	348.858,41
<b>Outros</b>		<b>15.831,27</b>	<b>1.382,09</b>	<b>1.382,18</b>	<b>163.992,98</b>	<b>435.927,67</b>	<b>498.168,17</b>	<b>564.451,31</b>
28	Cacau	-	-	-	-	-	-	-
29	Café	-	-	-	5.023,96	7.997,11	9.841,14	13.043,83
30	Cana-de-açúcar	14.449,71	-	-	155.722,11	422.342,14	473.770,69	536.387,53
31	Castanha de caju	-	-	-	-	-	-	-
32	Cera de carnaúba	-	-	-	-	-	-	-
33	Coco	-	-	-	-	-	-	-
34	Fumo	-	-	-	-	-	-	-
35	Mandioca	1.381,55	1.382,09	1.382,18	3.246,91	5.588,42	14.556,34	15.019,95
<b>II - Pecuária</b>		<b>940.762,58</b>	<b>896.544,80</b>	<b>982.973,94</b>	<b>888.505,21</b>	<b>939.976,65</b>	<b>945.407,08</b>	<b>946.307,84</b>
	Carne de bovinos	373.194,35	375.027,45	426.437,27	374.294,04	427.714,45	435.702,18	431.889,94
36	1 - Carne de boi	269.141,04	252.685,67	302.872,44	283.757,66	335.205,66	345.190,25	350.685,41
	2 - Carne de vaca e de novilhos	104.053,31	122.341,78	123.564,83	90.536,38	92.508,79	90.511,93	81.204,53
37	Carne de frango	146.888,82	125.904,71	149.406,92	151.085,65	144.370,73	155.282,47	157.800,56
38	Carne de suíno	90.563,87	87.338,77	92.977,57	71.023,30	84.334,91	77.175,84	72.084,63
39	Leite	302.902,19	283.626,02	284.486,73	262.278,66	256.504,53	248.457,96	253.073,29
40	Ovos	27.213,35	24.647,85	29.665,46	29.823,56	27.052,02	28.788,62	31.459,42
<b>Agropecuária</b>		<b>1.145.512,13</b>	<b>1.174.102,94</b>	<b>2.410.319,10</b>	<b>3.525.356,11</b>	<b>3.805.015,25</b>	<b>3.416.848,11</b>	<b>3.358.299,19</b>

Continua

Produtos		Receita mensal - R\$ mil					
		ago	set	out	nov	dez	Total
<b>I - Agricultura</b>		<b>2.729.991,51</b>	<b>1.622.658,02</b>	<b>1.044.500,49</b>	<b>745.675,14</b>	<b>366.410,39</b>	<b>18.804.210,29</b>
<b>Oleaginosas</b>		<b>862.717,42</b>	<b>274.704,71</b>	<b>133.731,04</b>	<b>21.768,09</b>	<b>18.608,64</b>	<b>8.021.016,79</b>
1	Amendoim	-	-	-	-	-	-
2	Canola	-	-	-	-	-	-
3	Feijão	88.797,16	75.459,61	41.616,80	21.768,09	18.608,64	747.507,90
4	Girassol	2.350,00	1.566,67	-	-	-	15.241,94
5	Mamona	-	-	-	-	-	-
6	Soja	771.570,26	197.678,44	92.114,25	-	-	7.258.266,95
<b>Cereais</b>		<b>340.733,06</b>	<b>265.219,39</b>	<b>206.832,77</b>	<b>167.943,15</b>	<b>133.109,16</b>	<b>3.528.955,67</b>
7	Arroz	8.612,15	5.682,91	2.988,72	-	-	91.377,11
8	Aveia	-	-	-	-	-	-
9	Centeio	-	-	-	-	-	-
10	Cevada	-	-	-	-	-	-
11	Milho	276.487,02	205.307,05	164.371,42	148.763,28	119.290,77	3.117.711,27
12	Sorgo	53.670,90	45.924,43	27.030,23	9.989,00	6.985,64	278.087,10
13	Trigo	1.963,00	8.305,00	12.442,40	9.190,87	6.832,75	41.780,19
14	Triticale	-	-	-	-	-	-
<b>Fibras</b>		<b>52.705,22</b>	<b>41.042,43</b>	<b>25.848,11</b>	<b>21.188,31</b>	<b>16.947,22</b>	<b>427.012,87</b>
15	Algodão em pluma	52.705,22	41.042,43	25.848,11	21.188,31	16.947,22	427.012,87
16	Juta/Malva	-	-	-	-	-	-
17	Sisal	-	-	-	-	-	-
<b>Frutas</b>		<b>49.291,53</b>	<b>38.143,15</b>	<b>38.169,31</b>	<b>33.040,62</b>	<b>44.523,07</b>	<b>422.377,74</b>
18	Abacaxi	27.168,37	16.401,55	12.425,70	15.197,34	27.521,75	191.584,66
19	Banana	14.283,94	14.793,00	19.883,60	14.950,45	16.977,07	190.248,61
20	Laranja	5.394,12	2.697,06	1.773,65	1.500,78	-	26.397,16
21	Maçã	-	-	-	-	-	-
22	Manga	265,22	522,43	184,72	55,32	24,24	1.752,33
23	Uva	2.179,89	3.729,12	3.901,64	1.336,73	-	12.394,98
<b>Hortícolas</b>		<b>880.186,17</b>	<b>483.017,95</b>	<b>226.645,03</b>	<b>141.107,00</b>	<b>25.418,16</b>	<b>2.757.116,70</b>
24	Alho	43.888,69	43.888,69	38.127,24	38.127,24	25.418,16	229.853,60
25	Batata	13.385,03	12.168,21	5.236,95	-	-	75.881,89
26	Cebola	-	-	-	-	-	-
27	Tomate	822.912,45	426.961,04	183.280,84	102.979,76	-	2.451.381,21
<b>Outros</b>		<b>544.358,11</b>	<b>520.530,39</b>	<b>413.274,23</b>	<b>360.627,97</b>	<b>127.804,14</b>	<b>3.647.730,51</b>
28	Cacau	-	-	-	-	-	-
29	Café	14.574,17	19.289,80	15.835,38	11.848,96	5.648,54	103.102,89
30	Cana-de-açúcar	520.053,46	493.007,23	390.857,80	343.891,30	117.278,98	3.467.760,96
31	Castanha de caju	-	-	-	-	-	-
32	Cera de carnaúba	-	-	-	-	-	-
33	Coco	-	-	-	-	-	-
34	Fumo	-	-	-	-	-	-
35	Mandioca	9.730,47	8.233,36	6.581,06	4.887,71	4.876,62	76.866,67
<b>II - Pecuária</b>		<b>1.019.426,79</b>	<b>1.036.595,13</b>	<b>1.120.762,81</b>	<b>1.101.890,68</b>	<b>1.117.145,36</b>	<b>11.936.298,87</b>
36	Carne de bovinos	432.598,35	444.588,16	488.157,72	461.719,79	400.002,36	5.071.326,07
	1 - Carne de boi	350.610,83	373.649,28	415.687,81	388.591,67	317.665,92	3.985.743,64
	2 - Carne de vaca e de novilhos	81.987,53	70.938,88	72.469,91	73.128,12	82.336,43	1.085.582,43
37	Carne de frango	187.178,33	231.349,90	236.071,32	240.792,75	276.675,59	2.202.807,75
38	Carne de suíno	113.869,83	90.324,75	110.128,82	104.995,45	122.891,72	1.117.709,47
39	Leite	251.330,29	237.451,55	246.749,34	254.704,09	276.244,38	3.157.809,02
40	Ovos	34.449,98	32.880,78	39.655,61	39.678,61	41.331,31	386.646,57
<b>Agropecuária</b>		<b>3.749.418,30</b>	<b>2.659.253,15</b>	<b>2.165.263,31</b>	<b>1.847.565,82</b>	<b>1.483.555,75</b>	<b>30.740.509,16</b>

Fonte: Conab - Suinif

**Tabela 3.25 - Receita bruta por produto e grupo de produtos - Mato Grosso do Sul - 2012**

Produtos		Receita mensal - R\$ mil						
		jan	fev	mar	abr	mai	jun	jul
<b>I - Agricultura</b>		<b>62.999,32</b>	<b>40.457,10</b>	<b>580.794,30</b>	<b>1.422.877,18</b>	<b>1.466.669,93</b>	<b>1.544.947,03</b>	<b>1.353.899,69</b>
<b>Oleaginosas</b>		<b>1.608,50</b>	<b>2.621,10</b>	<b>432.208,82</b>	<b>1.103.976,22</b>	<b>1.038.756,81</b>	<b>717.076,61</b>	<b>563.497,34</b>
1	Amendoim	-	-	-	-	-	-	-
2	Canola	80,00	-	-	-	-	-	-
3	Feijão	1.528,50	2.621,10	1.962,05	1.576,88	6.275,65	16.814,82	11.547,89
4	Girassol	-	-	-	-	-	-	487,50
5	Mamona	-	-	-	-	-	-	-
6	Soja	-	-	430.246,77	1.102.399,35	1.032.481,16	700.261,79	551.461,95
<b>Cereais</b>		<b>54.395,38</b>	<b>31.518,98</b>	<b>85.059,09</b>	<b>129.969,43</b>	<b>181.743,13</b>	<b>513.735,28</b>	<b>470.352,83</b>
7	Arroz	3.273,00	4.799,85	7.207,33	6.194,52	5.758,66	5.098,61	5.521,91
8	Aveia	-	-	-	-	-	112,50	337,50
9	Centeio	-	-	-	-	-	-	-
10	Cevada	-	-	-	-	-	-	-
11	Milho	49.673,74	25.505,47	75.924,54	121.444,19	175.984,46	507.478,87	459.471,15
12	Sorgo	479,98	1.213,65	1.927,22	2.330,73	-	1.045,31	4.009,74
13	Trigo	968,66	-	-	-	-	-	1.012,53
14	Triticale	-	-	-	-	-	-	-
<b>Fibras</b>		<b>-</b>	<b>-</b>	<b>14.858,58</b>	<b>43.272,90</b>	<b>50.952,89</b>	<b>57.798,72</b>	<b>42.029,28</b>
15	Algodão em pluma	-	-	14.858,58	43.272,90	50.952,89	57.798,72	42.029,28
16	Juta/Malva	-	-	-	-	-	-	-
17	Sisal	-	-	-	-	-	-	-
<b>Frutas</b>		<b>2.807,55</b>	<b>2.594,75</b>	<b>2.333,09</b>	<b>1.957,11</b>	<b>1.334,41</b>	<b>1.359,03</b>	<b>1.268,90</b>
18	Abacaxi	1.908,90	1.726,41	1.310,27	763,56	-	-	-
19	Banana	898,65	868,34	882,96	1.021,46	1.130,18	1.129,59	1.039,42
20	Laranja	-	-	135,28	163,88	189,61	193,86	194,93
21	Maçã	-	-	-	-	-	-	-
22	Manga	-	-	4,58	8,20	14,62	35,59	34,55
23	Uva	-	-	-	-	-	-	-
<b>Hortícolas</b>		<b>-</b>	<b>-</b>	<b>152,08</b>	<b>177,20</b>	<b>292,69</b>	<b>414,35</b>	<b>965,35</b>
24	Alho	-	-	-	-	-	-	-
25	Batata	-	-	-	-	-	-	-
26	Cebola	-	-	-	-	-	-	-
27	Tomate	-	-	152,08	177,20	292,69	414,35	965,35
<b>Outros</b>		<b>4.187,89</b>	<b>3.722,27</b>	<b>46.182,64</b>	<b>143.524,31</b>	<b>193.590,01</b>	<b>254.563,03</b>	<b>275.785,99</b>
28	Cacau	-	-	-	-	-	-	-
29	Café	-	-	-	367,40	719,11	868,54	1.062,71
30	Cana-de-açúcar	-	-	42.595,14	135.130,31	179.600,61	233.849,60	258.985,38
31	Castanha de caju	-	-	-	-	-	-	-
32	Cera de carnaúba	-	-	-	-	-	-	-
33	Coco	-	-	-	-	-	-	-
34	Fumo	-	-	-	-	-	-	-
35	Mandioca	4.187,89	3.722,27	3.587,50	8.026,60	13.270,29	19.844,89	15.737,91
<b>II - Pecuária</b>		<b>675.464,71</b>	<b>661.830,23</b>	<b>712.542,05</b>	<b>702.028,14</b>	<b>746.235,17</b>	<b>732.546,66</b>	<b>698.803,50</b>
36	Carne de bovinos	513.625,70	519.082,72	578.088,76	548.416,42	592.058,67	572.519,21	541.362,59
	1 - Carne de boi	301.389,16	297.675,93	333.029,30	304.172,58	332.511,07	318.473,83	313.180,66
	2 - Carne de vaca e de novilhos	212.236,54	221.406,79	245.059,46	244.243,84	259.547,60	254.045,38	228.181,94
37	Carne de frango	77.351,03	66.300,88	78.677,05	79.561,06	76.025,01	81.771,09	83.097,11
38	Carne de suíno	47.311,00	41.890,38	16.289,83	35.745,86	37.791,19	39.020,06	37.184,14
39	Leite	31.580,32	29.034,00	32.683,79	31.519,96	33.682,92	32.154,22	29.596,06
40	Ovos	5.596,66	5.522,24	6.802,63	6.784,85	6.677,39	7.082,08	7.563,60
<b>Agropecuária</b>		<b>738.464,03</b>	<b>702.287,32</b>	<b>1.293.336,36</b>	<b>2.124.905,32</b>	<b>2.212.905,11</b>	<b>2.277.493,69</b>	<b>2.052.703,19</b>

Continua

Produtos		Receita mensal - R\$ mil					
		ago	set	out	nov	dez	Total
<b>I - Agricultura</b>		<b>1.250.184,00</b>	<b>727.196,12</b>	<b>570.552,75</b>	<b>480.695,77</b>	<b>346.370,58</b>	<b>9.847.643,77</b>
<b>Oleaginosas</b>		<b>485.330,44</b>	<b>128.929,20</b>	<b>57.559,76</b>	<b>1.282,10</b>	<b>766,40</b>	<b>4.533.613,30</b>
1	Amendoim	-	-	-	-	-	-
2	Canola	-	758,80	1.083,74	602,08	431,64	2.956,26
3	Feijão	5.521,88	4.105,49	-	135,02	334,76	52.424,03
4	Girassol	2.168,00	1.353,25	813,00	545,00	-	5.366,75
5	Mamona	-	-	-	-	-	-
6	Soja	477.640,56	122.711,66	55.663,02	-	-	4.472.866,26
<b>Cereais</b>		<b>413.534,43</b>	<b>211.516,07</b>	<b>159.883,13</b>	<b>121.431,83</b>	<b>91.897,53</b>	<b>2.465.037,10</b>
7	Arroz	5.913,22	5.732,84	6.449,45	6.538,54	5.266,26	67.754,19
8	Aveia	675,00	450,00	337,50	225,00	118,75	2.256,25
9	Centeio	-	-	-	-	-	-
10	Cevada	-	-	-	-	-	-
11	Milho	394.090,77	196.853,57	146.061,84	109.694,35	84.375,21	2.346.558,17
12	Sorgo	6.299,89	2.944,08	2.424,69	1.315,44	-	23.990,73
13	Trigo	6.555,55	5.535,58	4.609,65	3.658,49	2.137,31	24.477,77
14	Triticale	-	-	-	-	-	-
<b>Fibras</b>		<b>28.820,40</b>	<b>23.845,92</b>	<b>14.136,66</b>	<b>8.451,54</b>	<b>-</b>	<b>284.166,89</b>
15	Algodão em pluma	28.820,40	23.845,92	14.136,66	8.451,54	-	284.166,89
16	Juta/Malva	-	-	-	-	-	-
17	Sisal	-	-	-	-	-	-
<b>Frutas</b>		<b>1.326,25</b>	<b>1.290,60</b>	<b>2.410,00</b>	<b>2.890,57</b>	<b>2.943,63</b>	<b>24.515,90</b>
18	Abacaxi	-	-	958,27	1.597,75	1.951,66	10.216,81
19	Banana	1.093,47	1.132,44	1.326,01	1.211,16	979,38	12.713,07
20	Laranja	195,12	85,82	54,72	51,83	-	1.265,04
21	Maçã	-	-	-	-	-	-
22	Manga	37,67	72,34	71,00	29,83	12,59	320,97
23	Uva	-	-	-	-	-	-
<b>Hortícolas</b>		<b>1.913,07</b>	<b>800,05</b>	<b>347,35</b>	<b>209,38</b>	<b>-</b>	<b>5.271,53</b>
24	Alho	-	-	-	-	-	-
25	Batata	-	-	-	-	-	-
26	Cebola	-	-	-	-	-	-
27	Tomate	1.913,07	800,05	347,35	209,38	-	5.271,53
<b>Outros</b>		<b>319.259,41</b>	<b>360.814,28</b>	<b>336.215,86</b>	<b>346.430,35</b>	<b>250.763,02</b>	<b>2.535.039,06</b>
28	Cacau	-	-	-	-	-	-
29	Café	1.364,65	1.153,84	912,02	735,50	362,54	7.546,31
30	Cana-de-açúcar	304.084,61	345.066,27	324.992,86	336.692,47	241.596,39	2.402.593,65
31	Castanha de caju	-	-	-	-	-	-
32	Cera de carnaúba	-	-	-	-	-	-
33	Coco	-	-	-	-	-	-
34	Fumo	-	-	-	-	-	-
35	Mandioca	13.810,14	14.594,17	10.310,97	9.002,38	8.804,09	124.899,10
<b>II - Pecuária</b>		<b>804.047,99</b>	<b>775.208,08</b>	<b>831.694,75</b>	<b>808.105,10</b>	<b>791.982,48</b>	<b>8.940.488,86</b>
36	Carne de bovinos	610.381,74	578.630,51	617.750,67	589.116,73	556.091,36	6.817.125,08
	1 - Carne de boi	347.539,51	339.374,20	353.976,50	329.485,33	308.527,94	3.879.336,02
	2 - Carne de vaca e de novilhos	262.842,22	239.256,31	263.774,17	259.631,39	247.563,42	2.937.789,06
37	Carne de frango	98.567,31	121.827,87	124.314,15	126.800,44	145.696,19	1.159.989,19
38	Carne de suíno	57.188,19	42.641,42	52.108,12	52.245,31	49.409,09	508.824,59
39	Leite	30.533,03	25.486,19	30.254,42	32.800,91	33.587,71	372.913,52
40	Ovos	7.377,73	6.622,10	7.267,39	7.141,71	7.198,13	81.636,49
<b>Agropecuária</b>		<b>2.054.231,99</b>	<b>1.502.404,21</b>	<b>1.402.247,50</b>	<b>1.288.800,87</b>	<b>1.138.353,05</b>	<b>18.788.132,63</b>

Fonte: Conab - Suinf

**Tabela 3.26 - Receita bruta por produto e grupo de produtos - Mato Grosso - 2012**

Produtos		Receita mensal - R\$ mil						
		jan	fev	mar	abr	mai	jun	jul
<b>I - Agricultura</b>		<b>369.286,35</b>	<b>1.032.330,12</b>	<b>2.308.723,85</b>	<b>5.744.077,86</b>	<b>4.415.925,70</b>	<b>3.460.066,67</b>	<b>4.005.267,35</b>
<b>Oleaginosas</b>		<b>3.721,41</b>	<b>716.854,89</b>	<b>2.085.071,77</b>	<b>3.944.985,10</b>	<b>3.626.144,13</b>	<b>2.215.221,85</b>	<b>2.949.694,98</b>
1	Amendoim	-	-	-	-	28,00	49,00	35,00
2	Canola	-	-	-	-	-	-	-
3	Feijão	3.721,41	14.591,61	38.111,79	77.930,59	150.796,44	113.816,70	90.589,60
4	Girassol	-	-	-	-	3.295,10	12.227,60	16.078,50
5	Mamona	-	-	-	-	-	-	-
6	Soja	-	702.263,28	2.046.959,98	3.867.054,51	3.472.024,59	2.089.128,55	2.842.991,88
<b>Cereais</b>		<b>238.683,19</b>	<b>232.634,25</b>	<b>195.694,49</b>	<b>299.746,51</b>	<b>293.620,85</b>	<b>734.117,44</b>	<b>506.504,70</b>
7	Arroz	12.722,65	19.083,98	26.946,07	22.267,72	20.512,47	18.027,60	20.088,08
8	Aveia	-	-	-	-	-	-	-
9	Centeio	-	-	-	-	-	-	-
10	Cevada	-	-	-	-	-	-	-
11	Milho	225.960,54	213.550,27	168.748,42	271.751,05	259.913,16	699.267,87	459.882,38
12	Sorgo	-	-	-	5.727,75	13.195,22	16.821,97	26.534,24
13	Trigo	-	-	-	-	-	-	-
14	Triticale	-	-	-	-	-	-	-
<b>Fibras</b>		<b>111.012,72</b>	<b>73.841,04</b>	<b>-</b>	<b>1.390.589,20</b>	<b>315.582,54</b>	<b>325.810,33</b>	<b>372.128,42</b>
15	Algodão em pluma	111.012,72	73.841,04	-	1.390.589,20	315.582,54	325.810,33	372.128,42
16	Juta/Malva	-	-	-	-	-	-	-
17	Sisal	-	-	-	-	-	-	-
<b>Frutas</b>		<b>13.911,24</b>	<b>7.118,79</b>	<b>7.516,54</b>	<b>7.169,49</b>	<b>9.159,79</b>	<b>11.093,07</b>	<b>12.028,51</b>
18	Abacaxi	9.547,86	2.902,55	3.120,79	2.045,97	3.409,95	5.084,92	6.437,99
19	Banana	4.363,38	4.216,24	4.287,19	4.959,70	5.487,58	5.484,72	5.046,89
20	Laranja	-	-	57,14	71,77	98,26	124,10	155,93
21	Maçã	-	-	-	-	-	-	-
22	Manga	-	-	51,42	92,05	164,00	399,33	387,71
23	Uva	-	-	-	-	-	-	-
<b>Hortícolas</b>		<b>-</b>	<b>-</b>	<b>242,71</b>	<b>282,82</b>	<b>467,14</b>	<b>661,31</b>	<b>1.540,71</b>
24	Alho	-	-	-	-	-	-	-
25	Batata	-	-	-	-	-	-	-
26	Cebola	-	-	-	-	-	-	-
27	Tomate	-	-	242,71	282,82	467,14	661,31	1.540,71
<b>Outros</b>		<b>1.957,79</b>	<b>1.881,15</b>	<b>20.198,34</b>	<b>101.304,74</b>	<b>170.951,26</b>	<b>173.162,66</b>	<b>163.370,03</b>
28	Cacau	-	-	-	-	-	-	-
29	Café	-	-	-	1.247,21	2.482,00	2.959,79	3.431,37
30	Cana-de-açúcar	-	-	18.361,28	95.826,16	161.246,97	159.369,45	150.910,81
31	Castanha de caju	-	-	-	-	-	-	-
32	Cera de carnaúba	-	-	-	-	-	-	-
33	Coco	-	-	-	-	-	-	-
34	Fumo	-	-	-	-	-	-	-
35	Mandioca	1.957,79	1.881,15	1.837,06	4.231,37	7.222,29	10.833,43	9.027,86
<b>II - Pecuária</b>		<b>874.641,65</b>	<b>785.129,16</b>	<b>914.345,10</b>	<b>867.278,00</b>	<b>992.845,04</b>	<b>1.006.313,82</b>	<b>1.000.390,66</b>
	Carne de bovinos	594.973,03	538.999,80	622.252,88	618.315,21	710.788,06	704.284,68	701.348,70
36	1 - Carne de boi	434.088,48	366.464,75	438.468,57	416.073,49	483.982,14	480.205,11	540.450,42
	2 - Carne de vaca e de novilhos	160.884,55	172.535,05	183.784,31	202.241,72	226.805,92	224.079,57	160.898,28
37	Carne de frango	127.012,34	103.883,62	137.093,79	114.242,70	124.230,11	147.766,40	151.758,64
38	Carne de suíno	83.046,44	75.138,78	82.426,77	66.284,70	88.769,16	82.207,01	74.427,10
39	Leite	45.558,38	42.636,89	43.110,91	39.727,51	40.846,96	40.683,22	39.446,26
40	Ovos	24.051,45	24.470,07	29.460,74	28.707,89	28.210,75	31.372,52	33.409,97
<b>Agropecuária</b>		<b>1.243.927,99</b>	<b>1.817.459,27</b>	<b>3.223.068,95</b>	<b>6.611.355,86</b>	<b>5.408.770,74</b>	<b>4.466.380,49</b>	<b>5.005.658,02</b>

Continua

Produtos		Receita mensal - R\$ mil					
		ago	set	out	nov	dez	Total
<b>I - Agricultura</b>		<b>3.612.609,96</b>	<b>2.455.030,03</b>	<b>1.799.406,15</b>	<b>1.338.909,63</b>	<b>425.933,69</b>	<b>30.967.567,36</b>
<b>Oleaginosas</b>		<b>2.648.453,97</b>	<b>1.373.446,45</b>	<b>754.114,08</b>	<b>481.761,92</b>	<b>1.086,60</b>	<b>20.800.557,13</b>
1	Amendoim	21,00	7,00	-	-	-	140,00
2	Canola	-	-	-	-	-	-
3	Feijão	64.265,92	41.367,93	11.629,29	-	1.086,60	607.907,86
4	Girassol	10.719,00	8.932,50	5.955,00	2.977,50	-	60.185,20
5	Mamona	-	-	-	-	-	-
6	Soja	2.573.448,05	1.323.139,03	736.529,79	478.784,42	-	20.132.324,07
<b>Cereais</b>		<b>519.753,81</b>	<b>706.368,16</b>	<b>751.937,55</b>	<b>663.194,06</b>	<b>295.817,99</b>	<b>5.438.073,01</b>
7	Arroz	25.568,32	25.542,18	26.785,38	27.554,99	24.587,29	269.686,74
8	Aveia	-	-	-	-	-	-
9	Centeio	-	-	-	-	-	-
10	Cevada	-	-	-	-	-	-
11	Milho	476.013,13	669.686,16	716.829,57	633.470,03	271.230,70	5.066.303,29
12	Sorgo	18.172,36	11.139,82	8.322,60	2.169,04	-	102.082,98
13	Trigo	-	-	-	-	-	-
14	Triticale	-	-	-	-	-	-
<b>Fibras</b>		<b>274.266,72</b>	<b>212.648,80</b>	<b>164.370,27</b>	<b>98.852,39</b>	<b>100.903,53</b>	<b>3.440.005,96</b>
15	Algodão em pluma	274.266,72	212.648,80	164.370,27	98.852,39	100.903,53	3.440.005,96
16	Juta/Malva	-	-	-	-	-	-
17	Sisal	-	-	-	-	-	-
<b>Frutas</b>		<b>16.913,20</b>	<b>12.487,25</b>	<b>11.398,30</b>	<b>12.358,93</b>	<b>16.517,79</b>	<b>137.672,90</b>
18	Abacaxi	11.007,32	6.088,81	4.108,31	6.088,81	11.621,11	71.464,37
19	Banana	5.309,33	5.498,55	6.438,43	5.880,79	4.755,37	61.728,16
20	Laranja	173,87	88,11	54,84	54,63	-	878,64
21	Maçã	-	-	-	-	-	-
22	Manga	422,68	811,79	796,72	334,71	141,31	3.601,73
23	Uva	-	-	-	-	-	-
<b>Hortícolas</b>		<b>3.053,28</b>	<b>1.276,89</b>	<b>554,37</b>	<b>334,17</b>	<b>-</b>	<b>8.413,40</b>
24	Alho	-	-	-	-	-	-
25	Batata	-	-	-	-	-	-
26	Cebola	-	-	-	-	-	-
27	Tomate	3.053,28	1.276,89	554,37	334,17	-	8.413,40
<b>Outros</b>		<b>150.168,98</b>	<b>148.802,47</b>	<b>117.031,58</b>	<b>82.408,16</b>	<b>11.607,78</b>	<b>1.142.844,95</b>
28	Cacau	218,88	547,20	547,20	437,76	437,76	2.188,80
29	Café	4.282,69	4.002,23	3.201,78	2.544,05	1.272,03	25.423,13
30	Cana-de-açúcar	139.125,36	139.179,25	109.730,95	76.784,48	7.151,15	1.057.685,85
31	Castanha de caju	-	-	-	-	-	-
32	Cera de carnaúba	-	-	-	-	-	-
33	Coco	-	-	-	-	-	-
34	Fumo	-	-	-	-	-	-
35	Mandioca	6.542,05	5.073,80	3.551,66	2.641,87	2.746,85	57.547,17
<b>II - Pecuária</b>		<b>1.094.242,14</b>	<b>991.718,33</b>	<b>1.227.666,66</b>	<b>1.170.717,49</b>	<b>1.099.097,98</b>	<b>12.024.386,03</b>
36	Carne de bovinos	740.200,22	675.855,05	861.308,64	808.859,94	689.473,15	8.266.659,36
	1 - Carne de boi	582.768,56	549.911,22	605.518,97	537.208,62	438.838,57	5.873.978,92
	2 - Carne de vaca e de novilhos	157.431,66	125.943,83	255.789,67	271.651,33	250.634,57	2.392.680,44
37	Carne de frango	180.363,82	168.351,65	186.582,73	173.550,81	206.135,15	1.820.971,75
38	Carne de suíno	105.129,15	84.363,02	107.929,27	109.250,46	119.242,69	1.078.214,56
39	Leite	36.769,84	33.361,60	40.175,65	47.687,87	51.756,58	501.761,67
40	Ovos	31.779,12	29.787,01	31.670,37	31.368,40	32.490,41	356.778,68
<b>Agropecuária</b>		<b>4.706.852,10</b>	<b>3.446.748,36</b>	<b>3.027.072,81</b>	<b>2.509.627,13</b>	<b>1.525.031,67</b>	<b>42.991.953,38</b>

Fonte: Conab - Suinif



**Tabela 3.27 - Receita bruta por produto e grupo de produtos - região Sudeste - 2012**

Produtos		Receita mensal - R\$ mil						
		jan	fev	mar	abr	mai	jun	jul
<b>I - Agricultura</b>		<b>1.968.831,58</b>	<b>2.145.004,48</b>	<b>3.063.873,66</b>	<b>5.266.680,60</b>	<b>7.395.105,82</b>	<b>7.496.790,76</b>	<b>8.198.791,29</b>
<b>Oleaginosas</b>		<b>225.828,06</b>	<b>315.232,60</b>	<b>589.539,46</b>	<b>967.820,51</b>	<b>1.283.405,37</b>	<b>976.477,02</b>	<b>769.412,54</b>
1	Amendoim	28.865,59	45.719,94	55.901,38	43.508,23	34.763,41	31.835,14	31.812,35
2	Canola	-	-	-	-	-	-	-
3	Feijão	196.841,72	211.836,90	173.109,57	215.270,70	208.262,43	244.388,17	158.386,48
4	Girassol	-	-	-	-	-	-	-
5	Mamona	120,75	348,55	439,24	874,15	794,47	639,07	468,62
6	Soja	-	57.327,21	360.089,27	708.167,44	1.039.585,06	699.614,64	578.745,10
<b>Cereais</b>		<b>139.811,39</b>	<b>348.382,01</b>	<b>848.575,31</b>	<b>906.864,72</b>	<b>907.440,18</b>	<b>595.931,89</b>	<b>430.008,61</b>
7	Arroz	-	-	13.261,88	21.928,74	17.949,03	13.771,39	9.332,81
8	Aveia	-	-	-	-	-	-	-
9	Centeio	-	-	-	-	-	-	-
10	Cevada	-	-	-	-	-	-	-
11	Milho	132.874,24	345.461,70	833.866,04	884.935,99	875.813,34	553.581,29	378.377,34
12	Sorgo	-	-	-	-	13.677,81	28.579,21	37.973,66
13	Trigo	6.007,93	2.455,70	1.447,40	-	-	-	4.324,80
14	Triticale	929,21	464,61	-	-	-	-	-
<b>Fibras</b>		<b>-</b>	<b>-</b>	<b>12.163,69</b>	<b>32.935,17</b>	<b>48.654,06</b>	<b>48.191,26</b>	<b>38.428,41</b>
15	Algodão em pluma	-	-	12.163,69	32.935,17	48.654,06	48.191,26	38.428,41
16	Juta/Malva	-	-	-	-	-	-	-
17	Sisal	-	-	-	-	-	-	-
<b>Frutas</b>		<b>312.420,45</b>	<b>316.034,56</b>	<b>349.960,96</b>	<b>319.115,34</b>	<b>266.454,71</b>	<b>290.106,41</b>	<b>744.093,55</b>
18	Abacaxi	58.468,62	32.009,03	16.191,91	11.470,84	18.112,89	29.066,92	51.998,56
19	Banana	151.308,71	169.090,91	144.620,83	122.990,99	103.117,25	99.671,92	108.610,37
20	Laranja	-	-	88.183,97	96.691,39	97.550,84	125.561,70	559.847,42
21	Maçã	323,86	831,68	1.077,82	1.116,10	891,17	897,24	501,62
22	Manga	27.846,49	37.324,54	33.508,95	25.832,83	4.654,52	13.487,25	10.739,54
23	Uva	74.472,76	76.778,39	66.377,49	61.013,20	42.128,05	21.421,39	12.396,04
<b>Hortícolas</b>		<b>223.364,07</b>	<b>197.371,63</b>	<b>194.388,32</b>	<b>183.425,29</b>	<b>250.156,69</b>	<b>328.541,85</b>	<b>549.858,85</b>
24	Alho	1.325,72	767,59	-	-	-	1.594,56	12.035,09
25	Batata	85.814,47	96.414,89	102.639,09	136.652,48	122.595,82	129.004,86	80.828,55
26	Cebola	-	-	-	-	8.960,08	25.698,58	33.769,17
27	Tomate	136.223,88	100.189,15	91.749,23	46.772,81	118.600,78	172.243,85	423.226,04
<b>Outros</b>		<b>1.067.407,62</b>	<b>967.983,69</b>	<b>1.069.245,93</b>	<b>2.856.519,56</b>	<b>4.638.994,83</b>	<b>5.257.542,32</b>	<b>5.666.989,33</b>
28	Cacau	4.140,37	1.096,79	1.911,07	567,09	7.433,23	6.381,31	3.788,90
29	Café	978.809,01	864.903,65	834.754,43	1.499.010,15	1.272.524,66	1.510.363,86	1.887.748,69
30	Cana-de-açúcar	39.330,68	61.559,24	152.133,65	1.304.476,51	3.256.177,32	3.616.645,75	3.671.404,26
31	Castanha de caju	-	-	-	-	-	-	-
32	Cera de carnaúba	-	-	-	-	-	-	-
33	Coco	15.691,13	17.835,29	20.530,68	14.195,30	11.965,28	10.314,73	8.822,00
34	Fumo	32,81	82,02	188,65	123,04	155,85	98,43	82,02
35	Mandioca	29.403,62	22.506,70	59.727,44	38.147,48	90.738,49	113.738,24	95.143,46
<b>II - Pecuária</b>		<b>2.819.226,06</b>	<b>2.636.919,76</b>	<b>2.824.017,50</b>	<b>2.673.154,43</b>	<b>2.753.562,43</b>	<b>2.735.639,22</b>	<b>2.861.462,30</b>
	Carne de bovinos	854.476,74	840.605,50	922.151,43	878.387,59	980.551,16	938.342,75	1.016.323,76
36	1 - Carne de boi	604.502,80	550.908,27	610.862,63	586.459,00	657.654,09	642.706,85	746.634,27
	2 - Carne de vaca e de novilhos	249.973,94	289.697,22	311.288,80	291.928,60	322.897,08	295.635,91	269.689,49
37	Carne de frango	573.340,64	525.317,62	607.205,36	607.699,94	583.437,53	622.290,09	629.962,49
38	Carne de suíno	216.331,79	190.276,55	202.101,20	178.185,67	188.547,64	179.431,16	193.491,89
39	Leite	981.913,25	887.198,76	877.693,08	800.397,29	793.215,24	779.865,42	795.996,42
40	Ovos	193.163,64	193.521,33	214.866,44	208.483,93	207.810,86	215.709,80	225.687,75
<b>Agropecuária</b>		<b>4.788.057,64</b>	<b>4.781.924,24</b>	<b>5.887.891,16</b>	<b>7.939.835,03</b>	<b>10.148.668,25</b>	<b>10.232.429,98</b>	<b>11.060.253,60</b>

Continua

Produtos		Receita mensal - R\$ mil					Total
		ago	set	out	nov	dez	
<b>I - Agricultura</b>		<b>8.452.433,53</b>	<b>6.840.116,46</b>	<b>5.658.837,45</b>	<b>4.629.111,22</b>	<b>2.373.592,81</b>	<b>63.489.169,67</b>
<b>Oleaginosas</b>		<b>708.616,27</b>	<b>464.570,03</b>	<b>262.648,59</b>	<b>200.942,22</b>	<b>213.331,38</b>	<b>6.977.824,04</b>
1	Amendoim	23.718,39	19.430,40	15.056,19	10.468,92	10.254,88	351.334,80
2	Canola	-	-	-	-	-	-
3	Feijão	155.042,30	166.148,44	128.821,25	131.057,43	200.364,50	2.189.529,87
4	Girassol	-	-	1.428,00	2.712,00	2.712,00	6.852,00
5	Mamona	268,46	-	-	-	-	3.953,31
6	Soja	529.587,12	278.991,19	117.343,16	56.703,87	-	4.426.154,06
<b>Cereais</b>		<b>390.320,12</b>	<b>350.245,80</b>	<b>253.607,85</b>	<b>212.669,29</b>	<b>86.732,65</b>	<b>5.470.589,80</b>
7	Arroz	7.844,26	5.183,76	2.202,57	-	-	91.474,43
8	Aveia	-	-	-	-	-	-
9	Centeio	-	-	-	-	-	-
10	Cevada	-	-	-	-	-	-
11	Milho	326.814,24	288.244,24	206.056,86	186.335,15	68.128,07	5.080.488,49
12	Sorgo	32.084,04	26.582,18	15.481,25	5.426,56	3.896,97	163.701,67
13	Trigo	22.834,21	28.775,39	25.322,83	16.813,78	11.898,44	119.880,48
14	Triticale	743,37	1.460,23	4.544,34	4.093,80	2.809,18	15.044,73
<b>Fibras</b>		<b>27.524,99</b>	<b>17.586,93</b>	<b>7.714,89</b>	<b>-</b>	<b>-</b>	<b>233.199,39</b>
15	Algodão em pluma	27.524,99	17.586,93	7.714,89	-	-	233.199,39
16	Juta/Malva	-	-	-	-	-	-
17	Sisal	-	-	-	-	-	-
<b>Frutas</b>		<b>874.048,73</b>	<b>572.724,29</b>	<b>463.225,06</b>	<b>432.047,08</b>	<b>331.256,52</b>	<b>5.271.487,64</b>
18	Abacaxi	70.979,09	57.044,06	77.794,34	122.302,08	161.335,95	706.774,29
19	Banana	130.277,36	150.029,42	140.466,41	116.461,94	124.705,26	1.561.351,38
20	Laranja	651.416,22	322.336,46	187.081,56	151.738,69	-	2.280.408,25
21	Maçã	-	-	-	-	-	5.639,48
22	Manga	8.441,41	21.187,14	34.731,87	25.159,98	20.839,45	263.753,97
23	Uva	12.934,65	22.127,21	23.150,86	16.384,38	24.375,86	453.560,28
<b>Hortícolas</b>		<b>764.782,86</b>	<b>374.555,55</b>	<b>195.114,64</b>	<b>152.916,94</b>	<b>173.487,36</b>	<b>3.587.964,07</b>
24	Alho	20.178,66	27.006,79	20.370,77	21.034,46	14.244,54	118.558,20
25	Batata	132.194,92	107.610,11	63.620,14	34.729,88	93.748,62	1.185.853,82
26	Cebola	82.334,94	116.782,48	57.510,28	10.880,03	-	335.935,56
27	Tomate	530.074,34	123.156,17	53.613,45	86.272,57	65.494,21	1.947.616,49
<b>Outros</b>		<b>5.687.140,57</b>	<b>5.060.433,87</b>	<b>4.476.526,42</b>	<b>3.630.535,69</b>	<b>1.568.784,90</b>	<b>41.948.104,73</b>
28	Cacau	398,83	797,66	3.190,66	4.785,98	5.184,82	39.676,72
29	Café	1.933.184,13	1.589.590,00	1.345.389,57	1.131.830,20	924.554,34	15.772.662,68
30	Cana-de-açúcar	3.658.624,84	3.405.006,95	3.072.020,63	2.435.683,24	578.625,35	25.251.688,43
31	Castanha de caju	-	-	-	-	-	-
32	Cera de carnaúba	-	-	-	-	-	-
33	Coco	9.979,11	11.214,06	12.072,02	15.387,40	21.230,95	169.237,95
34	Fumo	57,42	-	-	-	-	820,24
35	Mandioca	84.896,23	53.825,19	43.853,55	42.848,87	39.189,44	714.018,72
<b>II - Pecuária</b>		<b>3.125.821,10</b>	<b>3.168.672,45</b>	<b>3.489.559,60</b>	<b>3.463.613,63</b>	<b>3.569.531,26</b>	<b>36.121.179,76</b>
36	Carne de bovinos	1.070.186,78	1.039.537,79	1.205.312,17	1.169.132,19	1.008.154,63	11.923.162,48
	1 - Carne de boi	790.550,12	773.947,52	874.128,95	865.616,24	696.205,11	8.400.175,84
	2 - Carne de vaca e de novilhos	279.636,66	265.590,27	331.183,22	303.515,95	311.949,52	3.522.986,64
37	Carne de frango	755.781,16	919.599,36	941.103,26	962.707,74	1.102.275,89	8.830.721,08
38	Carne de suíno	260.364,69	211.696,24	293.882,94	289.572,68	315.741,19	2.719.623,63
39	Leite	812.906,06	785.040,33	837.064,88	829.915,31	914.715,70	10.095.921,73
40	Ovos	226.582,41	212.798,74	212.196,37	212.285,71	228.643,86	2.551.750,84
<b>Agropecuária</b>		<b>11.578.254,63</b>	<b>10.008.788,91</b>	<b>9.148.397,05</b>	<b>8.092.724,85</b>	<b>5.943.124,07</b>	<b>99.610.349,43</b>

Fonte: Conab - Suinf

**Tabela 3.28 - Receita bruta por produto e grupo de produtos - Espírito Santo - 2012**

Produtos		Receita mensal - R\$ mil						
		jan	fev	mar	abr	mai	jun	jul
<b>I - Agricultura</b>		<b>265.966,78</b>	<b>213.269,24</b>	<b>254.176,36</b>	<b>313.422,80</b>	<b>363.027,86</b>	<b>438.905,66</b>	<b>536.387,70</b>
<b>Oleaginosas</b>		<b>2.883,83</b>	<b>3.057,40</b>	<b>1.960,00</b>	<b>3.911,83</b>	<b>9.935,52</b>	<b>8.546,42</b>	<b>6.206,67</b>
1	Amendoim	-	-	-	-	-	-	-
2	Canola	-	-	-	-	-	-	-
3	Feijão	2.883,83	3.057,40	1.960,00	3.911,83	9.935,52	8.546,42	6.206,67
4	Girassol	-	-	-	-	-	-	-
5	Mamona	-	-	-	-	-	-	-
6	Soja	-	-	-	-	-	-	-
<b>Cereais</b>		<b>-</b>	<b>4.080,00</b>	<b>6.199,79</b>	<b>15.580,24</b>	<b>10.291,72</b>	<b>3.607,09</b>	<b>225,00</b>
7	Arroz	-	-	315,02	525,04	420,03	329,06	225,00
8	Aveia	-	-	-	-	-	-	-
9	Centeio	-	-	-	-	-	-	-
10	Cevada	-	-	-	-	-	-	-
11	Milho	-	4.080,00	5.884,76	15.055,20	9.871,69	3.278,03	-
12	Sorgo	-	-	-	-	-	-	-
13	Trigo	-	-	-	-	-	-	-
14	Triticale	-	-	-	-	-	-	-
<b>Fibras</b>		<b>-</b>	<b>-</b>	<b>-</b>	<b>-</b>	<b>-</b>	<b>-</b>	<b>-</b>
15	Algodão em pluma	-	-	-	-	-	-	-
16	Juta/Malva	-	-	-	-	-	-	-
17	Sisal	-	-	-	-	-	-	-
<b>Frutas</b>		<b>24.052,92</b>	<b>22.254,92</b>	<b>17.509,70</b>	<b>16.683,46</b>	<b>15.379,58</b>	<b>15.453,34</b>	<b>21.697,67</b>
18	Abacaxi	5.252,14	4.138,05	-	-	-	-	5.064,05
19	Banana	16.140,40	15.752,08	15.699,99	15.307,14	14.982,15	14.956,56	15.961,78
20	Laranja	-	-	215,27	275,36	397,43	496,79	671,84
21	Maçã	-	-	-	-	-	-	-
22	Manga	2.660,38	2.364,79	1.594,44	1.100,96	-	-	-
23	Uva	-	-	-	-	-	-	-
<b>Hortícolas</b>		<b>32.939,14</b>	<b>26.120,94</b>	<b>10.595,05</b>	<b>5.949,34</b>	<b>6.438,42</b>	<b>8.169,87</b>	<b>764,86</b>
24	Alho	40,34	18,45	-	-	-	29,64	286,80
25	Batata	284,90	280,68	549,29	663,97	645,86	642,24	478,06
26	Cebola	-	-	-	-	-	-	-
27	Tomate	32.613,90	25.821,81	10.045,77	5.285,37	5.792,56	7.497,99	-
<b>Outros</b>		<b>206.090,88</b>	<b>157.755,99</b>	<b>217.911,81</b>	<b>271.297,92</b>	<b>320.982,62</b>	<b>403.128,94</b>	<b>507.493,50</b>
28	Cacau	4.140,37	1.096,79	1.911,07	567,09	7.433,23	6.381,31	3.788,90
29	Café	192.485,47	146.782,54	202.716,29	261.314,72	279.257,63	345.490,92	458.207,66
30	Cana-de-açúcar	-	-	-	-	24.011,62	40.387,66	36.029,25
31	Castanha de caju	-	-	-	-	-	-	-
32	Cera de carnaúba	-	-	-	-	-	-	-
33	Coco	8.380,06	8.989,80	10.839,88	7.895,39	6.754,08	5.675,30	4.533,99
34	Fumo	-	-	-	-	-	-	-
35	Mandioca	1.084,97	886,86	2.444,58	1.520,72	3.526,07	5.193,75	4.933,70
<b>II - Pecuária</b>		<b>123.258,74</b>	<b>111.959,95</b>	<b>113.561,68</b>	<b>108.092,11</b>	<b>120.826,46</b>	<b>127.368,72</b>	<b>127.480,65</b>
	Carne de bovinos	42.192,65	39.990,40	41.685,68	35.634,71	43.739,98	47.047,98	44.691,56
36	1 - Carne de boi	31.712,04	29.403,84	29.988,41	26.621,87	32.742,74	36.572,89	34.258,93
	2 - Carne de vaca e de novilhos	10.480,61	10.586,56	11.697,26	9.012,84	10.997,24	10.475,09	10.432,62
37	Carne de frango	14.876,40	13.272,08	13.345,01	13.709,62	14.511,78	14.657,63	15.022,25
38	Carne de suíno	4.495,90	4.067,88	3.944,77	3.348,31	3.450,29	3.333,08	4.119,87
39	Leite	35.269,58	29.003,38	28.216,05	27.512,29	31.312,28	32.283,75	31.680,11
40	Ovos	26.424,21	25.626,21	26.370,17	27.887,18	27.812,11	30.046,29	31.966,86
<b>Agropecuária</b>		<b>389.225,51</b>	<b>325.229,18</b>	<b>367.738,04</b>	<b>421.514,91</b>	<b>483.854,32</b>	<b>566.274,39</b>	<b>663.868,34</b>

Continua

Produtos		Receita mensal - R\$ mil					Total
		ago	set	out	nov	dez	
<b>I - Agricultura</b>		<b>516.281,04</b>	<b>420.411,28</b>	<b>332.647,80</b>	<b>313.056,60</b>	<b>253.339,34</b>	<b>4.220.892,45</b>
<b>Oleaginosas</b>		<b>3.006,97</b>	<b>762,56</b>	-	<b>221,69</b>	<b>1.170,55</b>	<b>41.663,44</b>
1	Amendoim	-	-	-	-	-	-
2	Canola	-	-	-	-	-	-
3	Feijão	3.006,97	762,56	-	221,69	1.170,55	41.663,44
4	Girassol	-	-	-	-	-	-
5	Mamona	-	-	-	-	-	-
6	Soja	-	-	-	-	-	-
<b>Cereais</b>		<b>172,80</b>	<b>101,25</b>	<b>40,50</b>	-	-	<b>40.298,38</b>
7	Arroz	172,80	101,25	40,50	-	-	2.128,70
8	Aveia	-	-	-	-	-	-
9	Centeio	-	-	-	-	-	-
10	Cevada	-	-	-	-	-	-
11	Milho	-	-	-	-	-	38.169,68
12	Sorgo	-	-	-	-	-	-
13	Trigo	-	-	-	-	-	-
14	Triticale	-	-	-	-	-	-
<b>Fibras</b>		-	-	-	-	-	-
15	Algodão em pluma	-	-	-	-	-	-
16	Juta/Malva	-	-	-	-	-	-
17	Sisal	-	-	-	-	-	-
<b>Frutas</b>		<b>28.875,16</b>	<b>29.500,52</b>	<b>42.443,21</b>	<b>45.464,17</b>	<b>41.646,75</b>	<b>320.961,40</b>
18	Abacaxi	11.054,09	10.779,18	18.491,00	25.956,85	23.128,22	103.863,56
19	Banana	17.082,04	18.377,85	22.956,45	18.002,15	17.188,34	202.406,93
20	Laranja	739,03	343,49	209,12	184,76	-	3.533,10
21	Maçã	-	-	-	-	-	-
22	Manga	-	-	786,63	1.320,42	1.330,19	11.157,81
23	Uva	-	-	-	-	-	-
<b>Hortícolas</b>		<b>1.676,69</b>	<b>1.729,11</b>	<b>1.069,11</b>	<b>10.149,36</b>	<b>11.649,73</b>	<b>117.251,62</b>
24	Alho	544,92	577,42	378,58	481,82	338,42	2.696,40
25	Batata	1.131,77	1.151,69	690,53	425,55	461,76	7.406,29
26	Cebola	-	-	-	-	-	-
27	Tomate	-	-	-	9.241,99	10.849,55	107.148,93
<b>Outros</b>		<b>482.549,42</b>	<b>388.317,84</b>	<b>289.094,99</b>	<b>257.221,38</b>	<b>198.872,31</b>	<b>3.700.717,61</b>
28	Cacau	398,83	797,66	3.190,66	4.785,98	5.184,82	39.676,72
29	Café	439.350,40	349.462,17	252.349,88	228.849,81	176.698,66	3.332.966,14
30	Cana-de-açúcar	33.284,70	29.122,88	24.187,60	11.343,17	2.215,08	200.581,95
31	Castanha de caju	-	-	-	-	-	-
32	Cera de carnaúba	-	-	-	-	-	-
33	Coco	5.253,17	5.487,69	6.128,70	8.327,95	11.819,64	90.085,64
34	Fumo	-	-	-	-	-	-
35	Mandioca	4.262,32	3.447,44	3.238,15	3.914,48	2.954,12	37.407,16
<b>II - Pecuária</b>		<b>123.746,13</b>	<b>126.472,59</b>	<b>131.273,76</b>	<b>135.593,02</b>	<b>145.263,27</b>	<b>1.494.897,08</b>
	Carne de bovinos	38.445,80	39.444,55	44.563,59	45.044,84	44.779,78	507.261,50
36	1 - Carne de boi	28.426,58	29.986,84	32.553,49	34.968,45	33.784,96	381.021,04
	2 - Carne de vaca e de novilhos	10.019,21	9.457,71	12.010,09	10.076,39	10.994,82	126.240,46
37	Carne de frango	16.043,18	19.525,28	21.084,02	22.314,60	25.842,28	204.204,11
38	Carne de suíno	5.529,09	4.604,24	5.811,03	5.997,86	6.780,71	55.483,04
39	Leite	30.933,61	30.449,42	29.672,70	31.349,90	34.494,67	372.177,76
40	Ovos	32.794,46	32.449,10	30.142,43	30.885,82	33.365,83	355.770,66
<b>Agropecuária</b>		<b>640.027,17</b>	<b>546.883,87</b>	<b>463.921,57</b>	<b>448.649,62</b>	<b>398.602,60</b>	<b>5.715.789,53</b>

Fonte: Conab - Suinf

**Tabela 3.29 - Receita bruta por produto e grupo de produtos - Minas Gerais - 2012**

Produtos		Receita mensal - R\$ mil						
		jan	fev	mar	abr	mai	jun	jul
<b>I - Agricultura</b>		<b>921.578,56</b>	<b>1.037.397,27</b>	<b>1.438.003,37</b>	<b>2.405.387,07</b>	<b>2.994.925,41</b>	<b>2.839.297,58</b>	<b>2.903.287,01</b>
<b>Oleaginosas</b>		<b>117.509,52</b>	<b>150.803,38</b>	<b>329.635,10</b>	<b>518.063,95</b>	<b>913.466,12</b>	<b>712.343,09</b>	<b>532.497,26</b>
1	Amendoim	-	-	-	-	1.051,56	2.770,20	3.626,64
2	Canola	-	-	-	-	-	-	-
3	Feijão	117.388,77	150.545,50	111.812,41	128.480,09	143.503,59	189.300,42	118.399,32
4	Girassol	-	-	-	-	-	-	-
5	Mamona	120,75	257,88	303,24	670,15	545,14	446,41	299,64
6	Soja	-	-	217.519,45	388.913,71	768.365,83	519.826,07	410.171,67
<b>Cereais</b>		<b>2.108,34</b>	<b>167.468,73</b>	<b>405.661,56</b>	<b>503.900,51</b>	<b>643.007,73</b>	<b>383.339,15</b>	<b>277.195,41</b>
7	Arroz	-	-	5.935,69	9.926,31	8.001,06	6.148,69	4.139,85
8	Aveia	-	-	-	-	-	-	-
9	Centeio	-	-	-	-	-	-	-
10	Cevada	-	-	-	-	-	-	-
11	Milho	-	167.468,73	399.725,87	493.974,20	623.967,41	354.872,35	238.281,85
12	Sorgo	-	-	-	-	11.039,26	22.318,11	30.448,91
13	Trigo	2.108,34	-	-	-	-	-	4.324,80
14	Triticale	-	-	-	-	-	-	-
<b>Fibras</b>		<b>-</b>	<b>-</b>	<b>7.809,63</b>	<b>14.749,83</b>	<b>25.169,45</b>	<b>33.460,06</b>	<b>28.194,94</b>
15	Algodão em pluma	-	-	7.809,63	14.749,83	25.169,45	33.460,06	28.194,94
16	Juta/Malva	-	-	-	-	-	-	-
17	Sisal	-	-	-	-	-	-	-
<b>Frutas</b>		<b>56.221,44</b>	<b>36.767,82</b>	<b>48.418,98</b>	<b>56.246,86</b>	<b>72.277,61</b>	<b>104.727,07</b>	<b>126.258,08</b>
18	Abacaxi	28.064,34	8.018,38	8.018,38	6.013,79	18.112,89	29.066,92	37.586,40
19	Banana	28.157,11	28.749,43	28.299,33	34.165,81	30.583,94	36.039,10	37.641,27
20	Laranja	-	-	9.981,66	13.066,90	18.926,26	26.133,80	37.334,00
21	Maçã	-	-	-	-	-	-	-
22	Manga	-	-	2.119,60	3.000,37	4.654,52	13.487,25	10.739,54
23	Uva	-	-	-	-	-	-	2.956,86
<b>Hortícolas</b>		<b>71.436,55</b>	<b>79.639,07</b>	<b>89.131,60</b>	<b>107.601,76</b>	<b>107.491,62</b>	<b>158.852,82</b>	<b>242.916,63</b>
24	Alho	1.276,86	744,86	-	-	-	1.554,09	11.655,70
25	Batata	70.159,69	78.894,20	73.183,45	93.938,55	74.597,84	88.219,53	49.131,63
26	Cebola	-	-	-	-	-	11.781,86	18.327,33
27	Tomate	-	-	15.948,15	13.663,21	32.893,78	57.297,34	163.801,97
<b>Outros</b>		<b>674.302,71</b>	<b>602.718,27</b>	<b>557.346,50</b>	<b>1.204.824,15</b>	<b>1.233.512,88</b>	<b>1.446.575,39</b>	<b>1.696.224,70</b>
28	Cacau	-	-	-	-	-	-	-
29	Café	654.200,32	591.528,58	518.065,76	1.023.845,06	820.972,90	960.203,33	1.193.360,54
30	Cana-de-açúcar	7.587,74	-	14.776,14	164.386,76	375.336,98	450.831,23	473.152,29
31	Castanha de caju	-	-	-	-	-	-	-
32	Cera de carnaúba	-	-	-	-	-	-	-
33	Coco	1.967,67	3.279,46	3.410,63	2.172,64	1.606,93	1.427,93	1.284,45
34	Fumo	-	-	-	-	-	-	-
35	Mandioca	10.546,98	7.910,24	21.093,96	14.419,70	35.596,07	34.112,90	28.427,41
<b>II - Pecuária</b>		<b>1.432.402,22</b>	<b>1.365.199,48</b>	<b>1.409.022,74</b>	<b>1.326.408,33</b>	<b>1.351.310,23</b>	<b>1.329.776,20</b>	<b>1.403.312,16</b>
36	Carne de bovinos	280.998,77	291.970,12	317.491,00	318.289,16	356.992,30	348.012,69	389.211,72
	1 - Carne de boi	175.203,35	174.309,45	192.590,03	200.072,37	220.325,08	216.511,00	262.312,06
	2 - Carne de vaca e de novilhos	105.795,42	117.660,67	124.900,97	118.216,79	136.667,22	131.501,68	126.899,66
37	Carne de frango	173.931,55	182.468,06	202.742,29	202.742,29	194.205,78	205.943,49	203.809,36
38	Carne de suíno	156.629,05	134.055,40	139.214,78	126.775,90	133.524,09	122.433,39	141.078,32
39	Leite	768.942,70	701.003,50	685.047,93	620.158,56	607.827,92	591.674,85	603.888,36
40	Ovos	51.900,16	55.702,39	64.526,74	58.442,42	58.760,15	61.711,77	65.324,40
<b>Agropecuária</b>		<b>2.353.980,78</b>	<b>2.402.596,75</b>	<b>2.847.026,11</b>	<b>3.731.795,40</b>	<b>4.346.235,64</b>	<b>4.169.073,78</b>	<b>4.306.599,17</b>

Continua

Produtos		Receita mensal - R\$ mil					Total
		ago	set	out	nov	dez	
<b>I - Agricultura</b>		<b>3.019.320,11</b>	<b>2.347.826,34</b>	<b>1.835.831,57</b>	<b>1.460.602,22</b>	<b>967.224,47</b>	<b>24.170.680,97</b>
<b>Oleaginosas</b>		<b>490.231,82</b>	<b>320.674,81</b>	<b>143.389,56</b>	<b>78.418,47</b>	<b>48.252,66</b>	<b>4.355.285,74</b>
1	Amendoim	2.434,32	1.247,76	619,20	-	-	11.749,68
2	Canola	-	-	-	-	-	-
3	Feijão	113.488,65	124.970,19	65.435,62	37.753,10	45.540,66	1.346.618,33
4	Girassol	-	-	1.428,00	2.712,00	2.712,00	6.852,00
5	Mamona	178,86	-	-	-	-	2.822,06
6	Soja	374.129,99	194.456,85	75.906,74	37.953,37	-	2.987.243,67
<b>Cereais</b>		<b>265.083,61</b>	<b>215.512,23</b>	<b>166.075,24</b>	<b>131.511,95</b>	<b>7.147,01</b>	<b>3.168.011,47</b>
7	Arroz	3.309,31	2.068,32	827,33	-	-	40.356,56
8	Aveia	-	-	-	-	-	-
9	Centeio	-	-	-	-	-	-
10	Cevada	-	-	-	-	-	-
11	Milho	218.372,98	178.659,34	141.678,29	119.726,48	-	2.936.727,49
12	Sorgo	26.821,67	22.295,93	13.058,09	4.483,59	3.185,77	133.651,31
13	Trigo	16.579,66	12.488,65	10.511,53	7.301,88	3.961,25	57.276,12
14	Triticale	-	-	-	-	-	-
<b>Fibras</b>		<b>20.754,26</b>	<b>13.193,19</b>	<b>7.714,89</b>	<b>-</b>	<b>-</b>	<b>151.046,25</b>
15	Algodão em pluma	20.754,26	13.193,19	7.714,89	-	-	151.046,25
16	Juta/Malva	-	-	-	-	-	-
17	Sisal	-	-	-	-	-	-
<b>Frutas</b>		<b>148.149,99</b>	<b>127.133,51</b>	<b>84.896,68</b>	<b>71.601,47</b>	<b>81.701,78</b>	<b>1.014.401,29</b>
18	Abacaxi	48.486,46	30.069,12	23.754,53	30.820,85	57.319,45	325.331,49
19	Banana	46.699,48	46.790,65	24.724,86	19.699,59	22.359,93	383.910,49
20	Laranja	39.356,26	20.248,51	12.133,55	10.694,64	-	187.875,59
21	Maçã	-	-	-	-	-	-
22	Manga	8.441,41	21.187,14	15.036,78	7.218,33	2.022,40	87.907,34
23	Uva	5.166,39	8.838,10	9.246,97	3.168,07	-	29.376,38
<b>Hortícolas</b>		<b>365.413,15</b>	<b>175.447,12</b>	<b>90.844,44</b>	<b>52.365,45</b>	<b>75.568,33</b>	<b>1.616.708,53</b>
24	Alho	19.495,53	26.276,89	19.877,66	20.433,86	13.822,93	115.138,38
25	Batata	37.660,50	-	-	-	61.745,40	627.530,79
26	Cebola	31.505,55	52.727,44	29.629,18	10.880,03	-	154.851,39
27	Tomate	276.751,57	96.442,79	41.337,60	21.051,55	-	719.187,96
<b>Outros</b>		<b>1.729.687,28</b>	<b>1.495.865,48</b>	<b>1.342.910,77</b>	<b>1.126.704,88</b>	<b>754.554,69</b>	<b>13.865.227,69</b>
28	Cacau	-	-	-	-	-	-
29	Café	1.231.006,69	1.020.450,11	899.490,41	741.218,66	617.389,43	10.271.731,79
30	Cana-de-açúcar	468.481,03	458.104,67	428.822,38	372.016,27	123.117,46	3.336.612,95
31	Castanha de caju	-	-	-	-	-	-
32	Cera de carnaúba	-	-	-	-	-	-
33	Coco	1.524,95	2.149,41	2.238,23	2.346,18	3.500,82	26.909,30
34	Fumo	-	-	-	-	-	-
35	Mandioca	28.674,61	15.161,29	12.359,75	11.123,77	10.546,98	229.973,66
<b>II - Pecuária</b>		<b>1.491.062,67</b>	<b>1.482.691,40</b>	<b>1.668.088,81</b>	<b>1.633.582,25</b>	<b>1.701.353,52</b>	<b>17.594.210,01</b>
36	Carne de bovinos	373.587,45	374.093,63	440.056,57	411.036,89	358.337,72	4.260.078,02
	1 - Carne de boi	249.925,02	251.704,70	291.305,18	277.265,61	223.638,87	2.735.162,71
	2 - Carne de vaca e de novilhos	123.662,43	122.388,93	148.751,39	133.771,29	134.698,86	1.524.915,31
37	Carne de frango	248.626,08	300.111,95	306.114,19	318.118,67	360.134,34	2.898.948,04
38	Carne de suíno	187.268,88	151.171,07	210.252,52	206.924,45	210.551,54	1.919.879,40
39	Leite	616.575,28	598.574,86	650.233,12	635.176,34	705.306,76	7.784.410,18
40	Ovos	65.004,99	58.739,89	61.432,42	62.325,89	67.023,17	730.894,38
<b>Agropecuária</b>		<b>4.510.382,78</b>	<b>3.830.517,74</b>	<b>3.503.920,38</b>	<b>3.094.184,46</b>	<b>2.668.577,99</b>	<b>41.764.890,98</b>

Fonte: Conab - Suinf

**Tabela 3.30 - Receita bruta por produto e grupo de produtos - Rio de Janeiro - 2012**

Produtos		Receita mensal - R\$ mil						
		jan	fev	mar	abr	mai	jun	jul
<b>I - Agricultura</b>		<b>39.924,97</b>	<b>37.588,98</b>	<b>38.665,62</b>	<b>42.157,58</b>	<b>69.591,76</b>	<b>97.208,32</b>	<b>168.735,63</b>
<b>Oleaginosas</b>		<b>449,10</b>	<b>1.120,19</b>	<b>792,72</b>	<b>571,10</b>	<b>806,26</b>	<b>1.401,84</b>	<b>934,56</b>
1	Amendoim	-	-	-	-	-	-	-
2	Canola	-	-	-	-	-	-	-
3	Feijão	449,10	1.120,19	792,72	571,10	806,26	1.401,84	934,56
4	Girassol	-	-	-	-	-	-	-
5	Mamona	-	-	-	-	-	-	-
6	Soja	-	-	-	-	-	-	-
<b>Cereais</b>		<b>-</b>	<b>929,76</b>	<b>1.768,84</b>	<b>4.237,91</b>	<b>2.735,78</b>	<b>1.324,45</b>	<b>309,96</b>
7	Arroz	-	-	416,66	781,11	631,15	475,15	309,96
8	Aveia	-	-	-	-	-	-	-
9	Centeio	-	-	-	-	-	-	-
10	Cevada	-	-	-	-	-	-	-
11	Milho	-	929,76	1.352,18	3.456,80	2.104,63	849,30	-
12	Sorgo	-	-	-	-	-	-	-
13	Trigo	-	-	-	-	-	-	-
14	Triticale	-	-	-	-	-	-	-
<b>Fibras</b>		<b>-</b>	<b>-</b>	<b>-</b>	<b>-</b>	<b>-</b>	<b>-</b>	<b>-</b>
15	Algodão em pluma	-	-	-	-	-	-	-
16	Juta/Malva	-	-	-	-	-	-	-
17	Sisal	-	-	-	-	-	-	-
<b>Frutas</b>		<b>23.905,96</b>	<b>19.971,25</b>	<b>13.869,34</b>	<b>13.540,61</b>	<b>13.954,27</b>	<b>16.043,27</b>	<b>31.993,30</b>
18	Abacaxi	11.676,87	8.242,72	-	-	-	-	9.348,12
19	Banana	11.280,22	10.800,75	12.493,86	12.228,89	12.723,23	14.204,92	20.183,10
20	Laranja	-	-	714,00	768,17	1.231,04	1.838,36	2.462,09
21	Maçã	-	-	-	-	-	-	-
22	Manga	948,87	927,78	661,47	543,55	-	-	-
23	Uva	-	-	-	-	-	-	-
<b>Hortícolas</b>		<b>4.639,81</b>	<b>5.413,11</b>	<b>3.866,51</b>	<b>4.639,81</b>	<b>11.299,65</b>	<b>29.303,81</b>	<b>81.313,70</b>
24	Alho	-	-	-	-	-	-	-
25	Batata	-	-	-	-	-	-	-
26	Cebola	-	-	-	-	-	-	-
27	Tomate	4.639,81	5.413,11	3.866,51	4.639,81	11.299,65	29.303,81	81.313,70
<b>Outros</b>		<b>10.930,09</b>	<b>10.154,67</b>	<b>18.368,21</b>	<b>19.168,14</b>	<b>40.795,80</b>	<b>49.134,95</b>	<b>54.184,11</b>
28	Cacau	-	-	-	-	-	-	-
29	Café	-	-	-	4.594,79	7.456,55	8.826,96	11.272,92
30	Cana-de-açúcar	-	-	-	3.269,58	13.123,20	12.846,24	16.524,13
31	Castanha de caju	-	-	-	-	-	-	-
32	Cera de carnaúba	-	-	-	-	-	-	-
33	Coco	5.343,39	5.566,03	6.280,17	4.127,27	3.604,27	3.211,50	3.003,56
34	Fumo	-	-	-	-	-	-	-
35	Mandioca	5.586,70	4.588,64	12.088,04	7.176,50	16.611,79	24.250,25	23.383,50
<b>II - Pecuária</b>		<b>82.068,06</b>	<b>74.934,84</b>	<b>77.341,88</b>	<b>71.615,15</b>	<b>74.231,65</b>	<b>74.167,26</b>	<b>80.947,23</b>
36	Carne de bovinos	18.566,32	21.414,22	20.670,35	18.722,57	20.280,25	19.381,37	23.942,09
	1 - Carne de boi	8.719,21	9.981,76	9.044,53	9.049,02	9.133,16	9.211,86	13.120,58
	2 - Carne de vaca e de novilhos	9.847,11	11.432,46	11.625,82	9.673,55	11.147,09	10.169,51	10.821,51
37	Carne de frango	20.435,93	17.494,54	20.779,64	16.748,49	16.864,86	16.786,68	19.986,93
38	Carne de suíno	219,81	207,53	203,66	204,24	171,72	180,90	204,39
39	Leite	40.774,38	33.998,47	33.971,75	34.436,05	35.400,28	35.965,90	34.414,89
40	Ovos	2.071,62	1.820,07	1.716,48	1.503,80	1.514,54	1.852,42	2.398,92
<b>Agropecuária</b>		<b>121.993,04</b>	<b>112.523,81</b>	<b>116.007,50</b>	<b>113.772,73</b>	<b>143.823,41</b>	<b>171.375,58</b>	<b>249.682,86</b>

Continua



Produtos		Receita mensal - R\$ mil					
		ago	set	out	nov	dez	Total
<b>I - Agricultura</b>		<b>151.025,35</b>	<b>109.211,55</b>	<b>100.632,71</b>	<b>101.359,73</b>	<b>93.071,80</b>	<b>1.049.173,99</b>
<b>Oleaginosas</b>		<b>601,92</b>	<b>288,10</b>	-	-	<b>425,10</b>	<b>7.390,88</b>
1	Amendoim	-	-	-	-	-	-
2	Canola	-	-	-	-	-	-
3	Feijão	601,92	288,10	-	-	425,10	7.390,88
4	Girassol	-	-	-	-	-	-
5	Mamona	-	-	-	-	-	-
6	Soja	-	-	-	-	-	-
<b>Cereais</b>		<b>264,21</b>	<b>210,49</b>	<b>86,40</b>	-	-	<b>11.867,80</b>
7	Arroz	264,21	210,49	86,40	-	-	3.175,14
8	Aveia	-	-	-	-	-	-
9	Centeio	-	-	-	-	-	-
10	Cevada	-	-	-	-	-	-
11	Milho	-	-	-	-	-	8.692,66
12	Sorgo	-	-	-	-	-	-
13	Trigo	-	-	-	-	-	-
14	Triticale	-	-	-	-	-	-
<b>Fibras</b>		-	-	-	-	-	-
15	Algodão em pluma	-	-	-	-	-	-
16	Juta/Malva	-	-	-	-	-	-
17	Sisal	-	-	-	-	-	-
<b>Frutas</b>		<b>28.022,42</b>	<b>31.082,11</b>	<b>47.148,28</b>	<b>56.490,45</b>	<b>64.357,38</b>	<b>360.378,64</b>
18	Abacaxi	11.438,54	16.195,75	29.936,46	42.580,27	52.391,39	181.810,14
19	Banana	13.803,36	13.640,54	16.127,98	12.721,42	11.375,58	161.583,85
20	Laranja	2.780,51	1.245,82	714,83	631,94	-	12.386,75
21	Maçã	-	-	-	-	-	-
22	Manga	-	-	369,00	556,82	590,41	4.597,90
23	Uva	-	-	-	-	-	-
<b>Hortícolas</b>		<b>68.589,09</b>	<b>26.713,38</b>	<b>12.275,85</b>	<b>10.979,36</b>	<b>7.103,49</b>	<b>266.137,58</b>
24	Alho	-	-	-	-	-	-
25	Batata	-	-	-	-	-	-
26	Cebola	-	-	-	-	-	-
27	Tomate	68.589,09	26.713,38	12.275,85	10.979,36	7.103,49	266.137,58
<b>Outros</b>		<b>53.547,71</b>	<b>50.917,47</b>	<b>41.122,18</b>	<b>33.889,93</b>	<b>21.185,84</b>	<b>403.399,10</b>
28	Cacau	-	-	-	-	-	-
29	Café	13.134,49	16.967,91	14.080,14	10.671,33	5.288,94	92.294,03
30	Cana-de-açúcar	17.040,77	16.949,68	12.778,46	8.045,70	1.377,68	101.955,44
31	Castanha de caju	-	-	-	-	-	-
32	Cera de carnaúba	-	-	-	-	-	-
33	Coco	3.200,99	3.576,96	3.705,09	4.713,28	5.910,50	52.243,00
34	Fumo	-	-	-	-	-	-
35	Mandioca	20.171,46	13.422,92	10.558,50	10.459,62	8.608,71	156.906,63
<b>II - Pecuária</b>		<b>91.573,73</b>	<b>84.042,74</b>	<b>92.907,19</b>	<b>87.663,89</b>	<b>95.733,92</b>	<b>987.227,53</b>
36	Carne de bovinos	25.434,72	21.827,24	27.347,36	22.575,81	21.339,59	261.501,88
	1 - Carne de boi	14.202,30	12.564,34	15.758,11	12.151,38	12.004,51	134.940,75
	2 - Carne de vaca e de novilhos	11.232,42	9.262,90	11.589,24	10.424,43	9.335,08	126.561,13
37	Carne de frango	27.148,60	26.509,73	28.749,54	25.415,85	30.497,01	267.417,80
38	Carne de suíno	278,53	285,77	478,25	452,97	673,96	3.561,73
39	Leite	36.679,60	33.804,74	34.800,14	37.469,02	41.381,42	433.096,65
40	Ovos	2.032,28	1.615,27	1.531,91	1.750,23	1.841,93	21.649,47
<b>Agropecuária</b>		<b>242.599,08</b>	<b>193.254,29</b>	<b>193.539,90</b>	<b>189.023,62</b>	<b>188.805,72</b>	<b>2.036.401,53</b>

Fonte: Conab - Suinf

**Tabela 3.31 - Receita bruta por produto e grupo de produtos - São Paulo - 2012**

Produtos		Receita mensal - R\$ mil						
		jan	fev	mar	abr	mai	jun	jul
<b>I - Agricultura</b>		<b>741.361,27</b>	<b>856.749,00</b>	<b>1.333.028,32</b>	<b>2.505.713,15</b>	<b>3.967.560,79</b>	<b>4.121.379,21</b>	<b>4.590.380,96</b>
<b>Oleaginosas</b>		<b>104.985,61</b>	<b>160.251,63</b>	<b>257.151,64</b>	<b>445.273,63</b>	<b>359.197,47</b>	<b>254.185,67</b>	<b>229.774,05</b>
1	Amendoim	28.865,59	45.719,94	55.901,38	43.508,23	33.711,85	29.064,94	28.185,71
2	Canola	-	-	-	-	-	-	-
3	Feijão	76.120,02	57.113,81	58.544,44	82.307,67	54.017,06	45.139,49	32.845,94
4	Girassol	-	-	-	-	-	-	-
5	Mamona	-	90,67	136,00	204,00	249,33	192,67	168,98
6	Soja	-	57.327,21	142.569,82	319.253,73	271.219,23	179.788,58	168.573,43
<b>Cereais</b>		<b>137.703,05</b>	<b>175.903,52</b>	<b>434.945,13</b>	<b>383.146,06</b>	<b>251.404,95</b>	<b>207.661,20</b>	<b>152.278,24</b>
7	Arroz	-	-	6.594,50	10.696,28	8.896,78	6.818,49	4.658,00
8	Aveia	-	-	-	-	-	-	-
9	Centeio	-	-	-	-	-	-	-
10	Cevada	-	-	-	-	-	-	-
11	Milho	132.874,24	172.983,21	426.903,23	372.449,79	239.869,62	194.581,61	140.095,49
12	Sorgo	-	-	-	-	2.638,55	6.261,10	7.524,75
13	Trigo	3.899,59	2.455,70	1.447,40	-	-	-	-
14	Triticale	929,21	464,61	-	-	-	-	-
<b>Fibras</b>		<b>-</b>	<b>-</b>	<b>4.354,05</b>	<b>18.185,34</b>	<b>23.484,61</b>	<b>14.731,20</b>	<b>10.233,47</b>
15	Algodão em pluma	-	-	4.354,05	18.185,34	23.484,61	14.731,20	10.233,47
16	Juta/Malva	-	-	-	-	-	-	-
17	Sisal	-	-	-	-	-	-	-
<b>Frutas</b>		<b>208.240,12</b>	<b>237.040,57</b>	<b>270.162,94</b>	<b>232.644,40</b>	<b>164.843,24</b>	<b>153.882,73</b>	<b>564.144,51</b>
18	Abacaxi	13.475,27	11.609,89	8.173,53	5.457,05	-	-	-
19	Banana	95.730,99	113.788,64	88.127,65	61.289,14	44.827,93	34.471,35	34.824,23
20	Laranja	-	-	77.273,03	82.580,96	76.996,10	97.092,76	519.379,49
21	Maçã	323,86	831,68	1.077,82	1.116,10	891,17	897,24	501,62
22	Manga	24.237,24	34.031,98	29.133,43	21.187,95	-	-	-
23	Uva	74.472,76	76.778,39	66.377,49	61.013,20	42.128,05	21.421,39	9.439,18
<b>Hortícolas</b>		<b>114.348,57</b>	<b>86.198,52</b>	<b>90.795,16</b>	<b>65.234,37</b>	<b>124.926,99</b>	<b>132.215,36</b>	<b>224.863,67</b>
24	Alho	8,52	4,28	-	-	-	10,83	92,59
25	Batata	15.369,87	17.240,00	28.906,35	42.049,96	47.352,12	40.143,10	31.218,86
26	Cebola	-	-	-	-	8.960,08	13.916,72	15.441,84
27	Tomate	98.970,18	68.954,23	61.888,81	23.184,41	68.614,80	78.144,71	178.110,38
<b>Outros</b>		<b>176.083,93</b>	<b>197.354,76</b>	<b>275.619,40</b>	<b>1.361.229,34</b>	<b>3.043.703,52</b>	<b>3.358.703,05</b>	<b>3.409.087,02</b>
28	Cacau	-	-	-	-	-	-	-
29	Café	132.123,22	126.592,53	113.972,38	209.255,58	164.837,58	195.842,65	224.907,56
30	Cana-de-açúcar	31.742,94	61.559,24	137.357,51	1.136.820,17	2.843.705,53	3.112.580,62	3.145.698,59
31	Castanha de caju	-	-	-	-	-	-	-
32	Cera de carnaúba	-	-	-	-	-	-	-
33	Coco	-	-	-	-	-	-	-
34	Fumo	32,81	82,02	188,65	123,04	155,85	98,43	82,02
35	Mandioca	12.184,97	9.120,97	24.100,86	15.030,56	35.004,56	50.181,35	38.398,84
<b>II - Pecuária</b>		<b>1.181.497,04</b>	<b>1.084.825,50</b>	<b>1.224.091,20</b>	<b>1.167.038,84</b>	<b>1.207.194,10</b>	<b>1.204.327,03</b>	<b>1.249.722,28</b>
	Carne de bovinos	512.719,00	487.230,76	542.304,40	505.741,16	559.538,64	523.900,72	558.478,39
36	1 - Carne de boi	388.868,21	337.213,22	379.239,66	350.715,74	395.453,12	380.411,10	436.942,69
	2 - Carne de vaca e de novilhos	123.850,79	150.017,54	163.064,74	155.025,42	164.085,52	143.489,62	121.535,70
37	Carne de frango	364.096,76	312.082,94	370.338,42	374.499,53	357.855,11	384.902,29	391.143,95
38	Carne de suíno	54.987,04	51.945,74	58.737,99	47.857,22	51.401,53	53.483,78	48.089,31
39	Leite	136.926,59	123.193,40	130.457,34	118.290,40	118.674,76	119.940,91	126.013,05
40	Ovos	112.767,65	110.372,66	122.253,05	120.650,53	119.724,06	122.099,32	125.997,57
<b>Agropecuária</b>		<b>1.922.858,32</b>	<b>1.941.574,50</b>	<b>2.557.119,52</b>	<b>3.672.751,99</b>	<b>5.174.754,89</b>	<b>5.325.706,24</b>	<b>5.840.103,23</b>

Continua

Produtos		Receita mensal - R\$ mil					
		ago	set	out	nov	dez	Total
<b>I - Agricultura</b>		<b>4.765.807,04</b>	<b>3.962.667,28</b>	<b>3.389.725,37</b>	<b>2.754.092,67</b>	<b>1.059.957,20</b>	<b>34.048.422,26</b>
<b>Oleaginosas</b>		<b>214.775,56</b>	<b>142.844,56</b>	<b>119.259,04</b>	<b>122.302,06</b>	<b>163.483,07</b>	<b>2.573.483,99</b>
1	Amendoim	21.284,07	18.182,64	14.436,99	10.468,92	10.254,88	339.585,12
2	Canola	-	-	-	-	-	-
3	Feijão	37.944,76	40.127,58	63.385,63	93.082,64	153.228,19	793.857,23
4	Girassol	-	-	-	-	-	-
5	Mamona	89,60	-	-	-	-	1.131,25
6	Soja	155.457,13	84.534,34	41.436,42	18.750,50	-	1.438.910,39
<b>Cereais</b>		<b>124.799,50</b>	<b>134.421,82</b>	<b>87.405,71</b>	<b>81.157,34</b>	<b>79.585,64</b>	<b>2.250.412,15</b>
7	Arroz	4.097,94	2.803,71	1.248,34	-	-	45.814,03
8	Aveia	-	-	-	-	-	-
9	Centeio	-	-	-	-	-	-
10	Cevada	-	-	-	-	-	-
11	Milho	108.441,26	109.584,90	64.378,58	66.608,67	68.128,07	2.096.898,67
12	Sorgo	5.262,37	4.286,25	2.423,16	942,98	711,20	30.050,36
13	Trigo	6.254,55	16.286,74	14.811,29	9.511,90	7.937,19	62.604,36
14	Triticale	743,37	1.460,23	4.544,34	4.093,80	2.809,18	15.044,73
<b>Fibras</b>		<b>6.770,73</b>	<b>4.393,73</b>	<b>-</b>	<b>-</b>	<b>-</b>	<b>82.153,14</b>
15	Algodão em pluma	6.770,73	4.393,73	-	-	-	82.153,14
16	Juta/Malva	-	-	-	-	-	-
17	Sisal	-	-	-	-	-	-
<b>Frutas</b>		<b>669.001,17</b>	<b>385.008,14</b>	<b>288.736,89</b>	<b>258.490,98</b>	<b>143.550,61</b>	<b>3.575.746,31</b>
18	Abacaxi	-	-	5.612,35	22.944,11	28.496,89	95.769,10
19	Banana	52.692,48	71.220,38	76.657,12	66.038,79	73.781,41	813.450,10
20	Laranja	608.540,42	300.498,64	174.024,06	140.227,36	-	2.076.612,81
21	Maçã	-	-	-	-	-	5.639,48
22	Manga	-	-	18.539,46	16.064,41	16.896,45	160.090,92
23	Uva	7.768,27	13.289,11	13.903,90	13.216,32	24.375,86	424.183,90
<b>Hortícolas</b>		<b>329.103,93</b>	<b>170.665,93</b>	<b>90.925,25</b>	<b>79.422,78</b>	<b>79.165,81</b>	<b>1.587.866,34</b>
24	Alho	138,21	152,47	114,54	118,78	83,18	723,42
25	Batata	93.402,65	106.458,42	62.929,61	34.304,33	31.541,46	550.916,73
26	Cebola	50.829,39	64.055,04	27.881,10	-	-	181.084,17
27	Tomate	184.733,68	-	-	44.999,67	47.541,17	855.142,02
<b>Outros</b>		<b>3.421.356,15</b>	<b>3.125.333,09</b>	<b>2.803.398,48</b>	<b>2.212.719,50</b>	<b>594.172,07</b>	<b>23.978.760,33</b>
28	Cacau	-	-	-	-	-	-
29	Café	249.692,55	202.709,81	179.469,13	151.090,40	125.177,31	2.075.670,72
30	Cana-de-açúcar	3.139.818,34	2.900.829,73	2.606.232,19	2.044.278,10	451.915,13	21.612.538,10
31	Castanha de caju	-	-	-	-	-	-
32	Cera de carnaúba	-	-	-	-	-	-
33	Coco	-	-	-	-	-	-
34	Fumo	57,42	-	-	-	-	820,24
35	Mandioca	31.787,84	21.793,55	17.697,16	17.351,00	17.079,62	289.731,28
<b>II - Pecuária</b>		<b>1.419.438,57</b>	<b>1.475.465,72</b>	<b>1.597.289,83</b>	<b>1.606.774,47</b>	<b>1.627.180,55</b>	<b>16.044.845,13</b>
36	Carne de bovinos	632.718,83	604.172,37	693.344,65	690.474,65	583.697,54	6.894.321,09
	1 - Carne de boi	497.996,23	479.691,64	534.512,16	541.230,81	426.776,78	5.149.051,35
	2 - Carne de vaca e de novilhos	134.722,60	124.480,73	158.832,49	149.243,84	156.920,76	1.745.269,74
37	Carne de frango	463.963,31	573.452,40	585.155,51	596.858,63	685.802,26	5.460.151,13
38	Carne de suíno	67.288,18	55.635,16	77.341,14	76.197,39	97.734,97	740.699,47
39	Leite	128.717,57	122.211,31	122.358,92	125.920,04	133.532,85	1.506.237,14
40	Ovos	126.750,68	119.994,47	119.089,61	117.323,76	126.412,93	1.443.436,32
<b>Agropecuária</b>		<b>6.185.245,60</b>	<b>5.438.133,00</b>	<b>4.987.015,20</b>	<b>4.360.867,14</b>	<b>2.687.137,75</b>	<b>50.093.267,39</b>

Fonte: Conab - Suinf

**Tabela 3.32 - Receita bruta por produto e grupo de produtos - região Sul - 2012**

Produtos		Receita mensal - R\$ mil						
		jan	fev	mar	abr	mai	jun	jul
<b>I - Agricultura</b>		<b>3.041.634,31</b>	<b>3.705.611,43</b>	<b>5.665.684,36</b>	<b>7.008.284,33</b>	<b>6.288.889,45</b>	<b>5.794.010,30</b>	<b>4.712.405,65</b>
<b>Oleaginosas</b>		<b>391.808,79</b>	<b>963.809,09</b>	<b>1.768.620,43</b>	<b>3.487.728,31</b>	<b>3.021.744,67</b>	<b>.099.456,45</b>	<b>2.168.519,06</b>
1	Amendoim	792,66	1.731,24	2.852,90	4.249,74	3.199,97	1.888,43	1.666,71
2	Canola	1.682,52	-	-	-	-	-	-
3	Feijão	309.694,94	281.011,25	197.336,18	126.660,54	181.540,49	242.882,00	136.979,20
4	Girassol	565,21	1.367,50	1.108,38	589,05	479,09	243,42	167,38
5	Mamona	-	-	79,20	143,85	118,80	105,60	81,00
6	Soja	79.073,46	679.699,10	1.567.243,76	3.356.085,13	2.836.406,31	2.854.336,99	2.029.624,77
<b>Cereais</b>		<b>1.246.363,22</b>	<b>1.217.304,26</b>	<b>1.700.108,11</b>	<b>2.067.211,29</b>	<b>1.565.671,11</b>	<b>1.265.434,99</b>	<b>1.180.862,99</b>
7	Arroz	367.416,19	368.755,58	489.770,56	676.841,04	528.639,13	404.226,00	354.495,42
8	Aveia	34.866,76	17.059,43	7.197,69	-	-	-	-
9	Centeio	255,57	173,84	106,70	18,79	15,84	12,10	-
10	Cevada	42.057,13	11.558,34	3.335,61	-	-	-	-
11	Milho	389.800,33	600.314,22	1.051.608,84	1.273.417,79	953.708,75	811.297,74	787.984,60
12	Sorgo	920,92	1.860,04	4.625,08	5.413,59	2.621,53	1.999,47	1.501,21
13	Trigo	406.501,56	214.535,05	141.491,81	110.719,25	80.685,86	47.899,68	36.881,76
14	Triticale	4.544,76	3.047,75	1.971,82	800,83	-	-	-
<b>Fibras</b>		<b>-</b>	<b>-</b>	<b>449,45</b>	<b>537,74</b>	<b>757,57</b>	<b>422,40</b>	<b>275,09</b>
15	Algodão em pluma	-	-	449,45	537,74	757,57	422,40	275,09
16	Juta/Malva	-	-	-	-	-	-	-
17	Sisal	-	-	-	-	-	-	-
<b>Frutas</b>		<b>552.113,18</b>	<b>695.174,35</b>	<b>926.572,45</b>	<b>382.381,82</b>	<b>393.674,37</b>	<b>335.501,10</b>	<b>292.923,34</b>
18	Abacaxi	2.101,11	1.834,47	1.294,92	844,05	-	-	-
19	Banana	26.609,40	13.642,96	11.402,00	12.383,45	30.240,73	47.290,18	51.843,72
20	Laranja	-	-	14.139,66	16.800,33	24.785,33	30.734,33	41.564,71
21	Maçã	158.328,70	249.760,17	361.073,08	341.210,71	327.020,54	249.011,77	195.963,82
22	Manga	2.194,06	2.253,70	1.349,18	950,12	-	-	-
23	Uva	362.879,90	427.683,05	537.313,60	10.193,17	11.627,76	8.464,81	3.551,09
<b>Hortícolas</b>		<b>492.313,32</b>	<b>322.360,30</b>	<b>203.838,75</b>	<b>136.885,01</b>	<b>67.383,72</b>	<b>80.695,03</b>	<b>27.474,68</b>
24	Alho	17.790,79	29.092,84	25.949,65	22.952,39	16.542,52	8.333,08	11.139,26
25	Batata	254.663,33	76.052,35	20.955,90	26.304,16	39.091,19	72.361,95	16.335,42
26	Cebola	112.033,51	117.951,06	88.012,27	54.693,76	11.750,01	-	-
27	Tomate	107.825,68	99.264,04	68.920,93	32.934,68	-	-	-
<b>Outros</b>		<b>359.035,80</b>	<b>506.963,44</b>	<b>1.066.095,17</b>	<b>933.540,17</b>	<b>1.239.658,02</b>	<b>1.012.500,33</b>	<b>1.042.350,48</b>
28	Cacau	-	-	-	-	-	-	-
29	Café	56.479,31	34.389,49	17.692,05	17.067,32	28.475,55	38.173,59	75.644,71
30	Cana-de-açúcar	19.574,80	30.195,83	52.361,89	178.198,29	278.454,24	296.626,28	354.807,56
31	Castanha de caju	-	-	-	-	-	-	-
32	Cera de carnaúba	-	-	-	-	-	-	-
33	Coco	-	-	-	-	-	-	-
34	Fumo	167.058,78	417.646,95	960.587,99	626.470,43	793.529,21	501.176,34	417.646,95
35	Mandioca	115.922,91	24.731,17	35.453,23	111.804,13	139.199,01	176.524,11	194.251,25
<b>II - Pecuária</b>		<b>3.623.972,94</b>	<b>3.438.267,15</b>	<b>3.568.189,00</b>	<b>3.363.698,82</b>	<b>3.450.535,37</b>	<b>3.370.793,80</b>	<b>3.525.929,46</b>
36	Carne de bovinos	470.755,24	451.052,98	475.320,51	475.871,00	518.894,86	457.742,10	461.886,04
	1 - Carne de boi	263.994,64	252.760,59	261.009,82	265.607,39	284.693,61	258.153,12	253.248,99
	2 - Carne de vaca e de novilhos	206.760,61	198.292,39	214.310,70	210.263,61	234.201,25	199.588,99	208.637,05
37	Carne de frango	1.638.552,64	1.610.481,92	1.643.769,65	1.622.529,93	1.601.166,31	1.611.848,12	1.641.161,14
38	Carne de suíno	603.141,17	529.220,63	571.164,40	472.099,55	523.502,18	479.069,73	487.747,81
39	Leite	782.866,36	729.129,79	747.852,28	654.687,99	671.563,98	677.383,14	776.917,25
40	Ovos	128.657,52	118.381,83	130.082,15	138.510,35	135.408,04	144.750,71	158.217,22
<b>Agropecuária</b>		<b>6.665.607,25</b>	<b>7.143.878,58</b>	<b>9.233.873,37</b>	<b>10.371.983,15</b>	<b>9.739.424,83</b>	<b>9.164.804,10</b>	<b>8.238.335,11</b>

Continua

Produtos		Receita mensal - R\$ Mil					
		ago	set	out	nov	dez	Total
<b>I - Agricultura</b>		<b>4.611.276,03</b>	<b>3.483.363,98</b>	<b>2.874.110,30</b>	<b>2.368.984,02</b>	<b>2.705.144,77</b>	<b>52.259.398,94</b>
<b>Oleaginosas</b>		<b>1.696.280,08</b>	<b>1.255.832,74</b>	<b>670.389,73</b>	<b>596.000,67</b>	<b>530.319,31</b>	<b>19.650.509,32</b>
1	Amendoim	1.298,23	1.070,55	636,42	-	-	19.386,86
2	Canola	-	15.140,70	19.832,84	11.248,45	8.338,31	56.242,82
3	Feijão	7.628,68	1.955,50	50.772,62	83.175,52	145.524,93	1.765.161,86
4	Girassol	-	-	-	-	-	4.520,03
5	Mamona	56,64	36,00	-	-	-	621,09
6	Soja	1.687.296,53	1.237.629,99	599.147,85	501.576,70	376.456,07	17.804.576,65
<b>Cereais</b>		<b>1.796.957,90</b>	<b>1.331.808,01</b>	<b>1.444.835,41</b>	<b>1.190.942,12</b>	<b>1.449.773,54</b>	<b>17.457.272,95</b>
7	Arroz	389.240,11	452.670,91	411.030,51	403.821,18	386.159,86	5.233.066,49
8	Aveia	2.025,78	7.522,73	10.405,97	13.571,40	26.753,20	119.402,95
9	Centeio	-	24,06	130,67	303,33	397,60	1.438,50
10	Cevada	-	4.176,22	14.827,29	36.951,83	48.666,68	161.573,10
11	Milho	1.351.285,63	805.779,98	557.676,29	372.426,55	341.212,71	9.296.513,43
12	Sorgo	479,05	264,65	134,00	-	-	19.819,54
13	Trigo	53.927,33	59.863,28	448.110,42	359.686,99	641.565,47	2.601.868,45
14	Triticale	-	1.506,19	2.520,28	4.180,84	5.018,01	23.590,48
<b>Fibras</b>		<b>218,41</b>	<b>-</b>	<b>-</b>	<b>-</b>	<b>-</b>	<b>2.660,66</b>
15	Algodão em pluma	218,41	-	-	-	-	2.660,66
16	Juta/Malva	-	-	-	-	-	-
17	Sisal	-	-	-	-	-	-
<b>Frutas</b>		<b>250.029,35</b>	<b>197.902,18</b>	<b>125.879,22</b>	<b>98.820,84</b>	<b>105.791,72</b>	<b>4.356.763,93</b>
18	Abacaxi	-	-	981,00	1.670,15	2.308,79	11.034,50
19	Banana	51.579,44	60.807,50	42.962,95	15.972,99	19.740,78	384.476,11
20	Laranja	41.386,53	19.431,51	11.726,29	9.792,01	-	210.360,70
21	Maçã	157.063,39	117.663,18	69.588,42	48.077,82	44.934,72	2.319.696,32
22	Manga	-	-	620,55	955,26	942,87	9.265,74
23	Uva	-	-	-	22.352,61	37.864,56	1.421.930,57
<b>Hortícolas</b>		<b>56.320,18</b>	<b>153.419,95</b>	<b>193.717,81</b>	<b>82.873,47</b>	<b>325.280,33</b>	<b>2.142.562,53</b>
24	Alho	-	-	-	-	10.626,18	142.426,72
25	Batata	6.031,22	-	-	1.021,08	192.802,67	705.619,28
26	Cebola	-	-	26.896,79	53.793,58	70.417,29	535.548,27
27	Tomate	50.288,96	153.419,95	166.821,02	28.058,81	51.434,19	758.968,26
<b>Outros</b>		<b>811.470,11</b>	<b>544.401,11</b>	<b>439.288,13</b>	<b>400.346,93</b>	<b>293.979,87</b>	<b>8.649.629,54</b>
28	Cacau	-	-	-	-	-	-
29	Café	58.591,14	102.910,14	66.517,37	51.286,80	29.355,77	576.583,24
30	Cana-de-açúcar	302.364,57	330.636,05	291.934,63	267.028,38	198.623,40	2.600.805,92
31	Castanha de caju	-	-	-	-	-	-
32	Cera de carnaúba	-	-	-	-	-	-
33	Coco	-	-	-	-	-	-
34	Fumo	292.352,87	-	-	-	-	4.176.469,53
35	Mandioca	158.161,53	110.854,91	80.836,13	82.031,75	66.000,70	1.295.770,85
<b>II - Pecuária</b>		<b>3.954.253,38</b>	<b>4.127.102,91</b>	<b>4.388.000,24</b>	<b>4.367.469,59</b>	<b>4.717.528,74</b>	<b>45.895.741,40</b>
36	Carne de bovinos	532.446,74	562.177,41	635.928,73	592.485,22	583.152,58	6.217.713,43
	1 - Carne de boi	271.409,58	284.954,17	331.783,34	315.311,53	323.645,81	3.366.572,57
	2 - Carne de vaca e de novilhos	261.037,17	277.223,24	304.145,39	277.173,69	259.506,77	2.851.140,86
37	Carne de frango	1.739.905,93	2.071.416,62	2.132.620,62	2.175.938,45	2.521.219,13	22.010.610,45
38	Carne de suíno	678.922,03	571.983,72	711.701,97	695.127,82	682.383,07	7.006.064,08
39	Leite	839.914,12	779.722,05	766.853,62	758.248,08	775.434,10	8.960.572,77
40	Ovos	163.064,55	141.803,10	140.895,30	145.670,02	155.339,86	1.700.780,66
<b>Agropecuária</b>		<b>8.565.529,41</b>	<b>7.610.466,89</b>	<b>7.262.110,54</b>	<b>6.736.453,62</b>	<b>7.422.673,51</b>	<b>98.155.140,34</b>

Fonte: Conab - Suinf

**Tabela 3.33 - Receita bruta por produto e grupo de produtos - Paraná - 2012**

Produtos		Receita mensal - R\$ mil						
		jan	fev	mar	abr	mai	jun	jul
<b>I - Agricultura</b>		<b>1.247.903,03</b>	<b>1.376.442,83</b>	<b>.166.689,82</b>	<b>3.660.922,67</b>	<b>3.016.609,32</b>	<b>2.732.527,59</b>	<b>2.266.419,34</b>
<b>Oleaginosas</b>		<b>331.415,33</b>	<b>631.804,08</b>	<b>1.194.234,76</b>	<b>2.458.483,43</b>	<b>1.764.576,76</b>	<b>1.507.924,40</b>	<b>987.189,31</b>
1	Amendoim	-	483,84	1.049,34	2.584,17	1.769,09	1.100,39	1.227,26
2	Canola	520,00	-	-	-	-	-	-
3	Feijão	251.821,87	226.689,36	124.399,80	46.257,85	119.361,38	212.510,48	125.100,01
4	Girassol	-	327,68	339,30	-	-	-	-
5	Mamona	-	-	79,20	143,85	118,80	105,60	81,00
6	Soja	79.073,46	404.303,21	1.068.367,12	2.409.497,56	1.643.327,49	1.294.207,93	860.781,04
<b>Cereais</b>		<b>432.568,14</b>	<b>453.297,31</b>	<b>587.400,01</b>	<b>754.644,33</b>	<b>653.936,47</b>	<b>621.403,93</b>	<b>620.728,63</b>
7	Arroz	17.841,54	16.455,19	14.595,22	23.179,31	12.342,71	4.939,68	2.977,69
8	Aveia	4.413,33	2.159,33	1.103,90	-	-	-	-
9	Centeio	75,17	46,64	36,30	18,79	15,84	12,10	-
10	Cevada	33.625,27	6.823,18	2.914,44	-	-	-	-
11	Milho	253.814,21	326.344,52	515.448,40	678.020,19	587.336,36	572.254,97	583.398,44
12	Sorgo	-	-	-	-	94,92	379,67	689,04
13	Trigo	119.197,66	99.039,60	51.520,60	52.625,21	54.146,65	43.817,52	33.663,46
14	Triticale	3.600,96	2.428,85	1.781,16	800,83	-	-	-
<b>Fibras</b>		<b>-</b>	<b>-</b>	<b>449,45</b>	<b>537,74</b>	<b>757,57</b>	<b>422,40</b>	<b>275,09</b>
15	Algodão em pluma	-	-	449,45	537,74	757,57	422,40	275,09
16	Juta/Malva	-	-	-	-	-	-	-
17	Sisal	-	-	-	-	-	-	-
<b>Frutas</b>		<b>75.123,38</b>	<b>17.277,84</b>	<b>23.261,34</b>	<b>24.337,36</b>	<b>32.924,31</b>	<b>35.023,78</b>	<b>34.902,11</b>
18	Abacaxi	-	-	-	-	-	-	-
19	Banana	6.335,15	3.205,33	2.718,30	3.204,07	7.708,15	11.396,73	11.849,78
20	Laranja	-	-	8.464,21	10.092,49	13.588,40	15.162,23	19.501,24
21	Maçã	24.697,68	12.028,59	7.534,42	-	-	-	-
22	Manga	1.972,93	2.043,92	1.205,68	847,63	-	-	-
23	Uva	42.117,61	-	3.338,73	10.193,17	11.627,76	8.464,81	3.551,09
<b>Hortícolas</b>		<b>184.261,86</b>	<b>103.344,21</b>	<b>73.477,05</b>	<b>51.748,04</b>	<b>31.419,10</b>	<b>58.036,29</b>	<b>7.183,17</b>
24	Alho	1.646,41	2.325,57	1.792,79	1.426,63	771,61	249,78	497,70
25	Batata	130.522,53	37.443,44	16.452,42	22.088,34	30.647,48	57.786,51	6.685,47
26	Cebola	25.496,80	28.406,05	19.253,35	9.839,15	-	-	-
27	Tomate	26.596,13	35.169,16	35.978,49	18.393,91	-	-	-
<b>Outros</b>		<b>224.534,33</b>	<b>170.719,39</b>	<b>287.867,21</b>	<b>371.171,77</b>	<b>532.995,11</b>	<b>509.716,79</b>	<b>616.141,02</b>
28	Cacau	-	-	-	-	-	-	-
29	Café	56.479,31	34.389,49	17.692,05	17.067,32	28.475,55	38.173,59	75.644,71
30	Cana-de-açúcar	19.564,74	30.180,32	52.335,00	178.106,76	278.311,22	296.473,92	354.625,31
31	Castanha de caju	-	-	-	-	-	-	-
32	Cera de carnaúba	-	-	-	-	-	-	-
33	Coco	-	-	-	-	-	-	-
34	Fumo	32.567,36	81.418,41	187.262,34	122.127,62	154.694,98	97.702,09	81.418,41
35	Mandioca	115.922,91	24.731,17	30.577,82	53.870,07	71.513,37	77.367,19	104.452,59
<b>II - Pecuária</b>		<b>1.453.124,39</b>	<b>1.383.637,39</b>	<b>1.425.844,04</b>	<b>1.350.176,08</b>	<b>1.379.938,00</b>	<b>1.359.136,83</b>	<b>1.434.066,86</b>
36	Carne de bovinos	170.450,17	166.705,82	166.416,94	176.895,17	196.126,98	186.767,23	204.699,24
	1 - Carne de boi	122.743,96	119.151,88	115.820,92	123.221,62	132.873,09	129.768,55	129.294,06
	2 - Carne de vaca e de novilhos	47.706,21	47.553,95	50.596,02	53.673,54	63.253,89	56.998,68	75.405,18
37	Carne de frango	760.440,61	735.643,64	752.174,95	748.042,12	731.510,81	739.776,46	756.307,78
38	Carne de suíno	180.057,36	165.346,21	176.353,66	134.652,89	152.273,86	139.465,98	146.547,52
39	Leite	300.830,44	278.203,40	289.483,32	250.420,87	259.515,09	253.038,34	283.339,74
40	Ovos	41.345,81	37.738,32	41.415,17	40.165,02	40.511,26	40.088,82	43.172,58
<b>Agropecuária</b>		<b>2.701.027,41</b>	<b>2.760.080,22</b>	<b>3.592.533,86</b>	<b>5.011.098,75</b>	<b>4.396.547,31</b>	<b>4.091.664,41</b>	<b>3.700.486,20</b>

Continua

Produtos		Receita mensal - R\$ mil					Total
		ago	set	out	nov	dez	
<b>I - Agricultura</b>		<b>2.664.977,49</b>	<b>2.188.117,77</b>	<b>2.108.767,61</b>	<b>1.597.732,51</b>	<b>1.534.533,65</b>	<b>26.561.643,61</b>
<b>Oleaginosas</b>		<b>809.462,76</b>	<b>695.553,28</b>	<b>555.515,57</b>	<b>566.837,49</b>	<b>473.500,99</b>	<b>11.976.498,17</b>
1	Amendoim	1.009,15	748,80	636,42	-	-	10.608,46
2	Canola	-	4.932,20	7.044,31	3.913,52	2.805,66	19.215,69
3	Feijão	1.431,84	1.955,50	44.361,55	61.347,28	94.239,26	1.309.476,18
4	Girassol	-	-	-	-	-	666,98
5	Mamona	56,64	36,00	-	-	-	621,09
6	Soja	806.965,13	687.880,78	503.473,29	501.576,70	376.456,07	10.635.909,77
<b>Cereais</b>		<b>1.258.786,19</b>	<b>783.608,44</b>	<b>929.721,73</b>	<b>544.557,73</b>	<b>548.395,59</b>	<b>8.189.048,50</b>
7	Arroz	1.640,95	1.668,93	1.450,88	1.176,23	851,61	99.119,94
8	Aveia	2.025,78	7.522,73	10.405,97	6.668,83	6.204,14	40.504,00
9	Centeio	-	24,06	41,07	112,93	61,60	444,50
10	Cevada	-	-	5.284,46	19.511,10	34.801,15	102.959,60
11	Milho	1.205.170,63	717.483,17	557.676,29	372.426,55	310.229,78	6.679.603,49
12	Sorgo	479,05	264,65	134,00	-	-	2.041,32
13	Trigo	49.469,78	55.138,71	352.432,58	141.348,18	193.452,35	1.245.852,31
14	Triticale	-	1.506,19	2.296,48	3.313,90	2.794,96	18.523,33
<b>Fibras</b>		<b>218,41</b>	<b>-</b>	<b>-</b>	<b>-</b>	<b>-</b>	<b>2.660,66</b>
15	Algodão em pluma	218,41	-	-	-	-	2.660,66
16	Juta/Malva	-	-	-	-	-	-
17	Sisal	-	-	-	-	-	-
<b>Frutas</b>		<b>28.397,66</b>	<b>20.381,93</b>	<b>14.415,14</b>	<b>46.300,95</b>	<b>76.245,27</b>	<b>428.591,07</b>
18	Abacaxi	-	-	-	-	-	-
19	Banana	11.280,95	13.185,65	9.374,36	3.092,07	3.246,86	86.597,40
20	Laranja	17.116,71	7.196,29	4.496,39	3.674,40	-	99.292,36
21	Maçã	-	-	-	16.329,55	34.309,45	94.899,68
22	Manga	-	-	544,38	852,33	824,40	8.291,28
23	Uva	-	-	-	22.352,61	37.864,56	139.510,36
<b>Hortícolas</b>		<b>50.288,96</b>	<b>153.419,95</b>	<b>172.704,90</b>	<b>39.826,56</b>	<b>142.513,94</b>	<b>1.068.224,03</b>
24	Alho	-	-	-	-	900,79	9.611,28
25	Batata	-	-	-	-	99.471,45	401.097,64
26	Cebola	-	-	5.883,88	11.767,75	15.404,31	116.051,28
27	Tomate	50.288,96	153.419,95	166.821,02	28.058,81	26.737,39	541.463,83
<b>Outros</b>		<b>517.823,52</b>	<b>535.154,17</b>	<b>436.410,28</b>	<b>400.209,77</b>	<b>293.877,85</b>	<b>4.896.621,19</b>
28	Cacau	-	-	-	-	-	-
29	Café	58.591,14	102.910,14	66.517,37	51.286,80	29.355,77	576.583,24
30	Cana-de-açúcar	302.209,26	330.466,22	291.784,68	266.891,22	198.521,38	2.599.470,02
31	Castanha de caju	-	-	-	-	-	-
32	Cera de carnaúba	-	-	-	-	-	-
33	Coco	-	-	-	-	-	-
34	Fumo	56.992,89	-	-	-	-	814.184,11
35	Mandioca	100.030,23	101.777,80	78.108,23	82.031,75	66.000,70	906.383,83
<b>II - Pecuária</b>		<b>1.607.783,83</b>	<b>1.737.304,34</b>	<b>1.823.840,86</b>	<b>1.809.135,80</b>	<b>2.074.926,16</b>	<b>18.838.914,56</b>
36	Carne de bovinos	228.085,27	232.310,65	254.944,14	232.566,78	239.151,42	2.455.119,79
	1 - Carne de boi	139.819,73	143.489,07	173.289,17	159.094,40	165.301,51	1.653.867,96
	2 - Carne de vaca e de novilhos	88.265,53	88.821,58	81.654,97	73.472,38	73.849,90	801.251,83
37	Carne de frango	826.565,88	1.004.277,55	1.013.576,41	1.022.875,28	1.269.295,23	10.360.486,73
38	Carne de suíno	211.214,84	179.120,73	224.749,76	221.431,38	214.673,49	2.145.887,67
39	Leite	294.407,61	275.460,90	283.068,32	284.760,72	301.167,21	3.353.695,98
40	Ovos	47.510,23	46.134,51	47.502,22	47.501,65	50.638,82	523.724,39
<b>Agropecuária</b>		<b>4.272.761,32</b>	<b>3.925.422,11</b>	<b>3.932.608,46</b>	<b>3.406.868,31</b>	<b>3.609.459,81</b>	<b>45.400.558,18</b>

Fonte: Conab - Suinf



**Tabela 3.34 - Receita bruta por produto e grupo de produtos - Rio Grande do Sul - 2012**

Produtos		Receita Mensal - R\$ mil						
		jan	fev	mar	abr	mai	jun	jul
<b>I - Agricultura</b>		<b>1.267.624,90</b>	<b>1.590.036,63</b>	<b>2.379.586,21</b>	<b>2.316.096,16</b>	<b>2.385.299,12</b>	<b>2.345.810,84</b>	<b>1.909.318,88</b>
<b>Oleaginosas</b>		<b>42.322,98</b>	<b>252.030,18</b>	<b>416.402,68</b>	<b>841.214,65</b>	<b>1.056.341,88</b>	<b>1.343.557,02</b>	<b>1.034.374,01</b>
1	Amendoim	792,66	1.247,40	1.803,56	1.665,58	1.430,88	788,04	439,45
2	Canola	1.152,26	-	-	-	-	-	-
3	Feijão	39.812,85	21.475,13	20.058,50	23.298,19	19.835,27	10.294,21	6.806,66
4	Girassol	565,21	1.039,82	769,08	589,05	479,09	243,42	167,38
5	Mamona	-	-	-	-	-	-	-
6	Soja	-	228.267,84	393.771,53	815.661,84	1.034.596,63	1.332.231,35	1.026.960,51
<b>Cereais</b>		<b>619.982,28</b>	<b>516.942,53</b>	<b>776.802,71</b>	<b>906.300,62</b>	<b>686.723,31</b>	<b>516.320,69</b>	<b>455.973,30</b>
7	Arroz	230.794,87	238.689,26	384.193,74	517.763,76	459.221,43	381.995,70	345.743,41
8	Aveia	30.453,43	14.900,09	6.093,80	-	-	-	-
9	Centeio	180,40	127,20	70,40	-	-	-	-
10	Cevada	7.286,46	3.942,81	-	-	-	-	-
11	Milho	73.288,70	150.588,64	296.274,64	329.696,07	203.403,30	132.705,19	109.417,71
12	Sorgo	920,92	1.860,04	4.625,08	5.413,59	2.526,62	1.619,80	812,18
13	Trigo	276.390,91	106.397,36	85.410,39	53.427,20	21.571,97	-	-
14	Triticale	666,60	437,13	134,67	-	-	-	-
<b>Fibras</b>		<b>-</b>	<b>-</b>	<b>-</b>	<b>-</b>	<b>-</b>	<b>-</b>	<b>-</b>
15	Algodão em pluma	-	-	-	-	-	-	-
16	Juta/Malva	-	-	-	-	-	-	-
17	Sisal	-	-	-	-	-	-	-
<b>Frutas</b>		<b>355.930,85</b>	<b>492.193,59</b>	<b>643.506,57</b>	<b>165.624,92</b>	<b>166.203,52</b>	<b>136.500,42</b>	<b>121.523,29</b>
18	Abacaxi	2.101,11	1.834,47	1.294,92	844,05	-	-	-
19	Banana	3.271,83	1.754,02	1.384,92	1.044,26	2.881,04	5.924,85	7.072,38
20	Laranja	-	-	4.877,51	5.722,94	9.646,63	13.657,03	19.510,04
21	Maçã	65.794,17	109.005,19	162.125,98	157.911,17	153.675,85	116.918,54	94.940,87
22	Manga	221,13	209,78	143,50	102,49	-	-	-
23	Uva	284.542,60	379.390,13	473.679,74	-	-	-	-
<b>Hortícolas</b>		<b>164.753,29</b>	<b>117.291,19</b>	<b>56.251,03</b>	<b>35.385,60</b>	<b>18.111,07</b>	<b>20.066,67</b>	<b>15.945,63</b>
24	Alho	8.394,24	13.990,40	11.891,84	10.240,97	9.667,37	5.491,23	6.295,68
25	Batata	81.823,51	27.894,38	3.266,91	4.071,07	8.443,70	14.575,44	9.649,95
26	Cebola	32.305,88	35.992,07	24.395,08	12.466,76	-	-	-
27	Tomate	42.229,66	39.414,35	16.697,19	8.606,80	-	-	-
<b>Outros</b>		<b>84.635,50</b>	<b>211.579,13</b>	<b>486.623,23</b>	<b>367.570,37</b>	<b>457.919,34</b>	<b>329.366,04</b>	<b>281.502,66</b>
28	Cacau	-	-	-	-	-	-	-
29	Café	-	-	-	-	-	-	-
30	Cana-de-açúcar	10,05	15,51	26,90	91,53	143,03	152,36	182,25
31	Castanha de caju	-	-	-	-	-	-	-
32	Cera de carnaúba	-	-	-	-	-	-	-
33	Coco	-	-	-	-	-	-	-
34	Fumo	84.625,45	211.563,62	486.596,33	317.345,43	401.970,88	253.876,35	211.563,62
35	Mandioca	-	-	-	50.133,40	55.805,43	75.337,33	69.756,79
<b>II - Pecuária</b>		<b>1.198.777,50</b>	<b>1.117.171,48</b>	<b>1.182.153,88</b>	<b>1.114.836,37</b>	<b>1.153.653,40</b>	<b>1.102.849,12</b>	<b>1.141.123,30</b>
36	Carne de bovinos	244.776,41	231.893,25	253.379,66	243.889,23	267.692,89	221.293,37	208.133,79
	1 - Carne de boi	104.952,38	99.904,60	109.149,02	106.407,63	117.457,55	97.264,24	93.911,91
	2 - Carne de vaca e de novilhos	139.824,03	131.988,65	144.230,63	137.481,60	150.235,34	124.029,14	114.221,88
37	Carne de frango	421.618,18	415.577,80	424.034,33	417.993,95	413.161,65	415.577,80	422.826,25
38	Carne de suíno	199.078,58	157.244,67	182.628,87	154.591,87	176.311,61	154.701,29	147.083,62
39	Leite	285.877,44	268.437,24	272.802,24	242.693,93	243.651,12	256.133,09	300.205,12
40	Ovos	47.426,89	44.018,52	49.308,80	55.667,39	52.836,13	55.143,56	62.874,53
<b>Agropecuária</b>		<b>2.466.402,40</b>	<b>2.707.208,11</b>	<b>3.561.740,09</b>	<b>3.430.932,53</b>	<b>3.538.952,52</b>	<b>3.448.659,96</b>	<b>3.050.442,18</b>

Continua

Produtos		Receita mensal - R\$ mil					
		ago	set	out	nov	dez	Total
<b>I - Agricultura</b>		<b>1.522.751,96</b>	<b>1.058.206,67</b>	<b>629.653,93</b>	<b>692.928,17</b>	<b>1.034.492,61</b>	<b>19.131.806,07</b>
<b>Oleaginosas</b>		<b>754.483,52</b>	<b>478.919,52</b>	<b>89.389,13</b>	<b>20.156,19</b>	<b>41.098,00</b>	<b>6.370.289,75</b>
1	Amendoim	289,08	321,75	-	-	-	8.778,40
2	Canola	-	10.118,43	12.675,69	7.270,21	5.483,83	36.700,42
3	Feijão	3.526,66	-	6.411,07	12.885,97	35.614,17	200.018,70
4	Girassol	-	-	-	-	-	3.853,06
5	Mamona	-	-	-	-	-	-
6	Soja	750.667,78	468.479,35	70.302,36	-	-	6.120.939,18
<b>Cereais</b>		<b>464.091,29</b>	<b>502.393,83</b>	<b>484.953,24</b>	<b>632.251,69</b>	<b>866.365,33</b>	<b>7.429.100,82</b>
7	Arroz	387.599,17	451.001,97	409.579,63	402.644,95	385.308,25	4.594.536,14
8	Aveia	-	-	-	6.902,57	20.549,06	78.898,95
9	Centeio	-	-	89,60	190,40	336,00	994,00
10	Cevada	-	4.176,22	9.084,62	16.442,13	12.097,45	53.029,69
11	Milho	76.492,12	47.215,64	-	-	16.390,37	1.435.472,37
12	Sorgo	-	-	-	-	-	17.778,22
13	Trigo	-	-	66.041,32	205.459,34	430.114,07	1.244.812,55
14	Triticale	-	-	158,07	612,31	1.570,13	3.578,90
<b>Fibras</b>		<b>-</b>	<b>-</b>	<b>-</b>	<b>-</b>	<b>-</b>	<b>-</b>
15	Algodão em pluma	-	-	-	-	-	-
16	Juta/Malva	-	-	-	-	-	-
17	Sisal	-	-	-	-	-	-
<b>Frutas</b>		<b>105.251,74</b>	<b>76.723,49</b>	<b>47.706,41</b>	<b>25.472,72</b>	<b>10.771,93</b>	<b>2.347.409,44</b>
18	Abacaxi	-	-	981,00	1.670,15	2.308,79	11.034,50
19	Banana	7.454,27	9.145,04	7.089,76	3.026,30	3.241,36	53.290,03
20	Laranja	21.461,04	10.730,52	6.340,76	5.365,26	-	97.311,73
21	Maçã	76.336,44	56.847,93	33.218,72	15.308,08	5.103,31	1.047.186,24
22	Manga	-	-	76,17	102,93	118,46	974,46
23	Uva	-	-	-	-	-	1.137.612,47
<b>Hortícolas</b>		<b>6.031,22</b>	<b>-</b>	<b>7.455,20</b>	<b>14.910,41</b>	<b>116.155,33</b>	<b>572.356,63</b>
24	Alho	-	-	-	-	4.896,64	70.868,37
25	Batata	6.031,22	-	-	-	72.977,72	228.733,90
26	Cebola	-	-	7.455,20	14.910,41	19.518,14	147.043,54
27	Tomate	-	-	-	-	18.762,82	125.710,82
<b>Outros</b>		<b>192.894,19</b>	<b>169,83</b>	<b>149,95</b>	<b>137,16</b>	<b>102,02</b>	<b>2.412.649,43</b>
28	Cacau	-	-	-	-	-	-
29	Café	-	-	-	-	-	-
30	Cana-de-açúcar	155,31	169,83	149,95	137,16	102,02	1.335,90
31	Castanha de caju	-	-	-	-	-	-
32	Cera de carnaúba	-	-	-	-	-	-
33	Coco	-	-	-	-	-	-
34	Fumo	148.094,54	-	-	-	-	2.115.636,23
35	Mandioca	44.644,35	-	-	-	-	295.677,30
<b>II - Pecuária</b>		<b>1.315.718,21</b>	<b>1.336.185,44</b>	<b>1.423.168,48</b>	<b>1.414.310,80</b>	<b>1.485.088,84</b>	<b>14.985.036,81</b>
36	Carne de bovinos	249.082,78	266.448,15	300.770,94	289.143,23	273.146,35	3.049.650,04
	1 - Carne de boi	98.101,73	103.935,28	110.025,98	111.619,55	114.624,10	1.267.353,96
	2 - Carne de vaca e de novilhos	150.981,05	162.512,87	190.744,96	177.523,69	158.522,25	1.782.296,08
37	Carne de frango	445.779,68	528.683,82	546.351,92	558.583,68	638.769,66	5.648.958,70
38	Carne de suíno	222.599,94	175.199,17	230.719,59	232.897,22	237.504,15	2.270.560,58
39	Leite	335.778,54	311.310,09	289.977,52	275.603,44	274.836,33	3.357.306,09
40	Ovos	62.477,28	54.544,22	55.348,50	58.083,23	60.832,36	658.561,40
<b>Agropecuária</b>		<b>2.838.470,17</b>	<b>2.394.392,11</b>	<b>2.052.822,40</b>	<b>2.107.238,97</b>	<b>2.519.581,45</b>	<b>34.116.842,88</b>

Fonte: Conab - Suinf

**Tabela 3.35 - Receita bruta por produto e grupo de produtos - Santa Catarina - 2012**

Produtos		Receita mensal - R\$ mil						
		jan	fev	mar	abr	mai	jun	jul
<b>I - Agricultura</b>		<b>526.106,38</b>	<b>739.131,97</b>	<b>1.119.408,33</b>	<b>1.031.265,50</b>	<b>886.981,02</b>	<b>715.671,87</b>	<b>536.667,43</b>
<b>Oleaginosas</b>		<b>18.070,47</b>	<b>79.974,82</b>	<b>157.982,99</b>	<b>188.030,23</b>	<b>200.826,03</b>	<b>247.975,03</b>	<b>146.955,74</b>
1	Amendoim	-	-	-	-	-	-	-
2	Canola	10,26	-	-	-	-	-	-
3	Feijão	18.060,22	32.846,77	52.877,88	57.104,49	42.343,84	20.077,32	5.072,52
4	Girassol	-	-	-	-	-	-	-
5	Mamona	-	-	-	-	-	-	-
6	Soja	-	47.128,06	105.105,11	130.925,73	158.482,19	227.897,71	141.883,22
<b>Cereais</b>		<b>193.812,80</b>	<b>247.064,41</b>	<b>335.905,39</b>	<b>406.266,33</b>	<b>225.011,33</b>	<b>127.710,36</b>	<b>104.161,07</b>
7	Arroz	118.779,78	113.611,13	90.981,59	135.897,97	57.074,99	17.290,62	5.774,32
8	Aveia	-	-	-	-	-	-	-
9	Centeio	-	-	-	-	-	-	-
10	Cevada	1.145,40	792,35	421,17	-	-	-	-
11	Milho	62.697,43	123.381,07	239.885,80	265.701,52	162.969,10	106.337,58	95.168,45
12	Sorgo	-	-	-	-	-	-	-
13	Trigo	10.912,99	9.098,09	4.560,82	4.666,84	4.967,23	4.082,16	3.218,30
14	Triticale	277,20	181,78	56,00	-	-	-	-
<b>Fibras</b>		-	-	-	-	-	-	-
15	Algodão em pluma	-	-	-	-	-	-	-
16	Juta/Malva	-	-	-	-	-	-	-
17	Sisal	-	-	-	-	-	-	-
<b>Frutas</b>		<b>121.058,96</b>	<b>185.702,92</b>	<b>259.804,55</b>	<b>192.419,54</b>	<b>194.546,54</b>	<b>163.976,91</b>	<b>136.497,94</b>
18	Abacaxi	-	-	-	-	-	-	-
19	Banana	17.002,42	8.683,61	7.298,78	8.135,11	19.651,55	29.968,61	32.921,56
20	Laranja	-	-	797,95	984,90	1.550,30	1.915,07	2.553,43
21	Maçã	67.836,85	128.726,39	191.412,69	183.299,54	173.344,69	132.093,23	101.022,95
22	Manga	-	-	-	-	-	-	-
23	Uva	36.219,69	48.292,92	60.295,13	-	-	-	-
<b>Hortícolas</b>		<b>143.298,17</b>	<b>101.724,89</b>	<b>74.110,68</b>	<b>49.751,37</b>	<b>17.853,55</b>	<b>2.592,07</b>	<b>4.345,88</b>
24	Alho	7.750,14	12.776,87	12.265,03	11.284,79	6.103,54	2.592,07	4.345,88
25	Batata	42.317,30	10.714,54	1.236,58	144,75	-	-	-
26	Cebola	54.230,83	53.552,95	44.363,83	32.387,86	11.750,01	-	-
27	Tomate	38.999,90	24.680,53	16.245,25	5.933,97	-	-	-
<b>Outros</b>		<b>49.865,97</b>	<b>124.664,92</b>	<b>291.604,73</b>	<b>194.798,04</b>	<b>248.743,56</b>	<b>173.417,50</b>	<b>144.706,80</b>
28	Cacau	-	-	-	-	-	-	-
29	Café	-	-	-	-	-	-	-
30	Cana-de-açúcar	-	-	-	-	-	-	-
31	Castanha de caju	-	-	-	-	-	-	-
32	Cera de carnaúba	-	-	-	-	-	-	-
33	Coco	-	-	-	-	-	-	-
34	Fumo	49.865,97	124.664,92	286.729,32	186.997,38	236.863,35	149.597,90	124.664,92
35	Mandioca	-	-	4.875,41	7.800,66	11.880,22	23.819,59	20.041,88
<b>II - Pecuária</b>		<b>972.071,06</b>	<b>937.458,28</b>	<b>960.191,08</b>	<b>898.686,37</b>	<b>916.943,98</b>	<b>908.807,86</b>	<b>950.739,30</b>
36	Carne de bovinos	55.528,66	52.453,91	55.523,92	55.086,61	55.074,99	49.681,51	49.053,02
	1 - Carne de boi	36.298,29	33.704,11	36.039,87	35.978,14	34.362,97	31.120,33	30.043,03
	2 - Carne de vaca e de novilhos	19.230,37	18.749,80	19.484,05	19.108,47	20.712,02	18.561,17	19.009,99
37	Carne de frango	456.493,85	459.260,48	467.560,37	456.493,85	456.493,85	456.493,85	462.027,11
38	Carne de suíno	224.005,24	206.629,74	212.181,88	182.854,79	194.916,71	184.902,46	194.116,67
39	Leite	196.158,49	182.489,14	185.566,73	161.573,18	168.397,77	168.211,70	193.372,38
40	Ovos	39.884,82	36.625,00	39.358,19	42.677,94	42.060,66	49.518,33	52.170,12
<b>Agropecuária</b>		<b>1.498.177,44</b>	<b>1.676.590,25</b>	<b>2.079.599,41</b>	<b>1.929.951,88</b>	<b>1.803.925,00</b>	<b>1.624.479,73</b>	<b>1.487.406,73</b>

Continua

Produtos		Receita mensal - R\$ mil					Total
		ago	set	out	nov	dez	
<b>I - Agricultura</b>		<b>423.546,58</b>	<b>237.039,55</b>	<b>135.688,77</b>	<b>78.323,35</b>	<b>136.118,52</b>	<b>6.565.949,26</b>
<b>Oleaginosas</b>		<b>132.333,81</b>	<b>81.359,93</b>	<b>25.485,03</b>	<b>9.006,99</b>	<b>15.720,32</b>	<b>1.303.721,40</b>
1	Amendoim	-	-	-	-	-	-
2	Canola	-	90,08	112,84	64,72	48,82	326,71
3	Feijão	2.670,18	-	-	8.942,27	15.671,50	255.666,98
4	Girassol	-	-	-	-	-	-
5	Mamona	-	-	-	-	-	-
6	Soja	129.663,63	81.269,86	25.372,19	-	-	1.047.727,71
<b>Cereais</b>		<b>74.080,43</b>	<b>45.805,75</b>	<b>30.160,45</b>	<b>14.132,70</b>	<b>35.012,62</b>	<b>1.839.123,63</b>
7	Arroz	-	-	-	-	-	539.410,40
8	Aveia	-	-	-	-	-	-
9	Centeio	-	-	-	-	-	-
10	Cevada	-	-	458,20	998,61	1.768,08	5.583,82
11	Milho	69.622,88	41.081,18	-	-	14.592,56	1.181.437,57
12	Sorgo	-	-	-	-	-	-
13	Trigo	4.457,55	4.724,57	29.636,52	12.879,47	17.999,05	111.203,59
14	Triticale	-	-	65,73	254,63	652,93	1.488,26
<b>Fibras</b>		<b>-</b>	<b>-</b>	<b>-</b>	<b>-</b>	<b>-</b>	<b>-</b>
15	Algodão em pluma	-	-	-	-	-	-
16	Juta/Malva	-	-	-	-	-	-
17	Sisal	-	-	-	-	-	-
<b>Frutas</b>		<b>116.379,95</b>	<b>100.796,76</b>	<b>63.757,67</b>	<b>27.047,16</b>	<b>18.774,52</b>	<b>1.580.763,43</b>
18	Abacaxi	-	-	-	-	-	-
19	Banana	32.844,22	38.476,81	26.498,83	9.854,62	13.252,56	244.588,68
20	Laranja	2.808,78	1.504,70	889,14	752,35	-	13.756,61
21	Maçã	80.726,95	60.815,25	36.369,71	16.440,19	5.521,96	1.177.610,40
22	Manga	-	-	-	-	-	-
23	Uva	-	-	-	-	-	144.807,74
<b>Hortícolas</b>		<b>-</b>	<b>-</b>	<b>13.557,71</b>	<b>28.136,49</b>	<b>66.611,06</b>	<b>501.981,88</b>
24	Alho	-	-	-	-	4.828,75	61.947,07
25	Batata	-	-	-	1.021,08	20.353,50	75.787,75
26	Cebola	-	-	13.557,71	27.115,42	35.494,83	272.453,44
27	Tomate	-	-	-	-	5.933,97	91.793,62
<b>Outros</b>		<b>100.752,40</b>	<b>9.077,11</b>	<b>2.727,90</b>	<b>-</b>	<b>-</b>	<b>1.340.358,92</b>
28	Cacau	-	-	-	-	-	-
29	Café	-	-	-	-	-	-
30	Cana-de-açúcar	-	-	-	-	-	-
31	Castanha de caju	-	-	-	-	-	-
32	Cera de carnaúba	-	-	-	-	-	-
33	Coco	-	-	-	-	-	-
34	Fumo	87.265,44	-	-	-	-	1.246.649,20
35	Mandioca	13.486,96	9.077,11	2.727,90	-	-	93.709,72
<b>II - Pecuária</b>		<b>1.030.751,34</b>	<b>1.053.613,12</b>	<b>1.140.990,91</b>	<b>1.144.022,99</b>	<b>1.157.513,73</b>	<b>12.071.790,03</b>
36	Carne de bovinos	55.278,70	63.418,62	80.213,65	70.775,21	70.854,82	712.943,60
	1 - Carne de boi	33.488,11	37.529,82	48.468,19	44.597,59	43.720,20	445.350,65
	2 - Carne de vaca e de novilhos	21.790,58	25.888,80	31.745,46	26.177,63	27.134,62	267.592,95
37	Carne de frango	467.560,37	538.455,25	572.692,29	594.479,49	613.154,24	6.001.165,02
38	Carne de suíno	245.107,25	217.663,83	256.232,62	240.799,21	230.205,43	2.589.615,83
39	Leite	209.727,97	192.951,06	193.807,78	197.883,93	199.430,56	2.249.570,70
40	Ovos	53.077,05	41.124,37	38.044,57	40.085,14	43.868,68	518.494,87
<b>Agropecuária</b>		<b>1.454.297,92</b>	<b>1.290.652,67</b>	<b>1.276.679,67</b>	<b>1.222.346,34</b>	<b>1.293.632,25</b>	<b>18.637.739,28</b>

Fonte: Conab - Suinf



A photograph of a worker in a coffee plantation. The worker is wearing a dark t-shirt and a wide-brimmed hat. They are holding a large tray filled with coffee cherries, which are in various stages of ripeness, ranging from green to dark red. The cherries are being held up, and many are falling, creating a dynamic scene. The background shows a clear blue sky and a field of coffee plants.

**PARTE IV - APRESENTAÇÃO  
DOS DADOS MENSAIS POR  
PRODUTO E POR ESTADO**



Nesta parte de estudo estão apresentados os dados da receita bruta mensal auferida para todos os quarenta produtos selecionados, discriminados por cada unidade da federação, no ano de 2012.

Uma visão conjunta desse faturamento mensal para os seis grupos de produtos da agricultura consta do gráfico adiante, sendo que os resultados estão apresentados de acordo com a importância de cada grupo. Cabe a observação de que no caso das oleaginosas, a venda antecipada da soja em todos os estados produtores, foi contabilizada no período de março a setembro, ocasião em que ocorre a entrega do produto físico e coincide com o período mais intenso de comercialização da safra.

**Gráfico 4.1 - Comportamento mensal da receita bruta dos grupos dos produtos agrícolas - 2012**

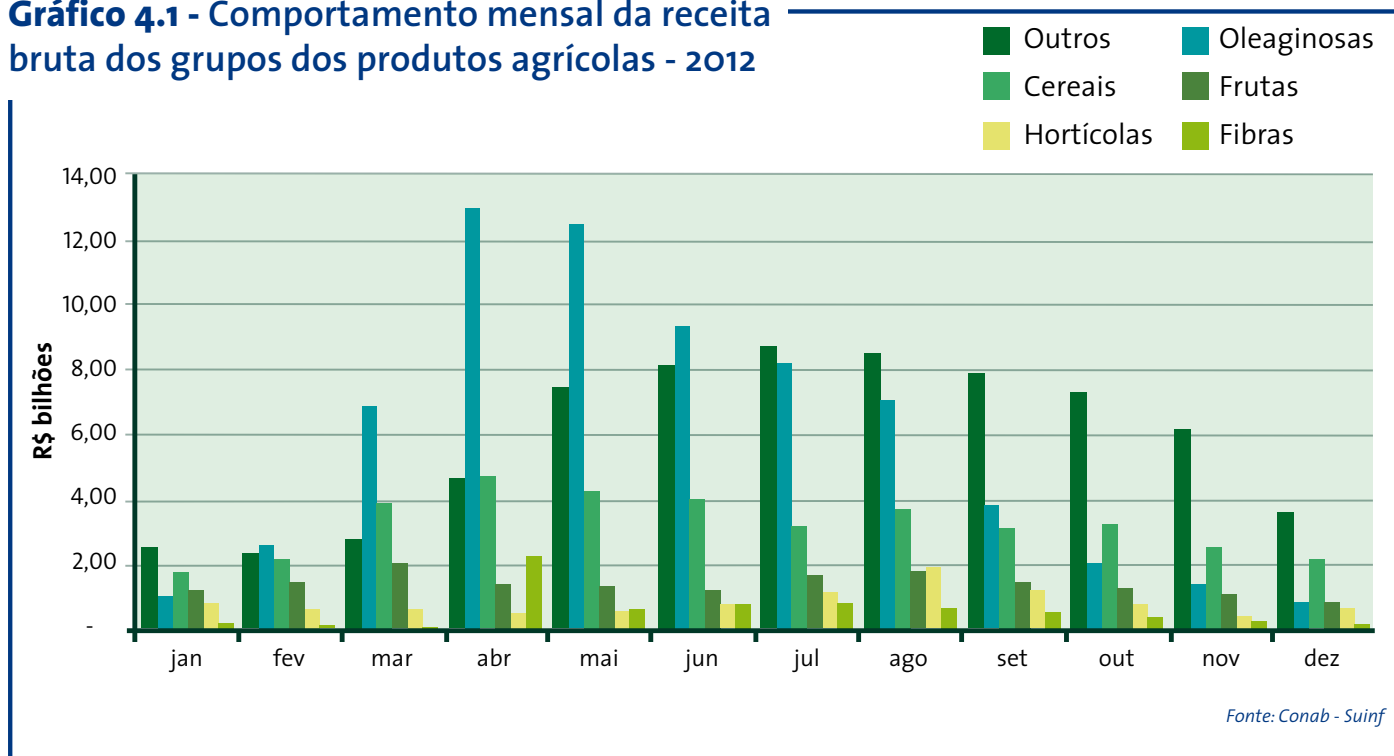

Da mesma forma, os dados da atividade pecuária estão apresentados no gráfico seguinte:

**Gráfico 4.2 - Comportamento mensal da receita bruta dos grupos dos produtos pecuários - 2012**

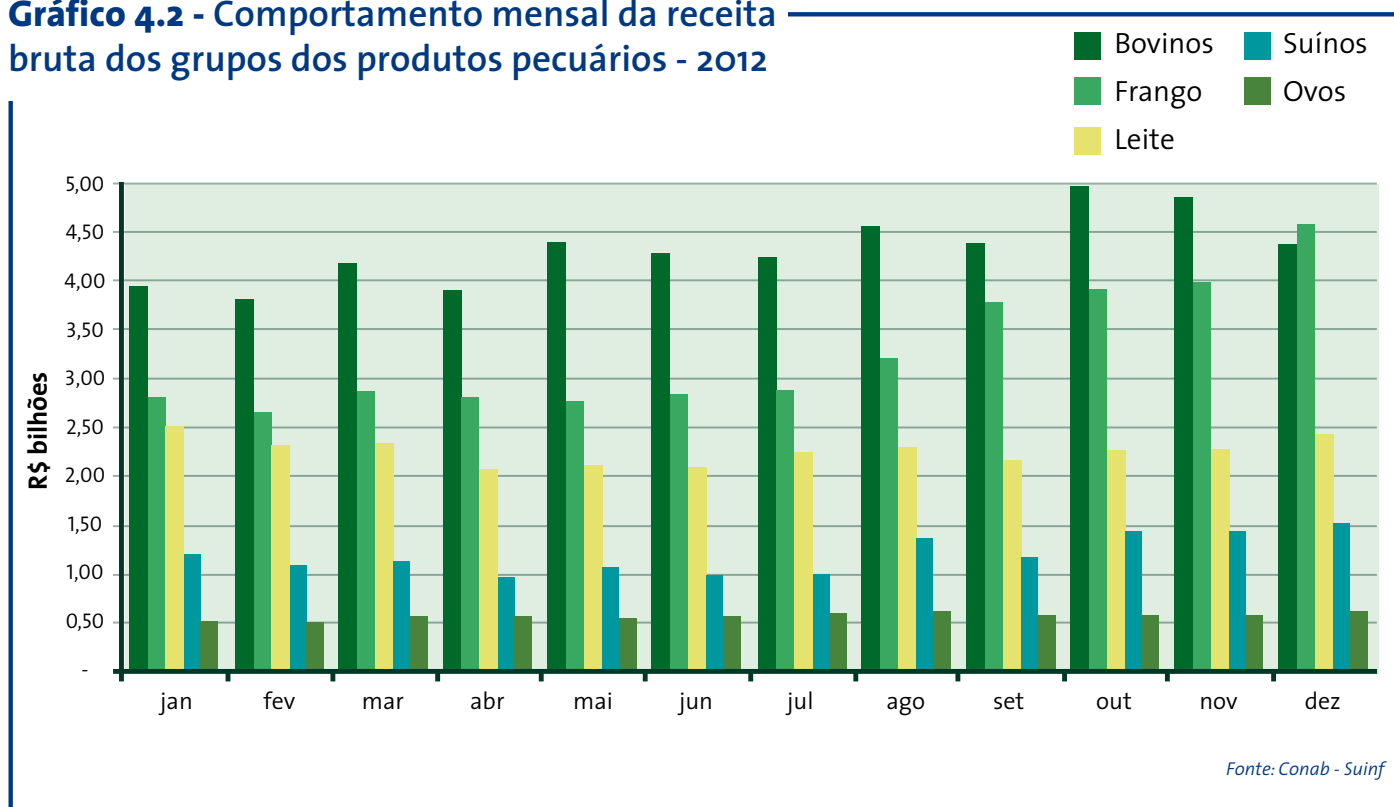



Os valores mensais para os grupos dos produtos agrícolas e subgrupos pecuários estão apresentados na tabela abaixo:

**Tabela 4.1 - Receita bruta mensal por grupo de produtos agrícolas e pecuários - 2012**

Produtos	Receita bruta mensal (mil reais)						
	jan	fev	mar	abr	mai	jun	jul
<b>I - Agricultura</b>	<b>7.395.393,5</b>	<b>9.165.951,9</b>	<b>15.965.824,9</b>	<b>26.413.368,0</b>	<b>26.563.932,9</b>	<b>24.081.961,6</b>	<b>23.558.020,8</b>
Oleaginosas	950.965,9	2.600.595,0	6.853.258,7	12.988.479,5	12.446.676,2	9.334.209,2	8.199.994,3
Cereais	1.791.802,9	2.162.093,3	3.827.716,7	4.715.556,2	4.264.896,8	3.958.571,6	3.172.685,3
Fibras	130.502,5	90.396,5	42.695,7	2.208.894,8	619.516,1	734.186,7	783.380,6
Frutas	1.188.256,6	1.444.517,5	1.916.235,5	1.372.844,4	1.279.682,1	1.208.402,6	1.621.644,0
Hortícolas	798.405,8	577.012,5	556.529,0	475.771,2	545.487,7	718.560,1	1.111.649,9
Outros	2.535.459,8	2.291.337,1	2.769.389,4	4.651.821,9	7.407.674,0	8.128.031,3	8.668.666,6
<b>II - Pecuária</b>	<b>10.952.371,4</b>	<b>10.325.812,5</b>	<b>11.035.697,0</b>	<b>10.272.950,3</b>	<b>10.863.967,4</b>	<b>10.763.195,9</b>	<b>10.916.566,9</b>
Carne de bovinos	3.934.513,4	3.808.250,3	4.181.595,2	3.894.957,9	4.392.785,2	4.283.168,4	4.229.932,1
Carne de frango	2.793.520,0	2.635.126,8	2.854.126,8	2.796.457,5	2.763.481,0	2.824.843,6	2.859.485,0
Carne de suínos	1.198.148,7	1.077.097,8	1.120.207,0	953.699,3	1.065.004,1	1.000.636,0	997.574,4
Leite	2.515.992,9	2.312.318,6	2.327.264,7	2.079.096,6	2.101.198,7	2.092.808,9	2.235.230,7
Ovos	510.196,5	493.019,1	552.503,3	548.739,1	541.498,4	561.739,0	594.344,6
<b>Agropecuária</b>	<b>18.347.764,9</b>	<b>19.491.764,4</b>	<b>27.001.521,9</b>	<b>36.686.318,3</b>	<b>37.427.900,3</b>	<b>34.845.157,5</b>	<b>34.474.587,7</b>

Produtos	Receita bruta mensal (mil reais)					
	ago	set	out	nov	dez	TOTAL
<b>I - Agricultura</b>	<b>23.409.975,2</b>	<b>17.842.481,3</b>	<b>14.758.681,6</b>	<b>11.806.075,4</b>	<b>8.024.600,0</b>	<b>208.986.267,2</b>
Oleaginosas	7.032.635,6	3.791.018,2	2.023.002,0	1.358.282,7	782.334,8	68.361.452,2
Cereais	3.694.587,4	3.112.530,7	3.191.453,6	2.534.556,6	2.150.434,1	38.576.885,1
Fibras	591.195,1	469.253,4	324.375,9	208.081,2	134.774,3	6.337.253,0
Frutas	1.762.228,4	1.452.354,5	1.239.176,5	1.046.230,1	755.986,4	16.287.558,5
Hortícolas	1.861.013,5	1.135.136,6	696.957,1	453.085,2	623.549,8	9.553.158,6
Outros	8.468.315,1	7.882.187,9	7.283.716,4	6.205.839,7	3.577.520,5	69.869.959,8
<b>II - Pecuária</b>	<b>12.026.148,5</b>	<b>12.027.876,8</b>	<b>13.130.702,1</b>	<b>13.090.993,0</b>	<b>13.465.254,8</b>	<b>138.871.536,6</b>
Carne de bovinos	4.547.659,8	4.379.012,6	4.960.955,0	4.845.590,7	4.353.474,1	51.811.894,6
Carne de frango	3.205.313,7	3.767.566,7	3.903.391,1	3.971.557,7	4.564.756,7	38.939.626,6
Carne de suínos	1.369.601,8	1.156.888,7	1.439.202,6	1.430.857,8	1.513.077,4	14.321.995,6
Leite	2.295.966,4	2.159.189,3	2.251.353,4	2.264.960,1	2.420.935,0	27.056.315,4
Ovos	607.606,8	565.219,5	575.800,0	578.026,6	613.011,6	6.741.704,4
<b>Agropecuária</b>	<b>35.436.123,7</b>	<b>29.870.358,2</b>	<b>27.889.383,7</b>	<b>24.897.068,4</b>	<b>21.489.854,9</b>	<b>347.857.803,9</b>

Fonte: Conab - Suinf



Detalhe de coqueiro carregado de coco - Foto: Rubens Chaves / Pulsar Imagens

## **ANEXO ESTATÍSTICO DA PARTE IV**

---





## LISTA DAS TABELAS INCLUÍDAS

- Tabela 4.2 - Receita mensal por produto e por estado - todos os produtos - 2012
- Tabela 4.3 - Receita mensal por grupo de produto e por estado - oleaginosas - 2012
- Tabela 4.4 - Receita mensal por produto e por estado - amendoim - 2012
- Tabela 4.5 - Receita mensal por produto e por estado - canola - 2012
- Tabela 4.6 - Receita mensal por produto e por estado - feijão - 2012
- Tabela 4.7 - Receita mensal por produto e por estado - girassol - 2012
- Tabela 4.8 - Receita mensal por produto e por estado - mamona - 2012
- Tabela 4.9 - Receita mensal por produto e por estado - soja - 2012
- Tabela 4.10 - Receita mensal por grupo de produto e por estado - cereais - 2012
- Tabela 4.11 - Receita mensal por produto e por estado - arroz - 2012
- Tabela 4.12 - Receita mensal por produto e por estado - aveia - 2012
- Tabela 4.13 - Receita mensal por produto e por estado - centeio - 2012
- Tabela 4.14 - Receita mensal por produto e por estado - cevada - 2012
- Tabela 4.15 - Receita mensal por produto e por estado - milho - 2012
- Tabela 4.16 - Receita mensal por produto e por estado - sorgo - 2012
- Tabela 4.17 - Receita mensal por produto e por estado - trigo - 2012
- Tabela 4.18 - Receita mensal por produto e por estado - triticale - 2012
- Tabela 4.19 - Receita mensal por grupo de produto e por estado - fibras - 2012
- Tabela 4.20 - Receita mensal por produto e por estado - algodão em pluma - 2012
- Tabela 4.21 - Receita mensal por produto e por estado - juta/malva - 2012
- Tabela 4.22 - Receita mensal por produto e por estado - sisal - 2012
- Tabela 4.23 - Receita mensal por grupo de produto e por estado - frutas - 2012
- Tabela 4.24 - Receita mensal por produto e por estado - abacaxi - 2012
- Tabela 4.25 - Receita mensal por produto e por estado - banana - 2012
- Tabela 4.26 - Receita mensal por produto e por estado - laranja - 2012
- Tabela 4.27 - Receita mensal por produto e por estado - maçã - 2012
- Tabela 4.28 - Receita mensal por produto e por estado - manga - 2012
- Tabela 4.29 - Receita mensal por produto e por estado - uva - 2012
- Tabela 4.30 - Receita mensal por grupo de produto e por estado - hortícolas - 2012
- Tabela 4.31 - Receita mensal por produto e por estado - alho - 2012
- Tabela 4.32 - Receita mensal por produto e por estado - batata - 2012
- Tabela 4.33 - Receita mensal por produto e por estado - cebola - 2012
- Tabela 4.34 - Receita mensal por produto e por estado - tomate - 2012
- Tabela 4.35 - Receita mensal por grupo de produto e por estado - outros - 2012
- Tabela 4.36 - Receita mensal por produto e por estado - cacau - 2012

- Tabela 4.37 - Receita mensal por produto e por estado - café - 2012
- Tabela 4.38 - Receita mensal por produto e por estado - cana-de-açúcar - 2012
- Tabela 4.39 - Receita mensal por produto e por estado - castanha de caju - 2012
- Tabela 4.40 - Receita mensal por produto e por estado - cera de carnaúba - 2012
- Tabela 4.41 - Receita mensal por produto e por estado - coco - 2012
- Tabela 4.42 - Receita mensal por produto e por estado - fumo - 2012
- Tabela 4.43 - Receita mensal por produto e por estado - mandioca - 2012
- Tabela 4.44 - Receita mensal por grupo de produto e por estado - produtos agrícolas - 2012
- Tabela 4.45 - Receita mensal por subgrupo de produto e por estado - produtos pecuários - 2012
- Tabela 4.46 - Receita mensal por produto e por estado - carne de bovinos (bois, vacas e novilhos) - 2012
- Tabela 4.47 - Receita mensal por produto e por estado - carne de boi - 2012
- Tabela 4.48 - Receita mensal por produto e por estado - carne de vaca - 2012
- Tabela 4.49 - Receita mensal por produto e por estado - carne de frango - 2012
- Tabela 4.50 - Receita mensal por produto e por estado - carne de suíno - 2012
- Tabela 4.51 - Receita mensal por produto e por estado - leite de vaca - 2012
- Tabela 4.52 - Receita mensal por produto e por estado - ovo de galinha - 2012

**Tabela 4.2 - Receita mensal por produto e por estado - todos os produtos - 2012**

Estados	Receita mensal por produto - R\$ mil												Total
	jan	fev	mar	abr	mai	jun	jul	ago	set	out	nov	dez	
Acre	86.222,15	91.640,10	95.105,76	114.269,78	133.030,62	147.647,24	155.668,66	182.348,52	157.802,98	150.711,79	102.865,64	94.843,93	1.512.157,17
Alagoas	398.107,34	297.975,70	157.049,75	53.534,45	53.866,00	63.388,69	69.633,74	91.797,53	275.274,01	439.640,73	407.591,27	407.153,58	2.715.012,80
Amapá	8.723,39	9.339,05	9.776,11	9.564,87	8.766,55	9.443,61	9.707,31	12.276,55	12.732,59	13.748,90	15.135,91	15.258,65	134.473,50
Amazonas	94.099,96	92.248,13	94.011,94	88.734,21	91.305,71	121.213,59	128.425,44	137.984,92	133.022,84	123.078,33	100.061,40	105.759,94	1.309.946,41
Bahia	743.176,53	999.759,24	1.473.023,43	1.931.989,72	1.723.639,75	1.345.038,21	1.231.406,60	1.098.419,13	983.100,42	940.346,07	821.415,22	709.909,95	14.001.224,28
Ceará	176.087,90	163.201,76	157.482,47	143.211,89	166.793,58	195.749,35	197.802,64	196.645,40	212.575,05	234.133,35	229.723,17	234.413,26	2.307.819,81
Distrito Federal	57830,95	81.520,50	107.116,28	171.169,79	136.108,00	108.821,20	102.390,51	129.414,60	112.093,12	95.097,84	87.240,44	92.470,68	1.281.273,91
Espirito Santo	389.225,51	325.229,18	367.738,04	421.514,91	483.854,32	566.274,39	663.868,34	640.027,17	546.883,87	463.921,57	448.649,62	398.602,60	5.715.789,53
Goiás	1.145.512,13	1.174.102,94	2.410.319,10	3.525.356,11	3.805.015,25	3.416.848,11	3.358.299,19	3.749.418,30	2.659.253,15	2.165.263,31	1.847.565,82	1.483.555,75	0.740.509,16
Maranhão	137.090,82	171.279,15	383.266,57	763.924,29	754.962,05	592.420,35	428.479,54	357.247,14	251.086,83	220.364,73	171.728,09	150.629,79	4.382.479,35
Mato Grosso	1.243.977,99	1.817.459,27	3.223.068,95	6.611.355,86	5.408.770,74	4.466.380,49	5.005.658,02	4.706.852,10	3.446.748,36	3.027.072,81	2.509.627,13	1.525.031,67	42.991.953,38
Mato Grosso do Sul	738.464,03	702.287,32	1.293.336,36	2.124.905,32	2.212.905,11	2.277.493,69	2.052.703,19	2.054.231,99	1.502.404,21	1.402.247,50	1.288.800,87	1.138.353,05	18.788.132,63
Minas Gerais	2.353.980,78	2.402.596,75	2.847.026,11	3.731.795,40	4.346.235,64	4.169.073,78	4.306.599,17	4.510.382,78	3.830.517,74	3.503.920,38	3.094.184,46	2.668.577,99	1.764.890,98
Pará	576.147,56	622.402,75	728.934,70	703.147,42	720.922,47	786.209,68	765.557,40	758.098,61	714.126,21	767.133,94	738.440,87	661.652,11	8.542.773,73
Paraíba	146.134,70	171.485,48	218.148,57	250.611,10	196.176,99	91.835,37	64.508,65	114.645,32	127.052,36	139.199,69	133.558,30	141.709,37	1.795.065,90
Paraná	2.701.027,41	2.760.080,22	3.592.533,86	5.011.098,75	4.396.547,31	4.091.664,41	3.700.486,20	4.272.761,32	3.925.422,11	3.932.608,46	3.406.868,31	3.609.459,81	45.400.558,18
Pernambuco	348.549,12	289.871,80	265.236,06	238.445,35	263.573,22	253.572,01	244.057,60	344.482,51	473.837,66	542.010,67	501.201,67	413.332,15	4.178.169,82
Piauí	75.562,48	95.595,82	233.754,28	481.561,62	516.751,10	344.729,35	241.363,07	223.316,25	140.152,61	124.634,33	106.995,58	87.686,22	2.672.102,72
Rio de Janeiro	121.993,04	112.523,81	116.007,50	113.772,73	143.823,41	171.375,58	249.682,86	242.599,08	193.254,29	193.539,90	189.023,62	188.805,72	2.036.401,53
Rio Grande do Norte	83.899,65	62.451,55	58.452,45	58.192,54	58.152,79	71.648,07	87.025,49	122.454,76	135.435,22	136.022,06	124.978,20	118.224,25	1.116.937,05
Rio Grande do Sul	2.466.402,40	2.707.208,11	3.561.740,09	3.430.932,53	3.538.952,52	3.448.659,96	3.050.442,18	2.838.470,17	2.394.392,11	2.052.822,40	2.107.238,97	2.519.581,45	34.116.842,88
Rondônia	370.054,34	412.669,59	543.969,83	495.241,96	531.439,45	513.825,76	472.609,13	449.419,61	412.481,26	454.806,59	486.482,56	366.027,54	5.509.027,61
Roraima	23.220,15	30.077,14	31.143,03	25.943,61	23.328,11	20.853,63	24.804,80	30.356,47	37.665,90	47.023,19	41.633,48	45.016,27	381.065,77
Santa Catarina	1.498.177,44	1.676.590,25	2.079.599,41	1.929.951,88	1.803.925,00	1.624.479,73	1.487.406,73	1.454.297,92	1.290.652,67	1.276.679,67	1.222.346,34	1.293.632,25	18.637.739,28
São Paulo	1.922.858,32	1.941.574,50	2.557.119,52	3.672.751,99	5.174.754,89	5.325.706,24	5.840.103,23	6.185.245,60	5.438.133,00	4.987.015,20	4.360.867,14	2.687.137,75	50.093.267,39
Sergipe	105.543,26	89.098,58	95.012,87	72.771,58	72.213,12	85.170,48	102.238,54	157.382,90	198.244,31	250.935,95	163.308,34	131.598,23	1.523.518,16
Tocantins	335.745,59	191.495,69	301.548,83	510.568,60	662.086,64	535.634,57	433.659,46	375.547,04	266.013,26	205.404,36	189.535,99	201.430,91	4.208.670,94
<b>Todos</b>	<b>8.347.764,94</b>	<b>19.491.764,39</b>	<b>27.001.521,87</b>	<b>36.686.318,26</b>	<b>37.427.900,34</b>	<b>34.845.151,54</b>	<b>34.474.587,68</b>	<b>35.436.123,71</b>	<b>29.870.358,16</b>	<b>27.889.383,71</b>	<b>24.897.068,40</b>	<b>1.489.854,88</b>	<b>347.857.803,87</b>

Fonte: Conab - Suinf

**Tabela 4.3 - Receita mensal por grupo de produtos e por estado - oleaginosas - 2012**

Estados	Receita mensal por produto - R\$ mil												Total
	jan	fev	mar	abr	mai	jun	jul	ago	set	out	nov	dez	
Acre	-	-	-	-	2.279,37	5.014,61	10.114,21	6.135,99	3.145,79	-	-	-	26.689,96
Alagoas	-	-	-	-	-	2.351,22	4.960,50	11.158,53	17.061,69	10.125,21	7.600,10	-	53.257,25
Amapá	-	-	-	-	-	190,13	291,11	631,49	440,35	302,63	121,17	-	1.976,86
Amazonas	-	-	-	-	-	1.933,88	3.096,53	5.307,69	3.886,67	2.826,67	1.236,67	-	18.288,09
Bahia	125.352,93	451.071,67	795.300,06	612.183,52	569.953,31	191.052,25	88.366,30	62.756,99	34.934,14	16.707,77	10.690,84	9.170,60	2.967.540,39
Ceará	-	20,55	3.551,03	10.599,95	27.497,26	18.430,35	13.044,83	7.791,28	867,24	635,33	412,11	284,85	83.134,80
Distrito Federal	8.539,84	17.140,13	25.433,60	61.803,52	48.491,29	31.646,93	26.092,66	26.317,58	15.296,95	9.005,92	3.558,27	5.642,84	278.969,52
Espirito Santo	2.883,83	3.057,40	1.960,00	3.911,83	9.935,52	8.546,42	6.206,67	3.006,97	762,56	-	221,69	1.170,55	41.663,44
Goiás	39.991,08	79.662,59	805.785,45	1.872.238,02	1.708.497,51	1.235.075,92	968.236,31	862.717,42	274.704,71	133.731,04	21.768,09	18.608,64	8.021.016,79
Maranhão	3.037,29	8.768,69	108.977,78	337.171,36	387.184,71	248.773,57	139.198,93	111.116,96	31.691,48	18.321,66	-	-	1.394.242,43
Mato Grosso	3.721,41	716.854,89	2.085.071,77	3.944.985,10	3.626.144,13	2.215.221,85	2.949.694,98	2.648.453,97	1.373.446,45	754.114,08	481.761,92	1.086,60	20.800.557,13
Mato Grosso do Sul	1.608,50	2.621,10	432.208,82	1.103.976,22	1.038.756,81	717.076,61	563.497,34	485.330,44	128.929,20	57.559,76	1.282,10	766,40	4.533.613,30
Minas Gerais	117.509,52	150.803,38	329.635,10	518.063,95	913.466,12	712.343,09	532.497,26	490.231,82	320.674,81	143.389,56	78.418,47	48.252,66	4.355.285,74
Pará	-	-	-	6.635,36	13.853,12	68.509,85	125.112,63	78.365,93	56.367,84	37.085,57	15.750,55	-	401.680,86
Paraíba	-	-	365,93	1.434,55	3.549,84	2.339,57	1.518,50	979,02	484,46	40,40	20,70	-	10.732,98
Paraná	331.415,33	631.804,08	1.194.234,76	2.458.483,43	1.764.576,76	1.507.924,40	987.189,31	809.462,76	695.553,28	555.515,57	566.837,49	473.500,99	11.976.498,17
Pernambuco	-	-	2.105,87	6.245,96	17.299,06	15.841,10	14.148,99	19.380,64	21.336,78	13.023,37	8.506,63	79,64	117.968,02
Piauí	5.586,48	15.208,83	88.740,45	273.447,63	323.059,74	215.868,85	135.700,02	119.890,38	31.799,42	15.882,46	4,75	1.926,52	1.227.115,53
Rio de Janeiro	449,10	1.120,19	792,72	571,10	806,26	1.401,84	934,56	601,92	288,10	-	-	425,10	7.390,88
Rio Grande do Norte	-	-	-	411,67	1.710,00	3.990,00	2.508,00	902,50	481,33	-	-	-	10.003,50
Rio Grande do Sul	42.322,98	252.030,18	416.402,68	841.214,65	1.056.341,88	1.343.557,02	1.034.374,01	754.483,52	478.919,52	89.389,13	20.156,19	41.098,00	6.370.289,75
Rondônia	-	30.043,00	100.528,50	96.215,69	74.769,68	64.764,54	51.747,99	22.423,29	9.006,64	-	-	-	449.499,32
Roraima	632,74	161,89	-	-	628,00	1.478,75	1.078,17	2.674,36	4.244,12	2.297,01	1.724,58	1.118,00	16.037,62
Santa Catarina	18.070,47	79.974,82	157.982,99	188.030,23	200.826,03	247.975,03	146.955,74	132.333,81	81.359,93	25.485,03	9.006,99	15.720,32	1.303.721,40
São Paulo	104.985,61	160.251,63	257.151,64	445.273,63	359.197,47	254.185,67	229.774,05	214.775,56	142.844,56	119.259,04	122.302,06	163.483,07	2.573.483,99
Sergipe	-	-	-	-	-	2.790,30	6.405,44	15.897,73	17.724,20	12.662,46	5.354,70	-	60.834,84
Tocantins	144.858,78	-	47.029,57	205.582,15	297.852,30	215.925,45	157.249,31	139.507,09	44.766,00	5.642,39	1.546,60	-	1.259.959,63
<b>Todos</b>	<b>950.965,89</b>	<b>2.600.595,02</b>	<b>6.853.258,72</b>	<b>12.988.479,52</b>	<b>12.446.676,17</b>	<b>9.334.209,20</b>	<b>8.199.994,33</b>	<b>7.032.635,64</b>	<b>3.791.018,21</b>	<b>2.023.002,05</b>	<b>1.358.282,66</b>	<b>782.334,78</b>	<b>68.361.452,18</b>

Fonte: Conab - Suinif  
Nota: Grupo das oleaginosas: amendoim, canola, feijão, girassol, mamona e soja



**Tabela 4.4 - Receita mensal por produto e por estado - amendoim - 2012**

Estados	Receita mensal por produto - R\$ mil												Total	
	jan	fev	mar	abr	mai	jun	jul	ago	set	out	nov	dez		
Acre	-	-	-	-	-	-	-	-	-	-	-	-	-	-
Alagoas	-	-	-	-	-	-	-	-	-	-	-	-	-	-
Amapá	-	-	-	-	-	-	-	-	-	-	-	-	-	-
Amazonas	-	-	-	-	-	-	-	-	-	-	-	-	-	-
Bahia	-	-	-	-	-	-	-	-	-	-	-	-	-	-
Ceará	-	-	-	49,63	100,00	175,00	75,00	60,00	40,00	-	-	-	-	499,63
Distrito Federal	-	-	-	-	-	-	-	-	-	-	-	-	-	-
Espirito Santo	-	-	-	-	-	-	-	-	-	-	-	-	-	-
Goiás	-	-	-	-	-	-	-	-	-	-	-	-	-	-
Maranhão	-	-	-	-	-	-	-	-	-	-	-	-	-	-
Mato Grosso	-	-	-	-	28,00	49,00	35,00	21,00	7,00	-	-	-	-	140,00
Mato Grosso do Sul	-	-	-	-	-	-	-	-	-	-	-	-	-	-
Minas Gerais	-	-	-	-	1.051,56	2.770,20	3.626,64	2.434,32	1.247,76	619,20	-	-	-	11.749,68
Pará	-	-	-	-	-	-	-	-	-	-	-	-	-	-
Paraíba	-	-	-	-	21,04	43,20	129,65	106,20	61,20	40,40	20,70	-	-	422,39
Paraná	-	483,84	1.049,34	2.584,17	1.769,09	1.100,39	1.227,26	1.009,15	748,80	636,42	-	-	-	10.608,46
Pernambuco	-	-	-	-	-	-	-	-	-	-	-	-	-	-
Piauí	-	-	-	-	-	-	-	-	-	-	-	-	-	-
Rio de Janeiro	-	-	-	-	-	-	-	-	-	-	-	-	-	-
Rio Grande do Norte	-	-	-	-	-	-	-	-	-	-	-	-	-	-
Rio Grande do Sul	792,66	1.247,40	1.803,56	1.665,58	1.430,88	788,04	439,45	289,08	321,75	-	-	-	-	8.778,40
Rondônia	-	-	-	-	-	-	-	-	-	-	-	-	-	-
Roraima	-	-	-	-	-	-	-	-	-	-	-	-	-	-
Santa Catarina	-	-	-	-	-	-	-	-	-	-	-	-	-	-
São Paulo	28.865,59	45.719,94	55.901,38	43.508,23	33.771,85	29.064,94	28.185,71	21.284,07	18.182,64	14.436,99	10.468,92	10.254,88	-	339.585,12
Sergipe	-	-	-	-	-	-	518,59	849,60	979,20	646,40	331,20	-	-	3.324,99
Tocantins	-	-	1.232,53	2.790,97	4.505,98	2.293,00	1.889,40	-	-	-	-	-	-	12.771,88
<b>Todos</b>	<b>29.658,25</b>	<b>47.451,18</b>	<b>59.986,81</b>	<b>50.598,57</b>	<b>42.618,40</b>	<b>36.283,77</b>	<b>36.126,70</b>	<b>26.053,42</b>	<b>21.588,35</b>	<b>16.379,41</b>	<b>10.820,82</b>	<b>10.254,88</b>	-	<b>387.820,55</b>

Fonte: Conab - Suinf

**Tabela 4.5 - Receita mensal por produto e por estado - canola - 2012**

Estados	Receita mensal por produto - R\$ mil												Total		
	jan	fev	mar	abr	mai	jun	jul	ago	set	out	nov	dez			
Acre	-	-	-	-	-	-	-	-	-	-	-	-	-	-	-
Alagoas	-	-	-	-	-	-	-	-	-	-	-	-	-	-	-
Amapá	-	-	-	-	-	-	-	-	-	-	-	-	-	-	-
Amazonas	-	-	-	-	-	-	-	-	-	-	-	-	-	-	-
Bahia	-	-	-	-	-	-	-	-	-	-	-	-	-	-	-
Ceará	-	-	-	-	-	-	-	-	-	-	-	-	-	-	-
Distrito Federal	-	-	-	-	-	-	-	-	-	-	-	-	-	-	-
Espirito Santo	-	-	-	-	-	-	-	-	-	-	-	-	-	-	-
Goiás	-	-	-	-	-	-	-	-	-	-	-	-	-	-	-
Maranhão	-	-	-	-	-	-	-	-	-	-	-	-	-	-	-
Mato Grosso	-	-	-	-	-	-	-	-	-	-	-	-	-	-	-
Mato Grosso do Sul	80,00	-	-	-	-	-	-	758,80	1.083,74	602,08	431,64	2.956,26			
Minas Gerais	-	-	-	-	-	-	-	-	-	-	-	-	-	-	-
Pará	-	-	-	-	-	-	-	-	-	-	-	-	-	-	-
Paraíba	-	-	-	-	-	-	-	-	-	-	-	-	-	-	-
Paraná	520,00	-	-	-	-	-	-	4.932,20	7.044,31	3.913,52	2.805,66	19.215,69			
Pernambuco	-	-	-	-	-	-	-	-	-	-	-	-	-	-	-
Piauí	-	-	-	-	-	-	-	-	-	-	-	-	-	-	-
Rio de Janeiro	-	-	-	-	-	-	-	-	-	-	-	-	-	-	-
Rio Grande do Norte	-	-	-	-	-	-	-	-	-	-	-	-	-	-	-
Rio Grande do Sul	1.152,26	-	-	-	-	-	-	10.118,43	12.675,69	7.270,21	5.483,83	36.700,42			
Rondônia	-	-	-	-	-	-	-	-	-	-	-	-	-	-	-
Roraima	-	-	-	-	-	-	-	-	-	-	-	-	-	-	-
Santa Catarina	10,26	-	-	-	-	-	-	90,08	112,84	64,72	48,82	326,71			
São Paulo	-	-	-	-	-	-	-	-	-	-	-	-	-	-	-
Sergipe	-	-	-	-	-	-	-	-	-	-	-	-	-	-	-
Tocantins	-	-	-	-	-	-	-	-	-	-	-	-	-	-	-
<b>Todos</b>	<b>1.762,52</b>	<b>-</b>	<b>-</b>	<b>-</b>	<b>-</b>	<b>-</b>	<b>-</b>	<b>15.899,50</b>	<b>20.916,58</b>	<b>11.850,53</b>	<b>8.769,95</b>	<b>59.199,08</b>			

Fonte: Conab - Suinf

**Tabela 4.6 - Receita mensal por produto e por estado - feijão - 2012**

Estados	Receita mensal por produto - R\$ mil												Total
	jan	fev	mar	abr	mai	jun	jul	ago	set	out	nov	dez	
Acre	-	-	-	-	2.279,37	5.014,61	10.114,21	6.135,99	3.145,79	-	-	-	26.689,96
Alagoas	-	-	-	-	-	2.351,22	4.960,50	11.158,53	17.061,69	10.125,21	7.600,10	-	53.257,25
Amapá	-	-	-	-	-	190,13	291,11	631,49	440,35	302,63	121,17	-	1.976,86
Amazonas	-	-	-	-	-	1.933,88	3.096,53	5.307,69	3.886,67	2.826,67	1.236,67	-	18.288,09
Bahia	14.333,23	28.672,36	46.393,17	73.198,18	47.206,88	31.137,03	9.649,68	19.854,04	31.119,85	14.260,72	9.018,80	7.729,20	332.573,17
Ceará	-	-	3.509,92	10.529,77	27.240,50	17.942,20	12.280,89	6.948,40	420,14	290,86	161,59	96,95	79.421,22
Distrito Federal	8.539,84	17.140,13	10.649,60	19.340,59	10.545,69	5.686,93	6.072,66	8.342,11	10.706,28	6.846,98	3.558,27	5.642,84	113.071,92
Espirito Santo	2.883,83	3.057,40	1.960,00	3.911,83	9.935,52	8.546,42	6.206,67	3.006,97	762,56	-	221,69	1.170,55	41.663,44
Goiás	39.991,08	79.662,59	79.653,45	76.656,61	79.142,92	75.999,28	70.151,68	88.797,16	75.459,61	41.616,80	21.768,09	18.608,64	747.507,90
Maranhão	3.037,29	8.768,69	10.293,91	8.908,29	9.593,45	6.036,33	4.344,91	3.233,75	1.105,86	-	-	-	55.322,47
Mato Grosso	3.721,41	14.591,61	38.111,79	77.930,59	150.796,44	113.816,70	90.589,60	64.265,92	41.367,93	11.629,29	-	1.086,60	607.907,86
Mato Grosso do Sul	1.528,50	2.621,10	1.962,05	1.576,88	6.275,65	16.814,82	11.547,89	5.521,88	4.105,49	-	135,02	334,76	52.424,03
Minas Gerais	117.388,77	150.545,50	111.812,41	128.480,09	143.503,59	189.300,42	118.399,32	113.488,65	124.970,19	65.435,62	37.753,10	45.540,66	1.346.618,33
Pará	-	-	-	6.635,36	13.853,12	23.316,76	18.405,85	11.362,77	2.156,72	-	-	-	75.730,58
Paraíba	-	-	365,93	1.434,55	3.528,80	2.296,37	1.388,85	872,82	423,26	-	-	-	10.310,59
Paraná	251.821,87	226.689,36	124.399,80	46.257,85	119.361,38	212.510,48	125.100,01	1.431,84	1.955,50	44.361,55	61.347,28	94.239,26	1.309.476,18
Pernambuco	-	-	2.105,87	6.245,96	17.299,06	15.801,28	14.069,35	19.269,14	21.161,57	12.880,01	8.403,09	-	117.235,34
Piauí	5.586,48	15.208,83	15.126,99	12.715,04	10.644,03	6.004,32	674,28	385,30	-	-	-	1.926,52	68.271,79
Rio de Janeiro	449,10	1.120,19	792,72	571,10	806,26	1.401,84	934,56	601,92	288,10	-	-	425,10	7.390,88
Rio Grande do Norte	-	-	-	411,67	1.710,00	3.990,00	2.508,00	902,50	481,33	-	-	-	10.003,50
Rio Grande do Sul	39.812,85	21.475,13	20.058,50	23.298,19	19.835,27	10.294,21	6.806,66	3.526,66	-	6.411,07	12.885,97	35.614,17	200.018,70
Rondônia	-	-	-	5.701,52	16.717,36	25.092,38	14.463,86	12.532,21	9.006,64	-	-	-	83.513,96
Roraima	-	-	-	-	628,00	1.478,75	1.078,17	789,36	311,36	-	-	-	4.285,64
Santa Catarina	18.060,22	32.846,77	52.877,88	57.104,49	42.343,84	20.077,32	5.072,52	2.670,18	-	-	8.942,27	15.671,50	255.666,98
São Paulo	76.120,02	57.113,81	58.544,44	82.307,67	54.017,06	45.139,49	32.845,94	37.944,76	40.127,58	63.385,63	93.082,64	153.228,19	793.857,23
Sergipe	-	-	-	-	-	2.790,30	5.886,85	15.048,13	16.745,00	12.016,06	5.023,50	-	57.509,85
Tocantins	-	-	-	6.004,51	15.210,56	22.308,24	18.360,62	15.875,83	10.612,98	5.642,39	1.546,60	-	95.561,72
<b>Todos</b>	<b>583.274,49</b>	<b>659.513,45</b>	<b>578.618,43</b>	<b>649.220,73</b>	<b>802.474,75</b>	<b>867.271,69</b>	<b>595.301,14</b>	<b>459.906,00</b>	<b>417.822,45</b>	<b>298.031,49</b>	<b>272.805,85</b>	<b>381.314,95</b>	<b>6.565.555,43</b>

Fonte: Conab - Suinf

**Tabela 4.7 - Receita mensal por produto e por estado - girassol - 2012**

Estados	Receita mensal por produto - R\$ mil												Total		
	jan	fev	mar	abr	mai	jun	jul	ago	set	out	nov	dez			
Acre	-	-	-	-	-	-	-	-	-	-	-	-	-	-	-
Alagoas	-	-	-	-	-	-	-	-	-	-	-	-	-	-	-
Amapá	-	-	-	-	-	-	-	-	-	-	-	-	-	-	-
Amazonas	-	-	-	-	-	-	-	-	-	-	-	-	-	-	-
Bahia	-	20,55	41,11	20,55	-	-	-	-	-	-	-	-	-	-	82,22
Ceará	-	20,55	41,11	20,55	-	-	-	-	-	-	-	-	-	-	82,22
Distrito Federal	-	-	-	-	-	-	-	-	-	-	-	-	-	-	-
Espirito Santo	-	-	-	-	-	-	-	-	-	-	-	-	-	-	-
Goias	-	-	-	-	1.498,67	5.929,52	3.897,08	2.350,00	1.566,67	-	-	-	-	-	15.241,94
Maranhão	-	-	-	-	-	-	-	-	-	-	-	-	-	-	-
Mato Grosso	-	-	-	-	3.295,10	12.227,60	16.078,50	10.719,00	8.932,50	5.955,00	2.977,50	-	-	-	60.185,20
Mato Grosso do Sul	-	-	-	-	-	-	487,50	2.168,00	1.353,25	813,00	545,00	-	-	-	5.366,75
Minas Gerais	-	-	-	-	-	-	-	-	-	1.428,00	2.712,00	2.712,00	-	-	6.852,00
Pará	-	-	-	-	-	-	-	-	-	-	-	-	-	-	-
Paraíba	-	-	-	-	-	-	-	-	-	-	-	-	-	-	-
Paraná	-	327,68	339,30	-	-	-	-	-	-	-	-	-	-	-	666,98
Pernambuco	-	-	-	-	-	-	-	-	-	-	-	-	-	-	-
Piauí	-	-	-	-	-	-	-	-	-	-	-	-	-	-	-
Rio de Janeiro	-	-	-	-	-	-	-	-	-	-	-	-	-	-	-
Rio Grande do Norte	-	-	-	-	-	-	-	-	-	-	-	-	-	-	-
Rio Grande do Sul	565,21	1.039,82	769,08	589,05	479,09	243,42	167,38	-	-	-	-	-	-	-	3.853,06
Rondônia	-	-	-	-	-	-	-	-	-	-	-	-	-	-	-
Roraima	-	-	-	-	-	-	-	-	-	-	-	-	-	-	-
Santa Catarina	-	-	-	-	-	-	-	-	-	-	-	-	-	-	-
São Paulo	-	-	-	-	-	-	-	-	-	-	-	-	-	-	-
Sergipe	-	-	-	-	-	-	-	-	-	-	-	-	-	-	-
Tocantins	-	-	-	-	-	-	-	-	-	-	-	-	-	-	-
<b>Todos</b>	<b>565,21</b>	<b>1.408,61</b>	<b>1.190,60</b>	<b>630,16</b>	<b>5.272,87</b>	<b>18.400,54</b>	<b>20.630,47</b>	<b>15.237,00</b>	<b>11.852,42</b>	<b>8.196,00</b>	<b>6.234,50</b>	<b>2.712,00</b>	<b>2.712,00</b>	<b>92.330,36</b>	

Fonte: Conab - Suinf

**Tabela 4.8 - Receita mensal por produto e por estado - mamona - 2012**

Estados	Receita mensal por produto - R\$ mil												Total		
	jan	fev	mar	abr	mai	jun	jul	ago	set	out	nov	dez			
Acre	-	-	-	-	-	-	-	-	-	-	-	-	-	-	-
Alagoas	-	-	-	-	-	-	-	-	-	-	-	-	-	-	-
Amapá	-	-	-	-	-	-	-	-	-	-	-	-	-	-	-
Amazonas	-	-	-	-	-	-	-	-	-	-	-	-	-	-	-
Bahia	-	-	-	1.423,65	4.587,32	5.956,94	6.917,16	4.287,41	3.814,28	2.447,05	1.672,04	1.441,40	32.547,24		
Ceará	-	-	-	-	156,76	313,16	688,94	782,89	407,10	344,47	250,52	187,89	3.131,73		
Distrito Federal	-	-	-	-	-	-	-	-	-	-	-	-	-		
Espírito Santo	-	-	-	-	-	-	-	-	-	-	-	-	-		
Goiás	-	-	-	-	-	-	-	-	-	-	-	-	-		
Maranhão	-	-	-	-	-	-	-	-	-	-	-	-	-		
Mato Grosso	-	-	-	-	-	-	-	-	-	-	-	-	-		
Mato Grosso do Sul	-	-	-	-	-	-	-	-	-	-	-	-	-		
Minas Gerais	120,75	257,88	303,24	670,15	545,14	446,41	299,64	178,86	-	-	-	-	2.822,06		
Pará	-	-	-	-	-	-	-	-	-	-	-	-	-		
Paraíba	-	-	-	-	-	-	-	-	-	-	-	-	-		
Paraná	-	-	79,20	143,85	118,80	105,60	81,00	56,64	36,00	-	-	-	621,09		
Pernambuco	-	-	-	-	-	39,82	79,64	111,50	175,21	143,35	103,53	79,64	732,69		
Piauí	-	-	-	7,70	8,98	13,10	21,40	15,81	11,40	9,50	4,75	-	92,64		
Rio de Janeiro	-	-	-	-	-	-	-	-	-	-	-	-	-		
Rio Grande do Norte	-	-	-	-	-	-	-	-	-	-	-	-	-		
Rio Grande do Sul	-	-	-	-	-	-	-	-	-	-	-	-	-		
Rondônia	-	-	-	-	-	-	-	-	-	-	-	-	-		
Roraima	-	-	-	-	-	-	-	-	-	-	-	-	-		
Santa Catarina	-	-	-	-	-	-	-	-	-	-	-	-	-		
São Paulo	-	90,67	136,00	204,00	249,33	192,67	168,98	89,60	-	-	-	-	1.131,25		
Sergipe	-	-	-	-	-	-	-	-	-	-	-	-	-		
Tocantins	-	-	-	-	-	-	-	-	-	-	-	-	-		
<b>Todos</b>	<b>120,75</b>	<b>348,55</b>	<b>518,44</b>	<b>2.449,35</b>	<b>5.666,34</b>	<b>7.067,69</b>	<b>8.256,75</b>	<b>5.522,70</b>	<b>4.443,99</b>	<b>2.944,37</b>	<b>2.030,85</b>	<b>1.708,93</b>	<b>41.078,70</b>		

Fonte: Conab - Suinf

**Tabela 4.9 - Receita mensal por produto e por estado - soja - 2012**

Estados	Receita mensal por produto - R\$ mil												Total			
	jan	fev	mar	abr	mai	jun	jul	ago	set	out	nov	dez				
Acre	-	-	-	-	-	-	-	-	-	-	-	-	-	-	-	
Alagoas	-	-	-	-	-	-	-	-	-	-	-	-	-	-	-	
Amapá	-	-	-	-	-	-	-	-	-	-	-	-	-	-	-	
Amazonas	-	-	-	-	-	-	-	-	-	-	-	-	-	-	-	
Bahia	111.019,70	422.378,76	748.865,78	537.541,14	518.159,11	153.958,28	71.799,46	38.615,55	-	-	-	-	-	-	-	2.602.337,76
Ceará	-	-	-	-	-	-	-	-	-	-	-	-	-	-	-	-
Distrito Federal	-	-	14.784,00	42.462,93	37.945,60	25.960,00	20.020,00	17.975,47	4.590,67	2.158,93	-	-	-	-	-	165.897,60
Espirito Santo	-	-	-	-	-	-	-	-	-	-	-	-	-	-	-	-
Goiás	-	-	726.132,00	1.795.581,41	1.627.855,92	1.153.147,13	894.187,55	771.570,26	197.678,44	92.114,25	-	-	-	-	-	7.258.266,95
Maranhão	-	-	98.683,87	328.263,08	377.591,26	242.737,24	134.854,02	107.883,22	30.585,62	18.321,66	-	-	-	-	-	1.338.919,95
Mato Grosso	-	702.263,28	2.046.959,98	3.867.054,51	3.472.024,59	2.089.128,55	2.842.991,88	2.573.448,05	1.323.139,03	736.529,79	478.784,42	-	-	-	-	20.132.324,07
Mato Grosso do Sul	-	-	430.246,77	1.102.399,35	1.032.481,16	700.261,79	551.461,95	477.640,56	122.711,66	55.663,02	-	-	-	-	-	4.472.866,26
Minas Gerais	-	-	217.519,45	388.913,71	768.365,83	519.826,07	410.171,67	374.129,99	194.456,85	75.906,74	37.953,37	-	-	-	-	2.987.243,67
Pará	-	-	-	-	-	45.193,09	106.706,79	67.003,16	54.211,12	37.085,57	15.750,55	-	-	-	-	325.950,28
Paraíba	-	-	-	-	-	-	-	-	-	-	-	-	-	-	-	-
Paraná	79.073,46	404.303,21	1.068.367,12	2.409.497,56	1.643.327,49	1.294.207,93	860.781,04	806.965,13	687.880,78	503.473,29	501.576,70	376.456,07	-	-	-	10.635.909,77
Pernambuco	-	-	-	-	-	-	-	-	-	-	-	-	-	-	-	-
Piauí	-	-	73.613,47	260.724,89	312.406,73	209.851,43	135.004,34	119.489,26	31.788,02	15.872,96	-	-	-	-	-	1.158.751,10
Rio de Janeiro	-	-	-	-	-	-	-	-	-	-	-	-	-	-	-	-
Rio Grande do Norte	-	-	-	-	-	-	-	-	-	-	-	-	-	-	-	-
Rio Grande do Sul	-	228.267,84	393.771,53	815.661,84	1.034.596,63	1.332.231,35	1.026.960,51	750.667,78	468.479,35	70.302,36	-	-	-	-	-	6.120.939,18
Rondônia	-	30.043,00	100.528,50	90.514,17	58.052,32	39.672,17	37.284,13	9.891,08	-	-	-	-	-	-	-	365.985,37
Roraima	632,74	161,89	-	-	-	-	-	1.885,00	3.932,76	2.297,01	1.724,58	1.118,00	-	-	-	11.751,98
Santa Catarina	-	47.128,06	105.105,11	130.925,73	158.482,19	227.897,71	141.883,22	129.663,63	81.269,86	25.372,19	-	-	-	-	-	1.047.727,71
São Paulo	-	573.272,1	142.569,82	319.253,73	271.219,23	179.788,58	168.573,43	155.457,13	84.534,34	41.436,42	18.750,50	-	-	-	-	1.438.910,39
Sergipe	-	-	-	-	-	-	-	-	-	-	-	-	-	-	-	-
Tocantins	144.858,78	-	45.797,04	196.786,67	278.135,76	191.324,22	136.999,29	123.631,26	34.153,02	-	-	-	-	-	-	1.151.686,03
<b>Todos</b>	<b>335.584,67</b>	<b>1.891.873,24</b>	<b>6.212.944,44</b>	<b>12.285.580,71</b>	<b>11.590.643,82</b>	<b>8.405.185,52</b>	<b>7.539.679,27</b>	<b>6.525.916,52</b>	<b>3.319.411,51</b>	<b>1.676.534,19</b>	<b>1.054.540,11</b>	<b>377.574,07</b>	<b>61.215.468,06</b>	<b>61.215.468,06</b>	<b>61.215.468,06</b>	<b>61.215.468,06</b>

Fonte: Conab - Suinif

**Tabela 4.10 - Receita mensal por grupo de produtos e por estado - cereais - 2012**

Estados	Receita mensal por produto - R\$ mil												Total
	jan	fev	mar	abr	mai	jun	jul	ago	set	out	nov	dez	
Acre	-	5.627,24	9.678,93	24.957,93	16.181,60	7.397,91	1.172,84	826,82	361,86	-	-	-	66.205,12
Alagoas	255,00	850,00	1.173,00	1.713,60	1.428,00	938,40	761,60	1.826,20	4.423,23	7.728,00	2.331,28	765,33	24.193,65
Amapá	-	221,03	138,41	61,72	-	-	-	139,94	568,87	1.235,37	859,71	620,69	3.845,75
Amazonas	-	2.534,61	4.831,38	11.142,56	7.533,12	3.729,21	1.182,85	775,17	343,59	-	-	-	32.072,48
Bahia	284,90	37.810,51	108.550,94	137.826,42	235.463,04	93.269,76	52.059,62	74.695,06	60.331,64	128.284,89	61.786,36	41.094,27	1.031.457,41
Ceará	-	-	-	5.147,97	15.647,75	27.038,84	17.345,09	7.768,21	3.823,04	1.911,35	-	-	78.682,25
Distrito Federal	182,83	14.666,23	22.100,00	53.040,00	30.517,13	13.400,78	2.037,25	2.003,71	2.285,90	2.083,84	1.191,40	809,81	144.318,86
Espirito Santo	-	4.080,00	6.199,79	15.580,24	10.291,72	3.607,09	225,00	172,80	101,25	40,50	-	-	40.298,38
Goiás	101.673,13	172.171,38	488.520,61	384.239,17	485.849,69	406.040,58	376.623,58	340.733,06	265.219,39	206.832,77	167.943,15	133.109,16	3.528.955,67
Maranhão	-	20.097,36	119.512,72	246.290,82	139.798,13	86.482,93	32.084,22	24.339,11	15.749,80	7.021,74	-	-	691.376,82
Mato Grosso	238.683,19	232.634,25	195.694,49	299.746,51	293.620,85	734.117,44	506.504,70	519.753,81	706.368,16	751.937,55	663.194,06	295.817,99	5.438.073,01
Mato Grosso do Sul	54.395,38	31.518,98	85.059,09	129.969,43	181.743,13	513.735,28	470.352,83	413.534,43	211.516,07	159.883,13	121.431,83	91.897,53	2.465.037,10
Minas Gerais	2.108,34	167.468,73	405.661,56	503.900,51	643.007,73	383.339,15	277.195,41	265.083,61	215.512,23	166.075,24	131.511,95	71.47,01	3.168.011,47
Pará	3.997,64	25.052,15	42.750,61	116.555,44	98.961,26	62.716,68	28.557,26	26.891,88	26.576,21	25.343,43	23.234,73	5.217,50	485.854,79
Paraíba	-	236,60	362,99	993,68	674,24	318,80	74,48	79,10	42,66	24,14	-	-	2.806,68
Paraná	432.568,14	453.297,31	587.400,01	754.644,33	653.936,47	621.403,93	620.728,63	1.258.786,19	783.608,44	929.721,73	544.557,73	548.395,59	8.189.048,50
Pernambuco	-	718,38	1.128,52	3.960,27	4.603,02	4.516,25	2.728,52	2.059,86	1.713,02	1.297,12	865,59	-	23.590,55
Piauí	-	18.564,80	89.773,03	157.972,82	135.146,23	53.603,56	9.528,66	7.399,27	5.151,19	2.158,40	-	-	479.297,95
Rio de Janeiro	-	929,76	1.768,84	4.237,91	2.735,78	1.324,45	309,96	264,21	210,49	86,40	-	-	11.867,80
Rio Grande do Norte	-	-	-	156,00	289,80	481,92	842,68	1.228,80	690,40	464,96	272,64	113,60	4.540,80
Rio Grande do Sul	619.982,28	516.942,53	776.802,71	906.300,62	686.723,31	516.320,69	455.973,30	464.091,29	502.393,83	484.953,24	632.251,69	866.365,33	7.429.100,82
Rondônia	5.556,78	11.524,07	36.834,99	52.218,21	36.917,53	22.552,52	15.342,41	14.846,50	14.339,88	28.907,06	19.422,64	7.769,06	266.231,65
Roraima	-	7.563,45	4.816,82	2.117,35	-	-	-	2.563,34	10.289,40	21.033,80	17.250,07	13.534,60	79.168,83
Santa Catarina	193.812,80	247.064,41	335.905,39	406.266,33	225.011,33	127.710,36	104.161,07	74.080,43	45.805,75	30.160,45	14.132,70	35.012,62	1.839.123,63
São Paulo	137.703,05	175.903,52	434.945,13	383.146,06	251.404,95	207.661,20	152.278,24	124.799,50	134.421,82	87.405,71	81.157,34	79.585,64	2.250.412,15
Sergipe	599,42	2.020,50	2.896,05	5.226,36	4.885,12	3.134,02	1.999,55	30.740,64	74.323,28	132.200,66	44.066,89	16.596,44	318.688,91
Tocantins	-	12.595,46	65.210,67	108.143,87	102.525,87	63.729,84	42.615,58	35.104,50	26.359,34	14.662,14	7.094,90	6.581,96	484.624,12
<b>Todos</b>	<b>1.791.802,87</b>	<b>2.162.093,27</b>	<b>3.827.716,66</b>	<b>4.715.556,15</b>	<b>4.264.896,77</b>	<b>3.958.571,60</b>	<b>3.172.685,31</b>	<b>3.694.587,42</b>	<b>3.112.530,73</b>	<b>3.191.453,60</b>	<b>2.534.556,63</b>	<b>2.150.434,14</b>	<b>38.576.885,14</b>

Fonte: Conab - Suirf  
Nota: Grupo dos cereais: arroz, aveia, centeio, cevada, milho, sorgo, trigo e triticale



**Tabela 4.11 - Receita mensal por produto e por estado - arroz - 2012**

Estados	Receita mensal por produto - R\$ mil												Total
	jan	fev	mar	abr	mai	jun	jul	ago	set	out	nov	dez	
Acre	-	445,08	1.780,30	3.560,60	2.808,26	2.048,58	1.172,84	826,82	361,86	-	-	-	13.004,33
Alagoas	255,00	850,00	1.173,00	1.713,60	1.428,00	938,40	761,60	527,00	331,50	-	-	-	7.978,10
Amapá	-	221,03	138,41	61,72	-	-	-	66,44	274,87	573,87	565,71	473,69	2.375,75
Amazonas	-	301,41	1.186,38	2.468,96	2.265,12	1.895,01	1.182,85	775,17	343,59	-	-	-	10.418,48
Bahia	284,90	1.024,67	1.624,00	2.610,46	2.358,67	1.606,83	1.133,09	813,93	562,60	-	-	-	12.019,15
Ceará	-	-	-	1.100,89	5.523,03	10.699,62	9.171,10	5.731,94	3.821,29	1.910,65	-	-	37.958,52
Distrito Federal	-	-	-	-	-	-	-	-	-	-	-	-	-
Espirito Santo	-	-	315,02	525,04	420,03	329,06	225,00	172,80	101,25	40,50	-	-	2.128,70
Goiás	-	-	11.914,97	20.449,50	16.858,68	15.016,13	9.854,06	8.612,15	5.682,91	2.988,72	-	-	91.377,11
Maranhão	-	-	40.537,90	75.182,78	66.335,45	49.751,59	32.084,22	24.339,11	15.749,80	7.021,74	-	-	311.002,57
Mato Grosso	12.722,65	19.083,98	26.946,07	22.267,72	20.512,47	18.027,60	20.088,08	25.568,32	25.542,18	26.785,38	27.554,99	24.587,29	269.686,74
Mato Grosso do Sul	3.273,00	4.799,85	7.207,33	6.194,52	5.758,66	5.098,61	5.521,91	5.913,22	5.732,84	6.449,45	6.538,54	5.266,26	67.754,19
Minas Gerais	-	-	5.935,69	9.926,31	8.001,06	6.148,69	4.139,85	3.309,31	2.068,32	827,33	-	-	40.356,56
Pará	3.997,64	6.451,45	10.366,81	26.250,61	21.735,89	16.884,61	13.154,96	10.315,07	9.024,99	7.552,33	6.313,19	5.217,50	137.465,07
Paraíba	-	-	-	3,88	20,30	37,89	32,48	20,30	14,10	7,34	-	-	136,29
Paraná	17.841,54	16.455,19	14.595,22	23.179,31	12.342,71	4.939,68	2.977,69	1.640,95	1.668,93	1.450,88	1.176,23	851,61	99.119,94
Pernambuco	-	-	-	246,73	1.260,25	2.352,47	2.016,40	1.260,25	840,17	420,08	-	-	8.396,34
Piauí	-	-	12.443,75	21.197,92	17.141,67	12.925,00	8.536,46	6.636,67	4.508,85	1.875,50	-	-	85.265,81
Rio de Janeiro	-	-	416,66	781,11	631,15	475,15	309,96	264,21	210,49	86,40	-	-	3.175,14
Rio Grande do Norte	-	-	-	-	-	61,92	247,68	640,80	441,20	408,96	272,64	113,60	2.186,80
Rio Grande do Sul	230.794,87	238.689,26	384.193,74	517.763,76	459.221,43	381.995,70	345.743,41	387.599,17	451.001,97	409.579,63	402.644,95	385.308,25	4.594.536,14
Rondônia	-	2.262,77	9.051,08	17.625,04	16.791,50	13.661,82	8.523,31	5.660,83	2.749,83	-	-	-	76.326,18
Roraima	-	7.563,45	4.816,82	2.117,35	-	-	-	2.108,34	8.469,40	16.938,80	15.430,07	12.624,60	70.068,83
Santa Catarina	118.779,78	113.611,13	90.981,59	135.897,97	57.074,99	17.290,62	5.774,32	-	-	-	-	-	539.410,40
São Paulo	-	-	6.594,50	10.696,28	8.896,78	6.818,49	4.658,00	4.097,94	2.803,71	1.248,34	-	-	45.814,03
Sergipe	599,42	2.020,50	2.896,05	5.226,36	4.885,12	3.134,02	1.999,55	1.362,72	878,47	-	-	-	23.002,20
Tocantins	-	-	39.795,94	65.681,55	52.161,91	39.320,47	27.054,02	22.398,07	14.470,58	6.562,26	-	-	267.444,80
<b>Todos</b>	<b>388.548,80</b>	<b>413.779,77</b>	<b>674.911,23</b>	<b>972.729,95</b>	<b>784.433,14</b>	<b>611.457,95</b>	<b>506.362,83</b>	<b>520.861,52</b>	<b>557.655,71</b>	<b>492.728,16</b>	<b>460.496,32</b>	<b>434.442,81</b>	<b>6.818.408,19</b>

Fonte: Conab - Suinif

**Tabela 4.12 - Receita mensal por produto e por estado - aveia - 2012**

Estados	Receita mensal por produto - R\$ mil												Total	
	jan	fev	mar	abr	mai	jun	jul	ago	set	out	nov	dez		
Acre	-	-	-	-	-	-	-	-	-	-	-	-	-	-
Alagoas	-	-	-	-	-	-	-	-	-	-	-	-	-	-
Amapá	-	-	-	-	-	-	-	-	-	-	-	-	-	-
Amazonas	-	-	-	-	-	-	-	-	-	-	-	-	-	-
Bahia	-	-	-	-	-	-	-	-	-	-	-	-	-	-
Ceará	-	-	-	-	-	-	-	-	-	-	-	-	-	-
Distrito Federal	-	-	-	-	-	-	-	-	-	-	-	-	-	-
Espirito Santo	-	-	-	-	-	-	-	-	-	-	-	-	-	-
Goiás	-	-	-	-	-	-	-	-	-	-	-	-	-	-
Maranhão	-	-	-	-	-	-	-	-	-	-	-	-	-	-
Mato Grosso	-	-	-	-	-	-	-	-	-	-	-	-	-	-
Mato Grosso do Sul	-	-	-	-	-	112,50	337,50	675,00	450,00	337,50	225,00	118,75	2.256,25	
Minas Gerais	-	-	-	-	-	-	-	-	-	-	-	-	-	-
Pará	-	-	-	-	-	-	-	-	-	-	-	-	-	-
Paraíba	-	-	-	-	-	-	-	-	-	-	-	-	-	-
Paraná	4.413,33	2.159,33	1.103,90	-	-	-	-	2.025,78	7.522,73	10.405,97	6.668,83	6.204,14	40.504,00	
Pernambuco	-	-	-	-	-	-	-	-	-	-	-	-	-	-
Piauí	-	-	-	-	-	-	-	-	-	-	-	-	-	-
Rio de Janeiro	-	-	-	-	-	-	-	-	-	-	-	-	-	-
Rio Grande do Norte	-	-	-	-	-	-	-	-	-	-	-	-	-	-
Rio Grande do Sul	30.453,43	14.900,09	6.093,80	-	-	-	-	-	-	-	6.902,57	20.549,06	78.898,95	
Rondônia	-	-	-	-	-	-	-	-	-	-	-	-	-	-
Roraima	-	-	-	-	-	-	-	-	-	-	-	-	-	-
Santa Catarina	-	-	-	-	-	-	-	-	-	-	-	-	-	-
São Paulo	-	-	-	-	-	-	-	-	-	-	-	-	-	-
Sergipe	-	-	-	-	-	-	-	-	-	-	-	-	-	-
Tocantins	-	-	-	-	-	-	-	-	-	-	-	-	-	-
<b>Todos</b>	<b>34.866,76</b>	<b>17.059,43</b>	<b>7.197,69</b>	<b>-</b>	<b>-</b>	<b>112,50</b>	<b>337,50</b>	<b>2.700,78</b>	<b>7.972,73</b>	<b>10.743,47</b>	<b>13.796,40</b>	<b>26.871,95</b>	<b>121.659,20</b>	

Fonte: Conab - Suinf

**Tabela 4.13 - Receita mensal por produto e por estado - centeio - 2012**

Estados	Receita mensal por produto - R\$ mil												Total		
	jan	fev	mar	abr	mai	jun	jul	ago	set	out	nov	dez			
Acre	-	-	-	-	-	-	-	-	-	-	-	-	-	-	-
Alagoas	-	-	-	-	-	-	-	-	-	-	-	-	-	-	-
Amapá	-	-	-	-	-	-	-	-	-	-	-	-	-	-	-
Amazonas	-	-	-	-	-	-	-	-	-	-	-	-	-	-	-
Bahia	-	-	-	-	-	-	-	-	-	-	-	-	-	-	-
Ceará	-	-	-	-	-	-	-	-	-	-	-	-	-	-	-
Distrito Federal	-	-	-	-	-	-	-	-	-	-	-	-	-	-	-
Espirito Santo	-	-	-	-	-	-	-	-	-	-	-	-	-	-	-
Goiás	-	-	-	-	-	-	-	-	-	-	-	-	-	-	-
Maranhão	-	-	-	-	-	-	-	-	-	-	-	-	-	-	-
Mato Grosso	-	-	-	-	-	-	-	-	-	-	-	-	-	-	-
Mato Grosso do Sul	-	-	-	-	-	-	-	-	-	-	-	-	-	-	-
Minas Gerais	-	-	-	-	-	-	-	-	-	-	-	-	-	-	-
Pará	-	-	-	-	-	-	-	-	-	-	-	-	-	-	-
Paraíba	-	-	-	-	-	-	-	-	-	-	-	-	-	-	-
Paraná	75,17	46,64	36,30	18,79	15,84	12,10	-	-	24,06	41,07	112,93	61,60	-	-	444,50
Pernambuco	-	-	-	-	-	-	-	-	-	-	-	-	-	-	-
Piauí	-	-	-	-	-	-	-	-	-	-	-	-	-	-	-
Rio de Janeiro	-	-	-	-	-	-	-	-	-	-	-	-	-	-	-
Rio Grande do Norte	-	-	-	-	-	-	-	-	-	-	-	-	-	-	-
Rio Grande do Sul	180,40	127,20	70,40	-	-	-	-	-	-	89,60	190,40	336,00	-	-	994,00
Rondônia	-	-	-	-	-	-	-	-	-	-	-	-	-	-	-
Roraima	-	-	-	-	-	-	-	-	-	-	-	-	-	-	-
Santa Catarina	-	-	-	-	-	-	-	-	-	-	-	-	-	-	-
São Paulo	-	-	-	-	-	-	-	-	-	-	-	-	-	-	-
Sergipe	-	-	-	-	-	-	-	-	-	-	-	-	-	-	-
Tocantins	-	-	-	-	-	-	-	-	-	-	-	-	-	-	-
<b>Todos</b>	<b>255,57</b>	<b>173,84</b>	<b>106,70</b>	<b>18,79</b>	<b>15,84</b>	<b>12,10</b>	<b>-</b>	<b>-</b>	<b>24,06</b>	<b>130,67</b>	<b>303,33</b>	<b>397,60</b>	<b>-</b>	<b>-</b>	<b>1.438,50</b>

Fonte: Conab - Suinf

**Tabela 4.14 - Receita mensal por produto e por estado - cevada - 2012**

Estados	Receita mensal por produto - R\$ mil												Total	
	jan	fev	mar	abr	mai	jun	jul	ago	set	out	nov	dez		
Acre	-	-	-	-	-	-	-	-	-	-	-	-	-	-
Alagoas	-	-	-	-	-	-	-	-	-	-	-	-	-	-
Amapá	-	-	-	-	-	-	-	-	-	-	-	-	-	-
Amazonas	-	-	-	-	-	-	-	-	-	-	-	-	-	-
Bahia	-	-	-	-	-	-	-	-	-	-	-	-	-	-
Ceará	-	-	-	-	-	-	-	-	-	-	-	-	-	-
Distrito Federal	-	-	-	-	-	-	-	-	-	-	-	-	-	-
Espirito Santo	-	-	-	-	-	-	-	-	-	-	-	-	-	-
Goiás	-	-	-	-	-	-	-	-	-	-	-	-	-	-
Maranhão	-	-	-	-	-	-	-	-	-	-	-	-	-	-
Mato Grosso	-	-	-	-	-	-	-	-	-	-	-	-	-	-
Mato Grosso do Sul	-	-	-	-	-	-	-	-	-	-	-	-	-	-
Minas Gerais	-	-	-	-	-	-	-	-	-	-	-	-	-	-
Pará	-	-	-	-	-	-	-	-	-	-	-	-	-	-
Paraíba	-	-	-	-	-	-	-	-	-	-	-	-	-	-
Paraná	33.625,27	6.823,18	2.914,44	-	-	-	-	-	-	5.284,46	19.511,10	34.801,15	102.959,60	
Pernambuco	-	-	-	-	-	-	-	-	-	-	-	-	-	
Piauí	-	-	-	-	-	-	-	-	-	-	-	-	-	
Rio de Janeiro	-	-	-	-	-	-	-	-	-	-	-	-	-	
Rio Grande do Norte	-	-	-	-	-	-	-	-	-	-	-	-	-	
Rio Grande do Sul	7.286,46	3.942,81	-	-	-	-	-	4.176,22	9.084,62	16.442,13	12.097,45	53.029,69		
Rondônia	-	-	-	-	-	-	-	-	-	-	-	-	-	
Roraima	-	-	-	-	-	-	-	-	-	-	-	-	-	
Santa Catarina	1.145,40	792,35	421,17	-	-	-	-	-	458,20	998,61	1.768,08	5.583,82		
São Paulo	-	-	-	-	-	-	-	-	-	-	-	-	-	
Sergipe	-	-	-	-	-	-	-	-	-	-	-	-	-	
Tocantins	-	-	-	-	-	-	-	-	-	-	-	-	-	
<b>Todos</b>	<b>42.057,13</b>	<b>11.558,34</b>	<b>3.335,61</b>	<b>-</b>	<b>-</b>	<b>-</b>	<b>-</b>	<b>4.176,22</b>	<b>14.827,29</b>	<b>36.951,83</b>	<b>48.666,68</b>	<b>161.573,10</b>		

Fonte: Conab - Suinif

**Tabela 4.15 - Receita mensal por produto e por estado - milho - 2012**

Estados	Receita mensal por produto - R\$ mil												
	jan	fev	mar	abr	mai	jun	jul	ago	set	out	nov	dez	Total
Acre	-	5.182,17	7.898,63	21.397,33	13.373,33	5.349,33	-	-	-	-	-	-	53.200,79
Alagoas	-	-	-	-	-	-	-	1.299,20	4.091,73	7.728,00	2.331,28	765,33	16.215,55
Amapá	-	-	-	-	-	-	-	73,50	294,00	661,50	294,00	147,00	1.470,00
Amazonas	-	2.233,20	3.645,00	8.673,60	5.268,00	1.834,20	-	-	-	-	-	-	21.654,00
Bahia	-	36.194,85	105.794,19	134.099,95	231.200,57	89.327,49	47.399,74	67.425,04	53.071,04	125.605,69	61.786,36	41.094,27	992.999,19
Ceará	-	-	-	4.046,03	10.121,22	16.326,97	8.163,49	2.031,02	-	-	-	-	40.688,72
Distrito Federal	-	14.556,53	22.100,00	53.040,00	29.908,67	11.892,75	-	-	-	-	-	-	131.497,95
Espírito Santo	-	4.080,00	5.884,76	15.055,20	9.871,69	3.278,03	-	-	-	-	-	-	38.169,68
Goiás	99.780,60	171.017,74	476.605,64	363.789,68	448.919,78	342.078,36	301.299,95	276.487,02	205.307,05	164.371,42	148.763,28	119.290,77	3.117.711,27
Maranhão	-	20.097,36	78.974,82	171.108,05	73.462,68	36.731,34	-	-	-	-	-	-	380.374,25
Mato Grosso	225.960,54	213.550,27	168.748,42	271.751,05	259.913,16	699.267,87	459.882,38	476.013,13	669.686,16	716.829,57	633.470,03	271.230,70	5.066.303,29
Mato Grosso do Sul	49.673,74	25.505,47	75.924,54	121.444,19	175.984,46	507.478,87	459.471,15	394.090,77	196.853,57	146.061,84	109.694,35	84.375,21	2.346.558,17
Minas Gerais	-	167.468,73	399.725,87	493.974,20	623.967,41	354.872,35	238.281,85	218.372,98	178.659,34	141.678,29	119.726,48	-	2.936.727,49
Pará	-	18.600,70	32.383,80	90.304,83	77.225,37	45.832,07	15.402,30	16.376,81	17.551,22	17.791,10	16.921,54	-	348.389,72
Paraíba	-	236,60	362,99	989,80	648,90	264,11	-	-	-	-	-	-	2.502,40
Paraná	253.814,21	326.344,52	515.448,40	678.020,19	587.336,36	572.254,97	583.398,44	1.205.170,63	717.483,17	557.676,29	372.426,55	310.229,78	6.679.603,49
Pernambuco	-	718,38	1.128,52	3.700,35	3.315,52	2.120,80	688,06	786,06	865,59	877,04	865,59	-	15.065,91
Piauí	-	18.564,80	77.329,28	136.474,24	117.135,36	39.071,36	-	-	-	-	-	-	388.575,04
Rio de Janeiro	-	929,76	1.352,18	3.456,80	2.104,63	849,30	-	-	-	-	-	-	8.692,66
Rio Grande do Norte	-	-	-	156,00	273,00	364,00	455,00	364,00	182,00	-	-	-	1.794,00
Rio Grande do Sul	73.288,70	150.588,64	296.274,64	329.696,07	203.403,30	132.705,19	109.417,71	76.492,12	47.215,64	-	-	16.390,37	1.435.472,37
Rondônia	5.556,78	9.261,30	27.783,91	34.593,17	20.126,03	8.890,70	6.819,10	9.185,67	11.590,05	28.907,06	19.422,64	7.769,06	189.905,47
Roraima	-	-	-	-	-	-	-	455,00	1.820,00	4.095,00	1.820,00	910,00	9.100,00
Santa Catarina	62.697,43	123.381,07	239.885,80	265.701,52	162.969,10	106.337,58	95.168,45	69.622,88	41.081,18	-	-	14.592,56	1.181.437,57
São Paulo	132.874,24	172.983,21	426.903,23	372.449,79	239.869,62	194.581,61	140.095,49	108.441,26	109.584,90	64.378,58	66.608,67	68.128,07	2.096.898,67
Sergipe	-	-	-	-	-	-	-	29.377,92	73.444,81	132.200,66	44.066,89	16.596,44	295.686,71
Tocantins	-	12.595,46	25.414,73	42.462,32	50.363,95	23.821,27	13.034,11	8.888,59	9.496,58	6.228,35	6.449,92	6.581,96	205.337,25
<b>Todos</b>	<b>903.646,23</b>	<b>1.494.090,76</b>	<b>2.989.569,34</b>	<b>3.616.384,35</b>	<b>3.346.762,09</b>	<b>3.195.530,52</b>	<b>2.478.977,22</b>	<b>2.960.953,59</b>	<b>2.338.278,02</b>	<b>2.115.090,37</b>	<b>1.604.647,56</b>	<b>958.101,52</b>	<b>28.002.031,58</b>

Fonte: Conab - Suinif

**Tabela 4.16 - Receita mensal por produto e por estado - sorgo - 2012**

Estados	Receita mensal por produto - R\$ mil												Total	
	jan	fev	mar	abr	mai	jun	jul	ago	set	out	nov	dez		
Acre	-	-	-	-	-	-	-	-	-	-	-	-	-	-
Alagoas	-	-	-	-	-	-	-	-	-	-	-	-	-	-
Amapá	-	-	-	-	-	-	-	-	-	-	-	-	-	-
Amazonas	-	-	-	-	-	-	-	-	-	-	-	-	-	-
Bahia	591,00	1.132,75	1.116,01	1.903,81	2.335,44	3.526,79	6.456,08	6.698,00	2.679,20	-	-	-	26.439,07	
Ceará	-	-	1,05	3,50	12,25	10,50	5,25	1,75	0,70	-	-	-	35,00	
Distrito Federal	-	-	-	608,46	1.508,03	2.037,25	1.820,88	1.487,90	886,84	313,60	211,31	-	8.874,26	
Espirito Santo	-	-	-	-	-	-	-	-	-	-	-	-	-	
Goiás	-	-	-	20.071,23	48.946,10	65.469,57	53.670,90	45.924,43	27.030,23	9.989,00	6.985,64	-	278.087,10	
Maranhão	-	-	-	-	-	-	-	-	-	-	-	-	-	
Mato Grosso	-	-	-	5.727,75	13.195,22	16.821,97	18.172,36	11.139,82	8.322,60	2.169,04	-	-	102.082,98	
Mato Grosso do Sul	479,98	1.213,65	1.927,22	2.330,73	-	1.045,31	6.299,89	2.944,08	2.424,69	1.315,44	-	-	23.990,73	
Minas Gerais	-	-	-	-	11.039,26	22.318,11	30.448,91	26.821,67	22.295,93	13.058,09	4.483,59	3.185,77	133.651,31	
Pará	-	-	-	-	-	-	-	-	-	-	-	-	-	
Paraíba	-	-	-	-	5,04	16,80	42,00	58,80	28,56	16,80	-	-	168,00	
Paraná	-	-	-	-	94,92	379,67	689,04	479,05	264,65	134,00	-	-	2.041,32	
Pernambuco	-	-	-	13,19	27,25	42,98	24,06	13,55	7,27	-	-	-	128,30	
Piauí	-	-	-	300,67	869,20	1.607,20	762,60	642,33	282,90	-	-	-	5.457,10	
Rio de Janeiro	-	-	-	-	-	-	-	-	-	-	-	-	-	
Rio Grande do Norte	-	-	-	-	16,80	56,00	224,00	67,20	56,00	-	-	-	560,00	
Rio Grande do Sul	920,92	1.860,04	4.625,08	5.413,59	2.526,62	1.619,80	812,18	-	-	-	-	-	17.778,22	
Rondônia	-	-	-	-	-	-	-	-	-	-	-	-	-	
Roraima	-	-	-	-	-	-	-	-	-	-	-	-	-	
Santa Catarina	-	-	-	-	-	-	-	-	-	-	-	-	-	
São Paulo	-	-	-	-	2.638,55	6.261,10	7.524,75	5.262,37	4.286,25	2.423,16	942,98	711,20	30.050,36	
Sergipe	-	-	-	-	-	-	-	-	-	-	-	-	-	
Tocantins	-	-	-	-	-	588,10	2.527,45	3.817,84	2.392,17	1.871,53	644,98	-	11.842,07	
<b>Todos</b>	<b>1.400,90</b>	<b>3.664,69</b>	<b>7.685,05</b>	<b>14.902,98</b>	<b>52.999,84</b>	<b>103.558,85</b>	<b>144.788,68</b>	<b>123.865,23</b>	<b>98.180,33</b>	<b>59.186,73</b>	<b>19.858,62</b>	<b>11.093,92</b>	<b>641.185,82</b>	

Fonte: Conab - Suirf

**Tabela 4.17 - Receita mensal por produto e por estado - trigo - 2012**

Estados	Receita mensal por produto - R\$ mil												Total		
	jan	fev	mar	abr	mai	jun	jul	ago	set	out	nov	dez			
Acre	-	-	-	-	-	-	-	-	-	-	-	-	-	-	-
Alagoas	-	-	-	-	-	-	-	-	-	-	-	-	-	-	-
Amapá	-	-	-	-	-	-	-	-	-	-	-	-	-	-	-
Amazonas	-	-	-	-	-	-	-	-	-	-	-	-	-	-	-
Bahia	-	-	-	-	-	-	-	-	-	-	-	-	-	-	-
Ceará	-	-	-	-	-	-	-	-	-	-	-	-	-	-	-
Distrito Federal	182,83	109,70	-	-	-	-	-	182,83	798,00	1.197,00	877,80	598,50	3.946,65		
Espirito Santo	-	-	-	-	-	-	-	-	-	-	-	-	-		
Goiás	1.892,53	1.153,64	-	-	-	-	-	1.963,00	8.305,00	12.442,40	9.190,87	6.832,75	41.780,19		
Maranhão	-	-	-	-	-	-	-	-	-	-	-	-	-		
Mato Grosso	-	-	-	-	-	-	-	-	-	-	-	-	-		
Mato Grosso do Sul	968,66	-	-	-	-	-	1.012,53	6.555,55	5.535,58	4.609,65	3.658,49	2.137,31	24.477,77		
Minas Gerais	2.108,34	-	-	-	-	-	4.324,80	16.579,66	12.488,65	10.511,53	7.301,88	3.961,25	57.276,12		
Pará	-	-	-	-	-	-	-	-	-	-	-	-	-		
Paraíba	-	-	-	-	-	-	-	-	-	-	-	-	-		
Paraná	119.197,66	99.039,60	51.520,60	52.625,21	54.146,65	43.817,52	33.663,46	49.469,78	55.138,71	352.432,58	141.348,18	193.452,35	1.245.852,31		
Pernambuco	-	-	-	-	-	-	-	-	-	-	-	-	-		
Piauí	-	-	-	-	-	-	-	-	-	-	-	-	-		
Rio de Janeiro	-	-	-	-	-	-	-	-	-	-	-	-	-		
Rio Grande do Norte	-	-	-	-	-	-	-	-	-	-	-	-	-		
Rio Grande do Sul	276.390,91	106.397,36	85.410,39	53.427,20	21.571,97	-	-	-	-	66.041,32	205.459,34	430.114,07	1.244.812,55		
Rondônia	-	-	-	-	-	-	-	-	-	-	-	-	-		
Roraima	-	-	-	-	-	-	-	-	-	-	-	-	-		
Santa Catarina	10.912,99	9.098,09	4.560,82	4.666,84	4.967,23	4.082,16	3.218,30	4.457,55	4.724,57	29.636,52	12.879,47	17.999,05	111.203,59		
São Paulo	3.899,59	2.455,70	1.447,40	-	-	-	-	6.254,55	16.286,74	14.811,29	9.511,90	7.937,19	62.604,36		
Sergipe	-	-	-	-	-	-	-	-	-	-	-	-	-		
Tocantins	-	-	-	-	-	-	-	-	-	-	-	-	-		
<b>Todos</b>	<b>415.553,51</b>	<b>218.254,08</b>	<b>142.939,22</b>	<b>110.719,25</b>	<b>80.685,86</b>	<b>47.899,68</b>	<b>42.219,08</b>	<b>85.462,92</b>	<b>103.277,24</b>	<b>491.682,29</b>	<b>390.227,93</b>	<b>663.032,47</b>	<b>2.791.953,53</b>		

Fonte: Conab - Suinif



**Tabela 4.18 - Receita mensal por produto e por estado - triticale- 2012**

Estados	Receita mensal por produto - R\$ mil												Total	
	jan	fev	mar	abr	mai	jun	jul	ago	set	out	nov	dez		
Acre	-	-	-	-	-	-	-	-	-	-	-	-	-	-
Alagoas	-	-	-	-	-	-	-	-	-	-	-	-	-	-
Amapá	-	-	-	-	-	-	-	-	-	-	-	-	-	-
Amazonas	-	-	-	-	-	-	-	-	-	-	-	-	-	-
Bahia	-	-	-	-	-	-	-	-	-	-	-	-	-	-
Ceará	-	-	-	-	-	-	-	-	-	-	-	-	-	-
Distrito Federal	-	-	-	-	-	-	-	-	-	-	-	-	-	-
Espírito Santo	-	-	-	-	-	-	-	-	-	-	-	-	-	-
Goiás	-	-	-	-	-	-	-	-	-	-	-	-	-	-
Maranhão	-	-	-	-	-	-	-	-	-	-	-	-	-	-
Mato Grosso	-	-	-	-	-	-	-	-	-	-	-	-	-	-
Mato Grosso do Sul	-	-	-	-	-	-	-	-	-	-	-	-	-	-
Minas Gerais	-	-	-	-	-	-	-	-	-	-	-	-	-	-
Pará	-	-	-	-	-	-	-	-	-	-	-	-	-	-
Paraíba	-	-	-	-	-	-	-	-	-	-	-	-	-	-
Paraná	3.600,96	2.428,85	1.781,16	800,83	-	-	-	1.506,19	-	2.296,48	3.313,90	2.794,96	-	18.523,33
Pernambuco	-	-	-	-	-	-	-	-	-	-	-	-	-	-
Piauí	-	-	-	-	-	-	-	-	-	-	-	-	-	-
Rio de Janeiro	-	-	-	-	-	-	-	-	-	-	-	-	-	-
Rio Grande do Norte	-	-	-	-	-	-	-	-	-	-	-	-	-	-
Rio Grande do Sul	666,60	437,13	134,67	-	-	-	-	-	-	158,07	612,31	1.570,13	-	3.578,90
Rondônia	-	-	-	-	-	-	-	-	-	-	-	-	-	-
Roraima	-	-	-	-	-	-	-	-	-	-	-	-	-	-
Santa Catarina	27720	181,78	56,00	-	-	-	-	-	-	65,73	254,63	652,93	-	1.488,26
São Paulo	929,21	464,61	-	-	-	-	-	743,37	1.460,23	4.544,34	4.093,80	2.809,18	-	15.044,73
Sergipe	-	-	-	-	-	-	-	-	-	-	-	-	-	-
Tocantins	-	-	-	-	-	-	-	-	-	-	-	-	-	-
<b>Todos</b>	<b>5.473,97</b>	<b>3.512,36</b>	<b>1.971,82</b>	<b>800,83</b>	<b>-</b>	<b>-</b>	<b>-</b>	<b>743,37</b>	<b>2.966,42</b>	<b>7.064,62</b>	<b>8.274,63</b>	<b>7.827,19</b>	<b>-</b>	<b>38.635,22</b>

Fonte: Conab - Suinif

**Tabela 4.19 - Receita mensal por grupo de produtos e por estado - fibras - 2012**

Estados	Receita mensal por produto - R\$ mil												Total	
	jan	fev	mar	abr	mai	jun	jul	ago	set	out	nov	dez		
Acre	-	-	-	-	-	-	-	-	-	-	-	-	-	-
Alagoas	-	-	-	-	-	-	-	-	-	-	-	-	-	-
Amapá	-	-	-	-	-	-	-	-	-	-	-	-	-	-
Amazonas	2.043,70	2.664,45	4.345,25	3.438,00	2.406,60	1.719,00	-	-	-	-	-	859,50	17.476,50	
Bahia	13.973,66	11.080,67	8.706,24	657.982,63	135.212,94	190.642,02	213.745,47	164.355,15	135.802,18	84.217,13	67.608,13	13.626,66	1.696.952,88	
Ceará	532,88	380,63	242,08	88,81	-	25,54	59,98	79,36	75,17	49,98	26,46	371,89	1.932,77	
Distrito Federal	-	-	-	-	-	-	-	-	-	-	-	-	-	
Espirito Santo	-	-	-	-	-	-	-	-	-	-	-	-	-	
Goiás	-	-	-	78.644,28	52.231,61	76.447,80	61.957,90	52.705,22	41.042,43	25.848,11	21.188,31	16.947,22	427.012,87	
Maranhão	-	-	-	-	4.798,08	13.789,44	23.990,40	19.046,40	16.728,00	12.475,01	4.763,52	-	95.590,85	
Mato Grosso	111.012,72	73.841,04	-	1.390.589,20	315.582,54	325.810,33	372.128,42	274.266,72	212.648,80	164.370,27	98.852,39	100.903,53	3.440.005,96	
Mato Grosso do Sul	-	-	14.858,58	43.272,90	50.952,89	57.798,72	42.029,28	28.820,40	23.845,92	14.136,66	8.451,54	-	284.166,89	
Minas Gerais	-	-	7.809,63	14.749,83	25.169,45	33.460,06	28.194,94	20.754,26	13.193,19	7.714,89	-	-	151.046,25	
Pará	-	327,20	654,40	981,60	588,96	392,64	409,00	-	-	-	-	-	3.353,80	
Paraíba	2.761,26	1.972,33	1.195,35	398,45	-	-	-	-	-	-	-	1.896,62	8.224,01	
Paraná	-	-	449,45	537,74	757,57	422,40	275,09	218,41	-	-	-	-	2.660,66	
Pernambuco	-	-	-	-	-	-	33,32	56,21	95,67	73,30	49,62	26,63	334,75	
Piauí	-	-	-	-	4.814,74	13.837,32	24.073,70	19.112,53	16.786,08	12.518,32	4.780,06	-	95.922,76	
Rio de Janeiro	-	-	-	-	-	-	-	-	-	-	-	-	-	
Rio Grande do Norte	178,29	130,18	80,66	26,04	-	25,54	59,98	79,36	75,17	49,98	26,46	142,30	873,94	
Rio Grande do Sul	-	-	-	-	-	-	-	-	-	-	-	-	-	
Rondônia	-	-	-	-	-	-	-	-	-	-	-	-	-	
Roraima	-	-	-	-	-	-	-	-	-	-	-	-	-	
Santa Catarina	-	-	-	-	-	-	-	-	-	-	-	-	-	
São Paulo	-	-	4.354,05	18.185,34	23.484,61	14.731,20	10.233,47	6.770,73	4.393,73	-	-	-	82.153,14	
Sergipe	-	-	-	-	-	-	-	-	-	-	-	-	-	
Tocantins	-	-	-	-	3.516,17	5.084,70	6.189,70	4.930,34	4.567,05	2.922,30	2.334,67	-	29.544,92	
<b>Todos</b>	<b>130.502,50</b>	<b>90.396,50</b>	<b>42.695,69</b>	<b>2.208.894,82</b>	<b>619.516,15</b>	<b>734.186,71</b>	<b>783.380,64</b>	<b>591.195,10</b>	<b>469.253,39</b>	<b>324.375,95</b>	<b>208.081,17</b>	<b>134.774,34</b>	<b>6.337.252,95</b>	

Fonte: Conab - Suinif  
Nota: Grupo das fibras: algodão em pluma, juta/malva e sisal

**Tabela 4.20 - Receita mensal por produto e por estado - algodão - 2012**

Estados	Receita mensal por produto - R\$ mil												Total	
	jan	fev	mar	abr	mai	jun	jul	ago	set	out	nov	dez		
Acre	-	-	-	-	-	-	-	-	-	-	-	-	-	-
Alagoas	-	-	-	-	-	-	-	-	-	-	-	-	-	-
Amapá	-	-	-	-	-	-	-	-	-	-	-	-	-	-
Amazonas	-	-	-	-	-	-	-	-	-	-	-	-	-	-
Bahia	-	-	-	650.087,36	128.908,42	185.238,14	209.476,18	159.910,40	132.184,00	80.567,76	63.989,95	-	-	1.610.362,21
Ceará	-	-	-	-	-	25,54	59,98	79,36	75,17	49,98	26,46	16,64	-	333,13
Distrito Federal	-	-	-	-	-	-	-	-	-	-	-	-	-	-
Espírito Santo	-	-	-	-	-	-	-	-	-	-	-	-	-	-
Goiás	-	-	-	78.644,28	52.231,61	76.447,80	61.957,90	52.705,22	41.042,43	25.848,11	21.188,31	16.947,22	-	427.012,87
Maranhão	-	-	-	-	4.798,08	13.789,44	23.990,40	19.046,40	16.728,00	12.475,01	4.763,52	-	-	95.590,85
Mato Grosso	111.012,72	73.841,04	-	1.390.589,20	315.582,54	325.810,33	372.128,42	274.266,72	212.648,80	164.370,27	98.852,39	100.903,53	-	3.440.005,96
Mato Grosso do Sul	-	-	14.858,58	43.272,90	50.952,89	57.798,72	42.029,28	28.820,40	23.845,92	14.136,66	8.451,54	-	-	284.166,89
Minas Gerais	-	-	7.809,63	14.749,83	25.169,45	33.460,06	28.194,94	20.754,26	13.193,19	7.714,89	-	-	-	151.046,25
Pará	-	-	-	-	-	-	-	-	-	-	-	-	-	-
Paraíba	-	-	-	-	-	-	-	-	-	-	-	-	-	-
Paraná	-	-	449,45	537,74	757,57	422,40	275,09	218,41	-	-	-	-	-	2.660,66
Pernambuco	-	-	-	-	-	-	33,32	56,21	95,67	73,30	49,62	26,63	-	334,75
Piauí	-	-	-	-	4.814,74	13.837,32	24.073,70	19.112,53	16.786,08	12.518,32	4.780,06	-	-	95.922,76
Rio de Janeiro	-	-	-	-	-	-	-	-	-	-	-	-	-	-
Rio Grande do Norte	-	-	-	-	-	25,54	59,98	79,36	75,17	49,98	26,46	16,64	-	333,13
Rio Grande do Sul	-	-	-	-	-	-	-	-	-	-	-	-	-	-
Rondônia	-	-	-	-	-	-	-	-	-	-	-	-	-	-
Roraima	-	-	-	-	-	-	-	-	-	-	-	-	-	-
Santa Catarina	-	-	-	-	-	-	-	-	-	-	-	-	-	-
São Paulo	-	-	4.354,05	18.185,34	23.484,61	14.731,20	10.233,47	6.770,73	4.393,73	-	-	-	-	82.153,14
Sergipe	-	-	-	-	-	-	-	-	-	-	-	-	-	-
Tocantins	-	-	-	-	3.516,17	5.084,70	6.189,70	4.930,34	4.567,05	2.922,30	2.334,67	-	-	29.544,92
<b>Todos</b>	<b>111.012,72</b>	<b>73.841,04</b>	<b>27.471,72</b>	<b>2.196.066,65</b>	<b>610.216,07</b>	<b>726.671,19</b>	<b>778.702,35</b>	<b>586.750,35</b>	<b>465.635,21</b>	<b>320.726,58</b>	<b>204.462,99</b>	<b>117.910,66</b>	<b>-</b>	<b>6.219.467,52</b>

Fonte: Conab - Suinif

**Tabela 4.21 - Receita mensal por produto e por estado - juta/malva - 2012**

Estados	Receita mensal por produto - R\$ mil												Total		
	jan	fev	mar	abr	mai	jun	jul	ago	set	out	nov	dez			
Acre	-	-	-	-	-	-	-	-	-	-	-	-	-	-	-
Alagoas	-	-	-	-	-	-	-	-	-	-	-	-	-	-	-
Amapá	-	-	-	-	-	-	-	-	-	-	-	-	-	-	-
Amazonas	2.043,70	2.664,45	4.345,25	3.438,00	2.406,60	1.719,00	-	-	-	-	-	859,50	-	-	17.476,50
Bahia	-	-	-	-	-	-	-	-	-	-	-	-	-	-	-
Ceará	-	-	-	-	-	-	-	-	-	-	-	-	-	-	-
Distrito Federal	-	-	-	-	-	-	-	-	-	-	-	-	-	-	-
Espirito Santo	-	-	-	-	-	-	-	-	-	-	-	-	-	-	-
Goiás	-	-	-	-	-	-	-	-	-	-	-	-	-	-	-
Maranhão	-	-	-	-	-	-	-	-	-	-	-	-	-	-	-
Mato Grosso	-	-	-	-	-	-	-	-	-	-	-	-	-	-	-
Mato Grosso do Sul	-	-	-	-	-	-	-	-	-	-	-	-	-	-	-
Minas Gerais	-	-	-	-	-	-	-	-	-	-	-	-	-	-	-
Pará	-	327,20	654,40	981,60	588,96	392,64	409,00	-	-	-	-	-	-	-	3.353,80
Paraíba	-	-	-	-	-	-	-	-	-	-	-	-	-	-	-
Paraná	-	-	-	-	-	-	-	-	-	-	-	-	-	-	-
Pernambuco	-	-	-	-	-	-	-	-	-	-	-	-	-	-	-
Piauí	-	-	-	-	-	-	-	-	-	-	-	-	-	-	-
Rio de Janeiro	-	-	-	-	-	-	-	-	-	-	-	-	-	-	-
Rio Grande do Norte	-	-	-	-	-	-	-	-	-	-	-	-	-	-	-
Rio Grande do Sul	-	-	-	-	-	-	-	-	-	-	-	-	-	-	-
Rondônia	-	-	-	-	-	-	-	-	-	-	-	-	-	-	-
Roraima	-	-	-	-	-	-	-	-	-	-	-	-	-	-	-
Santa Catarina	-	-	-	-	-	-	-	-	-	-	-	-	-	-	-
São Paulo	-	-	-	-	-	-	-	-	-	-	-	-	-	-	-
Sergipe	-	-	-	-	-	-	-	-	-	-	-	-	-	-	-
Tocantins	-	-	-	-	-	-	-	-	-	-	-	-	-	-	-
<b>Todos</b>	<b>2.043,70</b>	<b>2.991,65</b>	<b>4.999,65</b>	<b>4.419,60</b>	<b>2.995,56</b>	<b>2.111,64</b>	<b>409,00</b>	<b>-</b>	<b>-</b>	<b>-</b>	<b>-</b>	<b>859,50</b>	<b>-</b>	<b>-</b>	<b>20.830,30</b>

Fonte: Conab - Suinif

**Tabela 4.22 - Receita mensal por produto e por estado - sisal - 2012**

Estados	Receita mensal por produto - R\$ mil												Total		
	jan	fev	mar	abr	mai	jun	jul	ago	set	out	nov	dez			
Acre	-	-	-	-	-	-	-	-	-	-	-	-	-	-	-
Alagoas	-	-	-	-	-	-	-	-	-	-	-	-	-	-	-
Amapá	-	-	-	-	-	-	-	-	-	-	-	-	-	-	-
Amazonas	-	-	-	-	-	-	-	-	-	-	-	-	-	-	-
Bahia	13.973,66	11.080,67	8.706,24	7.895,27	6.304,52	5.403,88	4.269,30	4.444,75	3.618,18	3.649,37	3.618,18	13.626,66	86.590,67		
Ceará	532,88	380,63	242,08	88,81	-	-	-	-	-	-	-	355,25	1.599,64		
Distrito Federal	-	-	-	-	-	-	-	-	-	-	-	-	-		
Espirito Santo	-	-	-	-	-	-	-	-	-	-	-	-	-		
Goiás	-	-	-	-	-	-	-	-	-	-	-	-	-		
Maranhão	-	-	-	-	-	-	-	-	-	-	-	-	-		
Mato Grosso	-	-	-	-	-	-	-	-	-	-	-	-	-		
Mato Grosso do Sul	-	-	-	-	-	-	-	-	-	-	-	-	-		
Minas Gerais	-	-	-	-	-	-	-	-	-	-	-	-	-		
Pará	-	-	-	-	-	-	-	-	-	-	-	-	-		
Parabá	2.761,26	1.972,33	1.195,35	398,45	-	-	-	-	-	-	-	1.896,62	8.224,01		
Paraná	-	-	-	-	-	-	-	-	-	-	-	-	-		
Pernambuco	-	-	-	-	-	-	-	-	-	-	-	-	-		
Piauí	-	-	-	-	-	-	-	-	-	-	-	-	-		
Rio de Janeiro	-	-	-	-	-	-	-	-	-	-	-	-	-		
Rio Grande do Norte	178,29	130,18	80,66	26,04	-	-	-	-	-	-	-	125,65	540,81		
Rio Grande do Sul	-	-	-	-	-	-	-	-	-	-	-	-	-		
Rondônia	-	-	-	-	-	-	-	-	-	-	-	-	-		
Roraima	-	-	-	-	-	-	-	-	-	-	-	-	-		
Santa Catarina	-	-	-	-	-	-	-	-	-	-	-	-	-		
São Paulo	-	-	-	-	-	-	-	-	-	-	-	-	-		
Sergipe	-	-	-	-	-	-	-	-	-	-	-	-	-		
Tocantins	-	-	-	-	-	-	-	-	-	-	-	-	-		
<b>Todos</b>	<b>17.446,08</b>	<b>13.563,81</b>	<b>10.224,33</b>	<b>8.408,57</b>	<b>6.304,52</b>	<b>5.403,88</b>	<b>4.269,30</b>	<b>4.444,75</b>	<b>3.618,18</b>	<b>3.649,37</b>	<b>3.618,18</b>	<b>16.004,18</b>	<b>96.955,13</b>		

Fonte: Conab - Suiuf

**Tabela 4.23 - Receita mensal por grupo de produtos e por estado - frutas - 2012**

Estados	Receita mensal por produto - R\$ mil												Total
	jan	fev	mar	abr	mai	jun	jul	ago	set	out	nov	dez	
Acre	4.532,62	6.817,58	8.206,24	7.909,24	8.255,53	8.286,37	8.487,24	9.270,40	9.942,79	12.239,59	9.829,69	9.535,07	103.312,36
Alagoas	4.874,72	4.345,86	4.618,88	4.764,05	5.519,64	5.958,88	6.775,79	9.170,41	9.828,95	11.845,12	10.003,25	7.402,37	85.107,91
Amapá	1.852,93	2.656,43	3.633,34	3.956,56	3.210,96	2.153,67	1.976,25	2.158,05	1.934,61	2.240,70	1.862,14	1.705,64	29.341,28
Amazonas	5.620,45	5.798,43	6.529,20	6.288,72	6.563,40	7.198,63	8.197,08	8.962,23	8.022,86	9.257,53	7.616,66	6.901,73	86.956,92
Bahia	33.106,81	38.019,69	54.938,80	80.969,83	131.138,79	223.640,50	237.092,81	203.485,96	232.589,35	138.911,69	101.853,41	31.663,26	1.507.410,91
Ceará	1.844,32	677,52	2.861,02	3.866,34	4.032,91	29.642,59	46.887,08	53.882,42	57.542,23	67.746,19	56.638,37	33.135,75	358.756,74
Distrito Federal	347,83	348,32	451,09	437,92	491,02	623,23	665,51	698,36	715,54	784,21	558,55	413,32	6.534,91
Espirito Santo	24.052,92	22.254,92	17.509,70	16.683,46	15.379,58	15.453,34	21.697,67	28.875,16	29.500,52	42.443,21	45.464,17	41.646,75	320.961,40
Goiás	44.994,67	23.167,20	26.941,53	23.886,88	26.179,93	34.804,42	39.235,41	49.291,53	38.143,15	38.169,31	33.040,62	44.523,07	422.377,74
Maranhão	8.133,85	13.228,78	18.696,45	20.929,01	15.855,30	7.897,06	5.545,69	5.850,05	6.128,63	7.882,28	6.108,38	5.764,29	122.019,78
Mato Grosso	13.911,24	7.118,79	7.516,54	7.169,49	9.159,79	11.093,07	12.028,51	16.913,20	12.487,25	11.398,30	12.358,93	16.517,79	137.672,90
Mato Grosso do Sul	2.807,55	2.594,75	2.333,09	1.957,11	1.334,41	1.359,03	1.268,90	1.326,25	1.290,60	2.410,00	2.890,57	2.943,63	24.515,90
Minas Gerais	56.221,44	36.767,82	48.418,98	56.246,86	72.277,61	104.727,07	126.258,08	148.149,99	127.133,51	84.896,68	71.601,47	81.701,78	1.014.401,29
Pará	84.207,99	148.535,92	217.340,82	168.587,60	129.416,29	76.327,84	58.304,01	63.585,89	61.708,31	74.864,39	62.264,72	59.097,71	1.204.241,49
Paraíba	39.793,18	101.537,20	165.765,72	202.864,52	141.328,68	43.115,06	10.650,73	12.746,11	13.931,42	17.394,11	13.877,43	13.338,43	776.342,58
Paraná	75.123,38	172.778,4	23.261,34	24.337,36	32.924,31	35.023,78	34.902,11	28.397,66	20.381,93	14.415,14	46.300,95	76.245,27	428.591,07
Pernambuco	42.943,98	43.770,97	63.203,24	75.661,08	75.468,61	63.299,29	59.716,71	93.202,85	126.559,74	154.019,59	116.289,07	31.273,10	945.408,23
Piauí	-	-	2.138,53	2.181,63	2.332,79	2.351,72	2.886,52	2.975,77	3.213,73	3.990,98	2.635,56	359,06	25.066,28
Rio de Janeiro	23.905,96	19.971,25	13.869,34	13.540,61	13.954,27	16.043,27	31.993,30	28.022,42	31.082,11	47.148,28	56.490,45	64.357,38	360.378,64
Rio Grande do Norte	15.874,12	8.059,79	12.227,56	12.272,29	12.345,75	22.816,46	37.334,79	50.383,20	56.125,93	55.656,75	43.863,14	31.218,78	358.178,55
Rio Grande do Sul	355.930,85	492.193,59	643.506,57	165.624,92	166.203,52	136.500,42	121.523,29	105.251,74	76.723,49	47.706,41	25.472,72	10.771,93	2.347.409,44
Rondônia	4.132,96	6.216,44	7.470,74	7.141,56	7.455,88	7.489,07	7.639,50	8.337,03	8.925,29	10.990,24	8.877,90	8.651,79	93.328,40
Roraima	4.060,12	4.323,18	4.579,93	4.379,10	4.167,69	4.163,57	4.270,40	4.652,32	4.800,74	6.014,59	5.004,93	4.860,92	55.277,48
Santa Catarina	121.058,96	185.702,92	259.804,55	192.419,54	194.546,54	163.976,91	136.497,94	116.379,95	100.796,76	63.757,67	27.047,16	18.774,52	1.580.763,43
São Paulo	208.240,12	237.040,57	270.162,94	232.644,40	164.843,24	153.882,73	564.144,51	669.001,17	385.008,14	288.736,89	258.490,98	143.550,61	3.575.746,31
Sergipe	4.946,22	3.850,08	11.227,97	13.339,30	18.763,45	24.375,35	33.033,50	38.355,21	24.799,81	20.405,44	16.738,41	6.711,43	216.546,18
Tocantins	5.737,39	12.241,64	19.021,35	22.784,96	16.532,16	6.199,29	2.630,68	2.903,11	3.037,09	3.851,23	3.050,42	2.921,06	100.910,38
<b>Todos</b>	<b>1.188.256,59</b>	<b>1.444.517,48</b>	<b>1.916.235,45</b>	<b>1.372.844,36</b>	<b>1.279.682,06</b>	<b>1.208.402,61</b>	<b>1.621.643,99</b>	<b>1.762.228,44</b>	<b>1.452.354,50</b>	<b>1.239.176,52</b>	<b>1.046.230,06</b>	<b>755.986,43</b>	<b>16.287.558,49</b>

Fonte: Conab - Suinif  
Nota: Grupo das frutas: abacaxi, banana, laranja, maçã, manga e uva.

**Tabela 4.24 - Receita mensal por produto e por estado - abacaxi - 2012**

Estados	Receita mensal por produto - R\$ mil												Total		
	jan	fev	mar	abr	mai	jun	jul	ago	set	out	nov	dez			
Acre	-	-	-	-	-	-	-	-	-	-	-	-	-	-	-
Alagoas	618,34	296,29	309,17	463,75	311,64	233,46	94,46	893,15	1.288,19	1.484,01	1.545,84	97,50	8.465,79		
Amapá	452,26	1.211,40	2.019,00	2.422,80	1.615,20	403,80	-	-	-	-	-	-	8.124,46		
Amazonas	-	-	-	-	-	-	-	-	-	-	-	-	-		
Bahia	-	-	-	-	-	-	18.734,46	39.342,36	63.596,12	40.129,08	20.812,75	-	182.614,77		
Ceará	1.770,38	592,76	711,32	1.066,97	829,87	592,76	266,74	3.161,40	4.742,10	3.131,92	4.742,89	2.526,00	24.135,12		
Distrito Federal	-	-	-	-	-	-	-	-	-	-	-	-	-		
Espirito Santo	5.252,14	4.138,05	-	-	-	-	5.064,05	11.054,09	10.779,18	18.491,00	25.956,85	23.128,22	103.863,56		
Goiás	28.032,37	8.009,25	8.009,25	6.007,64	8.967,76	15.820,19	18.023,49	27.168,37	16.401,55	12.425,70	15.197,34	27.521,75	191.584,66		
Maranhão	2.388,44	7.677,11	12.795,19	15.354,23	10.236,15	2.559,04	-	-	-	-	-	-	51.010,15		
Mato Grosso	9.547,86	2.902,55	3.120,79	2.045,97	3.409,95	5.084,92	6.437,99	11.007,32	6.088,81	4.108,31	6.088,81	11.621,11	71.464,37		
Mato Grosso do Sul	1.908,90	1.726,41	1.310,27	763,56	-	-	-	-	-	958,27	1.597,75	1.951,66	10.216,81		
Minas Gerais	28.064,34	8.018,38	8.018,38	6.013,79	18.112,89	29.066,92	37.586,40	48.486,46	30.069,12	23.754,53	30.820,85	57.319,45	325.331,49		
Pará	35.676,79	98.467,93	164.113,22	118.446,93	78.964,62	22.357,45	-	-	-	-	-	-	518.026,95		
Paraíba	30.323,98	92.387,32	155.984,26	193.114,42	131.792,47	33.036,51	-	-	-	-	-	-	636.638,96		
Paraná	-	-	-	-	-	-	-	-	-	-	-	-	-		
Pernambuco	2.936,48	-	-	-	-	-	-	3.058,13	5.031,44	6.653,38	6.226,04	4.656,42	28.561,89		
Piauí	-	-	-	-	-	-	-	-	-	-	-	-	-		
Rio de Janeiro	11.676,87	8.242,72	-	-	-	-	9.348,12	11.438,54	16.195,75	29.936,46	42.580,27	52.391,39	181.810,14		
Rio Grande do Norte	7.533,06	-	-	-	-	9.416,33	22.599,18	32.015,51	37.665,30	35.782,04	27.068,80	15.568,32	187.648,52		
Rio Grande do Sul	2.101,11	1.834,47	1.294,92	844,05	-	-	-	-	-	981,00	1.670,15	2.308,79	11.034,50		
Rondônia	-	-	-	-	-	-	-	-	-	-	-	-	-		
Roraima	68,33	204,98	341,63	409,95	267,83	68,33	-	-	-	-	-	-	1.361,03		
Santa Catarina	-	-	-	-	-	-	-	-	-	-	-	-	-		
São Paulo	13.475,27	11.609,89	8.173,53	5.457,05	-	-	-	-	-	5.612,35	22.944,11	28.496,89	95.769,10		
Sergipe	1.573,34	753,89	786,67	1.180,01	792,97	594,04	240,34	2.272,60	3.277,77	3.776,03	3.933,36	2.360,02	21.541,03		
Tocantins	3.391,63	9.821,60	16.487,10	20.349,79	14.131,80	3.697,82	-	-	-	-	-	-	67.879,75		
<b>Todos</b>	<b>186.791,89</b>	<b>257.895,00</b>	<b>383.474,68</b>	<b>373.940,91</b>	<b>269.433,15</b>	<b>122.931,55</b>	<b>118.395,22</b>	<b>189.897,92</b>	<b>195.135,32</b>	<b>187.224,07</b>	<b>211.185,81</b>	<b>230.777,53</b>	<b>2.727.083,04</b>		

Fonte: Conab - Suinf



**Tabela 4.25 - Receita mensal por produto e por estado - banana - 2012**

Estados	Receita mensal por produto - R\$ mil												Total
	jan	fev	mar	abr	mai	jun	jul	ago	set	out	nov	dez	
Acre	4.532,62	6.817,58	8.192,72	7.829,55	8.174,20	8.210,80	8.374,56	9.138,93	9.783,15	12.046,70	9.733,24	9.486,85	102.320,89
Alagoas	4.256,38	4.049,58	3.570,84	3.381,80	3.701,19	3.815,95	3.872,79	4.642,64	5.783,65	7.835,97	6.819,18	6.101,76	57.831,72
Amapá	1.400,68	1.445,03	1.479,70	1.384,44	1.355,04	1.418,57	1.470,33	1.601,54	1.669,82	2.102,79	1.749,94	1.705,64	18.783,51
Amazonas	5.620,45	5.798,43	5.937,52	5.555,28	5.437,33	5.692,25	5.899,96	6.426,43	6.700,42	8.437,81	7.021,93	6.844,17	75.371,97
Bahia	27101,86	31136,43	31622,94	54261,71	91874,09	153406,37	149817,04	87391,74	55953,68	21460,35	22163,08	26163,25	752.352,54
Ceará	-	-	-	-	-	25.113,32	41.296,01	44.312,34	45.325,01	58.250,35	48.475,83	29.530,43	292.303,29
Distrito Federal	347,83	348,32	372,83	332,55	319,67	332,29	337,24	357,40	370,14	475,69	395,87	378,83	4.368,65
Espirito Santo	16.140,40	15.752,08	15.699,99	15.307,14	14.982,15	14.956,56	15.961,78	17.082,04	18.377,85	22.956,45	18.002,15	17.188,34	202.406,93
Goiás	16.962,30	15.157,95	17.417,98	15.927,33	14.065,42	14.620,42	15.209,15	14.283,94	14.793,00	19.883,60	14.950,45	16.977,07	190.248,61
Maranhão	5.745,41	5.551,67	5.645,09	5.125,11	5.082,30	4.802,58	4.874,12	5.017,98	5.349,66	6.875,22	5.721,54	5.576,71	65.367,39
Mato Grosso	4.363,38	4.216,24	4.287,19	4.959,70	5.487,58	5.484,72	5.046,89	5.309,33	5.498,55	6.438,43	5.880,79	4.755,37	61.728,16
Mato Grosso do Sul	898,65	868,34	882,96	1.021,46	1.130,18	1.129,59	1.039,42	1.093,47	1.132,44	1.326,01	1.211,16	979,38	12.713,07
Minas Gerais	28.157,11	28.749,43	28.299,33	34.165,81	30.583,94	36.039,10	37.641,27	46.699,48	46.790,65	24.724,86	19.699,59	22.359,93	383.910,49
Pará	48.531,20	50.067,99	51.269,06	47.968,47	46.950,04	49.151,20	50.944,66	55.490,60	57.856,52	72.858,37	60.632,60	59.097,71	650.818,43
Paraíba	9.469,20	9.149,88	9.303,86	8.891,43	8.702,65	9.046,04	9.272,59	11.091,91	11.991,04	15.410,52	12.824,61	12.920,12	128.073,84
Paraná	6.335,15	3.205,33	2.718,30	3.204,07	7.708,15	11.396,73	11.849,78	11.280,95	13.185,65	9.374,36	3.092,07	3.246,86	86.597,40
Pernambuco	18.340,83	18.935,21	21.567,46	25.473,38	21.669,35	21.856,16	21.822,19	21.278,76	20.854,20	22.076,93	20.667,40	20.939,11	255.480,97
Piauí	-	-	1.843,44	1.673,64	1.659,66	1.568,32	1.591,68	1.638,65	1.746,97	2.245,15	1.868,41	-	15.835,92
Rio de Janeiro	11.280,22	10.800,75	12.493,86	12.228,89	12.723,23	14.204,92	20.183,10	13.803,36	13.640,54	16.127,98	12.721,42	11.375,58	161.583,85
Rio Grande do Norte	8.341,06	8.059,79	10.605,84	10.135,70	10.010,69	10.499,44	10.750,97	13.612,09	12.426,42	14.762,25	14.183,72	14.695,51	138.083,49
Rio Grande do Sul	3.271,83	1.754,02	1.384,92	1.044,26	2.881,04	5.924,85	7.072,38	7.454,27	9.145,04	7.089,76	3.026,30	3.241,36	53.290,03
Rondônia	4.132,96	6.216,44	7.470,34	7.139,19	7.453,45	7.486,82	7.636,14	8.333,11	8.920,53	10.984,49	8.875,03	8.650,36	93.298,86
Roraima	3.991,80	4.118,20	4.216,99	3.945,51	3.861,74	4.042,79	4.190,31	4.564,22	4.758,82	5.992,76	4.987,16	4.860,92	53.531,23
Santa Catarina	17.002,42	8.683,61	7.298,78	8.135,11	19.651,55	29.968,61	32.921,56	32.844,22	38.476,81	26.498,83	9.854,62	13.252,56	244.588,68
São Paulo	95.730,99	113.788,64	88.127,65	61.289,14	44.827,93	34.471,35	34.824,23	52.692,48	71.220,38	76.657,12	66.038,79	73.781,41	813.450,10
Sergipe	3.372,88	3.096,18	3.037,82	3.008,73	2.970,68	3.087,90	3.133,89	3.321,28	3.439,65	4.420,53	3.678,76	3.585,63	40.153,93
Tocantins	2.345,76	2.420,04	2.478,09	2.318,56	2.269,33	2.375,72	2.462,41	2.682,14	2.796,50	3.521,61	2.930,68	2.856,49	31.457,33
<b>Todos</b>	<b>347.673,36</b>	<b>360.187,17</b>	<b>347.225,49</b>	<b>345.707,95</b>	<b>375.532,61</b>	<b>480.103,37</b>	<b>509.496,43</b>	<b>483.445,28</b>	<b>487.987,08</b>	<b>480.834,90</b>	<b>387.206,32</b>	<b>380.551,36</b>	<b>4.985.951,31</b>

Fonte: Conab - Suinf

**Tabela 4.26 - Receita mensal por produto e por estado - laranja - 2012**

Estados	Receita mensal por produto - R\$ mil												Total			
	jan	fev	mar	abr	mai	jun	jul	ago	set	out	nov	dez				
Acre	-	-	-	-	-	-	-	-	-	-	-	-	-	-	-	-
Alagoas	-	-	606,87	703,42	1.227,53	1.525,45	2.124,05	2.670,23	1.517,18	896,51	872,38	-	-	-	-	12.143,61
Amapá	-	-	134,64	149,33	240,72	331,30	505,92	556,51	264,79	137,90	112,20	-	-	-	-	2.433,31
Amazonas	-	-	575,54	638,32	1.028,99	1.416,17	2.162,62	2.378,88	1.131,89	589,49	479,61	-	-	-	-	10.401,51
Bahia	-	-	7153,89	5.971,94	11.508,44	15.676,36	21.772,72	31.477,13	17.791,42	13.141,39	20.186,42	-	-	-	-	144.679,70
Ceará	-	-	207,71	256,72	427,87	575,76	772,66	895,62	434,10	261,92	217,05	-	-	-	-	4.049,42
Distrito Federal	-	-	56,86	68,23	111,97	146,97	209,95	230,95	115,47	68,23	57,74	-	-	-	-	1.066,38
Espirito Santo	-	-	215,27	275,36	397,43	496,79	671,84	739,03	343,49	209,12	184,76	-	-	-	-	3.533,10
Goiás	-	-	1.482,99	1.898,22	3.045,07	4.097,00	4.508,28	5.394,12	2.697,06	1.773,65	1.500,78	-	-	-	-	26.397,16
Maranhão	-	-	93,02	110,89	156,19	170,13	182,71	190,12	79,98	49,43	38,95	-	-	-	-	1.071,42
Mato Grosso	-	-	57,14	71,77	98,26	124,10	155,93	173,87	88,11	54,84	54,63	-	-	-	-	878,64
Mato Grosso do Sul	-	-	135,28	163,88	189,61	193,86	194,93	195,12	85,82	54,72	51,83	-	-	-	-	1.265,04
Minas Gerais	-	-	9.981,66	13.066,90	18.926,26	26.133,80	37.334,00	39.356,26	20.248,51	12.133,55	10.694,64	-	-	-	-	187.875,59
Pará	-	-	1.958,54	2.172,20	3.501,63	4.819,19	7.359,35	8.095,29	3.851,79	2.006,02	1.632,11	-	-	-	-	35.396,10
Paraíba	-	-	39,54	50,61	80,39	101,48	139,70	147,87	73,93	50,54	44,94	-	-	-	-	729,00
Paraná	-	-	8.464,21	10.092,49	13.588,40	15.162,23	19.501,24	17.116,71	7.196,29	4.496,39	3.674,40	-	-	-	-	99.292,36
Pernambuco	-	-	33,32	39,99	66,64	91,84	122,87	135,16	67,58	45,35	41,24	-	-	-	-	643,99
Piauí	-	-	55,71	66,85	122,56	145,07	200,56	196,10	110,31	67,35	49,02	-	-	-	-	1.013,53
Rio de Janeiro	-	-	714,00	768,17	1.231,04	1.838,36	2.462,09	2.780,51	1.245,82	714,83	631,94	-	-	-	-	12.386,75
Rio Grande do Norte	-	-	-	-	-	-	-	-	-	-	-	-	-	-	-	-
Rio Grande do Sul	-	-	4.877,51	5.722,94	9.646,63	13.657,03	19.510,04	21.461,04	10.730,52	6.340,76	5.365,26	-	-	-	-	97.311,73
Rondônia	-	-	-	-	-	-	-	-	-	-	-	-	-	-	-	-
Roraima	-	-	21,31	23,64	38,11	52,45	80,09	88,10	41,92	21,83	17,76	-	-	-	-	385,21
Santa Catarina	-	-	797,95	984,90	1.550,30	1.915,07	2.553,43	2.808,78	1.504,70	889,14	752,35	-	-	-	-	13.756,61
São Paulo	-	-	77.273,03	82.580,96	76.996,10	97.092,76	519.379,49	608.540,42	300.498,64	174.024,06	140.227,36	-	-	-	-	2.076.612,81
Sergipe	-	-	6.781,01	8.137,21	13.808,59	19.332,03	27.617,18	30.378,90	15.189,45	8.975,58	7.594,73	-	-	-	-	137.814,68
Tocantins	-	-	-	-	-	-	-	-	-	-	-	-	-	-	-	-
<b>Todos</b>	-	-	<b>121.716,99</b>	<b>134.014,94</b>	<b>157.988,73</b>	<b>205.095,16</b>	<b>669.521,64</b>	<b>776.006,71</b>	<b>385.308,77</b>	<b>227.002,62</b>	<b>194.482,09</b>	-	-	-	-	<b>2.871.137,65</b>

Fonte: Conab - Suinf

**Tabela 4.27 - Receita mensal por produto e por estado - maçã - 2012**

Estados	Receita mensal por produto - R\$ mil												Total		
	jan	fev	mar	abr	mai	jun	jul	ago	set	out	nov	dez			
Acre	-	-	-	-	-	-	-	-	-	-	-	-	-	-	-
Alagoas	-	-	-	-	-	-	-	-	-	-	-	-	-	-	-
Amapá	-	-	-	-	-	-	-	-	-	-	-	-	-	-	-
Amazonas	-	-	-	-	-	-	-	-	-	-	-	-	-	-	-
Bahia	-	-	-	-	-	-	-	-	-	-	-	-	-	-	-
Ceará	-	-	-	-	-	-	-	-	-	-	-	-	-	-	-
Distrito Federal	-	-	-	-	-	-	-	-	-	-	-	-	-	-	-
Espirito Santo	-	-	-	-	-	-	-	-	-	-	-	-	-	-	-
Goiás	-	-	-	-	-	-	-	-	-	-	-	-	-	-	-
Maranhão	-	-	-	-	-	-	-	-	-	-	-	-	-	-	-
Mato Grosso	-	-	-	-	-	-	-	-	-	-	-	-	-	-	-
Mato Grosso do Sul	-	-	-	-	-	-	-	-	-	-	-	-	-	-	-
Minas Gerais	-	-	-	-	-	-	-	-	-	-	-	-	-	-	-
Pará	-	-	-	-	-	-	-	-	-	-	-	-	-	-	-
Paraíba	-	-	-	-	-	-	-	-	-	-	-	-	-	-	-
Paraná	24.697,68	12.028,59	7.534,42	-	-	-	-	-	-	-	16.329,55	34.309,45	-	-	94.899,68
Pernambuco	-	-	-	-	-	-	-	-	-	-	-	-	-	-	-
Piauí	-	-	-	-	-	-	-	-	-	-	-	-	-	-	-
Rio de Janeiro	-	-	-	-	-	-	-	-	-	-	-	-	-	-	-
Rio Grande do Norte	-	-	-	-	-	-	-	-	-	-	-	-	-	-	-
Rio Grande do Sul	65.794,17	109.005,19	162.125,98	157.911,17	153.675,85	116.918,54	94.940,87	76.336,44	56.847,93	33.218,72	15.308,08	5.103,31	-	-	1.047.186,24
Rondônia	-	-	-	-	-	-	-	-	-	-	-	-	-	-	-
Roraima	-	-	-	-	-	-	-	-	-	-	-	-	-	-	-
Santa Catarina	67.836,85	128.726,39	191.412,69	183.299,54	173.344,69	132.093,23	101.022,95	80.726,95	60.815,25	36.369,71	16.440,19	5.521,96	-	-	1.177.610,40
São Paulo	323,86	831,68	1.077,82	1.116,10	891,17	897,24	501,62	-	-	-	-	-	-	-	5.639,48
Sergipe	-	-	-	-	-	-	-	-	-	-	-	-	-	-	-
Tocantins	-	-	-	-	-	-	-	-	-	-	-	-	-	-	-
<b>Todos</b>	<b>158.652,57</b>	<b>250.591,85</b>	<b>362.150,90</b>	<b>342.326,81</b>	<b>327.911,71</b>	<b>249.909,01</b>	<b>196.465,43</b>	<b>157.063,39</b>	<b>117.663,18</b>	<b>69.588,42</b>	<b>48.077,82</b>	<b>44.934,72</b>	<b>-</b>	<b>-</b>	<b>2.325.335,80</b>

Fonte: Conab - Suinf

**Tabela 4.28 - Receita mensal por produto e por estado - manga - 2012**

Estados	Receita mensal por produto - R\$ mil												Total
	jan	fev	mar	abr	mai	jun	jul	ago	set	out	nov	dez	
Acre	-	-	13,52	79,69	81,33	75,58	112,69	131,47	159,64	192,89	96,44	48,22	991,47
Alagoas	-	-	132,00	215,07	279,28	384,01	684,49	964,40	1.239,94	1.628,63	765,85	373,10	6.666,80
Amapá	-	-	-	-	-	-	-	-	-	-	-	-	-
Amazonas	-	-	16,14	95,12	97,08	90,21	134,51	156,92	190,55	230,23	115,12	57,56	1.183,44
Bahia	-	-	7.304,05	10.358,32	16.711,90	47.876,95	42.866,01	34.062,17	77.308,04	37.893,64	18.228,24	5.500,01	298.109,34
Ceará	-	-	1.832,93	2.414,87	2.639,18	3.278,49	4.503,61	5.374,99	6.820,12	5.778,34	2.950,64	1.079,31	36.672,48
Distrito Federal	-	-	21,41	37,14	59,37	143,98	118,32	110,02	229,92	240,28	104,95	34,49	1.099,89
Espirito Santo	2.660,38	2.364,79	1.594,44	1.100,96	-	-	-	-	-	786,63	1.320,42	1.330,19	11.157,81
Goiás	-	-	31,32	53,69	101,68	266,81	246,89	265,22	522,43	184,72	55,32	24,24	1.752,33
Maranhão	-	-	163,14	338,79	380,67	365,32	488,86	641,96	698,99	957,63	347,89	187,59	4.570,83
Mato Grosso	-	-	51,42	92,05	164,00	399,33	387,71	422,68	811,79	796,72	334,71	141,31	3.601,73
Mato Grosso do Sul	-	-	4,58	8,20	14,62	35,59	34,55	37,67	72,34	71,00	29,83	12,59	320,97
Minas Gerais	-	-	2.119,60	3.000,37	4.654,52	13.487,25	10.739,54	8.441,41	21.187,14	15.036,78	7.218,33	2.022,40	87.907,34
Pará	-	-	-	-	-	-	-	-	-	-	-	-	-
Paraíba	-	-	438,07	808,06	753,17	931,03	1.238,44	1.506,33	1.866,45	1.933,05	1.007,88	418,30	10.900,78
Paraná	1.972,93	2.043,92	1.205,68	847,63	-	-	-	-	-	544,38	852,33	824,40	8.291,28
Pernambuco	-	-	9.641,87	12.703,04	13.883,03	17.246,00	23.690,55	28.274,36	35.876,21	30.396,07	15.521,40	5.677,56	192.910,08
Piauí	-	-	239,37	441,13	550,56	638,33	1.094,28	1.141,02	1.356,46	1.678,47	718,12	359,06	8.216,82
Rio de Janeiro	948,87	927,78	661,47	543,55	-	-	-	-	-	369,00	556,82	590,41	4.597,90
Rio Grande do Norte	-	-	1.621,72	2.136,59	2.335,06	2.900,69	3.984,63	4.755,61	6.034,20	5.112,47	2.610,62	954,94	32.446,53
Rio Grande do Sul	221,13	209,78	143,50	102,49	-	-	-	-	-	76,17	102,93	118,46	974,46
Rondônia	-	-	0,40	2,37	2,42	2,25	3,36	3,92	4,76	5,75	2,87	1,44	29,53
Roraima	-	-	-	-	-	-	-	-	-	-	-	-	-
Santa Catarina	-	-	-	-	-	-	-	-	-	-	-	-	-
São Paulo	24.237,24	34.031,98	29.133,43	21.187,95	-	-	-	-	-	18.539,46	16.064,41	16.896,45	160.090,92
Sergipe	-	-	622,48	1.013,36	1.191,21	1.361,39	2.042,08	2.382,43	2.892,95	3.233,30	1.531,56	765,78	17.036,54
Tocantins	-	-	56,15	116,61	131,03	125,74	168,27	220,97	240,60	329,62	119,74	64,57	1.573,30
<b>Todos</b>	<b>30.040,55</b>	<b>39.578,24</b>	<b>57.048,72</b>	<b>57.697,08</b>	<b>44.030,10</b>	<b>89.608,95</b>	<b>92.538,79</b>	<b>88.893,54</b>	<b>157.512,52</b>	<b>126.015,23</b>	<b>70.656,42</b>	<b>37.482,41</b>	<b>891.102,55</b>

Fonte: Conab - Suirf

**Tabela 4.29 - Receita mensal por produto e por estado - uva - 2012**

Estados	Receita mensal por produto - R\$ mil												Total		
	jan	fev	mar	abr	mai	jun	jul	ago	set	out	nov	dez			
Acre	-	-	-	-	-	-	-	-	-	-	-	-	-	-	-
Alagoas	-	-	-	-	-	-	-	-	-	-	-	-	-	-	-
Amapá	-	-	-	-	-	-	-	-	-	-	-	-	-	-	-
Amazonas	-	-	-	-	-	-	-	-	-	-	-	-	-	-	-
Bahia	6.004,95	6.883,27	8.857,92	10.377,85	11.044,37	6.680,82	3.902,59	11.212,56	17.940,10	26.287,22	20.462,92	-	129.654,57		
Ceará	73,94	84,75	109,07	127,78	135,99	82,26	48,05	138,06	220,90	323,67	251,96	-	1.596,43		
Distrito Federal	-	-	-	-	-	-	-	-	-	-	-	-	-		
Espirito Santo	-	-	-	-	-	-	-	-	-	-	-	-	-		
Goiás	-	-	-	-	-	-	1.247,61	2.179,89	3.729,12	3.901,64	1.336,73	-	12.394,98		
Maranhão	-	-	-	-	-	-	-	-	-	-	-	-	-		
Mato Grosso	-	-	-	-	-	-	-	-	-	-	-	-	-		
Mato Grosso do Sul	-	-	-	-	-	-	-	-	-	-	-	-	-		
Minas Gerais	-	-	-	-	-	-	2.956,86	5.166,39	8.838,10	9.246,97	3.168,07	-	29.376,38		
Pará	-	-	-	-	-	-	-	-	-	-	-	-	-		
Paraíba	-	-	-	-	-	-	-	-	-	-	-	-	-		
Paraná	42.117,61	-	3.338,73	10.193,17	11.627,76	8.464,81	3.551,09	-	-	-	22.352,61	37.864,56	139.510,36		
Pernambuco	21.666,67	24.835,76	31.960,59	37.444,68	39.849,59	24.105,30	14.081,09	40.456,44	64.730,30	94.847,88	73.833,00	-	467.811,30		
Piauí	-	-	-	-	-	-	-	-	-	-	-	-	-		
Rio de Janeiro	-	-	-	-	-	-	-	-	-	-	-	-	-		
Rio Grande do Norte	-	-	-	-	-	-	-	-	-	-	-	-	-		
Rio Grande do Sul	284.542,60	379.390,13	473.679,74	-	-	-	-	-	-	-	-	-	1.137.612,47		
Rondônia	-	-	-	-	-	-	-	-	-	-	-	-	-		
Roraima	-	-	-	-	-	-	-	-	-	-	-	-	-		
Santa Catarina	36.219,69	48.292,92	60.295,13	-	-	-	-	-	-	-	-	-	144.807,74		
São Paulo	74.472,76	76.778,39	66.377,49	61.013,20	42.128,05	21.421,39	9.439,18	7.768,27	13.289,11	13.903,90	13.216,32	24.375,86	424.183,90		
Sergipe	-	-	-	-	-	-	-	-	-	-	-	-	-		
Tocantins	-	-	-	-	-	-	-	-	-	-	-	-	-		
<b>Todos</b>	<b>465.098,22</b>	<b>536.265,22</b>	<b>644.618,67</b>	<b>119.156,68</b>	<b>104.785,77</b>	<b>60.754,57</b>	<b>35.226,48</b>	<b>66.921,60</b>	<b>108.747,62</b>	<b>148.511,27</b>	<b>134.621,61</b>	<b>62.240,42</b>	<b>2.486.948,13</b>		

Fonte: Conab - Suinif

**Tabela 4.30 - Receita mensal por grupo de produtos e por estado - hortícolas - 2012**

Estados	Receita mensal por produto - R\$ mil												Total		
	jan	fev	mar	abr	mai	jun	jul	ago	set	out	nov	dez			
Acre	-	-	-	-	-	-	-	-	-	-	-	-	-	-	-
Alagoas	-	-	-	-	-	-	-	-	-	-	-	-	-	-	-
Amapá	-	-	-	-	-	-	-	-	-	-	-	-	-	-	-
Amazonas	-	-	-	-	-	-	-	-	-	-	-	-	-	-	-
Bahia	36.328,42	12.779,09	22.073,68	28.435,39	52.624,14	67.475,44	94.817,44	91.935,46	73.997,79	47.886,92	46.632,96	41.929,08	41.929,08	36.461,83	112.367,19
Ceará	27048,21	22.788,65	16.697,48	4.642,92	-	-	-	-	-	-	4.728,11	3.231,26	3.231,26	3.231,26	104.126,04
Distrito Federal	328,45	155,10	1.959,08	2.217,04	3.863,70	6.913,07	19.098,89	31.917,63	17.599,94	9.599,88	7.242,00	10.149,36	11.649,73	11.649,73	117.251,62
Espirito Santo	32.939,14	26.120,94	10.595,05	5.949,34	6.438,42	8.169,87	764,86	1.676,69	1.729,11	1.069,11	10.149,36	11.649,73	11.649,73	11.649,73	117.251,62
Goiás	2.259,39	1.174,88	104.715,38	113.849,56	156.352,20	220.904,14	401.486,84	880.186,17	483.017,95	226.645,03	141.107,00	25.418,16	25.418,16	25.418,16	2.757.116,70
Maranhão	1.006,09	847,65	621,08	172,70	-	-	-	-	-	-	175,87	1.356,25	1.356,25	1.356,25	4.179,65
Mato Grosso	-	-	242,71	282,82	467,14	661,31	1.540,71	3.053,28	1.276,89	554,37	334,17	-	-	-	8.413,40
Mato Grosso do Sul	-	-	152,08	177,20	292,69	414,35	965,35	1.913,07	800,05	347,35	209,38	-	-	-	5.271,53
Minas Gerais	71.436,55	79.639,07	89.131,60	107.601,76	107.491,62	158.852,82	242.916,63	365.413,15	175.447,12	90.844,44	52.365,45	75.568,33	75.568,33	75.568,33	1.616.708,53
Pará	-	-	-	-	-	-	-	-	-	-	-	-	-	-	-
Paraíba	2.247,70	1.966,73	1.340,44	436,05	26,66	32,84	40,65	44,98	41,65	37,60	503,42	2.268,44	2.268,44	2.268,44	8.987,16
Paraná	184.261,86	103.344,21	73.477,05	51.748,04	31.419,10	58.036,29	7183,17	50.288,96	153.419,95	172.704,90	39.826,56	142.513,94	142.513,94	142.513,94	1.068.224,03
Pernambuco	10.244,98	14.302,80	7.714,41	4.219,86	13.503,56	12.084,16	15.008,70	29.401,27	28.440,57	22.091,44	15.119,36	10.526,22	10.526,22	10.526,22	182.657,34
Piauí	1.074,72	1.074,72	859,78	211,36	-	-	-	-	-	-	214,94	859,78	859,78	859,78	4.295,30
Rio de Janeiro	4.639,81	5.413,11	3.866,51	4.639,81	11.299,65	29.303,81	81.313,70	68.589,09	26.713,38	12.275,85	10.979,36	7.103,49	7.103,49	7.103,49	266.137,58
Rio Grande do Norte	888,86	888,86	674,81	179,59	-	-	-	-	-	-	214,05	943,28	943,28	943,28	3.789,45
Rio Grande do Sul	164.753,29	117.291,19	56.251,03	35.385,60	18.111,07	20.066,67	15.945,63	6.031,22	-	7.455,20	14.910,41	116.155,33	116.155,33	116.155,33	572.356,63
Rondônia	-	-	-	-	-	-	-	-	-	-	-	-	-	-	-
Roraima	328,45	415,09	506,90	422,85	817,25	837,94	1.357,78	1.458,64	1.986,23	962,08	574,15	830,18	830,18	830,18	10.497,55
Santa Catarina	143.298,17	101.724,89	74.110,68	49.751,37	17.853,55	2.592,07	4.345,88	-	-	13.557,71	28.136,49	66.611,06	66.611,06	66.611,06	501.981,88
São Paulo	114.348,57	86.198,52	90.795,16	65.234,37	124.926,99	132.215,36	224.863,67	329.103,93	170.665,93	90.925,25	79.422,78	79.165,81	79.165,81	79.165,81	1.587.866,34
Sergipe	973,16	887,04	744,08	213,58	-	-	-	-	-	-	239,41	957,65	957,65	957,65	4.014,91
Tocantins	-	-	-	-	-	-	-	-	-	-	-	-	-	-	-
<b>Todos</b>	<b>798.405,82</b>	<b>577.012,55</b>	<b>556.528,97</b>	<b>475.771,22</b>	<b>545.487,74</b>	<b>718.560,15</b>	<b>1.111.649,89</b>	<b>1.861.013,54</b>	<b>1.135.136,58</b>	<b>696.957,13</b>	<b>453.085,24</b>	<b>623.549,82</b>	<b>623.549,82</b>	<b>623.549,82</b>	<b>9.553.158,63</b>

Fonte: Conab - Suinif  
Nota: Grupo das hortícolas: alho, batata, cebola e tomate

**Tabela 4.31 - Receita mensal por produto e por estado - alho - 2012**

Estados	Receita mensal por produto - R\$ mil												Total	
	jan	fev	mar	abr	mai	jun	jul	ago	set	out	nov	dez		
Acre	-	-	-	-	-	-	-	-	-	-	-	-	-	-
Alagoas	-	-	-	-	-	-	-	-	-	-	-	-	-	-
Amapá	-	-	-	-	-	-	-	-	-	-	-	-	-	-
Amazonas	-	-	-	-	-	-	-	-	-	-	-	-	-	-
Bahia	690,96	222,26	-	-	-	580,12	5.986,94	8.159,45	10.211,10	8.295,05	9.161,69	5.860,18	49.167,75	
Ceará	-	-	-	-	-	-	-	-	-	-	-	-	-	
Distrito Federal	328,45	155,10	-	-	-	596,83	5.132,00	6.614,58	6.819,86	5.132,00	4.972,34	3.231,26	32.982,41	
Espirito Santo	40,34	18,45	-	-	-	29,64	286,80	544,92	577,42	378,58	481,82	338,42	2.696,40	
Goiás	2.259,39	1.174,88	-	-	-	2.824,24	34.145,06	43.888,69	43.888,69	38.127,24	38.127,24	25.418,16	229.853,60	
Maranhão	-	-	-	-	-	-	-	-	-	-	-	-	-	
Mato Grosso	-	-	-	-	-	-	-	-	-	-	-	-	-	
Mato Grosso do Sul	-	-	-	-	-	-	-	-	-	-	-	-	-	
Minas Gerais	1.276,86	744,86	-	-	-	1.554,09	11.655,70	19.495,53	26.276,89	19.877,66	20.433,86	13.822,93	115.138,38	
Pará	-	-	-	-	-	-	-	-	-	-	-	-	-	
Paraíba	-	-	-	-	-	-	-	-	-	-	-	-	-	
Paraná	1.646,41	2.325,57	1.792,79	1.426,63	771,61	249,78	497,70	-	-	-	-	900,79	9.611,28	
Pernambuco	-	-	-	-	-	-	-	-	-	-	-	-	-	
Piauí	-	-	-	-	-	-	-	-	-	-	-	-	-	
Rio de Janeiro	-	-	-	-	-	-	-	-	-	-	-	-	-	
Rio Grande do Norte	-	-	-	-	-	-	-	-	-	-	-	-	-	
Rio Grande do Sul	8.394,24	13.990,40	11.891,84	10.240,97	9.667,37	5.491,23	6.295,68	-	-	-	-	4.896,64	70.868,37	
Rondônia	-	-	-	-	-	-	-	-	-	-	-	-	-	
Roraima	-	-	-	-	-	-	-	-	-	-	-	-	-	
Santa Catarina	7.750,14	12.776,87	12.265,03	11.284,79	6.103,54	2.592,07	4.345,88	-	-	-	-	4.828,75	61.947,07	
São Paulo	8,52	4,28	-	-	-	10,83	92,59	138,21	152,47	114,54	118,78	83,18	723,42	
Sergipe	-	-	-	-	-	-	-	-	-	-	-	-	-	
Tocantins	-	-	-	-	-	-	-	-	-	-	-	-	-	
<b>Todos</b>	<b>22.395,31</b>	<b>31.412,68</b>	<b>25.949,65</b>	<b>22.952,39</b>	<b>16.542,52</b>	<b>13.928,84</b>	<b>68.438,35</b>	<b>78.841,37</b>	<b>87.926,44</b>	<b>71.925,06</b>	<b>73.295,73</b>	<b>59.380,32</b>	<b>572.988,68</b>	

Fonte: Conab - Suinif



**Tabela 4.32 - Receita mensal por produto e por estado - batata - 2012**

Estados	Receita mensal por produto - R\$ mil												Total	
	jan	fev	mar	abr	mai	jun	jul	ago	set	out	nov	dez		
Acre	-	-	-	-	-	-	-	-	-	-	-	-	-	-
Alagoas	-	-	-	-	-	-	-	-	-	-	-	-	-	-
Amapá	-	-	-	-	-	-	-	-	-	-	-	-	-	-
Amazonas	-	-	-	-	-	-	-	-	-	-	-	-	-	-
Bahia	-	-	5.582,85	7.894,15	12.058,96	14.180,44	18.133,10	18.914,70	18.088,43	14.292,10	13.287,18	13.957,13	136.389,03	
Ceará	-	-	-	-	-	-	-	-	-	-	-	-	-	
Distrito Federal	-	-	-	382,20	404,25	1.466,33	1.782,38	1.956,57	2.322,60	893,76	-	-	9.208,08	
Espirito Santo	284,90	280,68	549,29	663,97	645,86	642,24	478,06	1.131,77	1.151,69	690,53	425,55	461,76	7.406,29	
Goiás	-	-	-	4.158,76	4.543,83	17.905,76	18.483,36	13.385,03	12.168,21	5.236,95	-	-	75.881,89	
Maranhão	-	-	-	-	-	-	-	-	-	-	-	-	-	
Mato Grosso	-	-	-	-	-	-	-	-	-	-	-	-	-	
Mato Grosso do Sul	-	-	-	-	-	-	-	-	-	-	-	-	-	
Minas Gerais	70.159,69	78.894,20	73.183,45	93.938,55	74.597,84	88.219,53	49.131,63	37.660,50	-	-	-	61.745,40	627.530,79	
Pará	-	-	-	-	-	-	-	-	-	-	-	-	-	
Paraíba	-	-	12,26	17,16	26,66	32,84	40,65	44,98	41,65	37,60	38,56	41,17	333,53	
Paraná	130.522,53	37.443,44	16.452,42	22.088,34	30.647,48	57.786,51	6.685,47	-	-	-	-	99.471,45	401.097,64	
Pernambuco	-	-	-	-	-	-	-	-	-	-	-	-	-	
Piauí	-	-	-	-	-	-	-	-	-	-	-	-	-	
Rio de Janeiro	-	-	-	-	-	-	-	-	-	-	-	-	-	
Rio Grande do Norte	-	-	-	-	-	-	-	-	-	-	-	-	-	
Rio Grande do Sul	81.823,51	27.894,38	3.266,91	4.071,07	8.443,70	14.575,44	9.649,95	6.031,22	-	-	-	72.977,72	228.733,90	
Rondônia	-	-	-	-	-	-	-	-	-	-	-	-	-	
Roraima	-	-	-	-	-	-	-	-	-	-	-	-	-	
Santa Catarina	42.317,30	10.714,54	1.236,58	144,75	-	-	-	-	-	-	1.021,08	20.353,50	75.787,75	
São Paulo	15.369,87	17.240,00	28.906,35	42.049,96	47.352,12	40.143,10	31.218,86	93.402,65	106.458,42	62.929,61	34.304,33	31.541,46	550.916,73	
Sergipe	-	-	-	-	-	-	-	-	-	-	-	-	-	
Tocantins	-	-	-	-	-	-	-	-	-	-	-	-	-	
<b>Todos</b>	<b>340.477,80</b>	<b>172.467,24</b>	<b>129.190,10</b>	<b>175.408,91</b>	<b>178.720,70</b>	<b>234.952,18</b>	<b>135.603,46</b>	<b>172.527,41</b>	<b>140.231,00</b>	<b>84.080,55</b>	<b>49.076,70</b>	<b>300.549,59</b>	<b>2.113.285,63</b>	

Fonte: Conab - Suinf

**Tabela 4.33 - Receita mensal por produto e por estado - cebola - 2012**

Estados	Receita mensal por produto - R\$ mil												Total		
	jan	fev	mar	abr	mai	jun	jul	ago	set	out	nov	dez			
Acre	-	-	-	-	-	-	-	-	-	-	-	-	-	-	-
Alagoas	-	-	-	-	-	-	-	-	-	-	-	-	-	-	-
Amapá	-	-	-	-	-	-	-	-	-	-	-	-	-	-	-
Amazonas	-	-	-	-	-	-	-	-	-	-	-	-	-	-	-
Bahia	-	-	3.825,40	9.563,49	30.603,16	27.386,35	20.083,32	38.406,10	45.698,26	25.299,77	14.779,94	-	-	-	215.645,79
Ceará	-	-	-	-	-	-	-	-	-	-	-	-	-	-	-
Distrito Federal	-	-	-	-	-	-	-	-	-	-	-	-	-	-	-
Espirito Santo	-	-	-	-	-	-	-	-	-	-	-	-	-	-	-
Goiás	-	-	-	-	-	-	-	-	-	-	-	-	-	-	-
Maranhão	-	-	-	-	-	-	-	-	-	-	-	-	-	-	-
Mato Grosso	-	-	-	-	-	-	-	-	-	-	-	-	-	-	-
Mato Grosso do Sul	-	-	-	-	-	-	-	-	-	-	-	-	-	-	-
Minas Gerais	-	-	-	-	-	11.781,86	18.327,33	31.505,55	52.727,44	29.629,18	10.880,03	-	-	-	154.851,39
Pará	-	-	-	-	-	-	-	-	-	-	-	-	-	-	-
Paraíba	-	-	-	-	-	-	-	-	-	-	-	-	-	-	-
Paraná	25.496,80	28.406,05	19.253,35	9.839,15	-	-	-	-	-	5.883,88	11.767,75	15.404,31	-	-	116.051,28
Pernambuco	-	-	1.687,95	4.219,86	13.503,56	12.084,16	8.861,71	16.946,59	20.164,24	11.163,46	6.521,61	-	-	-	95.153,14
Piauí	-	-	-	-	-	-	-	-	-	-	-	-	-	-	-
Rio de Janeiro	-	-	-	-	-	-	-	-	-	-	-	-	-	-	-
Rio Grande do Norte	-	-	-	-	-	-	-	-	-	-	-	-	-	-	-
Rio Grande do Sul	32.305,88	35.992,07	24.395,08	12.466,76	-	-	-	-	-	7.455,20	14.910,41	19.518,14	-	-	147.043,54
Rondônia	-	-	-	-	-	-	-	-	-	-	-	-	-	-	-
Roraima	-	-	-	-	-	-	-	-	-	-	-	-	-	-	-
Santa Catarina	54.230,83	53.552,95	44.363,83	32.387,86	11.750,01	-	-	-	-	13.557,71	27.115,42	35.494,83	-	-	272.453,44
São Paulo	-	-	-	-	8.960,08	13.916,72	15.441,84	50.829,39	64.055,04	27.881,10	-	-	-	-	181.084,17
Sergipe	-	-	-	-	-	-	-	-	-	-	-	-	-	-	-
Tocantins	-	-	-	-	-	-	-	-	-	-	-	-	-	-	-
<b>Todos</b>	<b>112.033,51</b>	<b>117.951,06</b>	<b>93.525,61</b>	<b>68.477,12</b>	<b>64.816,82</b>	<b>65.169,08</b>	<b>62.714,21</b>	<b>137.687,63</b>	<b>182.644,97</b>	<b>120.870,30</b>	<b>85.975,15</b>	<b>70.417,29</b>	<b>-</b>	<b>-</b>	<b>1.182.282,75</b>

Fonte: Conab - Suinf

**Tabela 4.34 - Receita mensal por produto e por estado - tomate - 2012**

Estados	Receita mensal por produto - R\$ mil												Total		
	jan	fev	mar	abr	mai	jun	jul	ago	set	out	nov	dez			
Acre	-	-	-	-	-	-	-	-	-	-	-	-	-	-	-
Alagoas	-	-	-	-	-	-	-	-	-	-	-	-	-	-	-
Amapá	-	-	-	-	-	-	-	-	-	-	-	-	-	-	-
Amazonas	-	-	-	-	-	-	-	-	-	-	-	-	-	-	-
Bahia	35.637,46	12.556,83	12.665,44	10.977,75	9.962,02	25.328,53	50.614,09	26.455,21	-	-	9.404,15	22.111,77	215.713,25		
Ceará	27048,21	22.788,65	16.697,48	4.642,92	-	-	-	-	-	-	4.728,11	36.461,83	112.367,19		
Distrito Federal	-	-	1.959,08	1.834,84	3.459,45	4.849,91	12.184,51	23.346,48	8.457,48	3.574,12	2.269,66	-	61.935,55		
Espirito Santo	32.613,90	25.821,81	10.045,77	5.285,37	5.792,56	7.497,99	-	-	-	-	9.241,99	10.849,55	107.148,93		
Goiás	-	-	104.715,38	109.690,80	151.808,37	200.174,15	348.858,41	822.912,45	426.961,04	183.280,84	102.979,76	-	2.451.381,21		
Maranhão	1.006,09	847,65	621,08	172,70	-	-	-	-	-	-	175,87	1.356,25	4.179,65		
Mato Grosso	-	-	242,71	282,82	467,14	661,31	1.540,71	3.053,28	1.276,89	554,37	334,17	-	8.413,40		
Mato Grosso do Sul	-	-	152,08	177,20	292,69	414,35	965,35	1.913,07	800,05	347,35	209,38	-	5.271,53		
Minas Gerais	-	-	15.948,15	13.663,21	32.893,78	57.297,34	163.801,97	276.751,57	96.442,79	41.337,60	21.051,55	-	719.187,96		
Pará	-	-	-	-	-	-	-	-	-	-	-	-	-		
Paraíba	2.247,70	1.966,73	1.328,18	418,89	-	-	-	-	-	-	464,86	2.227,26	8.653,63		
Paraná	26.596,13	35.169,16	35.978,49	18.393,91	-	-	-	50.288,96	153.419,95	166.821,02	28.058,81	26.737,39	541.463,83		
Pernambuco	10.244,98	14.302,80	6.026,46	-	-	-	6.146,99	12.454,68	8.276,34	10.927,98	8.597,75	10.526,22	87.504,20		
Piauí	1.074,72	1.074,72	859,78	211,36	-	-	-	-	-	-	214,94	859,78	4.295,30		
Rio de Janeiro	4.639,81	5.413,11	3.866,51	4.639,81	11.299,65	29.303,81	81.313,70	68.589,09	26.713,38	12.275,85	10.979,36	7.103,49	266.137,58		
Rio Grande do Norte	888,86	888,86	674,81	179,59	-	-	-	-	-	-	214,05	943,28	3.789,45		
Rio Grande do Sul	42.229,66	39.414,35	16.697,19	8.606,80	-	-	-	-	-	-	-	18.762,82	125.710,82		
Rondônia	-	-	-	-	-	-	-	-	-	-	-	-	-		
Roraima	328,45	415,09	506,90	422,85	817,25	837,94	1.357,78	1.458,64	1.986,23	962,08	574,15	830,18	10.497,55		
Santa Catarina	38.999,90	24.680,53	16.245,25	5.933,97	-	-	-	-	-	-	-	5.933,97	91.793,62		
São Paulo	98.970,18	68.954,23	61.888,81	23.184,41	68.614,80	78.144,71	178.110,38	184.733,68	-	-	44.999,67	47.541,17	855.142,02		
Sergipe	973,16	887,04	744,08	213,58	-	-	-	-	-	-	239,41	957,65	4.014,91		
Tocantins	-	-	-	-	-	-	-	-	-	-	-	-	-		
<b>Todos</b>	<b>323.499,19</b>	<b>255.181,57</b>	<b>307.863,61</b>	<b>208.932,80</b>	<b>285.407,70</b>	<b>404.510,05</b>	<b>844.893,87</b>	<b>1.471.957,12</b>	<b>724.334,16</b>	<b>420.081,22</b>	<b>244.737,65</b>	<b>193.202,62</b>	<b>5.684.601,56</b>		

Fonte: Conab - Suirf

**Tabela 4.35 - Receita mensal por grupo de produtos e por estado - outros - 2012**

Estados	Receita mensal por produto - R\$ mil												Total
	jan	fev	mar	abr	mai	jun	jul	ago	set	out	nov	dez	
Acre	20.314,45	19.509,43	18.112,49	24.164,51	43.355,76	64.473,29	77.164,53	92.858,95	89.893,75	91.163,75	41.813,42	35.949,38	618.773,72
Alagoas	345.500,72	247.517,58	104.814,48	5.558,69	5.976,42	9.004,41	10.988,95	21.096,61	198.029,18	362.362,27	338.001,49	342.930,18	1.991.780,99
Amapá	2.613,71	2.240,33	1.866,94	1.493,55	1.493,55	2.987,10	3.360,49	5.227,43	5.600,81	5.630,68	7.766,46	8.363,88	48.644,92
Amazonas	39.552,88	35.582,15	27.994,71	18.953,84	21.807,45	51.122,91	60.756,40	64.235,74	65.643,13	54.107,83	34.171,02	36.692,54	510.620,61
Bahia	202.386,95	149.521,59	170.945,57	143.360,74	291.925,59	299.498,80	264.807,09	196.068,88	162.633,01	205.302,06	222.265,31	219.542,94	2.528.258,52
Ceará	36.639,43	33.340,48	21.733,03	18.593,14	18.999,21	20.064,11	18.692,01	20.596,19	33.511,81	47.390,00	53.052,68	45.894,17	368.506,25
Distrito Federal	491,17	465,20	451,65	1.436,32	2.254,88	3.209,94	2.984,89	2.671,03	2.527,34	1.952,48	1.419,56	984,77	20.849,23
Espírito Santo	206.090,88	157.755,99	217.911,81	271.297,92	320.982,62	403.128,94	507.493,50	482.549,42	388.317,84	289.094,99	257.221,38	198.872,31	3.700.717,61
Goiás	15.831,27	1.382,09	1.382,18	163.992,98	435.927,67	498.168,17	564.451,31	544.358,11	520.530,39	413.274,23	360.627,97	127.804,14	3.647.730,51
Maranhão	13.438,07	12.620,42	20.031,84	68.598,29	107.246,40	127.338,39	124.755,69	95.347,13	84.015,63	73.388,84	54.548,19	27.542,39	808.871,29
Mato Grosso	1.957,79	1.881,15	20.198,34	101.304,74	170.951,26	173.162,66	163.370,03	150.168,98	148.802,47	117.031,58	82.408,16	11.607,78	1.142.844,95
Mato Grosso do Sul	4.187,89	3.722,27	46.182,64	143.524,31	193.590,01	254.563,03	275.785,99	319.259,41	360.814,28	336.215,86	346.430,35	250.763,02	2.535.039,06
Minas Gerais	674.302,71	602.718,27	557.346,50	1.204.824,15	1.233.512,88	1.446.575,39	1.696.224,70	1.729.687,28	1.495.865,48	1.342.910,77	1.126.704,88	754.554,69	13.865.227,69
Pará	84.587,33	82.373,14	52.033,23	50.806,10	64.765,58	137.874,01	152.356,79	167.786,11	184.800,83	178.431,86	161.071,37	150.815,42	1.467.701,75
Paraíba	57.474,89	27.404,43	4.558,25	3.059,19	2.862,22	3.728,72	13.786,24	54.420,15	70.813,40	73.913,86	73.616,86	72.962,98	458.601,21
Paraná	224.534,33	170.719,39	287.867,21	371.171,77	532.995,11	509.716,79	616.141,02	517.823,52	535.154,17	436.410,28	400.209,77	293.877,85	4.896.621,19
Pernambuco	141.594,53	90.519,94	37.688,28	10.908,70	7.844,08	9.770,51	11.603,87	42.689,28	144.078,25	190.590,77	197.288,05	200.306,63	1.084.882,88
Piauí	19.142,42	12.509,03	3.500,02	6.213,14	7.652,82	14.638,15	21.855,73	21.827,22	30.930,12	39.701,21	45.475,75	24.840,17	248.285,77
Rio de Janeiro	10.930,09	10.154,67	18.368,21	19.168,14	40.795,80	49.134,95	54.184,11	53.547,71	50.917,47	41.122,18	33.889,93	21.185,84	403.399,10
Rio Grande do Norte	32.235,02	19.222,07	8.811,52	6.741,30	4.752,93	6.687,06	7.717,51	28.024,63	35.607,34	38.097,62	39.430,61	42.188,33	269.515,94
Rio Grande do Sul	84.635,50	211.579,13	486.623,23	367.570,37	457.919,34	329.366,04	281.502,66	192.894,19	169,83	149,95	137,16	102,02	2.412.649,43
Rondônia	24.355,66	24.884,89	45.675,88	61.806,84	76.336,23	101.452,63	97.992,26	99.243,59	84.902,18	82.195,19	48.109,74	38.352,00	785.307,10
Roraima	5.789,40	5.789,40	5.789,40	6.947,28	5.635,02	4.631,52	4.878,53	4.322,75	3.087,68	3.164,87	3.280,66	6.715,70	60.032,22
Santa Catarina	49.865,97	124.664,92	291.604,73	194.798,04	248.743,56	173.417,50	144.706,80	100.752,40	9.077,11	2.727,90	-	-	1.340.358,92
São Paulo	176.083,93	197.354,76	275.619,40	1.361.229,34	3.043.703,52	3.358.703,05	3.409.087,02	3.421.356,15	3.125.333,09	2.803.398,48	2.212.719,50	594.172,07	23.978.760,33
Sergipe	58.319,34	43.124,03	39.251,02	19.544,07	14.201,91	19.835,78	23.622,65	32.942,35	45.516,15	49.971,95	61.236,95	67.516,48	475.082,67
Tocantins	2.603,49	2.780,34	3.026,84	4.754,42	51.442,18	55.777,46	58.395,87	6.559,89	5.615,21	4.014,92	2.942,49	2.982,85	200.895,96
<b>Todos</b>	<b>2.535.459,83</b>	<b>2.291.337,09</b>	<b>2.769.389,42</b>	<b>4.651.821,90</b>	<b>7.407.674,03</b>	<b>8.128.031,32</b>	<b>8.668.666,63</b>	<b>8.468.315,09</b>	<b>7.882.187,94</b>	<b>7.283.716,39</b>	<b>6.205.839,69</b>	<b>3.577.520,52</b>	<b>69.869.959,84</b>

Fonte: Conab - Suinif  
Nota: Grupo outros: cacau, café, cana-de-açúcar, castanha de caju, cera de carnaúba, coco, fumo e mandioca.

**Tabela 4.36 - Receita mensal por produto e por estado - cacau - 2012**

Estados	Receita mensal por produto - R\$ mil												Total		
	jan	fev	mar	abr	mai	jun	jul	ago	set	out	nov	dez			
Acre	-	-	-	-	-	-	-	-	-	-	-	-	-	-	-
Alagoas	-	-	-	-	-	-	-	-	-	-	-	-	-	-	-
Amapá	-	-	-	-	-	-	-	-	-	-	-	-	-	-	-
Amazonas	-	2.791,24	2.984,69	3.021,54	2.910,99	732,35	732,35	732,35	732,35	-	-	-	-	-	14.637,87
Bahia	79.444,97	21.045,02	36.669,36	10.881,23	142.627,87	122.443,78	72.700,99	7.652,74	15.305,47	61.221,89	91.832,83	99.485,57	99.485,57	99.485,57	761.311,71
Ceará	-	-	-	-	-	-	-	-	-	-	-	-	-	-	-
Distrito Federal	-	-	-	-	-	-	-	-	-	-	-	-	-	-	-
Espirito Santo	4.140,37	1.096,79	1.911,07	567,09	7.433,23	6.381,31	3.788,90	398,83	797,66	3.190,66	4.785,98	5.184,82	5.184,82	5.184,82	39.676,72
Goiás	-	-	-	-	-	-	-	-	-	-	-	-	-	-	-
Maranhão	-	-	-	-	-	-	-	-	-	-	-	-	-	-	-
Mato Grosso	-	-	-	-	-	-	-	218,88	547,20	547,20	437,76	437,76	437,76	437,76	2.188,80
Mato Grosso do Sul	-	-	-	-	-	-	-	-	-	-	-	-	-	-	-
Minas Gerais	-	-	-	-	-	-	-	-	-	-	-	-	-	-	-
Pará	-	-	-	-	13.527,10	55.858,17	56.934,95	58.146,34	58.280,93	28.602,08	13.762,65	-	-	-	285.112,21
Paraíba	-	-	-	-	-	-	-	-	-	-	-	-	-	-	-
Paraná	-	-	-	-	-	-	-	-	-	-	-	-	-	-	-
Pernambuco	-	-	-	-	-	-	-	-	-	-	-	-	-	-	-
Piauí	-	-	-	-	-	-	-	-	-	-	-	-	-	-	-
Rio de Janeiro	-	-	-	-	-	-	-	-	-	-	-	-	-	-	-
Rio Grande do Norte	-	-	-	-	-	-	-	-	-	-	-	-	-	-	-
Rio Grande do Sul	-	-	-	-	-	-	-	-	-	-	-	-	-	-	-
Rondônia	714,18	1.428,37	7.856,01	14.977,84	11.426,93	17.854,58	5.713,46	4.999,28	2.142,55	2.142,55	1.428,37	714,18	714,18	714,18	71.418,30
Roraima	-	-	-	-	-	-	-	-	-	-	-	-	-	-	-
Santa Catarina	-	-	-	-	-	-	-	-	-	-	-	-	-	-	-
São Paulo	-	-	-	-	-	-	-	-	-	-	-	-	-	-	-
Sergipe	-	-	-	-	-	-	-	-	-	-	-	-	-	-	-
Tocantins	-	-	-	-	-	-	-	-	-	-	-	-	-	-	-
<b>Todos</b>	<b>84.299,52</b>	<b>26.361,41</b>	<b>49.421,13</b>	<b>29.467,70</b>	<b>177.926,12</b>	<b>203.270,19</b>	<b>139.870,67</b>	<b>72.148,42</b>	<b>77.806,17</b>	<b>95.704,37</b>	<b>112.247,59</b>	<b>105.822,33</b>	<b>105.822,33</b>	<b>105.822,33</b>	<b>1.174.345,62</b>

Fonte: Conab - Suirf

**Tabela 4.37 - Receita mensal por produto e por estado - café - 2012**

Estados	Receita mensal por produto - R\$ mil												Total
	jan	fev	mar	abr	mai	jun	jul	ago	set	out	nov	dez	
Acre	128,35	130,77	348,72	479,49	650,94	774,93	726,50	571,51	348,72	290,60	290,60	251,85	4.992,99
Alagoas	-	-	-	-	-	-	-	-	-	-	-	-	-
Amapá	-	-	-	-	-	-	-	-	-	-	-	-	-
Amazonas	-	-	-	-	-	-	-	-	-	-	-	-	-
Bahia	43.307,19	34.074,88	41.150,06	59.511,60	65.256,75	76.063,73	102.650,81	92.485,35	62.878,91	54.225,85	49.297,37	36.135,90	717.038,38
Ceará	971,25	781,59	612,50	-	-	-	-	421,53	1.015,68	1.257,37	1.638,67	1.453,90	8.152,48
Distrito Federal	-	-	-	382,47	628,94	771,03	952,47	1.099,29	1.398,22	1.151,56	855,00	420,21	7.659,17
Espirito Santo	192.485,47	146.782,54	202.716,29	261.314,72	279.257,63	345.490,92	458.207,66	439.350,40	349.462,17	252.349,88	228.849,81	176.698,66	3.332.966,14
Goiás	-	-	-	5.023,96	7.997,11	9.841,14	13.043,83	14.574,17	19.289,80	15.835,38	11.848,96	5.648,54	103.102,89
Maranhão	-	-	-	-	-	-	-	-	-	-	-	-	-
Mato Grosso	-	-	-	1.247,21	2.482,00	2.959,79	3.431,37	4.282,69	4.002,23	3.201,78	2.544,05	1.272,03	25.423,13
Mato Grosso do Sul	-	-	-	367,40	719,11	868,54	1.062,71	1.364,65	1.153,84	912,02	735,50	362,54	7.546,31
Minas Gerais	654.200,32	591.528,58	518.065,76	1.023.845,06	820.972,90	960.203,33	1.193.360,54	1.231.006,69	1.020.450,11	899.490,41	741.218,66	617.389,43	10.271.731,79
Pará	-	-	-	3.395,28	4.420,16	5.127,48	6.386,85	6.022,69	5.144,62	3.687,01	2.397,59	-	36.581,67
Paraíba	-	-	-	-	-	-	-	-	-	-	-	-	-
Paraná	56.479,31	34.389,49	17.692,05	17.067,32	28.475,55	38.173,59	75.644,71	58.591,14	102.910,14	66.517,37	51.286,80	29.355,77	576.583,24
Pernambuco	755,74	634,33	486,04	-	-	-	-	318,11	787,04	964,19	1.216,92	1.049,53	6.211,89
Piauí	-	-	-	-	-	-	-	-	-	-	-	-	-
Rio de Janeiro	-	-	-	4.594,79	7.456,55	8.826,96	11.272,92	13.134,49	16.967,91	14.080,14	10.671,33	5.288,94	92.294,03
Rio Grande do Norte	-	-	-	-	-	-	-	-	-	-	-	-	-
Rio Grande do Sul	-	-	-	-	-	-	-	-	-	-	-	-	-
Rondônia	9.522,11	9.337,16	23.700,50	30.571,72	38.964,97	44.769,80	43.566,97	30.812,18	19.436,28	16.766,94	16.354,79	12.122,01	295.925,43
Roraima	-	-	-	-	-	-	-	-	-	-	-	-	-
Santa Catarina	-	-	-	-	-	-	-	-	-	-	-	-	-
São Paulo	132.123,22	126.592,53	113.972,38	209.255,58	164.837,58	195.842,65	224.907,56	249.692,55	202.709,81	179.469,13	151.090,40	125.177,31	2.075.670,72
Sergipe	-	-	-	-	-	-	-	-	-	-	-	-	-
Tocantins	-	-	-	-	-	-	-	-	-	-	-	-	-
<b>Todos</b>	<b>1.089.972,95</b>	<b>944.251,86</b>	<b>918.744,29</b>	<b>1.617.056,59</b>	<b>1.422.120,19</b>	<b>1.689.713,89</b>	<b>2.135.214,90</b>	<b>2.143.727,44</b>	<b>1.807.955,46</b>	<b>1.510.199,63</b>	<b>1.270.296,44</b>	<b>1.012.626,61</b>	<b>17.561.880,25</b>

Fonte: Conab - Suinf

**Tabela 4.38 - Receita mensal por produto e por estado - cana-de-açúcar - 2012**

Estados	Receita mensal por produto - R\$ mil												Total
	jan	fev	mar	abr	mai	jun	jul	ago	set	out	nov	dez	
Acre	-	-	-	-	-	-	-	777,12	726,19	708,57	702,04	708,29	3.622,20
Alagoas	339.523,27	241.850,68	99.014,46	-	-	-	-	2.326,60	161.996,45	322.269,29	315.672,02	327.996,85	1.810.649,62
Amapá	-	-	-	-	-	-	-	-	-	-	-	-	-
Amazonas	-	-	-	-	-	-	-	2.553,05	2.385,73	2.327,83	2.306,40	2.326,92	11.899,93
Bahia	5.891,89	4.658,59	-	1.624,37	11.840,34	28.205,02	30.981,36	33.549,89	30.680,16	30.824,05	20.070,37	8.881,03	207.207,08
Ceará	-	-	-	-	-	15,64	41,55	403,89	609,01	905,70	1.081,31	433,44	3.490,55
Distrito Federal	-	-	-	-	-	-	-	-	-	-	-	-	-
Espirito Santo	-	-	-	-	24.011,62	40.387,66	36.029,25	33.284,70	29.122,88	24.187,60	11.343,17	2.215,08	200.581,95
Goiás	14.449,71	-	-	155.722,11	422.342,14	473.770,69	536.387,53	520.053,46	493.007,23	390.857,80	343.891,30	117.278,98	3.467.760,96
Maranhão	-	-	-	7.819,71	11.403,56	15.576,50	28.148,65	32.386,24	30.347,36	24.860,04	6.273,08	-	156.815,14
Mato Grosso	-	-	18.361,28	95.826,16	161.246,97	159.369,45	150.910,81	139.125,36	139.179,25	109.730,95	76.784,48	7.151,15	1.057.685,85
Mato Grosso do Sul	-	-	42.595,14	135.130,31	179.600,61	233.849,60	258.985,38	304.084,61	345.066,27	324.992,86	336.692,47	241.596,39	2.402.593,65
Minas Gerais	7.587,74	-	14.776,14	164.386,76	375.336,98	450.831,23	473.152,29	468.481,03	458.104,67	428.822,38	372.016,27	123.117,46	3.336.612,95
Pará	-	-	-	-	-	2.042,44	9.296,54	8.937,63	8.351,90	8.149,20	8.074,19	6.379,41	51.231,31
Paraíba	53.408,34	22.966,23	-	-	-	-	9.687,76	49.234,62	63.639,52	64.154,20	63.365,24	62.325,36	388.781,27
Paraná	19.564,74	30.180,32	52.335,00	178.106,76	278.311,22	296.473,92	354.625,31	302.209,26	330.466,22	291.784,68	266.891,22	198.521,38	2.599.470,02
Pernambuco	129.937,72	79.817,30	27.009,29	3.156,34	-	-	-	25.594,13	120.550,66	160.496,63	171.483,53	174.085,48	892.131,06
Piauí	-	-	-	-	-	4.476,80	11.681,06	12.581,14	11.756,63	11.528,95	8.567,12	-	60.591,71
Rio de Janeiro	-	-	-	3.269,58	13.123,20	12.846,24	16.524,13	17.040,77	16.949,68	12.778,46	8.045,70	1.377,68	101.955,44
Rio Grande do Norte	21.163,53	9.390,78	-	-	-	-	-	17.454,62	22.633,30	22.136,45	21.932,68	22.075,36	136.786,72
Rio Grande do Sul	10,05	15,51	26,90	91,53	143,03	152,36	182,25	155,31	169,83	149,95	137,16	102,02	1.335,90
Rondônia	-	-	-	-	-	-	-	1.659,90	1.551,12	1.513,47	1.499,54	1.512,88	7.736,91
Roraima	-	-	-	-	-	-	-	-	-	-	-	-	-
Santa Catarina	-	-	-	-	-	-	-	-	-	-	-	-	-
São Paulo	31.742,94	61.559,24	137.357,51	1136.820,17	2.843.705,53	3.112.580,62	3.145.698,59	3.139.818,34	2.900.829,73	2.606.232,19	2.044.278,10	451.915,13	21.612.538,10
Sergipe	38.654,94	22.694,65	19.366,95	5.962,01	-	-	-	4.512,35	8.946,56	12.721,79	25.998,37	33.965,53	172.823,15
Tocantins	1.255,72	1.372,26	1.616,94	1.496,48	45.829,13	46.949,65	50.698,25	306,47	286,38	279,43	276,86	279,32	150.646,89
<b>Todos</b>	<b>663.190,60</b>	<b>474.505,55</b>	<b>412.459,60</b>	<b>1.889.412,30</b>	<b>4.366.894,33</b>	<b>4.871.527,82</b>	<b>5.113.030,71</b>	<b>5.116.530,48</b>	<b>5.177.356,74</b>	<b>4.852.412,47</b>	<b>4.107.382,62</b>	<b>1.784.245,14</b>	<b>38.834.948,36</b>

Fonte: Conab - Suinif



**Tabela 4.39 - Receita mensal por produto e por estado - castanha de caju - 2012**

Estados	Receita mensal por produto - R\$ mil												Total		
	jan	fev	mar	abr	mai	jun	jul	ago	set	out	nov	dez			
Acre	-	-	-	-	-	-	-	-	-	-	-	-	-	-	-
Alagoas	-	-	-	-	-	-	-	-	-	-	-	-	-	-	-
Amapá	-	-	-	-	-	-	-	-	-	-	-	-	-	-	-
Amazonas	-	-	-	-	-	-	-	-	-	-	-	-	-	-	-
Bahia	425,82	302,45	304,56	152,28	-	-	-	-	-	95,18	296,10	521,70	-	-	2.098,08
Ceará	6.573,01	5.708,95	-	-	-	-	2.893,05	8.274,12	-	13.790,21	10.414,98	8.679,15	-	-	56.333,47
Distrito Federal	-	-	-	-	-	-	-	-	-	-	-	-	-	-	-
Espírito Santo	-	-	-	-	-	-	-	-	-	-	-	-	-	-	-
Goiás	-	-	-	-	-	-	-	-	-	-	-	-	-	-	-
Maranhão	807,70	-	-	-	-	-	325,05	845,13	1.408,55	1.152,45	1.179,05	815,58	-	-	6.533,51
Mato Grosso	-	-	-	-	-	-	-	-	-	-	-	-	-	-	-
Mato Grosso do Sul	-	-	-	-	-	-	-	-	-	-	-	-	-	-	-
Minas Gerais	-	-	-	-	-	-	-	-	-	-	-	-	-	-	-
Pará	-	-	-	-	-	-	-	-	-	-	-	-	-	-	-
Paraíba	490,80	428,47	262,09	202,86	-	-	-	-	-	78,53	186,10	307,73	-	-	1.956,57
Paraná	-	-	-	-	-	-	-	-	-	-	-	-	-	-	-
Paraná	884,26	832,56	571,37	476,14	-	-	-	-	-	204,06	534,98	965,20	-	-	4.468,57
Piauí	1.159,99	-	-	-	-	-	655,84	1.763,18	2.728,65	2.783,98	2.666,19	1.777,46	-	-	13.535,30
Rio de Janeiro	-	-	-	-	-	-	-	-	-	-	-	-	-	-	-
Rio Grande do Norte	5.580,93	4.990,43	3.283,75	2.736,46	-	-	-	-	-	1.440,24	3.697,82	6.693,52	-	-	28.423,14
Rio Grande do Sul	-	-	-	-	-	-	-	-	-	-	-	-	-	-	-
Rondônia	-	-	-	-	-	-	-	-	-	-	-	-	-	-	-
Roraima	-	-	-	-	-	-	-	-	-	-	-	-	-	-	-
Santa Catarina	-	-	-	-	-	-	-	-	-	-	-	-	-	-	-
São Paulo	-	-	-	-	-	-	-	-	-	-	-	-	-	-	-
Sergipe	-	-	-	-	-	-	-	-	-	-	-	-	-	-	-
Tocantins	-	-	-	-	-	-	-	-	-	-	-	-	-	-	-
<b>Todos</b>	<b>15.922,51</b>	<b>12.262,86</b>	<b>4.421,76</b>	<b>3.567,74</b>	<b>-</b>	<b>-</b>	<b>980,89</b>	<b>5.501,36</b>	<b>12.411,33</b>	<b>19.544,63</b>	<b>18.975,21</b>	<b>19.760,34</b>	<b>-</b>	<b>-</b>	<b>113.348,64</b>

Fonte: Conab - Suinif

**Tabela 4.40 - Receita mensal por produto e por estado - cera de carnaúba - 2012**

Estados	Receita mensal por produto - R\$ mil												Total	
	jan	fev	mar	abr	mai	jun	jul	ago	set	out	nov	dez		
Acre	-	-	-	-	-	-	-	-	-	-	-	-	-	-
Alagoas	-	-	-	-	-	-	-	-	-	-	-	-	-	-
Amapá	-	-	-	-	-	-	-	-	-	-	-	-	-	-
Amazonas	-	-	-	-	-	-	-	-	-	-	-	-	-	-
Bahia	-	-	-	-	-	-	-	-	-	-	-	-	-	-
Ceará	10.828,58	8.153,28	-	-	-	-	-	6.228,20	12.456,40	16.816,14	11.210,76	65.693,36		
Distrito Federal	-	-	-	-	-	-	-	-	-	-	-	-		
Espírito Santo	-	-	-	-	-	-	-	-	-	-	-	-		
Goiás	-	-	-	-	-	-	-	-	-	-	-	-		
Maranhão	692,55	449,90	-	-	-	-	419,12	838,24	1.131,63	754,42	4.285,86			
Mato Grosso	-	-	-	-	-	-	-	-	-	-	-	-		
Mato Grosso do Sul	-	-	-	-	-	-	-	-	-	-	-	-		
Minas Gerais	-	-	-	-	-	-	-	-	-	-	-	-		
Pará	-	-	-	-	-	-	-	-	-	-	-	-		
Paraíba	-	-	-	-	-	-	-	-	-	-	-	-		
Paraná	-	-	-	-	-	-	-	-	-	-	-	-		
Pernambuco	-	-	-	-	-	-	-	-	-	-	-	-		
Piauí	15.693,75	10.195,13	-	-	-	-	9.497,63	18.995,25	25.643,59	17.095,73	97.121,06			
Rio de Janeiro	-	-	-	-	-	-	-	-	-	-	-	-		
Rio Grande do Norte	73,19	51,57	-	-	-	-	45,67	93,28	130,68	85,14	479,53			
Rio Grande do Sul	-	-	-	-	-	-	-	-	-	-	-	-		
Rondônia	-	-	-	-	-	-	-	-	-	-	-	-		
Roraima	-	-	-	-	-	-	-	-	-	-	-	-		
Santa Catarina	-	-	-	-	-	-	-	-	-	-	-	-		
São Paulo	-	-	-	-	-	-	-	-	-	-	-	-		
Sergipe	-	-	-	-	-	-	-	-	-	-	-	-		
Tocantins	-	-	-	-	-	-	-	-	-	-	-	-		
<b>Todos</b>	<b>27.288,07</b>	<b>18.849,87</b>	<b>-</b>	<b>-</b>	<b>-</b>	<b>-</b>	<b>16.190,62</b>	<b>32.383,17</b>	<b>43.772,03</b>	<b>29.146,04</b>	<b>167.579,81</b>			

Fonte: Conab - Suinf

**Tabela 4.41 - Receita mensal por produto e por estado - coco - 2012**

Estados	Receita mensal por produto - R\$ mil												Total		
	jan	fev	mar	abr	mai	jun	jul	ago	set	out	nov	dez			
Acre	-	-	-	-	-	-	-	-	-	-	-	-	-	-	-
Alagoas	2.819,07	2.427,53	2.931,83	1.644,46	1.522,30	1.877,81	1.675,78	1.503,50	1.771,32	1.995,28	2.662,46	3.058,69	25.890,03		
Amapá	-	-	-	-	-	-	-	-	-	-	-	-	-		
Amazonas	-	-	-	-	-	-	-	-	-	-	-	-	-		
Bahia	28.025,35	26.539,16	31.740,83	18.046,63	13.588,05	13.039,57	11.677,23	13.375,73	16.330,43	17.586,61	22.859,06	30.466,95	243.275,59		
Ceará	15.866,54	16.323,60	16.976,54	9.916,59	7.835,33	6.913,04	6.529,44	7.443,56	8.594,38	10.969,46	13.736,31	17.653,97	138.758,76		
Distrito Federal	-	-	-	-	-	-	-	-	-	-	-	-	-		
Espirito Santo	8.380,06	8.989,80	10.839,88	7.895,39	6.754,08	5.675,30	4.533,99	5.253,17	5.487,69	6.128,70	8.327,95	11.819,64	90.085,64		
Goiás	-	-	-	-	-	-	-	-	-	-	-	-	-		
Maranhão	386,60	402,71	418,81	257,73	219,07	200,82	195,98	264,17	331,56	357,07	456,40	563,79	4.054,70		
Mato Grosso	-	-	-	-	-	-	-	-	-	-	-	-	-		
Mato Grosso do Sul	-	-	-	-	-	-	-	-	-	-	-	-	-		
Minas Gerais	1.967,67	3.279,46	3.410,63	2.172,64	1.606,93	1.427,93	1.284,45	1.524,95	2.149,41	2.238,23	2.346,18	3.500,82	26.909,30		
Pará	9.663,26	9.718,80	10.829,52	5.935,41	4.914,94	4.734,44	4.165,20	5.414,76	5.956,24	7.191,91	9.559,13	12.974,60	91.058,21		
Paraíba	2.109,78	3.016,44	3.271,54	1.809,86	1.447,89	1.327,23	879,08	827,37	1.030,76	1.496,15	2.080,48	2.895,78	22.192,38		
Paraná	-	-	-	-	-	-	-	-	-	-	-	-	-		
Pernambuco	5.995,42	6.405,36	6.661,57	3.843,22	3.074,57	2.818,36	2.530,12	2.997,71	3.164,25	4.483,75	5.499,00	7.667,22	55.140,54		
Piauí	547,82	570,65	593,47	365,21	310,43	284,56	277,71	374,34	469,83	505,97	646,73	798,90	5.745,63		
Rio de Janeiro	5.343,39	5.566,03	6.280,17	4.127,27	3.604,27	3.211,50	3.003,56	3.200,99	3.576,96	3.705,09	4.713,28	5.910,50	52.243,00		
Rio Grande do Norte	3.139,57	3.270,38	3.741,32	1.990,26	1.345,53	1.356,74	1.308,15	1.569,78	1.457,66	1.569,78	1.906,17	2.354,68	25.010,02		
Rio Grande do Sul	-	-	-	-	-	-	-	-	-	-	-	-	-		
Rondônia	-	-	-	-	-	-	-	-	-	-	-	-	-		
Roraima	-	-	-	-	-	-	-	-	-	-	-	-	-		
Santa Catarina	-	-	-	-	-	-	-	-	-	-	-	-	-		
São Paulo	-	-	-	-	-	-	-	-	-	-	-	-	-		
Sergipe	13.988,28	14.753,26	15.153,96	8.851,96	6.994,14	6.411,29	5.828,45	6.994,14	7.576,98	8.159,83	9.908,36	12.239,74	116.860,38		
Tocantins	-	-	-	-	-	-	-	-	-	-	-	-	-		
<b>Todos</b>	<b>98.232,81</b>	<b>101.263,17</b>	<b>112.850,09</b>	<b>66.856,62</b>	<b>53.217,52</b>	<b>49.278,61</b>	<b>43.889,14</b>	<b>50.744,19</b>	<b>57.897,46</b>	<b>66.387,83</b>	<b>84.701,50</b>	<b>111.905,27</b>	<b>897.224,19</b>		

Fonte: Conab - Suinif

**Tabela 4.41 - Receita mensal por produto e por estado - fumo - 2012**

Estados	Receita mensal por produto - R\$ mil												Total		
	jan	fev	mar	abr	mai	jun	jul	ago	set	out	nov	dez			
Acre	-	-	-	-	-	-	-	-	-	-	-	-	-	-	-
Alagoas	-	-	-	-	-	-	-	5.928,73	20.750,57	23.714,93	7.114,48	1.778,62	59.287,34		
Amapá	-	-	-	-	-	-	-	-	-	-	-	-	-		
Amazonas	-	-	-	-	-	-	-	-	-	-	-	-	-		
Bahia	-	-	-	-	-	-	-	1.577,77	5.522,20	6.311,08	1.893,32	473,33	15.777,70		
Ceará	-	-	-	-	-	-	-	35,76	125,17	143,05	42,92	10,73	357,63		
Distrito Federal	-	-	-	-	-	-	-	-	-	-	-	-	-		
Espirito Santo	-	-	-	-	-	-	-	-	-	-	-	-	-		
Goiás	-	-	-	-	-	-	-	-	-	-	-	-	-		
Maranhão	-	-	-	-	-	-	-	-	-	-	-	-	-		
Mato Grosso	-	-	-	-	-	-	-	-	-	-	-	-	-		
Mato Grosso do Sul	-	-	-	-	-	-	-	-	-	-	-	-	-		
Minas Gerais	-	-	-	-	-	-	-	-	-	-	-	-	-		
Pará	-	-	-	-	-	-	-	-	-	-	-	-	-		
Paraíba	-	-	-	-	-	-	-	210,90	738,13	843,58	253,07	63,27	2.108,95		
Paraná	32.567,36	81.418,41	187.262,34	122.127,62	154.694,98	97.702,09	81.418,41	56.992,89	-	-	-	-	814.184,11		
Pernambuco	-	-	-	-	-	-	-	-	-	-	-	-	-		
Piauí	-	-	-	-	-	-	-	-	-	-	-	-	-		
Rio de Janeiro	-	-	-	-	-	-	-	-	-	-	-	-	-		
Rio Grande do Norte	-	-	-	-	-	-	-	-	-	-	-	-	-		
Rio Grande do Sul	84.625,45	211.563,62	486.596,33	317.345,43	401.970,88	253.876,35	211.563,62	148.094,54	-	-	-	-	2.115.636,23		
Rondônia	-	-	-	-	-	-	-	-	-	-	-	-	-		
Roraima	-	-	-	-	-	-	-	-	-	-	-	-	-		
Santa Catarina	49.865,97	124.664,92	286.729,32	186.997,38	236.863,35	149.597,90	124.664,92	87.265,44	-	-	-	-	1.246.649,20		
São Paulo	32,81	82,02	188,65	123,04	155,85	98,43	82,02	57,42	-	-	-	-	820,24		
Sergipe	-	-	-	-	-	-	-	461,23	1.614,32	1.844,94	553,48	138,37	4.612,35		
Tocantins	-	-	-	-	-	-	-	-	-	-	-	-	-		
<b>Todos</b>	<b>167.091,59</b>	<b>417.728,98</b>	<b>960.776,65</b>	<b>626.593,47</b>	<b>793.685,06</b>	<b>501.274,77</b>	<b>417.728,98</b>	<b>300.624,68</b>	<b>28.750,39</b>	<b>32.857,59</b>	<b>9.857,28</b>	<b>2.464,32</b>	<b>4.259.433,74</b>		

Fonte: Conab - Suinf

**Tabela 4.43 - Receita mensal por produto e por estado - mandioca - 2012**

Estados	Receita mensal por produto - R\$ mil												Total
	jan	fev	mar	abr	mai	jun	jul	ago	set	out	nov	dez	
Acre	20.186,10	19.378,66	17.763,77	23.685,02	42.704,82	63.698,36	76.438,03	91.510,32	88.818,84	90.164,58	40.820,78	34.989,24	610.158,52
Alagoas	3.158,38	3.239,36	2.868,19	3.914,23	4.454,13	7.126,60	9.313,17	11.337,77	13.510,85	14.382,78	12.552,54	10.096,02	95.954,01
Amapá	2.613,71	2.240,33	1.866,94	1.493,55	1.493,55	2.987,10	3.360,49	5.227,43	5.600,81	5.630,68	7.766,46	8.363,88	48.644,92
Amazonas	39.552,88	32.790,91	25.010,02	15.932,31	18.896,46	50.390,56	60.024,05	60.950,34	62.525,05	51.780,00	31.864,62	34.365,62	484.082,81
Bahia	45.291,74	62.901,50	61.080,76	53.144,63	58.612,58	59.746,69	46.796,70	47.427,39	31.915,85	35.037,40	36.016,26	43.578,47	581.549,98
Ceará	2.400,05	2.373,06	4.143,99	8.676,55	11.163,88	13.135,43	12.121,02	9.398,38	8.665,25	7.867,81	9.322,36	6.452,22	95.720,00
Distrito Federal	491,17	465,20	451,65	1.053,85	1.625,94	2.438,91	2.032,43	1.571,74	1.129,13	800,93	564,56	564,56	13.190,06
Espirito Santo	1.084,97	886,86	2.444,58	1.520,72	3.526,07	5.193,75	4.933,70	4.262,32	3.447,44	3.238,15	3.914,48	2.954,12	37.407,16
Goiás	1.381,55	1.382,09	1.382,18	3.246,91	5.588,42	14.556,34	15.019,95	9.730,47	8.233,36	6.581,06	4.887,71	4.876,62	76.866,67
Maranhão	11.551,23	11.767,82	19.613,03	60.520,85	95.623,77	111.561,07	96.086,01	61.851,59	51.509,03	46.181,05	45.508,03	25.408,60	637.182,08
Mato Grosso	1.957,79	1.881,15	1.837,06	4.231,37	7.222,29	10.833,43	9.027,86	6.542,05	5.073,80	3.551,66	2.641,87	2.746,85	57.547,17
Mato Grosso do Sul	4.187,89	3.722,27	3.587,50	8.026,60	13.270,29	19.844,89	15.737,91	13.810,14	14.594,17	10.310,97	9.002,38	8.804,09	124.899,10
Minas Gerais	10.546,98	7.910,24	21.093,96	14.419,70	35.596,07	34.112,90	28.427,41	28.674,61	15.161,29	12.359,75	11.123,77	10.546,98	229.973,66
Pará	74.924,06	72.654,34	41.203,71	41.475,41	41.903,39	70.111,47	75.573,24	89.264,70	107.067,14	130.801,66	127.277,81	131.461,42	1.003.718,35
Paraíba	1.465,97	993,29	1.024,62	1.046,47	1.414,33	2.401,48	3.219,41	4.147,28	5.404,98	7.341,39	7.731,98	7.370,84	43.562,03
Paraná	115.922,91	24.731,17	30.577,82	53.870,07	71.513,37	77.367,19	104.452,59	100.030,23	101.777,80	78.108,23	82.031,75	66.000,70	906.383,83
Pernambuco	4.021,40	2.830,39	2.960,02	3.433,00	4.769,51	6.952,16	9.073,75	13.779,33	19.576,30	24.442,14	18.553,62	16.539,20	126.930,81
Piauí	1.740,86	1.743,26	2.906,55	5.847,93	7.342,39	9.876,79	9.241,11	7.108,55	6.477,38	5.887,05	7.952,11	5.168,08	71.292,07
Rio de Janeiro	5.586,70	4.588,64	12.088,04	7.176,50	16.611,79	24.250,25	23.383,50	20.171,46	13.422,92	10.558,50	10.459,62	8.608,71	156.906,63
Rio Grande do Norte	2.277,79	1.518,91	1.786,46	2.014,58	3.407,40	5.330,32	6.409,36	9.000,23	11.470,71	12.857,87	11.763,27	10.979,64	78.816,54
Rio Grande do Sul	-	-	-	50.133,40	55.805,43	75.337,33	69.756,79	44.644,35	-	-	-	-	295.677,30
Rondônia	14.119,37	14.119,37	14.119,37	16.237,27	25.944,34	38.828,26	48.711,82	61.772,24	61.772,24	61.772,24	28.827,04	24.002,93	410.226,47
Roraima	5.789,40	5.789,40	5.789,40	6.947,28	5.635,02	4.631,52	4.878,53	4.322,75	3.087,68	3.164,87	3.280,66	6.715,70	60.032,22
Santa Catarina	-	-	4.875,41	7.800,66	11.880,22	23.819,59	20.041,88	13.486,96	9.077,11	2.727,90	-	-	93.709,72
São Paulo	12.184,97	9.120,97	24.100,86	15.030,56	35.004,56	50.181,35	38.998,84	31.787,84	21.793,55	17.697,16	17.351,00	17.079,62	289.731,28
Sergipe	5.676,12	5.676,12	4.730,10	4.730,10	7.207,78	13.424,48	17.794,20	20.974,63	27.378,29	27.245,39	24.776,73	21.172,84	180.786,79
Tocantins	1.347,78	1.408,08	1.409,90	3.257,94	5.613,05	8.827,81	7.697,62	6.253,42	5.328,83	3.735,49	2.665,63	2.703,53	50.249,07
<b>Todos</b>	<b>389.461,78</b>	<b>296.113,38</b>	<b>310.715,89</b>	<b>418.867,48</b>	<b>593.830,81</b>	<b>806.966,05</b>	<b>817.951,35</b>	<b>779.038,51</b>	<b>703.819,78</b>	<b>674.226,70</b>	<b>558.657,04</b>	<b>511.550,47</b>	<b>6.861.199,24</b>

Fonte: Conab - Suinif

**Tabela 4.44 - Receita mensal por estado - produtos agrícolas - 2012**

Estados	Receita mensal por produto - R\$ mil												Total
	jan	fev	mar	abr	mai	jun	jul	ago	set	out	nov	dez	
Acre	24.847,07	31.954,24	35.997,66	57.031,69	70.072,26	85.172,19	96.938,82	109.092,15	103.344,19	103.403,33	51.643,11	45.484,45	814.981,15
Alagoas	350.630,44	252.713,44	110.606,36	12.036,34	12.924,07	18.252,91	23.486,83	43.251,76	229.343,06	392.060,60	357.936,12	351.097,88	2.154.339,80
Amapá	4.466,65	5.117,79	5.638,68	5.511,84	4.704,51	5.330,89	5.627,85	8.156,90	8.544,65	9.409,38	10.609,48	10.690,22	83.808,82
Amazonas	47.217,03	46.579,63	43.700,54	39.823,13	38.310,57	65.703,63	73.232,86	79.280,83	77.896,25	66.192,03	43.024,34	44.453,77	665.414,61
Bahia	411.433,66	700.283,24	1.160.515,30	1.660.758,54	1.416.317,80	1.065.578,77	950.888,74	793.297,49	700.288,11	621.310,45	510.837,01	357.026,81	10.348.535,93
Ceará	66.064,83	57.207,82	45.084,64	42.939,13	66.177,13	95.201,43	96.028,98	90.117,46	95.819,49	117.732,85	114.857,75	116.148,49	1.003.379,99
Distrito Federal	9.890,11	32.774,98	50.395,43	118.934,81	85.618,01	55.793,95	50.879,20	63.608,30	38.425,67	23.426,33	13.969,77	11.082,01	554.798,57
Espirito Santo	265.966,78	213.269,24	254.176,36	313.422,80	363.027,86	438.905,66	536.387,70	516.281,04	420.411,28	332.647,80	313.056,60	253.339,34	4.220.892,45
Goiás	204.749,55	277.558,15	1.427.345,16	2.636.850,90	2.865.038,60	2.471.441,04	2.411.991,35	2.729.991,51	1.622.658,02	1.044.500,49	745.675,14	366.410,39	18.804.210,29
Maranhão	25.615,31	55.562,90	267.839,87	673.162,19	654.882,63	484.281,38	325.574,93	255.699,65	154.313,54	119.089,53	65.595,96	34.662,92	3.116.280,81
Mato Grosso	369.286,35	1.032.330,12	2.308.723,85	5.744.077,86	4.415.925,70	3.460.066,67	4.005.267,35	3.612.609,96	2.455.030,03	1.799.406,15	1.338.909,63	425.933,69	30.967.567,36
Mato Grosso do Sul	62.999,32	40.457,10	580.794,30	1.422.877,18	1.466.669,93	1.544.947,03	1.353.899,69	1.250.184,00	727.196,12	570.552,75	480.695,77	346.370,58	9.847.643,77
Minas Gerais	921.578,56	1.037.397,27	1.438.003,37	2.405.387,07	2.994.925,41	2.839.297,58	2.903.287,01	3.019.320,11	2.347.826,34	1.835.831,57	1.460.602,22	967.224,47	24.170.680,97
Pará	172.792,95	256.288,41	312.779,06	343.566,09	307.585,21	345.821,02	364.739,68	336.629,82	329.453,19	315.725,25	262.321,36	215.130,64	3.562.832,68
Paraíba	102.277,03	133.117,30	173.588,67	209.186,44	148.441,64	49.535,00	26.070,60	68.269,37	83.313,58	91.410,12	88.018,41	90.466,47	1.265.694,62
Paraná	1.247.903,03	1.376.442,83	2.166.689,82	3.660.922,67	3.016.609,32	2.732.527,59	2.266.419,34	2.664.977,49	2.188.117,77	2.108.767,61	1.597.732,51	1.534.533,65	26.561.643,61
Pernambuco	194.783,49	149.312,08	111.840,32	100.995,88	118.718,34	105.511,31	103.240,10	186.790,11	322.224,02	381.095,60	338.118,31	242.212,21	2.354.841,78
Piauí	25.803,62	47.357,38	185.011,81	440.026,59	473.006,32	300.299,61	194.044,62	171.205,17	87.880,54	74.251,36	53.111,06	27.985,53	2.079.983,60
Rio de Janeiro	39.924,97	37.588,98	38.665,62	42.157,58	69.591,76	97.208,32	168.735,63	151.025,35	109.211,55	100.632,71	101.359,73	93.071,80	1.049.173,99
Rio Grande do Norte	49.176,29	28.300,90	21.794,55	19.786,87	19.098,48	34.000,98	48.462,96	80.618,49	92.980,17	94.269,31	83.806,91	74.606,28	646.902,18
Rio Grande do Sul	1.267.624,90	1.590.036,63	2.379.586,21	2.316.096,16	2.385.299,12	2.345.810,84	1.909.318,88	1.522.751,96	1.058.206,67	629.653,93	692.928,17	1.034.492,61	19.131.806,07
Rondônia	34.045,41	72.668,41	190.510,10	217.382,30	195.479,32	196.258,76	172.722,16	144.850,42	117.173,98	122.092,49	76.410,28	54.772,85	1.594.366,48
Roraima	10.810,71	18.253,01	15.693,05	13.866,58	11.247,95	11.111,78	11.584,88	15.671,41	24.408,18	33.472,36	27.834,38	27.059,40	221.013,69
Santa Catarina	526.106,38	739.131,97	1.119.408,33	1.031.265,50	886.981,02	715.671,87	536.667,43	423.546,58	237.039,55	135.688,77	78.323,35	136.118,52	6.565.949,26
São Paulo	741.361,27	856.749,00	1.333.028,32	2.505.713,15	3.967.560,79	4.121.379,21	4.590.380,96	4.765.807,04	3.962.667,28	3.389.725,37	2.754.092,67	1.059.957,20	34.048.422,26
Sergipe	64.838,14	49.881,64	54.119,12	38.323,31	37.850,49	50.135,45	65.061,14	117.935,93	162.363,44	215.240,50	127.636,35	91.782,00	1.075.167,51
Tocantins	153.199,66	27.617,44	134.288,42	341.265,41	471.868,68	346.716,74	267.081,14	189.004,92	84.344,69	31.092,98	16.969,07	12.485,87	2.075.935,01
<b>Todos</b>	<b>7.395.393,49</b>	<b>9.165.951,90</b>	<b>15.965.824,91</b>	<b>26.413.367,98</b>	<b>26.563.932,92</b>	<b>24.081.961,59</b>	<b>23.558.020,80</b>	<b>23.409.975,21</b>	<b>17.842.481,34</b>	<b>14.758.681,63</b>	<b>11.806.075,45</b>	<b>8.024.600,04</b>	<b>208.986.267,25</b>

**Tabela 4.45 - Receita mensal por estado - produtos pecuários - 2012**

Estados	Receita mensal por produto - R\$ mil												Total
	jan	fev	mar	abr	mai	jun	jul	ago	set	out	nov	dez	
Acre	61.375,08	59.685,86	59.108,11	57.238,09	62.958,37	62.475,05	58.729,84	73.256,37	54.458,80	47.308,46	51.222,53	49.359,47	697.176,02
Alagoas	47.476,90	45.262,26	46.443,39	41.498,11	40.941,94	45.135,78	46.146,91	48.545,78	45.930,95	47.580,13	49.655,16	56.055,70	560.673,01
Amapá	4.256,75	4.221,26	4.137,42	4.053,03	4.062,04	4.112,71	4.079,46	4.119,65	4.187,95	4.339,53	4.526,44	4.568,44	50.664,68
Amazonas	46.882,93	45.668,50	50.311,40	48.911,09	52.995,14	55.509,96	55.192,59	58.704,09	55.126,59	56.886,30	57.037,05	61.306,18	644.531,80
Bahia	331.742,86	299.476,00	312.508,13	271.231,19	307.321,95	279.459,44	280.517,86	305.121,64	282.812,31	319.035,61	310.578,21	352.883,14	3.652.688,35
Ceará	110.023,07	105.993,94	112.397,83	100.272,75	100.616,45	100.547,93	101.773,66	106.527,94	116.755,56	116.400,50	114.865,42	118.264,77	1.304.439,81
Distrito Federal	47.940,84	48.745,52	56.720,85	52.234,98	50.489,99	53.027,25	51.511,31	65.806,30	73.667,45	71.671,51	73.270,66	81.388,67	726.475,34
Espirito Santo	123.258,74	111.959,95	113.561,68	108.092,11	120.826,46	127.368,72	127.480,65	123.746,13	126.472,59	131.273,76	135.593,02	145.263,27	1.494.897,08
Goiás	940.762,58	896.544,80	982.973,94	888.505,21	939.976,65	945.407,08	946.307,84	1.019.426,79	1.036.595,13	1.120.762,81	1.101.890,68	1.117.145,36	11.936.298,87
Maranhão	111.475,52	115.716,25	115.426,70	90.762,11	100.079,43	108.138,97	102.904,60	101.547,49	96.773,29	101.275,20	106.132,13	115.966,87	1.266.198,55
Mato Grosso	874.641,65	785.129,16	914.345,10	867.278,00	992.845,04	1.006.313,82	1.000.390,66	1.094.242,14	991.718,33	1.227.666,66	1.170.717,49	1.099.097,98	12.024.386,03
Mato Grosso do Sul	675.464,71	661.830,23	712.542,05	702.028,14	746.235,17	732.546,66	698.803,50	804.047,99	775.208,08	831.694,75	808.105,10	791.982,48	8.940.488,86
Minas Gerais	1.432.402,22	1.365.199,48	1.409.022,74	1.326.408,33	1.351.310,23	1.329.776,20	1.403.312,16	1.491.062,67	1.482.691,40	1.668.088,81	1.633.582,25	1.701.353,52	17.594.210,01
Pará	403.354,61	366.114,34	416.155,64	359.581,33	413.337,25	440.388,67	400.817,72	421.468,80	384.673,02	451.408,69	476.119,51	446.521,47	4.979.941,05
Paraíba	43.857,67	38.368,18	44.559,90	41.424,66	47.735,34	42.300,37	38.438,05	46.375,96	41.738,78	47.789,57	45.539,89	51.242,91	529.371,28
Paraná	1.453.124,39	1.383.637,39	1.425.844,04	1.350.176,08	1.379.938,00	1.359.136,83	1.434.066,86	1.607.783,83	1.737.304,34	1.823.840,86	1.809.135,80	2.074.926,16	18.838.914,56
Pernambuco	153.765,63	140.559,72	153.395,74	137.449,48	144.854,88	148.060,70	140.817,50	157.692,40	151.613,64	160.915,07	163.083,35	171.119,94	1.823.328,04
Piauí	49.758,86	48.238,44	48.742,47	41.535,04	43.744,79	44.429,75	47.318,45	52.111,08	52.272,08	50.382,96	53.884,52	59.700,69	592.119,13
Rio de Janeiro	82.068,06	74.934,84	77.341,88	71.615,15	74.231,65	74.167,26	80.947,23	91.573,73	84.042,74	92.907,19	87.663,89	95.733,92	987.227,53
Rio Grande do Norte	34.723,36	34.150,65	36.657,91	38.405,67	39.054,31	37.647,09	38.562,53	41.836,28	42.455,05	41.752,75	41.171,29	43.617,97	470.034,87
Rio Grande do Sul	1.198.777,50	1.117.171,48	1.182.153,88	1.114.836,37	1.153.653,40	1.102.849,12	1.141.123,30	1.315.718,21	1.336.185,44	1.423.168,48	1.414.310,80	1.485.088,84	14.985.036,81
Rondônia	336.008,93	340.001,18	353.459,73	277.859,66	335.960,13	317.566,99	299.886,97	304.569,20	295.307,28	332.714,09	410.072,28	311.254,70	3.914.661,13
Roraima	12.409,43	11.824,13	15.449,97	12.077,02	12.080,16	9.741,85	13.219,92	14.685,06	13.257,72	13.550,83	13.799,10	17.956,86	160.052,07
Santa Catarina	972.071,06	937.458,28	960.191,08	898.686,37	916.943,98	908.807,86	950.739,30	1.030.751,34	1.053.613,12	1.140.990,91	1.144.022,99	1.157.513,73	12.071.790,03
São Paulo	1.181.497,04	1.084.825,50	1.224.091,20	1.167.038,84	1.207.194,10	1.204.327,03	1.249.722,28	1.419.438,57	1.475.465,72	1.597.289,83	1.606.774,47	1.627.180,55	16.044.845,13
Sergipe	40.705,12	39.216,93	40.893,75	34.448,27	34.362,64	35.035,03	37.177,41	39.446,97	35.880,87	35.695,45	35.671,98	39.816,23	448.350,65
Tocantins	182.545,93	163.878,25	167.260,40	169.303,20	190.217,97	188.917,83	166.578,32	186.542,12	181.668,58	174.311,37	172.566,92	188.945,04	2.132.735,93
<b>Todos</b>	<b>10.952.371,45</b>	<b>10.325.812,50</b>	<b>11.035.696,96</b>	<b>0.272.950,28</b>	<b>10.863.967,42</b>	<b>10.763.195,95</b>	<b>10.916.566,88</b>	<b>2.026.148,49</b>	<b>12.027.876,82</b>	<b>13.130.702,09</b>	<b>13.090.992,96</b>	<b>13.465.254,84</b>	<b>138.871.536,63</b>

Fonte: Conab - Suinif



**Tabela 4.46 - Receita mensal por produto e por estado - carnes de bovinos (bois, vacas e novilhos) - 2012**

Estados	Receita mensal por produto - R\$ mil												Total
	jan	fev	mar	abr	mai	jun	jul	ago	set	out	nov	dez	
Acre	53.870,62	53.641,45	52.744,50	50.788,95	56.483,60	55.719,07	51.736,65	63.542,83	48.230,66	40.580,77	42.175,61	38.578,44	608.093,16
Alagoas	18.312,50	17.794,15	17.848,24	16.257,37	17.291,39	19.054,54	16.329,33	17.725,12	18.348,40	18.549,20	19.495,34	21.914,01	218.919,59
Amapá	2.546,45	2.546,45	2.546,45	2.546,45	2.546,45	2.546,45	2.546,45	2.546,45	2.546,45	2.546,45	2.546,45	2.546,45	30.557,44
Amazonas	25.278,29	24.059,02	26.994,34	25.663,91	29.678,70	30.720,08	29.529,41	32.767,58	30.594,00	29.690,99	29.174,02	29.968,00	344.118,36
Bahia	108.052,78	101.899,42	102.398,03	96.089,70	109.526,60	105.773,82	107.707,09	112.898,41	108.653,22	127.108,67	112.891,26	130.262,62	1.323.261,63
Ceará	21.822,35	21.400,35	22.289,32	19.855,91	21.737,30	23.036,87	21.194,41	21.095,36	22.358,68	20.178,76	19.358,47	19.323,17	253.650,93
Distrito Federal	7.485,13	8.062,40	11.747,76	9.210,77	7.565,82	8.659,64	8.715,67	12.862,92	13.725,89	9.643,05	10.637,74	9.398,92	117.715,70
Espirito Santo	42.192,65	39.990,40	41.685,68	35.634,71	43.739,98	47.047,98	44.691,56	38.445,80	39.444,55	44.563,59	45.044,84	44.779,78	507.261,50
Goiás	373.194,35	375.027,45	426.437,27	374.294,04	427.714,45	435.702,18	431.889,94	432.598,35	444.588,16	488.157,72	461.719,79	400.002,36	5.071.326,07
Maranhão	61.175,92	62.155,88	62.837,54	50.565,96	57.328,74	59.819,13	54.871,05	55.620,77	50.499,45	53.286,86	52.330,00	53.218,90	673.710,21
Mato Grosso	594.973,03	538.999,80	622.252,88	618.315,21	710.788,06	704.284,68	701.348,70	740.200,22	675.855,05	861.308,64	808.859,94	689.473,15	8.266.659,36
Mato Grosso do Sul	513.625,70	519.082,72	578.088,76	548.416,42	592.058,67	572.519,21	541.362,59	610.381,74	578.630,51	617.750,67	589.116,73	556.091,36	6.817.125,08
Minas Gerais	280.998,77	291.970,12	317.491,00	318.289,16	356.992,30	348.012,69	389.211,72	373.587,45	374.093,63	440.056,57	411.036,89	358.337,72	4.260.078,02
Pará	325.199,97	294.206,77	339.343,12	286.449,43	333.725,77	364.063,93	323.251,56	344.426,14	295.304,21	347.292,87	371.210,16	333.734,25	3.958.208,17
Paraíba	6.971,59	6.308,11	7.359,46	6.921,24	7.647,09	7.945,76	7.400,75	7.767,44	7.299,53	7.743,18	8.028,89	9.160,14	90.553,17
Paraná	170.450,17	166.705,82	166.416,94	176.895,17	196.126,98	186.767,23	204.699,24	228.085,27	232.310,65	254.944,14	232.566,78	239.151,42	2.455.119,79
Pernambuco	30.642,39	28.031,84	29.440,51	24.257,69	26.862,37	29.175,44	26.077,14	27.337,30	27.820,99	27.628,12	28.386,22	32.223,22	337.883,22
Piauí	11.459,37	11.414,97	11.747,63	10.819,32	11.465,10	11.236,17	10.750,06	12.581,98	11.985,86	12.177,83	11.567,22	12.109,51	139.315,03
Rio de Janeiro	18.566,32	21.414,22	20.670,35	18.722,57	20.280,25	19.381,37	23.942,09	25.434,72	21.827,24	27.347,36	22.575,81	21.339,59	261.501,88
Rio Grande do Norte	5.384,15	6.952,48	5.060,77	8.035,46	10.223,91	9.763,56	8.739,79	10.020,72	9.740,48	9.730,37	8.630,00	8.474,03	100.755,72
Rio Grande do Sul	244.776,41	231.893,25	253.379,66	243.889,23	267.692,89	221.293,37	208.133,79	249.082,78	266.448,15	300.770,94	289.143,23	273.146,35	3.049.650,04
Rondônia	276.674,08	290.261,05	306.910,54	234.293,79	291.446,39	271.255,37	251.011,15	259.729,22	255.779,29	280.115,78	352.850,16	249.270,31	3.319.597,12
Roraima	10.179,12	9.742,01	11.323,00	8.158,48	9.114,70	7.282,71	9.144,10	10.922,68	10.396,11	10.464,55	10.004,56	10.209,30	116.941,31
Santa Catarina	55.528,66	52.453,91	55.523,92	55.086,61	55.074,99	49.681,51	49.053,02	55.278,70	63.418,62	80.213,65	70.775,21	70.854,82	712.943,60
São Paulo	512.719,00	487.230,76	542.304,40	505.741,16	559.538,64	523.900,72	558.478,39	632.718,83	604.172,37	693.344,65	690.474,65	583.697,54	6.894.321,09
Sergipe	8.097,26	7.391,28	7.728,61	7.199,61	7.590,82	7.818,44	7.771,34	8.092,18	7.244,32	8.019,55	7.637,14	8.154,81	92.745,36
Tocantins	154.336,37	137.614,19	139.024,51	142.559,54	162.543,23	160.706,50	140.345,11	161.908,88	157.696,13	147.740,03	137.353,56	148.053,97	1.789.882,03
<b>Todos</b>	<b>3.934.513,41</b>	<b>3.808.250,25</b>	<b>4.181.595,16</b>	<b>3.894.957,85</b>	<b>4.392.785,18</b>	<b>4.283.168,41</b>	<b>4.229.932,12</b>	<b>4.547.659,82</b>	<b>4.379.012,59</b>	<b>4.960.954,98</b>	<b>4.845.590,67</b>	<b>4.353.474,11</b>	<b>51.811.894,56</b>

Fonte: Conab - Suinif

**Tabela 4.47 - Receita mensal por produto e por estado - carne de boi - 2012**

Estados	Receita mensal por produto - R\$ mil												Total
	jan	fev	mar	abr	mai	jun	jul	ago	set	out	nov	dez	
Acre	36.884,88	37.192,94	35.936,78	34.938,31	39.222,84	40.252,79	35.871,81	47.645,43	32.334,99	40.580,77	42.175,61	38.578,44	461.615,61
Alagoas	10.376,27	9.976,31	10.242,47	7.883,35	8.443,59	9.134,74	9.684,14	10.504,59	10.158,11	10.321,72	10.593,43	11.612,57	118.931,29
Amapá	1.760,04	1.760,04	1.760,04	1.760,04	1.760,04	1.760,04	1.760,04	1.760,04	1.760,04	1.760,04	1.760,04	1.760,04	21.120,44
Amazonas	25.278,29	24.059,02	26.994,34	20.879,64	25.370,60	26.637,01	24.578,49	28.193,24	25.619,18	23.867,02	23.475,34	24.739,55	299.691,72
Bahia	70.996,90	63.256,14	63.960,38	56.731,54	65.503,23	62.782,93	66.450,54	72.306,03	65.159,14	79.215,27	72.172,71	80.877,86	819.412,66
Ceará	8.194,57	7.874,73	8.246,05	6.962,61	7.621,19	8.019,81	8.012,21	8.017,99	8.654,05	8.561,94	8.144,55	8.124,93	96.434,62
Distrito Federal	7.485,13	8.062,40	9.637,44	9.210,77	7.565,82	8.659,64	8.715,67	9.257,37	10.416,48	9.643,05	10.637,74	9.398,92	108.690,43
Espirito Santo	31.712,04	29.403,84	29.988,41	26.621,87	32.742,74	36.572,89	34.258,93	28.426,58	29.986,84	32.553,49	34.968,45	33.784,96	381.021,04
Goiás	269.141,04	252.685,67	302.872,44	283.757,66	335.205,66	345.190,25	350.685,41	350.610,83	373.649,28	415.687,81	388.591,67	317.665,92	3.985.743,64
Maranhão	24.153,48	23.503,65	23.044,05	27.001,41	28.170,95	32.690,20	33.268,52	35.943,02	31.173,22	32.001,32	31.142,29	32.115,69	354.207,81
Mato Grosso	434.088,48	366.464,75	438.468,57	416.073,49	483.982,14	480.205,11	540.450,42	582.768,56	549.911,22	605.518,97	537.208,62	438.838,57	5.873.978,92
Mato Grosso do Sul	301.389,16	297.675,93	333.029,30	304.172,58	332.511,07	318.473,83	313.180,66	347.539,51	339.374,20	353.976,50	329.485,33	308.527,94	3.879.336,02
Minas Gerais	175.203,35	174.309,45	192.590,03	200.072,37	220.325,08	216.511,00	262.312,06	249.925,02	251.704,70	291.130,18	277.265,61	223.638,87	2.735.162,71
Pará	247.564,24	215.003,90	248.430,52	200.269,12	242.169,42	274.318,79	240.101,74	257.443,89	198.694,13	247.554,65	269.450,20	234.871,19	2.875.871,79
Paraíba	5.082,57	4.522,91	5.537,43	4.350,71	5.214,64	5.495,43	4.853,04	4.876,39	4.572,82	4.746,57	5.044,39	5.785,71	60.082,60
Paraná	122.743,96	119.151,88	115.820,92	123.221,62	132.873,09	129.768,55	129.294,06	139.819,73	143.489,07	173.289,17	159.094,40	165.301,51	1.653.867,96
Pernambuco	16.375,26	14.030,84	14.691,88	11.803,60	12.906,34	14.899,94	13.569,58	14.260,96	14.554,01	14.423,48	15.133,33	17.274,31	173.923,53
Piauí	3.021,97	2.859,93	2.859,93	2.577,84	2.711,99	2.782,45	3.106,74	3.632,79	3.246,69	3.052,07	3.054,41	2.881,21	35.728,02
Rio de Janeiro	8.719,21	9.981,76	9.044,53	9.049,02	9.133,16	9.211,86	13.120,58	14.202,30	12.564,34	15.758,11	12.151,38	12.004,51	134.940,75
Rio Grande do Norte	2.725,48	2.725,48	2.787,60	2.566,84	3.333,66	3.189,14	3.099,63	3.672,22	3.375,12	3.033,23	2.659,14	2.994,00	35.856,54
Rio Grande do Sul	104.952,38	99.904,60	109.149,02	106.407,63	117.457,55	97.264,24	93.911,91	98.101,73	103.935,28	110.025,98	111.619,55	114.624,10	1.267.353,96
Rondônia	207.700,66	217.286,61	224.914,52	170.433,36	219.192,10	205.378,81	184.972,67	188.385,48	203.024,55	234.269,99	260.999,33	196.723,66	2.513.281,74
Roraima	8.380,64	7.948,25	9.231,84	8.158,48	9.114,70	7.282,71	9.144,10	8.642,51	8.616,87	7.897,20	7.926,38	8.190,33	100.534,01
Santa Catarina	36.298,29	33.704,11	36.039,87	35.978,14	34.362,97	31.120,33	30.043,03	33.488,11	37.529,82	48.468,19	44.597,59	43.720,20	445.350,65
São Paulo	388.868,21	337.213,22	379.239,66	350.715,74	395.453,12	380.411,10	436.942,69	497.996,23	479.691,64	534.512,16	541.230,81	426.776,78	5.149.051,35
Sergipe	8.097,26	7.391,28	7.728,61	7.199,61	7.590,82	7.818,44	7.771,34	8.092,18	7.244,32	8.019,55	7.637,14	8.154,81	92.745,36
Tocantins	106.500,25	87.352,62	83.662,22	93.398,04	111.530,46	109.307,15	96.947,97	116.971,57	122.569,29	118.162,10	101.662,11	107.454,63	1.255.518,42
<b>Todos</b>	<b>2.663.694,01</b>	<b>2.455.302,26</b>	<b>2.725.908,83</b>	<b>2.522.135,36</b>	<b>2.891.468,96</b>	<b>2.865.139,16</b>	<b>2.956.107,99</b>	<b>3.162.179,31</b>	<b>3.073.009,40</b>	<b>3.428.205,55</b>	<b>3.309.881,54</b>	<b>2.876.421,20</b>	<b>34.929.453,58</b>

Fonte: Conab - Suinif

**Tabela 4.48 - Receita mensal por produto e por estado - carne de vaca - 2012**

Estados	Receita mensal por produto - R\$ mil												Total
	jan	fev	mar	abr	mai	jun	jul	ago	set	out	nov	dez	
Acre	16.985,74	16.448,51	16.807,71	15.850,64	17.260,76	15.466,29	15.864,84	15.897,40	15.895,67	-	-	-	146.477,55
Alagoas	7.936,24	7.817,84	7.605,77	8.374,02	8.847,80	9.919,79	6.645,19	7.220,52	8.190,28	8.227,48	8.901,91	10.301,44	99.988,30
Amapá	786,42	786,42	786,42	786,42	786,42	786,42	786,42	786,42	786,42	786,42	786,42	786,42	9.436,99
Amazonas	-	-	-	4.784,27	4.308,11	4.083,07	4.950,92	4.574,34	4.974,82	5.823,97	5.698,67	5.228,46	44.426,63
Bahia	37.055,88	38.643,28	38.437,65	39.358,17	44.023,37	42.990,89	41.256,55	40.592,38	43.494,09	47.893,40	40.718,55	49.384,76	503.848,97
Ceará	13.627,78	13.525,62	14.043,27	12.893,29	14.116,11	15.017,06	13.182,20	13.077,37	13.704,62	11.616,82	11.213,92	11.198,24	157.216,30
Distrito Federal	-	-	2.110,32	-	-	-	-	3.605,54	3.309,41	-	-	-	9.025,27
Espirito Santo	10.480,61	10.586,56	11.697,26	9.012,84	10.997,24	10.475,09	10.432,62	10.019,21	9.457,71	12.010,09	10.076,39	10.994,82	126.240,46
Goiás	104.053,31	122.341,78	123.564,83	90.536,38	92.508,79	90.511,93	81.204,53	81.987,53	70.938,88	72.469,91	73.128,12	82.336,43	1.085.582,43
Maranhão	37.022,44	38.652,23	39.793,50	23.564,55	29.157,79	27.128,93	21.602,53	19.677,75	19.326,23	21.285,54	21.187,71	21.103,20	319.502,40
Mato Grosso	160.884,55	172.535,05	183.784,31	202.241,72	226.805,92	224.079,57	160.898,28	157.431,66	125.943,83	255.789,67	271.651,33	250.634,57	2.392.680,44
Mato Grosso do Sul	212.236,54	221.406,79	245.059,46	244.243,84	259.547,60	254.045,38	228.181,94	262.842,22	239.256,31	263.774,17	259.631,39	247.563,42	2.937.789,06
Minas Gerais	105.795,42	117.660,67	124.900,97	118.216,79	136.667,22	131.501,68	126.899,66	123.662,43	122.388,93	148.751,39	133.771,29	134.698,86	1.524.915,31
Pará	77.635,73	79.202,87	90.912,60	86.180,31	91.556,35	89.745,14	83.149,82	86.982,24	96.610,08	99.738,23	101.759,96	98.863,06	1.082.336,38
Paraíba	1.889,01	1.785,21	1.822,02	2.570,52	2.432,45	2.450,34	2.547,71	2.891,05	2.726,72	2.996,62	2.984,50	3.374,42	30.470,57
Paraná	47.706,21	47.553,95	50.596,02	53.673,54	63.253,89	56.998,68	75.405,18	88.265,53	88.821,58	81.654,97	73.472,38	73.849,90	801.251,83
Pernambuco	14.267,13	14.001,00	14.748,63	12.454,09	13.956,02	14.275,51	12.507,57	13.076,34	13.266,98	13.204,64	13.252,89	14.948,91	163.959,70
Piauí	8.437,41	8.555,03	8.887,69	8.301,48	8.753,11	8.453,72	7.643,32	8.949,19	8.739,17	9.125,76	8.512,81	9.228,30	103.587,00
Rio de Janeiro	9.847,11	11.432,46	11.625,82	9.673,55	11.147,09	10.169,51	10.821,51	11.232,42	9.262,90	11.589,24	10.424,43	9.335,08	126.561,13
Rio Grande do Norte	2.658,67	4.227,01	2.273,16	5.468,62	6.890,25	6.574,42	5.640,16	6.653,50	6.365,36	6.697,14	5.970,86	5.480,03	64.899,18
Rio Grande do Sul	139.824,03	131.988,65	144.230,63	137.481,60	150.235,34	124.029,14	114.221,88	150.981,05	162.512,87	190.744,96	177.523,69	158.522,25	1.782.296,08
Rondônia	68.973,42	72.974,44	81.996,02	63.860,44	72.254,29	65.876,56	66.038,47	71.343,74	52.754,74	45.845,78	91.850,82	52.546,65	806.315,37
Roraima	1.798,47	1.793,76	2.091,16	-	-	-	-	2.280,17	1.779,23	2.567,36	2.078,18	2.018,96	16.407,30
Santa Catarina	19.230,37	18.749,80	19.484,05	19.108,47	20.712,02	18.561,17	19.009,99	21.790,58	25.888,80	31.745,46	26.177,63	27.134,62	267.592,95
São Paulo	123.850,79	150.017,54	163.064,74	155.025,42	164.085,52	143.489,62	121.535,70	134.722,60	124.480,73	158.832,49	149.243,84	156.920,76	1.745.269,74
Sergipe	-	-	-	-	-	-	-	-	-	-	-	-	-
Tocantins	47.836,11	50.261,56	55.362,29	49.161,51	51.012,77	51.399,35	43.397,14	44.937,31	35.126,84	29.577,93	35.691,45	40.599,35	534.363,61
<b>Todos</b>	<b>1.270.819,40</b>	<b>1.352.947,99</b>	<b>1.455.686,33</b>	<b>1.372.822,49</b>	<b>1.501.316,22</b>	<b>1.418.029,25</b>	<b>1.273.824,13</b>	<b>1.385.480,51</b>	<b>1.306.003,19</b>	<b>1.532.749,43</b>	<b>1.535.709,13</b>	<b>1.477.052,91</b>	<b>16.882.440,98</b>

Fonte: Conab - Suinif

**Tabela 4.49 - Receita mensal por produto e por estado - carne de frango - 2012**

Estados	Receita mensal por produto - R\$ mil												Total			
	jan	fev	mar	abr	mai	jun	jul	ago	set	out	nov	dez				
Acre	-	-	-	-	-	-	-	-	-	-	-	-	-	-	-	-
Alagoas	1.095,34	1.014,79	1.058,03	1.094,73	1.051,07	967,48	698,12	949,27	1.023,14	1.087,45	1.236,11	1.321,84	-	-	-	12.597,37
Amapá	-	-	-	-	-	-	-	-	-	-	-	-	-	-	-	-
Amazonas	-	-	-	-	-	-	-	-	-	-	-	-	-	-	-	-
Bahia	70.306,54	58.843,64	73.683,19	69.522,45	74.113,62	51.033,04	53.149,25	71.839,09	63.165,90	74.022,24	78.986,68	83.570,42	-	-	-	822.236,05
Ceará	7.632,37	7.745,95	8.468,34	7.022,04	7.174,10	8.412,60	7.616,98	7.931,36	9.358,54	9.733,45	9.910,51	9.942,31	-	-	-	100.948,55
Distrito Federal	28.139,55	29.520,64	32.800,71	32.800,71	31.419,62	33.318,61	32.973,34	40.224,02	48.553,68	49.524,75	51.466,90	58.264,41	-	-	-	469.006,94
Espirito Santo	14.876,40	13.272,08	13.345,01	13.709,62	14.511,78	14.657,63	15.022,25	16.043,18	19.525,28	21.084,02	22.314,60	25.842,28	-	-	-	204.204,11
Goiás	146.888,82	125.904,71	149.406,92	151.085,65	144.370,73	155.282,47	157.800,56	187.178,33	231.349,90	236.071,32	240.792,75	276.675,59	-	-	-	2.202.807,75
Maranhão	86,02	89,89	94,65	95,54	86,62	83,34	81,56	82,15	118,87	119,21	127,24	128,92	-	-	-	1.194,01
Mato Grosso	127.012,34	103.883,62	137.093,79	114.242,70	124.230,11	147.766,40	151.758,64	180.363,82	168.351,65	186.582,73	173.550,81	206.135,15	-	-	-	1.820.971,75
Mato Grosso do Sul	77.351,03	66.300,88	78.677,05	79.561,06	76.025,01	81.771,09	83.097,11	98.567,31	121.827,87	124.314,15	126.800,44	145.696,19	-	-	-	1.159.989,19
Minas Gerais	173.931,55	182.468,06	202.742,29	202.742,29	194.205,78	205.943,49	203.809,36	248.626,08	300.111,95	306.114,19	318.118,67	360.134,34	-	-	-	2.898.948,04
Pará	37.531,25	33.530,93	38.447,34	37.810,48	39.882,53	36.595,01	36.137,54	35.211,69	46.941,20	50.774,34	50.923,32	52.576,47	-	-	-	496.362,08
Paraíba	18.616,68	13.707,17	16.154,95	11.899,52	16.657,35	16.038,63	13.702,87	20.054,25	16.909,94	21.229,72	18.791,05	21.109,13	-	-	-	204.871,27
Paraná	760.440,61	735.643,64	752.174,95	748.042,12	731.510,81	739.776,46	756.307,78	826.565,88	1.004.277,55	1.013.576,41	1.022.875,28	1.269.295,23	-	-	-	10.360.486,73
Pernambuco	43.749,40	36.026,41	41.879,74	37.443,81	40.807,84	37.345,95	29.919,86	43.725,15	41.402,97	47.450,22	49.980,86	52.840,44	-	-	-	502.572,64
Piauí	7.054,72	7.312,41	8.528,86	6.847,34	7.230,79	6.866,02	7.381,14	7.231,70	6.673,40	6.721,86	6.764,08	8.014,16	-	-	-	86.626,48
Rio de Janeiro	20.435,93	17.494,54	20.779,64	16.748,49	16.864,86	16.786,68	19.986,93	27.148,60	26.509,73	28.749,54	25.415,85	30.497,01	-	-	-	267.417,80
Rio Grande do Norte	4.960,29	4.649,25	4.960,29	4.911,18	4.681,99	4.174,50	3.241,38	4.354,58	5.156,74	5.893,41	6.593,25	6.814,26	-	-	-	60.391,10
Rio Grande do Sul	421.618,18	415.577,80	424.034,33	417.993,95	413.161,65	415.577,80	422.826,25	445.779,68	528.683,82	546.351,92	558.583,68	638.769,66	-	-	-	5.648.958,70
Rondônia	4.167,06	3.571,76	4.238,49	4.286,12	4.095,62	4.405,18	4.476,61	5.310,02	6.563,12	6.697,06	6.831,00	7.848,95	-	-	-	62.491,00
Roraima	-	-	-	-	-	-	-	-	-	-	-	-	-	-	-	-
Santa Catarina	456.493,85	459.260,48	467.560,37	456.493,85	456.493,85	456.493,85	462.027,11	467.560,37	538.455,25	572.692,29	594.479,49	613.154,24	-	-	-	6.001.165,02
São Paulo	364.096,76	312.082,94	370.338,42	374.499,53	357.855,11	384.902,29	391.143,95	463.963,31	573.452,40	585.155,51	596.858,63	685.802,26	-	-	-	5.460.151,13
Sergipe	1.013,94	932,93	1.033,85	916,16	987,11	811,18	617,54	853,28	832,74	1.100,80	1.249,45	1.299,15	-	-	-	11.648,15
Tocantins	6.021,40	6.292,26	6.625,62	6.688,13	6.063,07	5.833,88	5.708,87	5.750,54	8.321,10	8.344,54	8.907,09	9.024,29	-	-	-	83.580,78
<b>Todos</b>	<b>2.793.520,05</b>	<b>2.635.126,77</b>	<b>2.854.126,83</b>	<b>2.796.451,47</b>	<b>2.763.481,02</b>	<b>2.824.843,58</b>	<b>2.859.484,99</b>	<b>3.205.313,66</b>	<b>3.767.566,70</b>	<b>3.903.391,13</b>	<b>3.971.557,75</b>	<b>4.564.756,69</b>	-	-	-	<b>38.939.626,64</b>

Fonte: Conab - Suinif

**Tabela 4.50 - Receita mensal por produto e por estado - carne de suíno - 2012**

Estados	Receita mensal por produto - R\$ mil												Total
	jan	fev	mar	abr	mai	jun	jul	ago	set	out	nov	dez	
Acre	3.127,34	2.948,66	3.482,24	3.277,35	2.502,76	2.543,02	2.310,66	4.906,23	2.155,12	2.475,34	4.850,25	6.718,79	41.297,76
Alagoas	3.294,00	3.613,15	3.661,30	3.366,61	3.428,09	3.785,44	3.924,05	4.095,98	4.063,29	3.818,65	3.935,89	4.946,28	45.932,71
Amapá	735,29	699,34	614,38	539,21	549,02	589,87	593,14	642,16	710,78	715,68	736,93	767,97	7.893,77
Amazonas	2.438,56	2.319,34	2.037,55	1.788,28	1.820,79	1.956,27	1.967,11	2.129,68	2.357,28	2.373,53	2.443,98	2.546,94	26.179,32
Bahia	31.711,38	27.546,54	30.882,58	28.845,85	35.717,76	32.705,02	24.691,81	28.461,62	26.111,00	32.769,87	34.119,05	44.553,28	378.115,78
Ceará	23.298,17	21.735,49	20.764,55	16.668,37	18.029,32	19.511,96	21.437,50	23.604,55	25.390,76	26.707,49	28.221,27	30.869,08	276.238,51
Distrito Federal	7.279,06	6.620,54	6.925,58	5.126,18	6.546,89	5.948,46	5.171,59	8.118,39	7.188,07	8.530,29	7.540,18	9.967,67	84.962,90
Espirito Santo	4.495,90	4.067,88	3.944,77	3.348,31	3.450,29	3.333,08	4.119,87	5.529,09	4.604,24	5.811,03	5.997,86	6.780,71	55.483,04
Goiás	90.563,87	87.338,77	92.977,57	71.023,30	84.334,91	77.175,84	72.084,63	113.869,83	90.324,75	110.128,82	104.995,45	122.891,72	1.117.709,47
Maranhão	23.324,46	26.498,81	23.982,40	15.709,41	16.978,66	21.456,44	22.660,68	23.027,23	26.862,75	23.661,09	25.804,94	28.428,04	278.394,91
Mato Grosso	83.046,44	75.138,78	82.426,77	66.284,70	88.769,16	82.207,01	74.427,10	105.129,15	84.363,02	107.929,27	109.250,46	119.242,69	1.078.214,56
Mato Grosso do Sul	47.311,00	41.890,38	16.289,83	35.745,86	37.791,19	39.020,06	37.184,14	57.188,19	42.641,42	52.108,12	52.245,31	49.409,09	508.824,59
Minas Gerais	156.629,05	134.055,40	139.214,78	126.775,90	133.524,09	122.433,39	141.078,32	187.268,88	151.171,07	210.252,52	206.924,45	210.551,54	1.919.879,40
Pará	12.728,42	13.434,38	12.975,87	8.673,55	9.917,46	9.853,15	10.296,71	12.544,65	12.969,35	16.636,85	17.338,99	21.191,69	158.561,09
Paraíba	2.895,08	2.495,01	2.922,91	5.029,50	4.653,62	4.351,15	2.154,71	2.322,41	2.603,07	2.958,97	3.060,79	4.735,73	40.182,94
Paraná	180.057,36	165.346,21	176.353,66	134.652,89	152.273,86	139.465,98	146.547,52	211.214,84	179.120,73	224.749,76	221.431,38	214.673,49	2.145.887,67
Pernambuco	6.531,03	6.079,65	6.835,15	7.177,92	7.200,47	7.004,77	5.717,41	6.494,80	6.923,31	6.317,85	7.062,35	10.351,68	83.696,39
Piauí	22.321,60	20.944,96	18.616,48	15.618,29	16.712,47	17.821,90	17.803,28	21.167,45	23.380,86	20.029,53	23.048,50	26.655,72	244.121,05
Rio de Janeiro	219,81	207,53	203,66	204,24	171,72	180,90	204,39	278,53	285,77	478,25	452,97	673,96	3.561,73
Rio Grande do Norte	4.098,93	4.001,82	4.305,47	4.059,93	4.140,76	3.541,70	3.358,54	3.714,50	3.728,70	3.485,39	3.620,73	5.171,06	47.227,53
Rio Grande do Sul	199.078,58	157.244,67	182.628,87	154.591,87	176.311,61	154.701,29	147.083,62	222.599,94	175.199,17	230.719,59	232.897,22	237.504,15	2.270.560,58
Rondônia	4.837,04	4.660,41	4.388,67	3.926,70	4.130,51	3.981,05	3.587,02	5.394,12	4.891,39	5.502,82	5.815,32	6.399,57	57.514,62
Roraima	745,98	709,21	2.518,56	2.401,13	1.388,12	918,82	1.769,07	1.375,54	587,94	753,45	1.463,92	5.186,94	19.818,68
Santa Catarina	224.005,24	206.629,74	212.181,88	182.854,79	194.916,71	184.902,46	194.116,67	245.107,25	217.663,83	256.232,62	240.799,21	230.205,43	2.589.615,83
São Paulo	54.987,04	51.945,74	58.737,99	47.857,22	51.401,53	53.483,78	48.089,31	67.288,18	55.635,16	77.341,14	76.197,39	97.734,97	740.699,47
Sergipe	2.705,91	3.263,44	4.111,46	2.899,14	3.739,42	4.289,57	2.905,23	2.885,59	2.892,57	3.406,27	2.421,74	3.604,64	39.124,99
Tocantins	5.682,12	5.661,94	6.222,06	5.252,77	4.602,89	3.473,64	2.290,36	3.243,03	3.063,32	3.308,38	8.181,26	11.314,57	62.296,34
<b>Todos</b>	<b>1.198.148,66</b>	<b>1.077.097,81</b>	<b>1.120.206,99</b>	<b>953.699,26</b>	<b>1.065.004,10</b>	<b>1.000.636,01</b>	<b>997.574,42</b>	<b>1.369.601,82</b>	<b>1.156.888,71</b>	<b>1.439.202,58</b>	<b>1.430.857,82</b>	<b>1.513.077,43</b>	<b>14.321.995,61</b>

Fonte: Conab - Suinif

**Tabela 4.51 - Receita mensal por produto e por estado - leite de vaca - 2012**

Estados	Receita mensal por produto - R\$ mil												Total
	jan	fev	mar	abr	mai	jun	jul	ago	set	out	nov	dez	
Acre	2.545,87	2.110,09	1.968,31	1.843,20	2.105,92	2.253,96	2.638,36	3.047,78	3.021,56	3.368,52	3.110,92	3.098,41	31.112,89
Alagoas	18.033,20	16.063,67	16.803,32	14.270,46	12.731,61	14.980,43	18.114,29	18.586,86	15.315,43	15.879,38	17.621,79	20.941,26	199.341,68
Amapá	962,15	962,15	962,15	952,99	952,99	962,15	925,50	916,33	916,33	1.062,95	1.227,89	1.237,05	12.040,62
Amazonas	3.428,42	3.526,69	3.526,69	4.236,87	4.648,45	5.278,50	5.993,33	5.530,48	4.854,00	5.625,42	5.910,25	6.242,56	58.801,65
Bahia	102.810,67	93.676,33	86.193,96	58.259,39	68.792,79	69.085,82	74.527,99	70.053,62	63.625,64	64.863,35	64.422,38	73.814,91	890.126,85
Ceará	32.438,36	31.403,19	34.202,32	30.914,23	28.113,49	27.395,99	28.207,12	28.289,26	32.758,82	31.868,98	30.042,55	29.182,76	364.817,06
Distrito Federal	2.370,28	2.114,14	2.179,15	2.003,53	1.992,86	1.906,51	1.429,16	1.193,39	1.196,30	1.135,17	1.024,57	1.142,94	19.688,00
Espirito Santo	35.269,58	29.003,38	28.216,05	27.512,29	31.312,28	32.283,75	31.680,11	30.933,61	30.449,42	29.672,70	31.349,90	34.494,67	372.177,76
Goiás	302.902,19	283.626,02	284.486,73	262.278,66	256.504,53	248.457,96	253.073,29	251.330,29	237.451,55	246.749,34	254.704,09	276.244,38	3.157.809,02
Maranhão	25.588,59	25.651,33	26.927,70	22.786,99	24.219,85	25.321,09	23.786,14	21.127,31	17.655,01	22.755,67	26.417,58	32.738,64	294.975,89
Mato Grosso	45.558,38	42.636,89	43.110,91	39.727,51	40.846,96	40.683,22	39.446,26	36.769,84	33.361,60	40.175,65	47.687,87	51.756,58	501.761,67
Mato Grosso do Sul	31.580,32	29.034,00	32.683,79	31.519,96	33.682,92	32.154,22	29.596,06	30.533,03	25.486,19	30.254,42	32.800,91	33.587,71	372.913,52
Minas Gerais	768.942,70	701.003,50	685.047,93	620.158,56	607.827,92	591.674,85	603.888,36	616.575,28	598.574,86	650.233,12	635.176,34	705.306,76	7.784.410,18
Pará	23.690,88	20.764,40	20.557,93	21.892,00	25.093,47	25.122,25	26.173,29	24.140,65	24.620,58	31.619,51	31.500,55	33.173,45	308.348,95
Paraíba	10.254,23	10.605,91	11.851,85	11.374,90	12.656,36	8.504,07	8.905,71	9.024,25	8.661,24	9.825,76	9.764,73	10.210,94	121.639,96
Paraná	300.830,44	278.203,40	289.483,32	250.420,87	259.515,09	253.038,34	283.339,74	294.407,61	275.460,90	283.068,32	284.760,72	301.167,21	3.353.695,98
Pernambuco	42.972,63	41.021,93	44.609,00	38.974,44	39.850,34	44.696,98	48.634,85	49.270,02	44.661,05	48.142,70	46.383,75	44.728,02	533.945,71
Piauí	4.548,34	4.451,68	5.318,42	4.970,57	5.305,93	5.587,40	8.384,09	8.126,58	7.048,62	8.265,09	9.406,41	9.849,56	81.262,68
Rio de Janeiro	40.774,38	33.998,47	33.971,75	34.436,05	35.400,28	35.965,90	34.414,89	36.679,60	33.804,74	34.800,14	37.469,02	41.381,42	433.096,65
Rio Grande do Norte	14.623,68	13.171,63	14.924,41	14.251,36	13.503,08	13.913,81	16.816,98	16.289,73	16.584,09	15.633,10	15.345,21	16.176,52	181.233,60
Rio Grande do Sul	285.877,44	268.437,24	272.802,24	242.693,93	243.651,12	256.133,09	300.205,12	335.778,54	311.310,09	289.977,52	275.603,44	274.836,33	3.357.306,09
Rondônia	47.545,65	38.960,11	34.744,59	32.507,26	33.322,11	35.097,99	37.657,25	31.208,26	24.918,54	37.587,32	42.007,64	44.453,43	440.010,16
Roraima	414,42	414,42	406,13	406,13	446,75	439,29	1.109,98	1.157,89	1.157,89	1.130,54	1.157,89	1.148,77	9.390,10
Santa Catarina	196.158,49	182.489,14	185.566,73	161.573,18	168.397,77	168.211,70	193.372,38	209.727,97	192.951,06	193.807,78	197.883,93	199.430,56	2.249.570,70
São Paulo	136.926,59	123.193,40	130.457,34	118.290,40	118.674,76	119.940,91	126.013,05	128.717,57	122.211,31	122.358,92	125.920,04	133.532,85	1.506.237,14
Sergipe	23.689,59	22.722,47	22.605,46	18.072,11	16.585,04	16.876,46	20.594,40	22.498,36	20.124,96	18.154,10	19.722,07	22.085,59	243.730,62
Tocantins	15.255,40	13.072,96	13.656,55	12.768,74	15.064,09	16.842,31	16.303,04	14.052,31	11.007,56	13.337,95	16.537,65	18.971,73	176.870,28
<b>Todos</b>	<b>2.515.992,85</b>	<b>2.312.318,56</b>	<b>2.327.264,73</b>	<b>2.079.096,58</b>	<b>2.101.198,75</b>	<b>2.092.808,94</b>	<b>2.235.230,75</b>	<b>2.295.966,41</b>	<b>2.159.189,33</b>	<b>2.251.353,41</b>	<b>2.264.960,10</b>	<b>2.420.935,01</b>	<b>27.056.315,42</b>

Fonte: Conab - Suinif



**Tabela 4.52 - Receita mensal por produto e por estado - ovo de galinha - 2012**

Estados	Receita mensal por produto - R\$ mil												Total
	jan	fev	mar	abr	mai	jun	jul	ago	set	out	nov	dez	
Acre	1.831,24	985,66	913,07	1.328,59	1.866,08	1.959,00	2.044,18	1.759,54	1.051,45	883,83	1.085,74	963,83	16.672,21
Alagoas	6.741,87	6.776,49	7.072,50	6.508,94	6.439,78	6.347,89	7.081,12	7.188,55	7.180,71	8.245,45	7.366,03	6.932,32	83.881,65
Amapá	12,85	13,32	14,44	14,38	13,58	14,24	14,38	14,71	14,38	14,44	15,17	16,96	172,85
Amazonas	15.737,66	15.763,45	17.752,82	17.222,03	16.847,19	17.555,11	17.702,74	18.276,35	17.321,30	19.196,36	19.508,80	22.548,67	215.432,47
Bahia	18.861,49	17.510,08	19.350,37	18.513,79	19.171,18	20.861,75	20.441,73	21.868,89	21.256,56	20.271,48	20.158,83	20.681,90	238.948,04
Ceará	24.831,82	23.708,96	26.673,31	25.812,21	25.562,24	22.190,50	23.317,65	25.607,42	26.888,77	27.911,82	27.332,62	28.947,45	308.784,77
Distrito Federal	2.666,82	2.427,79	3.067,67	3.093,79	2.964,79	3.194,03	3.221,55	3.407,58	3.003,52	2.838,24	2.601,27	2.614,74	35.101,81
Espirito Santo	26.424,21	25.626,21	26.370,17	27.887,18	27.812,11	30.046,29	31.966,86	32.794,46	32.449,10	30.142,43	30.885,82	33.365,83	355.770,66
Goiás	27.213,35	24.647,85	29.665,46	29.823,56	27.052,02	28.788,62	31.459,42	34.449,98	32.880,78	39.655,61	39.678,61	41.331,31	386.646,57
Maranhão	1.300,53	1.320,33	1.584,40	1.604,21	1.465,57	1.458,97	1.505,18	1.690,03	1.637,21	1.452,37	1.452,37	1.452,37	17.923,53
Mato Grosso	24.051,45	24.470,07	29.460,74	28.707,89	28.210,75	31.372,52	33.409,97	31.779,12	29.787,01	31.670,37	31.368,40	32.490,41	356.778,68
Mato Grosso do Sul	5.596,66	5.522,24	6.802,63	6.784,85	6.677,39	7.082,08	7.563,60	7.377,73	6.622,10	7.267,39	7.141,71	7.198,13	81.636,49
Minas Gerais	51.900,16	55.702,39	64.526,74	58.442,42	58.760,15	61.711,77	65.324,40	65.004,99	58.739,89	61.432,42	62.325,89	67.023,17	730.894,38
Pará	4.204,09	4.177,86	4.831,39	4.755,87	4.718,02	4.754,33	4.958,63	5.145,66	4.837,68	5.085,11	5.146,50	5.845,61	58.460,76
Paraíba	5.120,10	5.251,99	6.270,73	6.199,51	6.120,93	5.460,76	6.274,00	7.207,60	6.264,99	6.031,93	5.894,43	6.026,97	72.123,94
Paraná	41.345,81	37.738,32	41.415,17	40.165,02	40.511,26	40.088,82	43.172,58	47.510,23	46.134,51	47.502,22	47.501,65	50.638,82	523.724,39
Pernambuco	29.870,18	29.399,89	30.631,34	29.595,62	30.133,87	29.837,56	30.468,23	30.865,13	30.805,32	31.376,19	31.270,17	30.976,58	365.230,08
Piauí	4.374,83	4.114,42	4.531,07	3.279,53	3.030,50	2.918,25	2.999,88	3.003,37	3.183,34	3.188,65	3.098,31	3.071,74	40.793,90
Rio de Janeiro	2.071,62	1.820,07	1.716,48	1.503,80	1.514,54	1.852,42	2.398,92	2.032,28	1.615,27	1.531,91	1.750,23	1.841,93	21.649,47
Rio Grande do Norte	5.656,30	5.375,47	7.406,97	7.147,75	6.504,58	6.253,53	6.405,85	7.456,74	7.245,05	7.010,48	6.982,10	6.982,10	80.426,91
Rio Grande do Sul	47.426,89	44.018,52	49.308,80	55.667,39	52.836,13	55.143,56	62.874,53	62.477,28	54.544,22	55.348,50	58.083,23	60.832,36	658.561,40
Rondônia	2.785,11	2.547,85	3.177,44	2.845,78	2.965,49	2.827,41	3.154,94	2.927,58	3.154,94	2.811,12	2.568,16	3.282,43	35.048,24
Roraima	1.069,92	958,50	1.202,28	1.111,28	1.130,59	1.101,04	1.196,77	1.228,95	1.115,78	1.202,28	1.172,74	1.411,85	13.901,98
Santa Catarina	39.884,82	36.625,00	39.358,19	42.677,94	42.060,66	49.518,33	52.170,12	53.077,05	41.124,37	38.044,57	40.085,14	43.868,68	518.494,87
São Paulo	112.767,65	110.372,66	122.253,05	120.650,53	119.724,06	122.099,32	125.997,57	126.750,68	119.994,47	119.089,61	117.323,76	126.412,93	1.443.436,32
Sergipe	5.198,41	4.906,81	5.414,37	5.361,24	5.460,24	5.239,39	5.288,89	5.117,55	4.786,28	5.014,74	4.641,58	4.672,04	61.101,53
Tocantins	1.250,64	1.236,90	1.731,66	2.034,01	1.944,68	2.061,50	1.930,94	1.587,36	1.580,48	1.580,48	1.587,36	1.580,48	20.106,50
<b>Todos</b>	<b>510.196,48</b>	<b>493.019,10</b>	<b>552.503,26</b>	<b>548.739,12</b>	<b>541.498,38</b>	<b>561.739,00</b>	<b>594.344,60</b>	<b>607.606,78</b>	<b>565.219,49</b>	<b>575.799,99</b>	<b>578.026,61</b>	<b>613.011,60</b>	<b>6.741.704,40</b>

Fonte: Conab - Suiuf





## FONTES DE INFORMAÇÃO

ASSOCIAÇÃO BRASILEIRA INDÚSTRIA PRODUTORA E EXPORTADORA DE CARNE SUÍNA. **Estatística:** mercado interno. Disponível em: <<http://www.abipecs.org.br/pt/estatisticas/mercado-interno.html>>.

ASSOCIAÇÃO DOS FUMICULTORES DO BRASIL. **Fumicultura no Brasil:** preço do tabaco. Disponível em: <<http://afubra.com.br>>.

BAHIA. Secretaria da Agricultura, Pecuária, Irrigação, Reforma Agrária, Pesca e Aquicultura. **Estatísticas.** Disponível em: <[http://www.seagri.ba.gov.br/estat\\_ba.asp](http://www.seagri.ba.gov.br/estat_ba.asp)>.

BRASIL. Ministério da Agricultura, Pecuária e Abastecimento. Comissão Executiva do Plano da Lavoura Cacaueira. **Cotação cacau.** Disponível em: <<http://www.ceplacpa.gov.br>>.

CENTRO DE SOCIOECONOMIA E PLANEJAMENTO AGRÍCOLA. **Preços agrícolas.** Disponível em: <[www.cepa.epagri.sc.gov.br](http://www.cepa.epagri.sc.gov.br)>.

COMPANHIA NACIONAL DE ABASTECIMENTO. Superintendência de Informações do Agronegócio. **Sistema de Informações Agropecuárias e de Abastecimento – SIAGRO.** Brasília: Conab/Suinf, 2011.

\_\_\_\_\_. **Levantamentos de Safra.** Brasília: Conab, 2011. Disponível em: <<http://www.conab.gov.br/conteudos.php?a=1253&t=2>>.

\_\_\_\_\_. **Perfil do Setor do Açúcar e do Alcool no Brasil:** edição para a safra 2008-2009 Brasília: Conab, 2008. Disponível em: <[http://www.conab.gov.br/conteudos.php?a=539&t=2&Pagina\\_objcmsconteudos=3#A\\_objcmsconteudos](http://www.conab.gov.br/conteudos.php?a=539&t=2&Pagina_objcmsconteudos=3#A_objcmsconteudos)>

\_\_\_\_\_. **Perfil do Setor do Açúcar e do Alcool no Brasil:** edição para a safra 2009-2010. Brasília: Conab, 2012. Disponível em: <[http://www.conab.gov.br/conteudos.php?a=539&t=2&Pagina\\_objcmsconteudos=3#A\\_objcmsconteudos](http://www.conab.gov.br/conteudos.php?a=539&t=2&Pagina_objcmsconteudos=3#A_objcmsconteudos)>

\_\_\_\_\_. **Prohort.** Brasília: Conab, 2011. Disponível em: <<http://www.ceasa.gov.br/>>.

\_\_\_\_\_. **Receita bruta dos produtores rurais brasileiros:** metodologia do cálculo mensal por produto, por estado e por região. Brasília: Conab, 2013. v. 1.

INSTITUTO BRASILEIRO DE GEOGRAFIA E ESTATÍSTICA. **Banco de Dados Agregados – Sistema IBGE de Recuperação Automática SIDRA.** Disponível em: <<http://www.sidra.ibge.gov.br/bda/prevsaf/>>.

\_\_\_\_\_. **Levantamento Sistemático da Produção Agrícola.** Disponível em: <<http://www.ibge.gov.br/home/estatistica/indicadores/agropecuaria/lspa/>>.

\_\_\_\_\_. **Pesquisa pecuária municipal.** Disponível em: <[http://www.ibge.gov.br/home/estatistica/pesquisas/pesquisa\\_resultados.php?id\\_pesquisa=21](http://www.ibge.gov.br/home/estatistica/pesquisas/pesquisa_resultados.php?id_pesquisa=21)>.

\_\_\_\_\_. **Pesquisa trimestral do abate de animais.** Disponível em: <[http://www.ibge.gov.br/home/estatistica/pesquisas/pesquisa\\_resultados.php?id\\_pesquisa=42](http://www.ibge.gov.br/home/estatistica/pesquisas/pesquisa_resultados.php?id_pesquisa=42)>.

INSTITUTO DE ECONOMIA AGRÍCOLA. **Banco de dados:** preços agrícolas. Disponível em: <[www.iea.sp.gov.br](http://www.iea.sp.gov.br)>.

INSTITUTO MATO-GROSSENSE DE ECONOMIA AGROPECUÁRIA. **Carne de vaca.** Disponível em:<<http://http://www.imea.com.br/>>

PARANÁ. Secretaria de Agricultura e Abastecimento. Departamento de Economia Rural. **Preços.** Disponível em: [www.agricultura.pr.gov.br](http://www.agricultura.pr.gov.br).

UNIÃO BRASILEIRA DE AVICULTURA; ASSOCIAÇÃO BRASILEIRA DOS PRODUTORES E EXPORTADORES DE FRANGOS. **Relatórios anuais.** Disponível em: <[http://www.abef.com.br/ubabefnovo/publicacoes\\_relatoriosanuais.php](http://www.abef.com.br/ubabefnovo/publicacoes_relatoriosanuais.php)>.

UNIÃO DOS PRODUTORES DE BIOENERGIA. **Estatísticas.** Disponível em:<<http://udop.com.br>>.

UNIVERSIDADE DE SÃO PAULO. Escola Superior de Agricultura Luiz de Queiroz. Centro de Estudos Avançados em Economia Aplicada. **Banco de dados.** Disponível em:<<http://www.cepea.esalq.usp.br/>>.





ISSN 2317-7543



9 772317 754006



Ministério da  
**Agricultura, Pecuária  
e Abastecimento**