



# Receita bruta dos produtores rurais brasileiros

VOLUME 6

CADERNO ESTATÍSTICO DA SAFRA 2012-2013

2015

OBSERVATÓRIO AGRÍCOLA



**Presidenta da República  
Dilma Rousseff**

**Ministra da Agricultura, Pecuária e Abastecimento  
Kátia Abreu**

**Presidente da Companhia Nacional de Abastecimento  
Rubens Rodrigues dos Santos**

**Diretor de Política Agrícola e Informações  
João Marcelo Intini**

**Superintendente de Informações do Agronegócio  
Aroldo Antonio de Oliveira Neto**

**Gerente de Informações Técnicas  
Edna Matsunaga de Menezes**



**Conab**

Companhia Nacional de Abastecimento

DIRETORIA DE POLÍTICA AGRÍCOLA E INFORMAÇÕES  
SUPERINTENDÊNCIA DE INFORMAÇÕES DO AGRONEGÓCIO

# Receita bruta dos produtores rurais brasileiros

Responsáveis técnicos: Ângelo Bressan Filho e  
Priscila de Oliveira Rodrigues

VOLUME 6

CADERNO ESTATÍSTICO DA SAFRA 2012-2013

ISSN 2317-7543

Rec. bruta prod. rur. bras., Brasília, v.6, p. 1-236, 2015

Copyright © 2015 – Companhia Nacional de Abastecimento – Conab  
Qualquer parte desta publicação pode ser reproduzida, desde que citada a fonte.  
Disponível também em: <<http://www.conab.gov.br>>  
Publicação integrante do Observatório Agrícola

**Responsáveis Técnicos:** Ângelo Bressan Filho e Priscila de Oliveira Rodrigues

**Colaborador:** Alessandro Lucio Marques e João Marcelo Brito Alves de Faria

**Editoração:** Superintendência de Marketing e Comunicação – Sumac / Gerência de Eventos e Promoção Institucional - Gepin

**Diagramação:** Guilherme dos Reis

**Fotos da capa e contracapa** (na capa, de cima para baixo, respectivamente): Close Mamona, Bahia (foto cedida pelo MAPA – Ministério da agricultura, pecuária e abastecimento); Cacho de banana, Corumbá-GO (Foto de Elisa Altoe Ferreira - Conab); Espiga madura, close, Rio Grande do Sul (foto cedida pelo MAPA).

**Normalização:** Thelma das Graças Fernandes Sousa CRB-1/1843, Narda Paula Mendes – CRB-1/562.

Catálogo na publicação: Equipe da Biblioteca Josué de Castro

631(81)(05)

C737R Companhia Nacional de Abastecimento.

Receita bruta dos produtores rurais brasileiros / responsável técnico Ângelo Bressan Filho – v. 1 – Brasília : Conab, 2013-

v.

v. 5-6 - Priscila de Oliveira Rodrigues – Responsável técnica

Disponível em: <http://www.conab.gov.br>

Anual

ISSN: 2317-7543

1. Produtor. 2. Receita. 3. Preço Recebido. 4. Estatística Agrícola. I. Título.

**Distribuição:**

**Companhia Nacional de Abastecimento**

**Gerência de Informações Técnicas – Geint/Suinf**

**SGAS Quadra 901 Bloco A Lote 69, Ed. Conab - 70390-010 – Brasília – DF**

**(61) 3312-6267**

**<http://www.conab.gov.br> / [geint@conab.gov.br](mailto:geint@conab.gov.br)**

# SUMÁRIO

Apresentação .....	07
Introdução .....	11
Parte 1 - Apresentação dos dados anuais por produto .....	15
Anexo estatístico da Parte 1 .....	25
Parte 2 - Apresentação dos dados anuais por unidade da Federação .....	65
Anexo estatístico da Parte 2 .....	75
Parte 3 - Apresentação dos dados semestrais por produto .....	95
Anexo estatístico da Parte 3 .....	103
Parte 4 - Apresentação dos dados semestrais por unidade da Federação .....	173
Anexo estatístico da Parte 4 .....	177
Referências bibliográficas .....	233





Mangueira, Corumbá-GO - Foto: Elisa Altoe Ferreira - Conab

## APRESENTAÇÃO

---





Este caderno estatístico tem o propósito de tornar públicos os resultados dos cálculos da receita mensal bruta dos produtores rurais brasileiros para quarenta produtos agropecuários produzidos em todas as unidades da Federação, separados de acordo com as regiões geográficas, apurados para a safra 2012-13.

Para facilitar a apresentação e compreensão dos resultados encontrados, o volume comercializado e a receita auferida estão apresentados no ano civil correspondente (janeiro a dezembro de 2013). Para grande parte dos produtos agrícolas e para todos os produtos pecuários esta questão não tem importância porque a colheita/produção e a comercialização ocorrem dentro do mesmo ano civil. Entretanto, no caso de alguns com produção sazonal, como o algodão e o café, o processo de comercialização do produto armazenado ultrapassa o mês de dezembro e uma parcela da produção é vendida nos primeiros meses do ano subsequente. Nesses casos, a fração transportada para o ano seguinte é considerada como se tivesse sido vendida nos mesmos meses do ano da colheita, isto é, um ano antes.

Essa forma de realizar os cálculos cria um pequeno viés no valor final apresentado para a receita bruta da safra, que será maior ou menor de acordo com a variação nos volumes vendidos nesses primeiros meses no ano presente e no ano anterior. Como este pequeno desvio tem um impacto percentual insignificante no resultado final apurado, seu efeito estatístico pode ser ignorado sem qualquer prejuízo para as conclusões apresentadas.

De acordo com os critérios utilizados, tudo se passa como se toda a produção de uma determinada safra fosse produzida e vendida de janeiro a dezembro do mesmo ano, pelos preços praticados neste mesmo período. Esta solução de utilizar o ano civil para a realização dos cálculos é a forma mais simples de superar o problema metodológico de contagem de tempo, pois o período de comércio da produção está associado a fatores naturais como a época de plantio/colheita, o ciclo vegetativo das plantas e as necessidades do abastecimento. Portanto, não existe um momento inicial e final de comércio que seja comum a todos os produtos eleitos para o estudo.

O propósito primordial dessa publicação, que representa o sexto volume da série iniciada com a safra 2012-13, é formar um amplo panorama da produção e do comércio da maioria dos produtos agrícolas e pecuários em todos os estados brasileiros. A existência desse mapa anual da formação da receita bruta dos produtores rurais brasileiros deverá permitir, no futuro, um conhecimento aprofundado da participação das classes de produtores no volume da receita bruta realizada pela agropecuária nacional e, também, a direção e o rumo das mudanças que ela estiver atravessando.

Por outro lado, o conhecimento regular desses números, que espelham o lado da receita da contabilidade mensal dos produtores, nos permitirá estabelecer, com grande precisão, a situação econômica conjuntural dos setores estudados. Para tanto, será necessário cotejar a receita bruta mensal com os custos de produção/comercialização, calculados a cada mês, que representam o lado contábil das despesas, e formular um diagnóstico daqueles que têm uma situação econômica confortável e daqueles que enfrentam dificuldades para continuar com seu negócio. Se conseguirmos formar uma série longa o suficiente, teremos condições de um quadro bastante objetivo da sustentabilidade econômica de cada um dos ramos de atividade e estados analisados.





## INTRODUÇÃO

---



A Conab, em decorrência de sua missão institucional, tem uma grande facilidade de acumular informações agropecuárias, particularmente para os produtos amparados pela Política de Garantia de Preços Mínimos – PGPM.

No âmbito dessas informações sobressaem três conjuntos específicos que são levantados regularmente: 1) a dimensão quantitativa das safras agrícolas de grãos, fibras, café e cana-de-açúcar; 2) o comportamento semanal dos preços de um amplo conjunto de produtos e; 3) a análise conjuntural periódica do funcionamento do mercado doméstico dos principais produtos alimentares e das matérias-primas agrícolas, e as condições em que ocorre a comercialização.

Este estudo aproveita essa vocação natural da Conab em acessar as informações necessárias e apura um conjunto significativo de resultados sobre o comportamento da receita bruta (preços mensais vezes as quantidades mensais vendidas) faturada pelos produtores rurais brasileiros ao longo do processo de comercialização de sua colheita. Os dados processados permitem indicar, mês a mês, uma estimativa do volume da receita contabilizada e o valor total de liquidação da safra para quarenta produtos, em todas as unidades da federação.

Como mencionado, os cálculos foram centralizados no ano civil, de janeiro a dezembro. Nos capítulos adiante estão apresentados os quadros com uma estimativa que consideramos bastante realista dessa receita para a temporada 2012-13.

Na execução dessa tarefa, para melhorar a qualidade dos resultados, a lista dos produtos estudados perpassa o rol dos produtos da PGPM para incluir alguns dos principais produtos agrícolas e pecuários que não estão inclusos entre os beneficiários daquela política, como as frutas, os hortícolas e os produtos pecuários. Sua inclusão torna mais abrangente e representativo os resultados encontrados.

Por isso, apesar de ser a Conab a fonte preferencial da maior parte das informações utilizadas, seu acervo não contempla a coleta para um conjunto importante de produtos. Por esse motivo foi necessário o uso de fontes complementares de informações públicas como aquelas divulgadas regularmente por outras instituições, por exemplo, o Instituto Brasileiro de Geografia e Estatística – IBGE e o Centro de Estudos Avançados em Economia Aplicada da ESALQ/USP. Os créditos devidos constam na descrição do modelo metodológico adotado para cada produto, publicado como Volume I desta série, e disponível para os interessados no endereço eletrônico da Conab.

\* \* \*

Neste caderno estão apresentados os resultados estatísticos encontrados para a receita mensal bruta dos produtores rurais brasileiros, calculados de acordo com o modelo metodológico divulgado pela Conab no endereço [www.conab.gov.br](http://www.conab.gov.br) (ver A Receita Bruta Mensal dos Produtores Rurais Brasileiros – Metodologia de Cálculo). Eles se referem à safra 2012-13.

A apresentação dos resultados está dividida em quatro partes. Em todas elas são feitos alguns comentários sobre o comportamento geral seguido de um anexo estatístico com os quadros detalhados dos assuntos pertinentes.

## PARTE I – APRESENTAÇÃO DOS DADOS ANUAIS POR PRODUTO

Esta parte do caderno contempla os quadros com os dados do volume da produção, preços médios de comércio e o total da receita bruta realizada para os produtos incluídos no estudo para todas as unidades da federação e regiões do país.

## **PARTE II – APRESENTAÇÃO DOS DADOS ANUAIS POR UNIDADE DA FEDERAÇÃO**

Esta parte do caderno contempla os quadros com os dados da receita referente aos seis grupos de produtos agrícolas e cinco subgrupos pecuários em todas as unidades da federação e regiões geográficas. Estabelece também a importância relativa dos estados no valor total da receita gerada por esses grupos e subgrupos.

## **PARTE III – APRESENTAÇÃO DOS DADOS MENSAIS POR PRODUTO E POR ESTADO**

Esta parte do caderno contempla os quadros com os dados da receita bruta mensal gerada pela venda dos produtos envolvidos em todas as unidades da federação e regiões. Revela também, para cada estado individual, a produção de seu território e aqueles que estão ausentes, dentro da cesta dos quarenta produtos analisados.

## **PARTE IV – APRESENTAÇÃO DOS DADOS MENSAIS POR UNIDADE DA FEDERAÇÃO**

Esta parte do caderno contempla os quadros com os dados da receita bruta mensal gerada por produto e grupo de produtos para os estados onde são cultivados. Revela também, para cada produto individual, as unidades da federação onde estão sendo cultivados.



## **PARTE I - APRESENTAÇÃO DOS DADOS ANUAIS POR PRODUTO**

---





O valor da receita bruta auferida pelos produtores rurais brasileiros, responsáveis pela produção dos quarenta produtos incluídos no presente estudo, totalizou 392,35 bilhões de reais no ano de 2013 e representa um acréscimo de 44,49 bilhões em relação à safra passada (12,79%), que somou 347,86 bilhões de reais.

Do total da receita gerada, um montante de 229,53 bilhões de reais refere-se aos trinta e cinco produtos ligados à atividade agrícola, com participação de 58,5%, e 162,82 bilhões de reais foi o valor calculado para as principais cadeias da pecuária brasileira, que representam 41,5% do total da receita bruta agropecuária. O crescimento percentual observado foi de 9,83% para os agrícolas e 17,2% para os pecuários. O ano de 2013 trouxe benefícios para a grande maioria dos setores de atividade e estados estudados, porém para um pequeno número deles, em decorrência da redução do volume produzido e/ou queda nos preços de comércio, a receita bruta apresentou decréscimo. Dos quarenta produtos arrolados, trinta e três tiveram aumento da receita bruta e apenas sete tiveram decréscimo. Entre as vinte e sete unidades da federação, em vinte e quatro foram observados aumentos no total da receita bruta auferida, sendo que apenas três deles apresentaram redução.

A participação individual de cada produto, por estado e região, consta dos quadros apresentados no anexo estatístico. Cada um dos quarenta produtos objeto da análise tem diferente participação no total da receita bruta gerada na comercialização. Para facilitar a apresentação dos resultados, os produtos agrícolas que têm uma classificação genérica comum foram agregados em grupos (plantas oleaginosas, cereais, fibras, frutas e hortícolas), sendo que os produtos não enquadrados na classificação utilizada foram postos num grupo específico (outros). O desempenho dos grupos está mostrado no gráfico adiante, sendo que o grupo dos produtos agrícolas “oleaginosas/leguminosas” é o que apresenta o maior valor de faturamento, influenciado diretamente pelo valor apurado para a soja. O segundo grupo mais importante refere-se ao grupo denominado “outros”, seguido dos grupos cereais, frutas, hortícolas e fibras, respectivamente.

**Gráfico 1.1 - Participação da receita bruta dos grupos dos produtos agrícolas no valor total da produção agrícola - 2013**

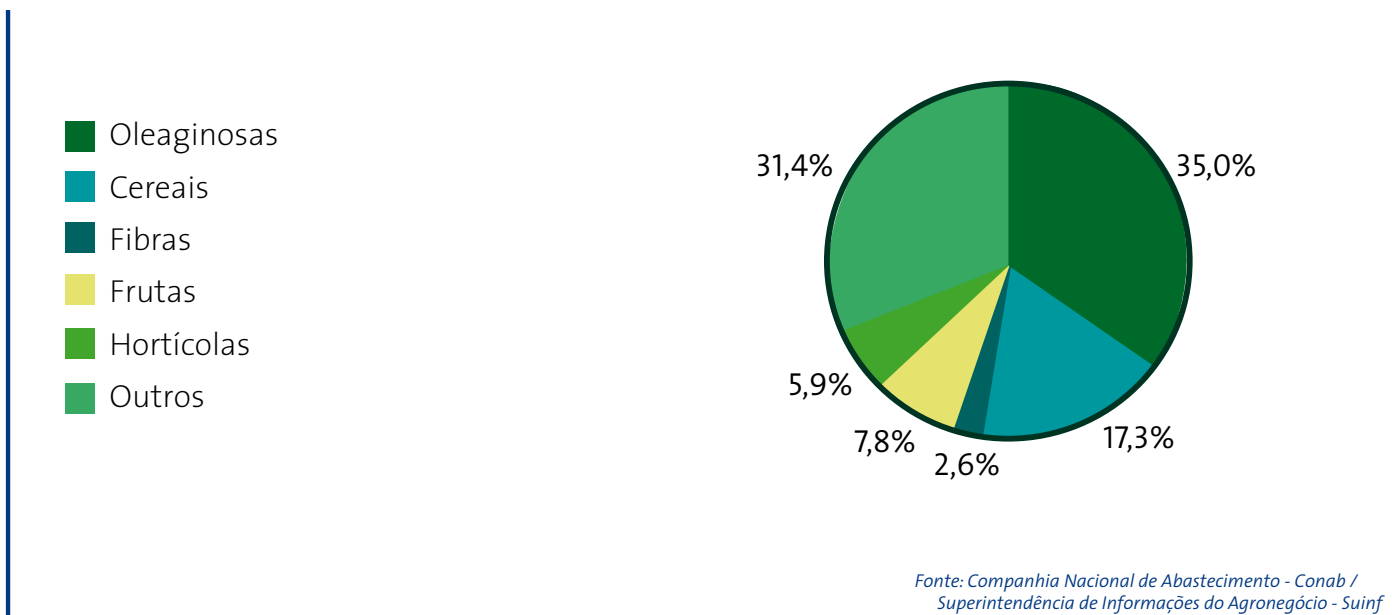

No caso dos produtos pecuários, os resultados estão apresentados individualmente e incluem carne de bovinos, carne de frango, carne de suínos, leite de vaca e ovo de galinha. O total da carne bovina, medida de acordo com o abate mensal e o comércio da carcaça, é o produto mais representativo. O segundo produto mais importante é a carne de frango, medido da mesma forma, seguido do leite de vaca, carne de suínos e ovo de galinha. A importância relativa de cada um desses grupos de produtos agrícolas está mostrada no gráfico adiante.

**Gráfico 1.2 - Participação da receita bruta dos produtos pecuários no total da produção pecuária - 2013**

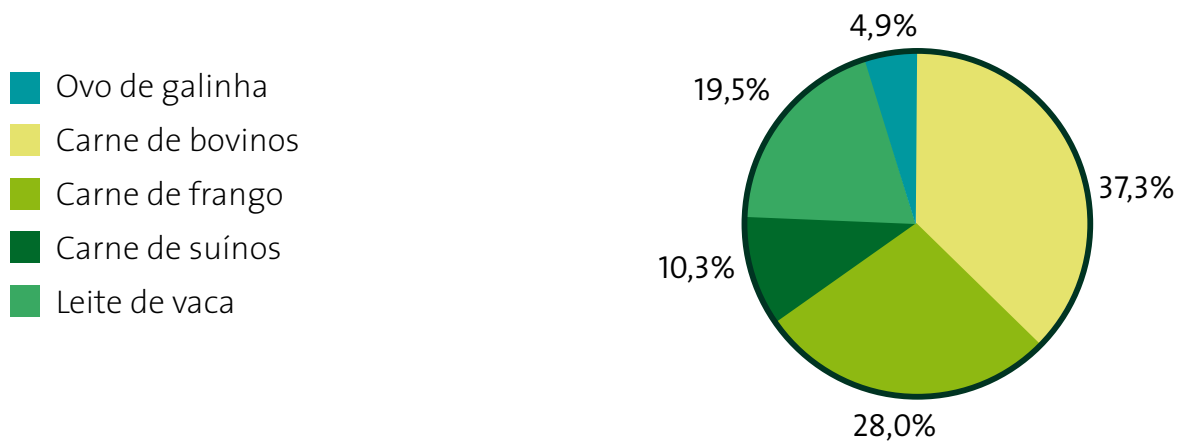

Fonte: Conab - Suinf

Em termos da importância individual dos produtos estudados, os números sobre a produção, o preço médio do ano e o valor apurado estão mostrados no quadro adiante e no gráfico abaixo, que indica os vinte maiores. A posição dominante é da soja em grãos. O gráfico e o quadro, em ordem de participação, são os seguintes:

**Gráfico 1.3 - Receita bruta realizada pelos vinte principais produtos da agropecuária brasileira - 2013**

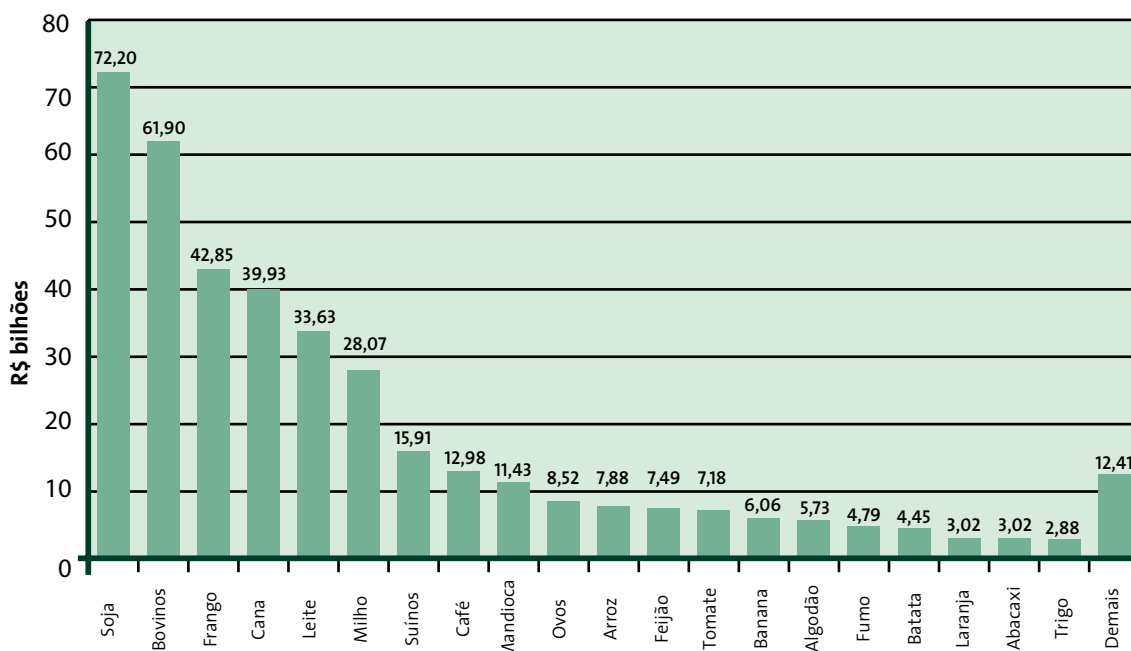

Fonte: Conab - Suinf

## Quadro 1.1 - Receita bruta anual por produto em ordem de participação - 2013

Produtos	Produção		Preço médio		Receita bruta
	Unidade	Quantidade	Unidade	R\$	R\$ mil
1 Soja	tonelada	81.499.400	60 kg	53,16	72.204.125,95
2 Carne de bovinos	tonelada	9.910.596	arroba	93,68	61.895.568,53
3 Carne de frango	tonelada	12.650.058	kg	3,39	42.852.661,13
4 Cana de açúcar	tonelada	658.822.200	tonelada	60,61	39.934.369,80
5 Leite	mil litros	34.255.240	litro	0,98	33.634.829,89
6 Milho	tonelada	81.007.200	60 kg	20,79	28.067.886,61
7 Carne de suínos	tonelada	3.520.171	arroba	67,80	15.910.866,02
8 Café	sacas de 60 kg	49.151.600	saca de 60 kg	264,07	12.979.480,37
9 Mandioca	tonelada	21.199.305	tonelada	539,15	11.429.696,01
10 Ovos	mil dúzias	3.555.782	dúzia	2,40	8.524.143,25
11 Arroz	tonelada	11.746.600	kg	0,67	7.878.159,20
12 Feijão	tonelada	2.831.800	kg	2,64	7.485.961,51
13 Tomate	tonelada	3.973.164	kg	1,81	7.179.461,14
14 Banana	tonelada	6.931.137	kg	0,87	6.057.939,23
15 Algodão em pluma	tonelada	1.310.300	kg	4,37	5.727.174,03
16 Fumo	tonelada	851.133	kg	5,63	4.794.169,28
17 Batata	tonelada	3.569.750	kg	1,25	4.454.351,48
18 Laranja	cx de 40,8 kg	399.601.765	cx de 40,8 kg	7,56	3.022.899,10
19 Abacaxi	tonelada	1.556.807	kg	1,94	3.019.428,81
20 Trigo	tonelada	4.379.500	60 kg	39,48	2.881.929,59
21 Maçã	tonelada	1.226.555	cx de 18 kg	39,38	2.683.178,65
22 Uva	tonelada	1.412.854	kg	1,48	2.097.544,78
23 Cebola	tonelada	1.426.192	kg	0,95	1.355.724,58
24 Coco	mil frutos	1.879.974	mil frutos	690,80	1.298.682,96
25 Cacau	tonelada	261.788	kg	4,91	1.285.367,59
26 Manga	tonelada	1.162.875	kg	0,87	1.012.314,20
27 Alho	tonelada	102.087	kg	6,42	655.905,87
28 Sorgo	tonelada	2.101.500	60 kg	14,73	516.067,22
29 Amendoim	mil litros	326.300	kg	1,21	395.167,00
30 Sisal	tonelada	150.171	kg	1,38	206.731,81
31 Castanha de caju	tonelada	106.992	kg	1,65	176.016,39
32 Cevada	tonelada	287.200	60 kg	34,10	163.236,63
33 Cera de carnaúba	tonelada	17.946	kg	8,53	153.140,06
34 Aveia	tonelada	360.700	60 kg	25,34	152.312,83
35 Girassol	tonelada	110.000	60 kg	50,52	92.612,42
36 Canola	mil litros	60.500	60 kg	64,39	64.921,77
37 Triticale	tonelada	117.000	60 kg	29,47	57.460,75
38 Mamona	tonelada	15.800	60 kg	111,89	29.465,34
39 Juta/Malva	tonelada	9.157	kg	1,88	17.253,30
40 Centeio	tonelada	3.700	60 kg	28,86	1.779,89
<b>Agropecuária</b>					<b>392.349.984,94</b>

Fonte: Conab - Suinf

A participação dos ramos agrícola e pecuário na formação da receita da agropecuária nacional no ano de 2013 pode ser visualizada no gráfico abaixo.

**Gráfico 1.4 - Participação da natureza de atividade na receita bruta da agropecuária - 2013**

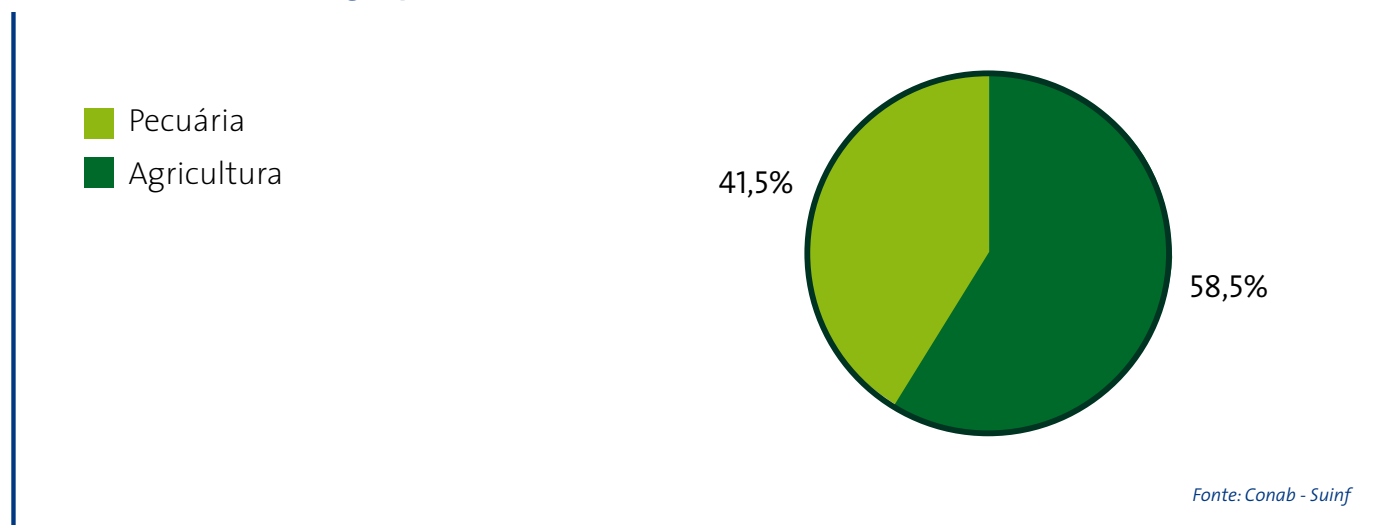

Nos quadros adiante, podemos observar os produtos da lista que tiveram aumento da receita bruta quando comparado com o ano anterior e, também, os produtos que tiveram redução no total. Dos trinta e cinco produtos agrícolas estudados, vinte e oito tiveram aumento de receita e sete tiveram decréscimo no total da receita bruta. Dentre os cinco produtos pecuários da lista, todos foram contemplados com aumento da receita.

**Quadro 1.2 - Comparativo da receita bruta anual calculada por produto - 2011, 2012 e 2013**

Produtos com crescimento da receita entre 2012 e 2013	2011	2012	2013	Variação de 2012 para 2013	
					%
<b>Produtos agrícolas</b>					
1 Soja	51.021.483,67	61.215.468,06	72.204.125,95	10.988.657,88	18,0%
2 Mandioca	6.322.152,43	6.861.199,24	11.429.696,01	4.568.496,77	66,6%
3 Batata	2.186.769,14	2.113.285,63	4.454.351,48	2.341.065,85	110,8%
4 Tomate	6.135.899,15	5.684.601,56	7.179.461,14	1.494.859,58	26,3%
5 Cana de açúcar	38.740.407,73	38.834.948,36	39.934.369,80	1.099.421,44	2,8%
6 Banana	3.449.573,65	4.985.951,31	6.057.939,23	1.071.987,92	21,5%
7 Arroz	6.201.587,61	6.818.408,19	7.878.159,20	1.059.751,01	15,5%
8 Feijão	5.776.051,31	6.565.555,43	7.485.961,51	920.406,07	14,0%
9 Fumo	5.068.623,13	4.259.433,74	4.794.169,28	534.735,54	12,6%
10 Coco	905.553,25	897.224,19	1.298.682,96	401.458,76	44,7%
11 Maçã	2.172.985,89	2.325.335,80	2.683.178,65	357.842,86	15,4%
12 Abacaxi	2.061.638,55	2.727.083,04	3.019.428,81	292.345,77	10,7%
13 Cebola	834.852,31	1.182.282,75	1.355.724,58	173.441,83	14,7%
14 Laranja	5.143.004,77	2.871.137,65	3.022.899,10	151.761,45	3,2%
15 Manga	644.338,88	891.102,55	1.012.314,20	121.211,64	14,5%
16 Cacau	1.194.100,64	1.174.345,62	1.285.367,59	111.021,97	55,3%
17 Sisal	324.445,86	96.955,13	206.731,81	109.776,68	9,5%
18 Trigo	2.465.481,19	2.791.953,53	2.881.929,59	89.976,06	13,6%
19 Alho	725.461,38	572.988,68	655.905,87	82.917,19	14,5%
20 Milho	23.428.884,25	28.002.031,58	28.067.886,61	65.855,03	0,2%
21 Castanha de caju	379.983,75	113.348,64	176.016,39	62.667,75	55,3%
22 Aveia	133.708,12	121.659,20	152.312,83	30.653,62	25,2%
23 Triticale	29.031,03	38.635,22	57.460,75	18.825,53	48,7%

Continua

Produtos com crescimento da receita entre 2012 e 2013		2011	2012	2013	Variação de 2012 para 2013	
					%	
<b>Produtos agrícolas</b>						
24	Amendoim	283.786,39	387.820,55	395.167,00	7.346,45	1,9%
25	Canola	47.321,98	59.199,08	64.921,77	5.722,69	9,7%
26	Cevada	141.031,75	161.573,10	163.236,63	1.663,53	1,0%
27	Centeio	1.100,31	1.438,50	1.779,89	341,39	23,7%
28	Girassol	59.112,27	92.330,36	92.612,42	282,06	0,3%
<b>Soma</b>		<b>165.878.370,38</b>	<b>181.847.296,72</b>	<b>208.011.791,03</b>	<b>26.164.494,32</b>	<b>14,4%</b>
Produtos com redução da receita entre 2012 e 2013		2011	2012	2013	Variação de 2012 para 2013	
					%	
<b>Produtos pecuários</b>						
1	Carne de bovinos	52.947.216,90	51.811.894,56	61.895.568,53	10.083.673,98	19,5%
2	Leite	24.996.465,88	27.056.315,42	33.634.829,89	6.578.514,48	24,3%
3	Carne de frango	35.513.719,90	38.939.626,64	42.852.661,13	3.913.034,48	10,0%
4	Ovos	5.145.013,76	6.741.704,40	8.524.143,25	1.782.438,85	26,4%
5	Carne de suínos	13.394.174,75	14.321.995,61	15.910.866,02	1.588.870,41	11,1%
<b>Soma</b>		<b>131.996.591,18</b>	<b>138.871.536,63</b>	<b>162.818.068,82</b>	<b>23.946.532,20</b>	<b>17,2%</b>
Produtos com redução da receita entre 2012 e 2013		2011	2012	2013	Variação de 2012 para 2013	
					%	
<b>Produtos agrícolas</b>						
1	Café	17.102.732,10	17.561.880,25	12.979.480,37	(4.582.399,88)	-26,1%
2	Algodão em pluma	9.055.098,73	6.219.467,52	5.727.174,03	(492.293,49)	-7,9%
3	Uva	2.249.391,03	2.486.948,13	2.097.544,78	(389.403,36)	-15,7%
4	Sorgo	704.017,49	641.185,82	516.067,22	(125.118,60)	-19,5%
5	Cera de carnaúba	147.923,37	167.579,81	153.140,06	(14.439,75)	-8,6%
6	Mamona	199.952,52	41.078,70	29.465,34	(11.613,36)	-28,3%
7	Juta/Malva	31.392,95	20.830,30	17.253,30	(3.577,01)	-17,2%
<b>Soma</b>		<b>29.490.408,18</b>	<b>27.138.970,53</b>	<b>21.520.125,09</b>	<b>(5.618.845,44)</b>	<b>-20,7%</b>
<b>Total da receita bruta anual</b>		<b>327.365.469,75</b>	<b>347.857.803,87</b>	<b>392.349.984,94</b>	-	-
<b>Crescimento líquido da receita de 2011 para 2012</b>					<b>44.492.181,07</b>	<b>12,79%</b>

Fonte: Conab - Suinf

No conjunto de todos os produtos arrolados, treze deles tiveram como causa do crescimento da renda o aumento combinado da produção e dos preços (arroz, aveia, banana, batata, cacau, castanha de caju, centeio, fumo, leite, ovos, sisal, tomate e triticale); em quinze o aumento foi ocasionado pelo aumento dos preços (abacaxi, alho, carne de frango, carne de suínos, cebola, cevada, feijão, coco, girassol, laranja, maçã, mandioca, manga, milho e trigo) e cinco tiveram o aumento da receita provocado pelo aumento da produção (amendoim, cana-de-açúcar, canola, carne de boi e soja). Dos sete produtos com redução da receita, um foi devido à variação negativa dos preços (cera de carnaúba), três tiveram como causa a queda na produção (algodão em pluma, juta/malva e mamona) e três tiveram redução devido à redução combinada dos preços e da produção (café, sorgo e uva).

Como visto, as variações de receita apontadas estão associadas às mudanças no total da quantidade produzida, dos preços de comércio ou uma combinação de ambos. O quadro separando os produtos cuja produção aumentou daqueles que tiveram redução está apresentado adiante, de acordo com a variação percentual observada.

### Quadro 1.3 - Comparativo do volume da produção estimada por produto - 2011, 2012 e 2013

Produtos com acréscimo na produção	Unidade de medida				Variação de 2012 para 2013	
		2011	2012	2013	Volume	%
1 Sisal	tonelada	283.141	87.528	150.171	62.643	71,6%
2 Castanha de caju	tonelada	226.330	76.054	106.992	30.938	40,7%
3 Soja	tonelada	75.324.300	66.383.000	81.499.400	15.116.400	22,8%
4 Canola	tonelada	69.700	52.000	60.500	8.500	16,3%
5 Carne de bovinos	tonelada	8.696.105	8.809.932	9.910.596	1.100.665	12,5%
6 Cana de açúcar	tonelada	560.993.810	588.915.700	658.822.200	69.906.500	11,9%
7 Milho	tonelada	57.514.200	72.979.800	81.007.200	8.027.400	11,0%
8 Amendoim	tonelada	226.500	294.700	326.300	31.600	10,7%
9 Tomate	tonelada	4.425.274	3.647.977	3.973.164	325.187	8,9%
10 Leite	mil litros	31.636.923	32.304.421	34.255.240	1.950.819	6,0%
11 Centeio	tonelada	3.200	3.500	3.700	200	5,7%
12 Fumo	tonelada	949.216	806.685	851.133	44.448	5,5%
13 Triticale	tonelada	114.900	112.200	117.000	4.800	4,3%
14 Ovos	mil dúzias	3.344.122	3.473.022	3.555.782	82.760	2,4%
15 Batata	tonelada	3.894.750	3.496.166	3.569.750	73.584	2,1%
16 Cacau	tonelada	245.448	256.640	261.788	5.148	2,0%
17 Aveia	tonelada	379.000	353.500	360.700	7.200	2,0%
18 Arroz	tonelada	13.613.100	11.599.500	11.746.600	147.100	1,3%
19 Banana	tonelada	7.104.661	6.866.609	6.931.137	64.528	0,9%
20 Cera de carnaúba	tonelada	19.366	17.844	17.946	102	0,6%
Produtos com decréscimo na produção	Unidade de medida				Variação	
		2011	2012	2013	Volume	%
1 Mamona	tonelada	141.300	24.800	15.800	(9.000)	-36,3%
2 Algodão em pluma	tonelada	1.959.800	1.877.300	1.310.300	(567.000)	-30,2%
3 Trigo	tonelada	5.881.600	5.788.600	4.379.500	(1.409.100)	-24,3%
4 Juta/Malva	tonelada	16.494	11.186	9.157	(2.029)	-18,1%
5 Laranja	cx de 40,8 kg	516.151.825	480.939.608	399.601.765	(81.337.843)	-16,9%
6 Mandioca	tonelada	25.329.667	23.414.267	21.199.305	(2.214.962)	-9,5%
7 Carne de suínos	tonelada	3.771.862	3.849.347	3.520.171	(329.176)	-8,6%
8 Maçã	tonelada	1.334.897	1.335.478	1.226.555	(108.923)	-8,2%
9 Cevada	tonelada	283.900	305.100	287.200	(17.900)	-5,9%
10 Abacaxi	mil frutos	1.545.415	1.652.119	1.556.807	(95.312)	-5,8%
11 Girassol	tonelada	76.700	116.400	110.000	(6.400)	-5,5%
12 Sorgo	tonelada	2.313.900	2.221.900	2.101.500	(120.400)	-5,4%
13 Alho	tonelada	142.494	107.054	102.087	(4.967)	-4,6%
14 Uva	tonelada	1.446.068	1.477.710	1.412.854	(64.856)	-4,4%
15 Carne de frango	tonelada	13.228.512	13.126.273	12.650.058	(476.215)	-3,6%
16 Café	sacas de 60 kg	43.484.317	50.902.400	49.151.600	(1.750.800)	-3,4%
17 Feijão	tonelada	3.787.300	2.918.500	2.831.800	(86.700)	-3,0%
18 Coco	mil frutos	1.903.780	1.925.688	1.879.974	(45.714)	-2,4%
19 Cebola	tonelada	1.355.981	1.444.146	1.426.192	(17.954)	-1,2%
20 Manga	tonelada	1.127.843	1.175.735	1.162.875	(12.860)	-1,1%

Fonte: Conab - Suinf

Da mesma forma, no quadro adiante está mostrado o comportamento comparado dos preços médios de comércio observados nos dois anos em análise, mensurados de acordo com a unidade de comercialização mais comum em uso no país.

**Quadro 1.4 - Comparativo do comportamento observado dos preços por produto - 2011, 2012 e 2013**

Produtos com variação positiva de preços		Unidade de comércio	2011	2012	2013	Variação	%
R\$							
1	Batata	kg	0,56	0,60	1,25	0,64	106,4%
2	Mandioca	tonelada	249,59	293,03	539,15	246,12	84,0%
3	Coco	mil frutos	475,66	465,92	690,80	224,87	48,3%
4	Triticale	60 kg	15,16	20,66	29,47	8,81	42,6%
5	Trigo	60 kg	25,15	28,94	39,48	10,54	36,4%
6	Algodão em pluma	15 kg	69,31	49,69	65,56	15,87	31,9%
7	Laranja	cx de 40,8 kg	9,96	5,97	7,56	1,59	26,7%
8	Maçã	cx de 18 kg	29,30	31,34	39,38	8,03	25,6%
9	Sisal	kg	1,15	1,11	1,38	0,27	24,3%
10	Ovos	dúzia	1,54	1,94	2,40	0,46	23,5%
11	Aveia	60 kg	21,17	20,65	25,34	4,69	22,7%
12	Carne de suínos	arroba	53,27	55,81	67,80	11,99	21,5%
13	Banana	kg	0,49	0,73	0,87	0,15	20,4%
14	Alho	kg	5,09	5,35	6,42	1,07	20,0%
15	Feijão	60 kg	91,51	134,98	158,61	23,63	17,5%
16	Abacaxi	fruto	1,33	1,65	1,94	0,29	17,5%
17	Leite	litro	0,79	0,84	0,98	0,14	17,2%
18	Centeio	60 kg	20,63	24,66	28,86	4,20	17,0%
19	Cebola	kg	0,62	0,82	0,95	0,13	16,1%
20	Tomate	kg	1,39	1,56	1,81	0,25	16,0%
21	Manga	kg	0,57	0,76	0,87	0,11	14,9%
22	Carne de frango	kg	2,68	2,97	3,39	0,42	14,2%
23	Arroz	kg	0,46	0,59	0,67	0,08	14,1%
24	Mamona	60 kg	84,91	99,38	111,89	12,51	12,6%
25	Castanha de caju	kg	1,68	1,49	1,65	0,15	10,4%
26	Cevada	60 kg	29,81	31,77	34,10	2,33	7,3%
27	Cacau	kg	4,86	4,58	4,91	0,33	7,3%
28	Fumo	kg	5,34	5,28	5,63	0,35	6,7%
29	Carne de bovinos	arroba	91,33	88,22	93,68	5,46	6,2%
30	Girassol	60 kg	46,24	47,59	50,52	2,92	6,1%
31	Juta/Malva	kg	1,90	1,86	1,88	0,02	1,2%
Produtos com variação negativa de preços		Unidade de comércio	2011	2012	2013	Variação	%
R\$							
1	Café	saca de 60 kg	393,31	345,01	264,07	(80,94)	-23,5%
2	Sorgo	60 kg	18,26	17,31	14,73	(2,58)	-14,9%
3	Uva	kg	1,56	1,68	1,48	(0,20)	-11,8%
4	Milho	60 kg	24,44	23,02	20,79	(2,23)	-9,7%
5	Cera de carnaúba	15 kg	114,57	9,39	8,53	(0,86)	-9,1%
6	Amendoim	25 kg	31,32	32,90	30,28	(2,62)	-8,0%
7	Canola	60 kg	40,74	68,31	64,39	(3,92)	-5,7%
8	Cana de açúcar	tonelada	69,06	65,94	60,61	(5,33)	-8,1%
9	Soja	60 kg	40,64	55,33	53,16	(2,17)	-3,9%

Fonte: Conab - Suinf





## ANEXO ESTATÍSTICO DA PARTE I

---



## LISTA DOS QUADROS INCLUÍDOS

- Quadro I.1 – Receita Bruta Anual por produto em ordem alfabética
- Quadro I.2 – Receita Bruta Anual por produto em ordem de participação
- Quadro I.3 – Produção, preço e receita bruta anual por produtos – todos os estados
- Quadro I.4 – Produção, preço e receita bruta anual por produtos – região norte
- Quadro I.5 – Produção, preço e receita bruta anual por produtos – Acre
- Quadro I.6 – Produção, preço e receita bruta anual por produtos – Amapá
- Quadro I.7 – Produção, preço e receita bruta anual por produtos – Amazonas
- Quadro I.8 – Produção, preço e receita bruta anual por produtos – Pará
- Quadro I.9 – Produção, preço e receita bruta anual por produtos – Rondônia
- Quadro I.10 – Produção, preço e receita bruta anual por produtos – Roraima
- Quadro I.11 – Produção, preço e receita bruta anual por produtos – Tocantins
- Quadro I.12 – Produção, preço e receita bruta anual por produtos – região nordeste
- Quadro I.13 – Produção, preço e receita bruta anual por produtos – Alagoas
- Quadro I.14 – Produção, preço e receita bruta anual por produtos – Bahia
- Quadro I.15 – Produção, preço e receita bruta anual por produtos – Ceará
- Quadro I.16 – Produção, preço e receita bruta anual por produtos – Maranhão
- Quadro I.17 – Produção, preço e receita bruta anual por produtos – Paraíba
- Quadro I.18 – Produção, preço e receita bruta anual por produtos – Pernambuco
- Quadro I.19 – Produção, preço e receita bruta anual por produtos – Piauí
- Quadro I.20 – Produção, preço e receita bruta anual por produtos – Rio G. do Norte
- Quadro I.21 – Produção, preço e receita bruta anual por produtos – Sergipe
- Quadro I.22 – Produção, preço e receita bruta anual por produtos – região c. oeste
- Quadro I.23 – Produção, preço e receita bruta anual por produtos – D. Federal
- Quadro I.24 – Produção, preço e receita bruta anual por produtos – Goiás
- Quadro I.25 – Produção, preço e receita bruta anual por produtos – Mato G. do Sul
- Quadro I.26 – Produção, preço e receita bruta anual por produtos – Mato Grosso
- Quadro I.27 – Produção, preço e receita bruta anual por produtos – região sudeste
- Quadro I.28 – Produção, preço e receita bruta anual por produtos – Espírito Santo
- Quadro I.29 – Produção, preço e receita bruta anual por produtos – Minas Gerais
- Quadro I.30 – Produção, preço e receita bruta anual por produtos – Rio de Janeiro
- Quadro I.31 – Produção, preço e receita bruta anual por produtos – São Paulo
- Quadro I.32 – Produção, preço e receita bruta anual por produtos – região sul
- Quadro I.33 – Produção, preço e receita bruta anual por produtos – Paraná
- Quadro I.34 – Produção, preço e receita bruta anual por produtos – Rio Grande do Sul
- Quadro I.35 – Produção, preço e receita bruta anual por produtos – Santa Catarina



## Quadro I.1 - Receita bruta anual por produto em ordem alfabética - 2013

Produtos	Produção		Preço médio		Receita bruta
	Unidade	Quantidade	Unidade	R\$	R\$ mil
1 Abacaxi	tonelada	1.556.807,00	kg	1,94	3.019.428,81
2 Algodão em pluma	tonelada	1.310.300,00	kg	4,37	5.727.174,03
3 Alho	tonelada	102.087,00	kg	6,42	655.905,87
4 Amendoim	tonelada	326.300,00	25 kg	30,28	395.167,00
5 Arroz	tonelada	11.746.600,00	kg	0,67	7.878.159,20
6 Aveia	tonelada	360.700,00	60 kg	25,34	152.312,83
7 Banana	tonelada	6.931.137,00	kg	0,87	6.057.939,23
8 Batata	tonelada	3.569.750,00	kg	1,25	4.454.351,48
9 Cacau	tonelada	261.788,00	kg	4,91	1.285.367,59
10 Café	sacas de 60 kg	49.151.600,00	saca de 60 kg	264,07	12.979.480,37
11 Cana de açúcar	tonelada	658.822.200,00	tonelada	60,61	39.934.369,80
12 Canola	tonelada	60.500,00	60 kg	64,39	64.921,77
13 Carne de bovinos	tonelada	9.910.596,34	arroba	93,68	61.895.568,53
14 Carne de frango	tonelada	12.650.058,10	kg	3,39	42.852.661,13
15 Carne de suínos	tonelada	3.520.170,70	arroba	67,80	15.910.866,02
16 Castanha de caju	tonelada	106.992,00	kg	1,65	176.016,39
17 Cebola	tonelada	1.426.192,00	kg	0,95	1.355.724,58
18 Centeio	tonelada	3.700,00	60 kg	28,86	1.779,89
19 Cera de carnaúba	tonelada	17.946,00	kg	8,53	153.140,06
20 Cevada	tonelada	287.200,00	60 kg	34,10	163.236,63
21 Coco	mil frutos	1.879.974,00	mil frutos	690,80	1.298.682,96
22 Feijão	tonelada	2.831.800,00	60 kg	158,61	7.485.961,51
23 Fumo	tonelada	851.133,00	kg	5,63	4.794.169,28
24 Girassol	tonelada	110.000,00	60 kg	50,52	92.612,42
25 Juta/Malva	tonelada	9.157,00	kg	1,88	17.253,30
26 Laranja	cx de 40,8 kg	399.601.764,71	cx de 40,8 kg	7,56	3.022.899,10
27 Leite	mil litros	34.255.240,00	litro	0,98	33.634.829,89
28 Maçã	tonelada	1.226.555,00	cx de 18 kg	39,38	2.683.178,65
29 Mamona	tonelada	15.800,00	60 kg	111,89	29.465,34
30 Mandioca	tonelada	21.199.305,00	tonelada	539,15	11.429.696,01
31 Manga	tonelada	1.162.875,00	kg	0,87	1.012.314,20
32 Milho	tonelada	81.007.200,00	60 kg	20,79	28.067.886,61
33 Ovos	mil dúzias	3.555.781,52	dúzia	2,40	8.524.143,25
34 Sisal	tonelada	150.171,00	kg	1,38	206.731,81
35 Soja	tonelada	81.499.400,00	60 kg	53,16	72.204.125,95
36 Sorgo	tonelada	2.101.500,00	60 kg	14,73	516.067,22
37 Tomate	tonelada	3.973.164,00	kg	1,81	7.179.461,14
38 Trigo	tonelada	4.379.500,00	60 kg	39,48	2.881.929,59
39 Triticale	tonelada	117.000,00	60 kg	29,47	57.460,75
40 Uva	tonelada	1.412.854,00	kg	1,48	2.097.544,78
<b>Agropecuária</b>					<b>392.349.984,94</b>

Fonte: Conab - Suinf

## Quadro I.2 - Receita bruta anual por produto em ordem de participação - 2013

Produtos	Produção		Preço médio		Receita bruta
	Unidade	Quantidade	Unidade	R\$	R\$/mil
1 Soja	tonelada	81.499.400	60 kg	53,16	72.204.125,95
2 Carne de bovinos	tonelada	9.910.596	arroba	93,68	61.895.568,53
3 Carne de frango	tonelada	12.650.058	kg	3,39	42.852.661,13
4 Cana de açúcar	tonelada	658.822.200	tonelada	60,61	39.934.369,80
5 Leite	mil litros	34.255.240	litro	0,98	33.634.829,89
6 Milho	tonelada	81.007.200	60 kg	20,79	28.067.886,61
7 Carne de suínos	tonelada	3.520.171	arroba	67,80	15.910.866,02
8 Café	sacas de 60 kg	49.151.600	saca de 60 kg	264,07	12.979.480,37
9 Mandioca	tonelada	21.199.305	tonelada	539,15	11.429.696,01
10 Ovos	mil dúzias	3.555.782	dúzia	2,40	8.524.143,25
11 Arroz	tonelada	11.746.600	kg	0,67	7.878.159,20
12 Feijão	tonelada	2.831.800	kg	2,64	7.485.961,51
13 Tomate	tonelada	3.973.164	kg	1,81	7.179.461,14
14 Banana	tonelada	6.931.137	kg	0,87	6.057.939,23
15 Algodão em pluma	tonelada	1.310.300	kg	4,37	5.727.174,03
16 Fumo	tonelada	851.133	kg	5,63	4.794.169,28
17 Batata	tonelada	3.569.750	kg	1,25	4.454.351,48
18 Laranja	cx de 40,8 kg	399.601.765	cx de 40,8 kg	7,56	3.022.899,10
19 Abacaxi	tonelada	1.556.807	kg	1,94	3.019.428,81
20 Trigo	tonelada	4.379.500	60 kg	39,48	2.881.929,59
21 Maçã	tonelada	1.226.555	cx de 18 kg	39,38	2.683.178,65
22 Uva	tonelada	1.412.854	kg	1,48	2.097.544,78
23 Cebola	tonelada	1.426.192	kg	0,95	1.355.724,58
24 Coco	mil frutos	1.879.974	mil frutos	690,80	1.298.682,96
25 Cacau	tonelada	261.788	kg	4,91	1.285.367,59
26 Manga	tonelada	1.162.875	kg	0,87	1.012.314,20
27 Alho	tonelada	102.087	kg	6,42	655.905,87
28 Sorgo	tonelada	2.101.500	60 kg	14,73	516.067,22
29 Amendoim	mil litros	326.300	kg	1,21	395.167,00
30 Sisal	tonelada	150.171	kg	1,38	206.731,81
31 Castanha de caju	tonelada	106.992	kg	1,65	176.016,39
32 Cevada	tonelada	287.200	60 kg	34,10	163.236,63
33 Cera de carnaúba	tonelada	17.946	kg	8,53	153.140,06
34 Aveia	tonelada	360.700	60 kg	25,34	152.312,83
35 Girassol	tonelada	110.000	60 kg	50,52	92.612,42
36 Canola	mil litros	60.500	60 kg	64,39	64.921,77
37 Triticale	tonelada	117.000	60 kg	29,47	57.460,75
38 Mamona	tonelada	15.800	60 kg	111,89	29.465,34
39 Juta/Malva	tonelada	9.157	kg	1,88	17.253,30
40 Centeio	tonelada	3.700	60 kg	28,86	1.779,89
<b>Agropecuária</b>					<b>392.349.984,94</b>

Fonte: Conab - Suinf

### Quadro I.3 - Produção, preço médio e receita bruta anual por produto - todos os estados - 2013

Produtos	Produção		Preço médio		Receita bruta
	Unidade	Quantidade	Unidade	R\$	R\$/mil
<b>I - Agricultura</b>					<b>229.531.916,12</b>
<b>Oleaginosas</b>					<b>80.272.253,98</b>
1 Amendoim	tonelada	326.300	25 kg	30,28	395.167,00
2 Canola	tonelada	60.500	60 kg	64,39	64.921,77
3 Feijão	tonelada	2.831.800	60 kg	158,61	7.485.961,51
4 Girassol	tonelada	110.000	60 kg	50,52	92.612,42
5 Mamona	tonelada	15.800	60 kg	111,89	29.465,34
6 Soja	tonelada	81.499.400	60 kg	53,16	72.204.125,95
<b>Cereais</b>					<b>39.718.832,71</b>
7 Arroz	tonelada	11.746.600	kg	0,67	7.878.159,20
8 Aveia	tonelada	360.700	60 kg	25,34	152.312,83
9 Centeio	tonelada	3.700	60 kg	28,86	1.779,89
10 Cevada	tonelada	287.200	60 kg	34,10	163.236,63
11 Milho	tonelada	81.007.200	60 kg	20,79	28.067.886,61
12 Sorgo	tonelada	2.101.500	60 kg	14,73	516.067,22
13 Trigo	tonelada	4.379.500	60 kg	39,48	2.881.929,59
14 Triticale	tonelada	117.000	60 kg	29,47	57.460,75
<b>Fibras</b>					<b>5.951.159,14</b>
15 Algodão em pluma	tonelada	1.310.300	15 kg	65,56	5.727.174,03
16 Juta/Malva	tonelada	9.157	kg	1,88	17.253,30
17 Sisal	tonelada	150.171	kg	1,38	206.731,81
<b>Frutas</b>					<b>17.893.304,77</b>
18 Abacaxi	mil frutos	1.556.807	unidade	1,94	3.019.428,81
19 Banana	tonelada	6.931.137	kg	0,87	6.057.939,23
20 Laranja	caixa de 40,8 kg	399.601.765	cx de 40,8 kg	7,56	3.022.899,10
21 Maçã	tonelada	1.226.555	cx de 18 kg	39,38	2.683.178,65
22 Manga	tonelada	1.162.875	kg	0,87	1.012.314,20
23 Uva	tonelada	1.412.854	kg	1,48	2.097.544,78
<b>Hortícolas</b>					<b>13.645.443,08</b>
24 Alho	tonelada	102.087	kg	6,42	655.905,87
25 Batata	tonelada	3.569.750	kg	1,25	4.454.351,48
26 Cebola	tonelada	1.426.192	kg	0,95	1.355.724,58
27 Tomate	tonelada	3.973.164	kg	1,81	7.179.461,14
<b>Outros</b>					<b>72.050.922,44</b>
28 Cacau	tonelada	261.788	kg	4,91	1.285.367,59
29 Café	saca de 60 kg	49.151.600	saca de 60 kg	264,07	12.979.480,37
30 Cana-de-açúcar	tonelada	658.822.200	tonelada	60,61	39.934.369,80
31 Castanha de caju	tonelada	106.992	kg	1,65	176.016,39
32 Cera de carnaúba	tonelada	17.946	kg	8,53	153.140,06
33 Coco	mil frutos	1.879.974	mil frutos	690,80	1.298.682,96
34 Fumo	tonelada	851.133	kg	5,63	4.794.169,28
35 Mandioca	tonelada	21.199.305	tonelada	539,15	11.429.696,01
<b>II - Pecuária</b>					<b>162.818.068,82</b>
36 Carne de bovinos	tonelada	9.910.596	arroba	93,68	61.895.568,53
1 - Carne de boi	tonelada	6.581.017	arroba	95,89	42.072.029,19
2 - Carne de vaca e de novilhos	tonelada	3.329.579	arroba	89,31	19.823.539,34
37 Carne de frango	tonelada	12.650.058	kg	3,39	42.852.661,13
38 Carne de suíno	tonelada	3.520.171	arroba	67,80	15.910.866,02
39 Leite	mil litros	34.255.240	litro	0,98	33.634.829,89
40 Ovos	mil dúzias	3.555.782	dúzia	2,40	8.524.143,25
<b>Agropecuária</b>					<b>392.349.984,94</b>

Fonte: Conab - Suinf

**Quadro I.4 - Produção, preço médio e receita bruta anual por produto - região Norte - 2013**

Produtos	Produção		Preço médio		Receita bruta
	Unidade	Quantidade	Unidade	R\$	R\$/mil
<b>I - Agricultura</b>					<b>12.403.745,74</b>
<b>Oleaginosas</b>					<b>2.747.431,03</b>
1 Amendoim	tonelada	6.000	25 kg	34,57	8.297,42
2 Canola	-	-	-	-	-
3 Feijão	tonelada	104.600	60 kg	179,60	313.101,98
4 Girassol	-	-	-	-	-
5 Mamona	-	-	-	-	-
6 Soja	tonelada	2.661.500	60 kg	54,69	2.426.031,62
<b>Cereais</b>					<b>1.597.031,63</b>
7 Arroz	tonelada	1.030.200	kg	0,71	734.723,50
8 Aveia	-	-	-	-	-
9 Centeio	-	-	-	-	-
10 Cevada	-	-	-	-	-
11 Milho	tonelada	1.672.200	60 kg	30,51	850.420,45
12 Sorgo	tonelada	36.700	60 kg	19,43	11.887,68
13 Trigo	-	-	-	-	-
14 Triticale	-	-	-	-	-
<b>Fibras</b>					<b>49.945,42</b>
15 Algodão em pluma	tonelada	7.300	15 kg	67,18	32.692,13
16 Juta/Malva	tonelada	9.157	kg	1,88	17.253,30
17 Sisal	-	-	-	-	-
<b>Frutas</b>					<b>1.991.369,42</b>
18 Abacaxi	mil frutos	369.093	unidade	2,08	767.490,35
19 Banana	tonelada	911.434	kg	1,27	1.159.895,47
20 Laranja	caixa de 40,8 kg	6.879.167	cx de 40,8 kg	9,07	62.376,10
21 Maçã	-	-	-	-	-
22 Manga	tonelada	1.226	kg	1,31	1.607,50
23 Uva	-	-	-	-	-
<b>Hortícolas</b>					<b>7.673,62</b>
24 Alho	-	-	-	-	-
25 Batata	-	-	-	-	-
26 Cebola	-	-	-	-	-
27 Tomate	tonelada	3.684	kg	2,08	7.673,62
<b>Outros</b>					<b>6.010.294,62</b>
28 Cacau	tonelada	98.360	kg	4,25	418.110,42
29 Café	sacas de 60 kg	1.504.300	saca de 60 kg	207,66	312.381,02
30 Cana-de-açúcar	tonelada	3.698.200	tonelada	72,64	268.654,27
31 Castanha de caju	-	-	-	-	-
32 Cera de carnaúba	-	-	-	-	-
33 Coco	mil frutos	216.148	mil frutos	490,50	106.020,59
34 Fumo	-	-	-	-	-
35 Mandioca	tonelada	7.379.189	tonelada	664,72	4.905.128,33
<b>II - Pecuária</b>					<b>14.672.918,29</b>
Carne de bovinos	tonelada	1.900.631	arroba	93,66	11.867.681,26
36 1 - Carne de boi	tonelada	1.405.092	arroba	95,37	8.933.436,05
2 - Carne de vaca e de novilhos	tonelada	495.539	arroba	88,82	2.934.245,21
37 Carne de frango	tonelada	157.212	kg	4,77	749.300,27
38 Carne de suíno	tonelada	63.774	arroba	86,16	366.314,94
39 Leite	mil litros	1.846.420	litro	0,68	1.250.906,52
40 Ovos	mil dúzias	119.677	dúzia	3,67	438.715,30
<b>Agropecuária</b>					<b>27.076.664,03</b>

Fonte: Conab - Suinf



## Quadro I.5 - Produção, preço médio e receita bruta anual por produto - Acre - 2013

Produtos	Produção		Preço médio		Receita bruta
	Unidade	Quantidade	Unidade	R\$	R\$/mil
<b>I - Agricultura</b>					<b>1.368.136,62</b>
<b>Oleaginosas</b>					<b>25.787,20</b>
1 Amendoim	-	-	-	-	-
2 Canola	-	-	-	-	-
3 Feijão	tonelada	7.100	60 kg	217,92	25.787,20
4 Girassol	-	-	-	-	-
5 Mamona	-	-	-	-	-
6 Soja	-	-	-	-	-
<b>Cereais</b>					<b>79.352,32</b>
7 Arroz	tonelada	17.500	kg	0,72	12.617,38
8 Aveia	-	-	-	-	-
9 Centeio	-	-	-	-	-
10 Cevada	-	-	-	-	-
11 Milho	tonelada	111.600	60 kg	35,88	66.734,94
12 Sorgo	-	-	-	-	-
13 Trigo	-	-	-	-	-
14 Triticale	-	-	-	-	-
<b>Fibras</b>					<b>-</b>
15 Algodão em pluma	-	-	-	-	-
16 Juta/Malva	-	-	-	-	-
17 Sisal	-	-	-	-	-
<b>Frutas</b>					<b>109.263,14</b>
18 Abacaxi	-	-	-	-	-
19 Banana	tonelada	76.912	kg	1,42	109.263,14
20 Laranja	-	-	-	-	-
21 Maçã	-	-	-	-	-
22 Manga	-	-	-	-	-
23 Uva	-	-	-	-	-
<b>Hortícolas</b>					<b>-</b>
24 Alho	-	-	-	-	-
25 Batata	-	-	-	-	-
26 Cebola	-	-	-	-	-
27 Tomate	-	-	-	-	-
<b>Outros</b>					<b>1.153.733,96</b>
28 Cacau	-	-	-	-	-
29 Café	saca de 60 kg	25.600	saca de 60 kg	236,65	6.058,24
30 Cana-de-açúcar	tonelada	88.900	tonelada	51,84	4.608,53
31 Castanha de caju	-	-	-	-	-
32 Cera de carnaúba	-	-	-	-	-
33 Coco	-	-	-	-	-
34 Fumo	-	-	-	-	-
35 Mandioca	tonelada	891.489	tonelada	1.282,20	1.143.067,20
<b>II - Pecuária</b>					<b>664.220,67</b>
Carne de bovinos	tonelada	83.779	arroba	96,59	539.453,56
36 1 - Carne de boi	tonelada	83.779	arroba	96,59	539.453,56
2 - Carne de vaca e de novilhos	tonelada	-	-	-	-
37 Carne de frango	tonelada	-	-	-	-
38 Carne de suíno	tonelada	12.994	arroba	86,62	75.033
39 Leite	mil litros	47.125	litro	0,73	34.512
40 Ovos	mil dúzias	4.336	dúzia	3,51	15.222
<b>Agropecuária</b>					<b>2.032.357,29</b>

Fonte: Conab - Suinf

**Quadro I.6 - Produção, preço médio e receita bruta anual por produto - Amapá - 2013**

Produtos	Produção		Preço médio		Receita bruta
	Unidade	Quantidade	Unidade	R\$	R\$/mil
<b>I - Agricultura</b>					<b>208.014,74</b>
<b>Oleaginosas</b>					<b>2.538,69</b>
1 Amendoim	-	-	-	-	
2 Canola	-	-	-	-	
3 Feijão	tonelada	1.200	60 kg	126,93	2.538,69
4 Girassol	-	-	-	-	
5 Mamona	-	-	-	-	
6 Soja	-	-	-	-	
<b>Cereais</b>					<b>2.901,70</b>
7 Arroz	tonelada	1.900	kg	0,93	1.761,70
8 Aveia	-	-	-	-	
9 Centeio	-	-	-	-	
10 Cevada	-	-	-	-	
11 Milho	tonelada	1.900	60 kg	36,00	1.140,00
12 Sorgo	-	-	-	-	
13 Trigo	-	-	-	-	
14 Triticale	-	-	-	-	
<b>Fibras</b>					
15 Algodão em pluma	-	-	-	-	
16 Juta/Malva	-	-	-	-	
17 Sisal	-	-	-	-	
<b>Frutas</b>					<b>43.968,50</b>
18 Abacaxi	mil frutos	7.250	unidade	2,69	19.531,50
19 Banana	tonelada	17.115	kg	1,24	21.292,30
20 Laranja	caixa de 40,8 kg	346.814	cx de 40,8 kg	9,07	3.144,70
21 Maçã	-	-	-	-	
22 Manga	-	-	-	-	
23 Uva	-	-	-	-	
<b>Hortícolas</b>					
24 Alho	-	-	-	-	
25 Batata	-	-	-	-	
26 Cebola	-	-	-	-	
27 Tomate	-	-	-	-	
<b>Outros</b>					<b>158.605,86</b>
28 Cacau	-	-	-	-	
29 Café	-	-	-	-	
30 Cana-de-açúcar	-	-	-	-	
31 Castanha de caju	-	-	-	-	
32 Cera de carnaúba	-	-	-	-	
33 Coco	-	-	-	-	
34 Fumo	-	-	-	-	
35 Mandioca	tonelada	134.720	tonelada	1.177,30	158.606
<b>II - Pecuária</b>					<b>59.681,04</b>
Carne de bovinos	tonelada	6.048	arroba	91,92	37.060,55
36 1 - Carne de boi	tonelada	4.133	arroba	93,70	25.818,62
2 - Carne de vaca e de novilhos	tonelada	1.915	arroba	88,08	11.241,93
37 Carne de frango	-	-	-	-	
38 Carne de suíno	tonelada	1.324	arroba	86,20	7.611,41
39 Leite	mil litros	10.948	litro	1,35	14.779,80
40 Ovos	mil dúzias	56	dúzia	4,06	229,28
<b>Agropecuária</b>					<b>267.695,78</b>

Fonte: Conab - Suinf

## quadro I.7 - Produção, preço médio e receita bruta anual por produto - Amazonas - 2013

Produtos	Produção		Preço médio		Receita bruta
	Unidade	Quantidade	Unidade	R\$	R\$/mil
<b>I - Agricultura</b>					<b>1.356.499,23</b>
<b>Oleaginosas</b>					<b>17.830,55</b>
1 Amendoim	-	-	-	-	-
2 Canola	-	-	-	-	-
3 Feijão	tonelada	5.100	60 kg	209,77	17.830,55
4 Girassol	-	-	-	-	-
5 Mamona	-	-	-	-	-
6 Soja	-	-	-	-	-
<b>Cereais</b>					<b>25.144,32</b>
7 Arroz	tonelada	6.100	kg	0,96	5.844,79
8 Aveia	-	-	-	-	-
9 Centeio	-	-	-	-	-
10 Cevada	-	-	-	-	-
11 Milho	tonelada	30.800	60 kg	37,60	19.299,54
12 Sorgo	-	-	-	-	-
13 Trigo	-	-	-	-	-
14 Triticale	-	-	-	-	-
<b>Fibras</b>					<b>14.023,30</b>
15 Algodão em pluma	-	-	-	-	-
16 Juta/Malva	tonelada	7.865	kg	1,78	14.023,30
17 Sisal	-	-	-	-	-
<b>Frutas</b>					<b>132.116,69</b>
18 Abacaxi	-	-	-	-	-
19 Banana	tonelada	93.597	kg	1,24	116.441,45
20 Laranja	caixa de 40,8 kg	1.677.108	cx de 40,8 kg	9,07	15.206,99
21 Maçã	-	-	-	-	-
22 Manga	tonelada	539	kg	0,87	468,25
23 Uva	-	-	-	-	-
<b>Hortícolas</b>					
24 Alho	-	-	-	-	-
25 Batata	-	-	-	-	-
26 Cebola	-	-	-	-	-
27 Tomate	-	-	-	-	-
<b>Outros</b>					<b>1.167.384,36</b>
28 Cacau	tonelada	4.606	kg	3,22	14.812,90
29 Café	-	-	-	-	-
30 Cana-de-açúcar	tonelada	268.400	tonelada	47,86	12.845,40
31 Castanha de caju	-	-	-	-	-
32 Cera de carnaúba	-	-	-	-	-
33 Coco	-	-	-	-	-
34 Fumo	-	-	-	-	-
35 Mandioca	tonelada	964.970	tonelada	1.181,10	1.139.726,07
<b>II - Pecuária</b>					<b>723.617,90</b>
Carne de bovinos	tonelada	58.310	arroba	93,31	362.730,00
36 1 - Carne de boi	tonelada	50.039	arroba	93,80	312.904,35
2 - Carne de vaca e de novilhos	tonelada	8.270	arroba	90,37	49.825,66
37 Carne de frango	tonelada	-	-	-	-
38 Carne de suíno	tonelada	4.393	arroba	86,20	25.242,82
39 Leite	mil litros	48.969	litro	1,19	58.455,37
40 Ovos	mil dúzias	68.291	dúzia	4,06	277.189,70
<b>Agropecuária</b>					<b>2.080.117,13</b>

Fonte: Conab - Suinf

**Quadro I.8 - Produção, preço médio e receita bruta anual por produto - Pará - 2013**

Produtos	Produção		Preço médio		Receita bruta
	Unidade	Quantidade	Unidade	R\$	R\$/mil
<b>I - Agricultura</b>					<b>5.015.150,59</b>
<b>Oleaginosas</b>					<b>623.395,60</b>
1 Amendoim	-	-	-	-	-
2 Canola	-	-	-	-	-
3 Feijão	tonelada	33.900	60 kg	144,51	81.645,98
4 Girassol	-	-	-	-	-
5 Mamona	-	-	-	-	-
6 Soja	tonelada	552.200	60 kg	58,86	541.749,62
<b>Cereais</b>					<b>477.894,67</b>
7 Arroz	tonelada	197.300	kg	0,72	141.366,44
8 Aveia	-	-	-	-	-
9 Centeio	-	-	-	-	-
10 Cevada	-	-	-	-	-
11 Milho	tonelada	565.600	60 kg	35,70	336.528,23
12 Sorgo	-	-	-	-	-
13 Trigo	-	-	-	-	-
14 Triticale	-	-	-	-	-
<b>Fibras</b>					<b>3.230,00</b>
15 Algodão em pluma	-	-	-	-	-
16 Juta/Malva	tonelada	1.292	kg	2,50	3.230,00
17 Sisal	-	-	-	-	-
<b>Frutas</b>					<b>1.411.943,25</b>
18 Abacaxi	mil frutos	319.399	unidade	2,04	651.573,96
19 Banana	tonelada	576.154	kg	1,24	716.777,32
20 Laranja	caixa de 40,8 kg	4.802.475	cx de 40,8 kg	9,07	43.545,93
21 Maçã	-	-	-	-	-
22 Manga	tonelada	53	kg	0,87	46,04
23 Uva	-	-	-	-	-
<b>Hortícolas</b>					
24 Alho	-	-	-	-	-
25 Batata	-	-	-	-	-
26 Cebola	-	-	-	-	-
27 Tomate	-	-	-	-	-
<b>Outros</b>					<b>2.498.687,08</b>
28 Cacau	tonelada	79.797	kg	4,34	346.478,57
29 Café	saca de 60 kg	121.700	saca de 60 kg	206,80	25.167,30
30 Cana-de-açúcar	tonelada	818.600	tonelada	67,12	54.941,85
31 Castanha de caju	-	-	-	-	-
32 Cera de carnaúba	-	-	-	-	-
33 Coco	mil frutos	216.148	mil frutos	490,50	106.021
34 Fumo	-	-	-	-	-
35 Mandioca	tonelada	4.681.102	tonelada	420,00	1.966.078,76
<b>II - Pecuária</b>					<b>5.637.652,10</b>
Carne de bovinos	tonelada	747.570	arroba	92,52	4.610.927,06
36 1 - Carne de boi	tonelada	514.130	arroba	94,23	3.229.883,66
2 - Carne de vaca e de novilhos	tonelada	233.439	arroba	88,74	1.381.043,40
37 Carne de frango	tonelada	105.552	kg	4,94	521.889
38 Carne de suíno	tonelada	18.969	arroba	86,66	109.587
39 Leite	mil litros	539.490	litro	0,61	327.829
40 Ovos	mil dúzias	24.922	dúzia	2,71	67.420
<b>Agropecuária</b>					<b>10.652.802,69</b>

Fonte: Conab - Suinf

## Quadro I.9 - Produção, preço médio e receita bruta anual por produto - Rondônia - 2013

Produtos	Produção		Preço médio		Receita bruta
	Unidade	Quantidade	Unidade	R\$	R\$/mil
<b>I - Agricultura</b>					<b>1.626.918,63</b>
<b>Oleaginosas</b>					<b>545.484,41</b>
1 Amendoim	-	-	-	-	-
2 Canola	-	-	-	-	-
3 Feijão	tonelada	31.200	60 kg	166,53	86.594,04
4 Girassol	-	-	-	-	-
5 Mamona	-	-	-	-	-
6 Soja	tonelada	539.300	60 kg	51,05	458.890,37
<b>Cereais</b>					<b>276.056,20</b>
7 Arroz	tonelada	132.700	kg	0,68	89.797,43
8 Aveia	-	-	-	-	-
9 Centeio	-	-	-	-	-
10 Cevada	-	-	-	-	-
11 Milho	tonelada	501.500	60 kg	22,28	186.258,77
12 Sorgo	-	-	-	-	-
13 Trigo	-	-	-	-	-
14 Triticale	-	-	-	-	-
<b>Fibras</b>					<b>-</b>
15 Algodão em pluma	-	-	-	-	-
16 Juta/Malva	-	-	-	-	-
17 Sisal	-	-	-	-	-
<b>Frutas</b>					<b>100.088,33</b>
18 Abacaxi	-	-	-	-	-
19 Banana	tonelada	70.384	kg	1,42	99.989,30
20 Laranja	-	-	-	-	-
21 Maçã	-	-	-	-	-
22 Manga	tonelada	114	kg	0,87	99,04
23 Uva	-	-	-	-	-
<b>Hortícolas</b>					<b>-</b>
24 Alho	-	-	-	-	-
25 Batata	-	-	-	-	-
26 Cebola	-	-	-	-	-
27 Tomate	-	-	-	-	-
<b>Outros</b>					<b>705.289,68</b>
28 Cacau	tonelada	13.957	kg	4,07	56.818,95
29 Café	saca de 60 kg	1.357.000	saca de 60 kg	207,19	281.155,47
30 Cana-de-açúcar	tonelada	188.300	tonelada	52,60	9.904,75
31 Castanha de caju	-	-	-	-	-
32 Cera de carnaúba	-	-	-	-	-
33 Coco	-	-	-	-	-
34 Fumo	-	-	-	-	-
35 Mandioca	tonelada	446.094	tonelada	801,20	357.410,51
<b>II - Pecuária</b>					<b>4.853.700,65</b>
Carne de bovinos	tonelada	637.413	arroba	95,33	4.050.960,80
36 1 - Carne de boi	tonelada	501.838	arroba	96,78	3.237.719,14
2 - Carne de vaca e de novilhos	tonelada	135.575	arroba	89,98	813.241,65
37 Carne de frango	tonelada	22.140	kg	3,66	81.113,80
38 Carne de suíno	tonelada	11.014	arroba	84,67	62.165,84
39 Leite	mil litros	920.496	litro	0,67	619.341,01
40 Ovos	mil dúzias	9.889	dúzia	4,06	40.119,21
<b>Agropecuária</b>					<b>6.480.619,28</b>

Fonte: Conab - Suinf

**Quadro I.10 - Produção, preço médio e receita bruta anual por produto - Roraima - 2013**

Produtos	Produção		Preço médio		Receita bruta
	Unidade	Quantidade	Unidade	R\$	R\$/mil
<b>I - Agricultura</b>					<b>274.547,57</b>
<b>Oleaginosas</b>					<b>42.838,72</b>
1 Amendoim	-	-	-	-	-
2 Canola	-	-	-	-	-
3 Feijão	tonelada	2.000	60 kg	135,19	4.506,44
4 Girassol	-	-	-	-	-
5 Mamona	-	-	-	-	-
6 Soja	tonelada	33.600	60 kg	68,45	38.332,28
<b>Cereais</b>					<b>80.125,50</b>
7 Arroz	tonelada	109.000	kg	0,66	72.325,50
8 Aveia	-	-	-	-	-
9 Centeio	-	-	-	-	-
10 Cevada	-	-	-	-	-
11 Milho	tonelada	13.000	60 kg	36,00	7.800,00
12 Sorgo	-	-	-	-	-
13 Trigo	-	-	-	-	-
14 Triticale	-	-	-	-	-
<b>Fibras</b>					<b>-</b>
15 Algodão em pluma	-	-	-	-	-
16 Juta/Malva	-	-	-	-	-
17 Sisal	-	-	-	-	-
<b>Frutas</b>					<b>69.189,80</b>
18 Abacaxi	mil frutos	911	unidade	1,68	1.534
19 Banana	tonelada	53.998	kg	1,24	67.177,42
20 Laranja	caixa de 40,8 kg	52.770	cx de 40,8 kg	9,07	478,48
21 Maçã	-	-	-	-	-
22 Manga	-	-	-	-	-
23 Uva	-	-	-	-	-
<b>Hortícolas</b>					<b>7.673,62</b>
24 Alho	-	-	-	-	-
25 Batata	-	-	-	-	-
26 Cebola	-	-	-	-	-
27 Tomate	tonelada	3.684	kg	2,08	7.673,62
<b>Outros</b>					<b>74.719,92</b>
28 Cacau	-	-	-	-	-
29 Café	-	-	-	-	-
30 Cana-de-açúcar	-	-	-	-	-
31 Castanha de caju	-	-	-	-	-
32 Cera de carnaúba	-	-	-	-	-
33 Coco	-	-	-	-	-
34 Fumo	-	-	-	-	-
35 Mandioca	tonelada	77.190	tonelada	968,00	74.719,92
<b>II - Pecuária</b>					<b>176.683,93</b>
Carne de bovinos	tonelada	20.486	arroba	93,45	127.630,65
36 1 - Carne de boi	tonelada	17.442	arroba	94,33	109.686,33
2 - Carne de vaca e de novilhos	tonelada	3.044	arroba	88,44	17.944,32
37 Carne de frango	-	-	-	-	-
38 Carne de suíno	tonelada	3.357	arroba	86,51	19.359,15
39 Leite	mil litros	10.137	litro	1,14	11.597,44
40 Ovos	mil dúzias	4.463	dúzia	4,05	18.096,69
<b>Agropecuária</b>					<b>451.231,50</b>

Fonte: Conab - Suinf

## Quadro I.11 - Produção, preço médio e receita bruta anual por produto - Tocantins - 2013

Produtos	Produção		Preço médio		Receita bruta
	Unidade	Quantidade	Unidade	R\$	R\$/mil
<b>I - Agricultura</b>					<b>2.554.478,37</b>
<b>Oleaginosas</b>					<b>1.489.555,86</b>
1 Amendoim	tonelada	6.000	25 kg	34,57	8.297
2 Canola	-	-	-	-	-
3 Feijão	tonelada	24.100	60 kg	234,52	94.199,08
4 Girassol	-	-	-	-	-
5 Mamona	-	-	-	-	-
6 Soja	tonelada	1.536.400	60 kg	54,17	1.387.059,36
<b>Cereais</b>					<b>655.556,93</b>
7 Arroz	tonelada	565.700	kg	0,73	411.010,28
8 Aveia	-	-	-	-	-
9 Centeio	-	-	-	-	-
10 Cevada	-	-	-	-	-
11 Milho	tonelada	447.800	60 kg	31,17	232.658,97
12 Sorgo	tonelada	36.700	60 kg	19,43	11.887,68
13 Trigo	-	-	-	-	-
14 Triticale	-	-	-	-	-
<b>Fibras</b>					<b>32.692,13</b>
15 Algodão em pluma	tonelada	7.300	15 kg	67,18	32.692,13
16 Juta/Malva	-	-	-	-	-
17 Sisal	-	-	-	-	-
<b>Frutas</b>					<b>124.799,70</b>
18 Abacaxi	mil frutos	41.533	kg	2,28	94.850,99
19 Banana	tonelada	23.274	kg	1,24	28.954,54
20 Laranja	-	-	-	-	-
21 Maçã	-	-	-	-	-
22 Manga	tonelada	520	kg	1,91	994,17
23 Uva	-	-	-	-	-
<b>Hortícolas</b>					
24 Alho	-	-	-	-	-
25 Batata	-	-	-	-	-
26 Cebola	-	-	-	-	-
27 Tomate	-	-	-	-	-
<b>Outros</b>					<b>251.873,76</b>
28 Cacau	-	-	-	-	-
29 Café	-	-	-	-	-
30 Cana-de-açúcar	tonelada	2.334.000	tonelada	79,84	186.353,74
31 Castanha de caju	-	-	-	-	-
32 Cera de carnaúba	-	-	-	-	-
33 Coco	-	-	-	-	-
34 Fumo	-	-	-	-	-
35 Mandioca	tonelada	183.624	tonelada	356,82	65.520,02
<b>II - Pecuária</b>					<b>2.557.362,00</b>
Carne de bovinos	tonelada	347.026	arroba	92,45	2.138.918,64
36 1 - Carne de boi	tonelada	233.730	arroba	94,85	1.477.970,40
2 - Carne de vaca e de novilhos	tonelada	113.296	arroba	87,51	660.948,23
37 Carne de frango	tonelada	29.520	kg	4,96	146.297,65
38 Carne de suíno	tonelada	11.724	arroba	86,12	67.315,48
39 Leite	mil litros	269.255	litro	0,68	184.392,27
40 Ovos	mil dúzias	7.720	dúzia	2,65	20.437,97
<b>Agropecuária</b>					<b>5.111.840,37</b>

Fonte: Conab - Suinf

**Quadro I.12 - Produção, preço médio e receita bruta anual por produto - região Nordeste - 2013**

Produtos	Produção		Preço médio		Receita bruta
	Unidade	Quantidade	Unidade	R\$	R\$/mil
<b>I - Agricultura</b>					<b>27.266.122,50</b>
<b>Oleaginosas</b>					<b>5.965.355,72</b>
1 Amendoim	tonelada	5.200	25 kg	64,63	13.442,85
2 Canola	-	-	-	-	-
3 Feijão	tonelada	450.900	60 kg	181,60	1.364.742,53
4 Girassol	tonelada	200	60 kg	48,00	160,00
5 Mamona	tonelada	13.800	60 kg	115,46	26.556,38
6 Soja	tonelada	5.294.800	60 kg	51,68	4.560.453,96
<b>Cereais</b>					<b>3.490.289,47</b>
7 Arroz	tonelada	747.300	kg	0,86	645.382,66
8 Aveia	-	-	-	-	-
9 Centeio	-	-	-	-	-
10 Cevada	-	-	-	-	-
11 Milho	tonelada	4.881.800	60 kg	34,77	2.828.955,26
12 Sorgo	tonelada	36.700	60 kg	26,08	15.951,55
13 Trigo	-	-	-	-	-
14 Triticale	-	-	-	-	-
<b>Fibras</b>					<b>1.979.829,17</b>
15 Algodão em pluma	tonelada	397.900	15 kg	66,84	1.773.097,36
16 Juta/Malva	-	-	-	-	-
17 Sisal	tonelada	150.171	kg	1,38	206.731,81
<b>Frutas</b>					<b>5.217.023,95</b>
18 Abacaxi	mil frutos	582.226	unidade	2,06	1.200.902,97
19 Banana	tonelada	2.361.925	kg	0,97	2.297.242,71
20 Laranja	caixa de 40,8 kg	41.273.162	cx de 40,8 kg	7,10	293.139,75
21 Maçã	-	-	-	-	-
22 Manga	tonelada	784.281	kg	0,96	751.014,82
23 Uva	tonelada	282.199	kg	2,39	674.723,70
<b>Hortícolas</b>					<b>1.317.437,86</b>
24 Alho	tonelada	6.740	kg	7,51	50.611,41
25 Batata	tonelada	245.089	kg	1,48	363.753,33
26 Cebola	tonelada	207.134	kg	0,83	170.947,69
27 Tomate	tonelada	443.572	kg	1,65	732.125,43
<b>Outros</b>					<b>9.296.186,34</b>
28 Cacau	tonelada	158.109	kg	5,31	839.400,68
29 Café	saca de 60 kg	1.859.500	saca de 60 kg	263,87	490.659,10
30 Cana-de-açúcar	tonelada	53.014.600	tonelada	66,22	3.510.626,18
31 Castanha de caju	tonelada	106.992	kg	1,65	176.016,39
32 Cera de carnaúba	tonelada	17.946	kg	8,53	153.140,06
33 Coco	mil frutos	1.377.485	mil frutos	711,38	979.913,95
34 Fumo	tonelada	14.658	kg	5,61	82.214,03
35 Mandioca	tonelada	4.809.861	tonelada	637,07	3.064.215,94
<b>II - Pecuária</b>					<b>12.356.441,97</b>
Carne de bovinos	tonelada	554.691	arroba	95,09	3.516.218,54
36 1 - Carne de boi	tonelada	273.291	arroba	98,51	1.794.854,58
2 - Carne de vaca e de novilhos	tonelada	281.400	arroba	91,76	1.721.363,96
37 Carne de frango	tonelada	413.330	kg	4,53	1.872.137,23
38 Carne de suíno	tonelada	307.466	arroba	85,37	1.749.835,03
39 Leite	mil litros	3.598.250	litro	1,02	3.688.188,53
40 Ovos	mil dúzias	517.031	dúzia	2,96	1.530.062,64
<b>Agropecuária</b>					<b>39.622.564,46</b>

Fonte: Conab - Suinf



## Quadro I.13 - Produção, preço médio e receita bruta anual por produto - Alagoas - 2013

Produtos	Produção		Preço médio		Receita bruta
	Unidade	Quantidade	Unidade	R\$	R\$/mil
<b>I - Agricultura</b>					<b>1.965.795,12</b>
<b>Oleaginosas</b>					<b>49.727,22</b>
1 Amendoim	-	-	-	-	-
2 Canola	-	-	-	-	-
3 Feijão	tonelada	18.100	60 kg	164,84	49.727,22
4 Girassol	-	-	-	-	-
5 Mamona	-	-	-	-	-
6 Soja	-	-	-	-	-
<b>Cereais</b>					<b>24.490,20</b>
7 Arroz	tonelada	17.600	kg	0,68	11.990,77
8 Aveia	-	-	-	-	-
9 Centeio	-	-	-	-	-
10 Cevada	-	-	-	-	-
11 Milho	tonelada	21.900	60 kg	34,25	12.499,43
12 Sorgo	-	-	-	-	-
13 Trigo	-	-	-	-	-
14 Triticale	-	-	-	-	-
<b>Fibras</b>					
15 Algodão em pluma	-	-	-	-	-
16 Juta/Malva	-	-	-	-	-
17 Sisal	-	-	-	-	-
<b>Frutas</b>					<b>98.380,70</b>
18 Abacaxi	mil frutos	9.721	unidade	1,07	10.402,03
19 Banana	tonelada	34.444	kg	2,04	70.411,12
20 Laranja	caixa de 40,8 kg	737.132	cx de 40,8 kg	9,05	6.671,69
21 Maçã	-	-	-	-	-
22 Manga	tonelada	6.378	kg	1,71	10.895,86
23 Uva	-	-	-	-	-
<b>Hortícolas</b>					
24 Alho	-	-	-	-	-
25 Batata	-	-	-	-	-
26 Cebola	-	-	-	-	-
27 Tomate	-	-	-	-	-
<b>Outros</b>					<b>1.793.197,00</b>
28 Cacau	-	-	-	-	-
29 Café	-	-	-	-	-
30 Cana-de-açúcar	tonelada	22.454.600	tonelada	66,42	1.491.375,34
31 Castanha de caju	-	-	-	-	-
32 Cera de carnaúba	-	-	-	-	-
33 Coco	mil frutos	98.827	mil frutos	850,44	84.046
34 Fumo	tonelada	10.699	kg	5,61	60.008,73
35 Mandioca	tonelada	222.960	tonelada	707,60	157.766,50
<b>II - Pecuária</b>					<b>654.911,36</b>
Carne de bovinos	tonelada	34.249	arroba	97,34	222.260,72
36 1 - Carne de boi	tonelada	16.349	arroba	100,48	109.516,73
2 - Carne de vaca e de novilhos	tonelada	17.900	arroba	94,48	112.743,99
37 Carne de frango	tonelada	2.922	kg	4,46	13.045,28
38 Carne de suíno	tonelada	4.386	arroba	132,61	38.776,25
39 Leite	mil litros	252.135	litro	1,08	271.687,47
40 Ovos	mil dúzias	29.051	dúzia	3,76	109.141,64
<b>Agropecuária</b>					<b>2.620.706,48</b>

Fonte: Conab - Suinf

**Quadro I.14 - Produção, preço médio e receita bruta anual por produto - Bahia - 2013**

Produtos	Produção		Preço médio		Receita bruta
	Unidade	Quantidade	Unidade	R\$	R\$/mil
<b>I - Agricultura</b>					<b>11.419.047,15</b>
<b>Oleaginosas</b>					<b>2.983.207,94</b>
1 Amendoim	tonelada	3.100	25 kg	64,97	8.056,59
2 Canola	-	-	-	-	-
3 Feijão	tonelada	189.100	60 kg	205,86	648.804,87
4 Girassol	tonelada	100	60 kg	48,00	80,00
5 Mamona	tonelada	11.500	60 kg	124,24	23.812
6 Soja	tonelada	2.692.000	60 kg	51,32	2.302.454,14
<b>Cereais</b>					<b>1.093.559,54</b>
7 Arroz	tonelada	7.700	kg	0,77	5.910,98
8 Aveia	-	-	-	-	-
9 Centeio	-	-	-	-	-
10 Cevada	-	-	-	-	-
11 Milho	tonelada	1.899.300	60 kg	33,92	1.073.610,98
12 Sorgo	tonelada	32.300	60 kg	26,08	14.037,58
13 Trigo	-	-	-	-	-
14 Triticale	-	-	-	-	-
<b>Fibras</b>					<b>1.786.967,17</b>
15 Algodão em pluma	tonelada	357.000	15 kg	66,79	1.589.630,56
16 Juta/Malva	-	-	-	-	-
17 Sisal	tonelada	143.122	kg	1,38	197.336,61
<b>Frutas</b>					<b>1.771.145,85</b>
18 Abacaxi	mil frutos	104.841	unidade	1,90	199.690,65
19 Banana	tonelada	1.113.304	kg	0,86	962.573,87
20 Laranja	caixa de 40,8 kg	24.383.358	cx de 40,8 kg	4,94	120.529,96
21 Maçã	-	-	-	-	-
22 Manga	tonelada	437.919	kg	0,83	362.090,08
23 Uva	tonelada	52.808	kg	2,39	126.261,29
<b>Hortícolas</b>					<b>823.592,72</b>
24 Alho	tonelada	6.740	kg	7,51	50.611,41
25 Batata	tonelada	244.080	kg	1,48	362.026,78
26 Cebola	tonelada	112.858	kg	0,83	93.141,71
27 Tomate	tonelada	192.982	kg	1,65	317.812,83
<b>Outros</b>					<b>2.960.573,92</b>
28 Cacau	tonelada	158.109	kg	5,31	839.400,68
29 Café	saca de 60 kg	1.803.300	saca de 60 kg	264,39	476.777,89
30 Cana-de-açúcar	tonelada	3.208.800	tonelada	68,57	220.032,78
31 Castanha de caju	tonelada	4.269	kg	1,43	6.100,40
32 Cera de carnaúba	-	-	-	-	-
33 Coco	mil frutos	566.214	mil frutos	676,83	383.230,62
34 Fumo	tonelada	3.203	kg	5,61	17.965,04
35 Mandioca	tonelada	1.854.486	tonelada	548,44	1.017.066,51
<b>II - Pecuária</b>					<b>4.176.524,22</b>
Carne de bovinos	tonelada	221.946	arroba	97,96	1.449.504,63
36 1 - Carne de boi	tonelada	123.638	arroba	100,77	830.621,84
2 - Carne de vaca e de novilhos	tonelada	98.308	arroba	94,43	618.882,79
37 Carne de frango	tonelada	191.443	kg	4,46	854.036,28
38 Carne de suíno	tonelada	90.367	arroba	80,58	485.435,11
39 Leite	mil litros	1.162.598	litro	0,97	1.127.674,33
40 Ovos	mil dúzias	84.165	dúzia	3,09	259.873,87
<b>Agropecuária</b>					<b>15.595.571,37</b>

Fonte: Conab - Suinf

## Quadro I.15 - Produção, preço médio e receita bruta anual por produto - Ceará - 2013

Produtos	Produção		Preço médio		Receita bruta
	Unidade	Quantidade	Unidade	R\$	R\$/mil
<b>I - Agricultura</b>					<b>1.417.790,17</b>
<b>Oleaginosas</b>					<b>175.539,42</b>
1 Amendoim	tonelada	300	25 kg	62,50	750,00
2 Canola	-	-	-	-	-
3 Feijão	tonelada	68.700	60 kg	150,73	172.590,71
4 Girassol	tonelada	100	60 kg	48,00	80,00
5 Mamona	tonelada	1.800	60 kg	70,62	2.118,72
6 Soja	-	-	-	-	-
<b>Cereais</b>					<b>90.047,74</b>
7 Arroz	tonelada	54.100	kg	0,67	36.044,85
8 Aveia	-	-	-	-	-
9 Centeio	-	-	-	-	-
10 Cevada	-	-	-	-	-
11 Milho	tonelada	98.100	60 kg	32,97	53.897,78
12 Sorgo	tonelada	300	60 kg	21,02	105,12
13 Trigo	-	-	-	-	-
14 Triticale	-	-	-	-	-
<b>Fibras</b>					<b>2.175,24</b>
15 Algodão em pluma	tonelada	100	15 kg	68,08	453,88
16 Juta/Malva	-	-	-	-	-
17 Sisal	tonelada	1.009	kg	1,71	1.721,35
<b>Frutas</b>					<b>498.941,48</b>
18 Abacaxi	mil frutos	11.247	unidade	2,58	29.035,61
19 Banana	tonelada	375.344	kg	1,10	412.893,42
20 Laranja	caixa de 40,8 kg	332.206	cx de 40,8 kg	14,68	4.877,41
21 Maçã	-	-	-	-	-
22 Manga	tonelada	46.632	kg	1,08	50.547,46
23 Uva	tonelada	664	kg	2,39	1.587,59
<b>Hortícolas</b>					<b>234.532,72</b>
24 Alho	-	-	-	-	-
25 Batata	-	-	-	-	-
26 Cebola	-	-	-	-	-
27 Tomate	tonelada	128.497	kg	1,83	234.532,72
<b>Outros</b>					<b>416.553,56</b>
28 Cacau	-	-	-	-	-
29 Café	saca de 60 kg	36.700	saca de 60 kg	249,07	9.140,89
30 Cana-de-açúcar	tonelada	128.600	tonelada	64,44	8.287,52
31 Castanha de caju	tonelada	52.973	kg	1,69	89.683,29
32 Cera de carnaúba	tonelada	5.511	kg	9,59	52.822,94
33 Coco	mil frutos	206.078	mil frutos	644,46	132.809,03
34 Fumo	tonelada	61	kg	5,61	342,14
35 Mandioca	tonelada	302.318	tonelada	408,40	123.467,76
<b>II - Pecuária</b>					<b>1.508.969,38</b>
36 Carne de bovinos	tonelada	41.727	arroba	90,18	250.862,44
1 - Carne de boi	tonelada	15.416	arroba	93,86	96.457,86
2 - Carne de vaca e de novilhos	tonelada	26.312	arroba	88,02	154.404,58
37 Carne de frango	tonelada	21.584	kg	4,92	106.203,62
38 Carne de suíno	tonelada	63.935	arroba	85,54	364.594,77
39 Leite	mil litros	455.452	litro	0,96	438.398,14
40 Ovos	mil dúzias	123.496	dúzia	2,83	348.910,42
<b>Agropecuária</b>					<b>2.926.759,55</b>

Fonte: Conab - Suinf

**Quadro I.16 - Produção, preço médio e receita bruta anual por produto - Maranhão - 2013**

Produtos	Produção		Preço médio		Receita bruta
	Unidade	Quantidade	Unidade	R\$	R\$/mil
<b>I - Agricultura</b>					<b>4.486.269,43</b>
<b>Oleaginosas</b>					<b>1.575.069,49</b>
1 Amendoim	-	-	-	-	-
2 Canola	-	-	-	-	-
3 Feijão	tonelada	41.400	60 kg	159,06	109.752,64
4 Girassol	-	-	-	-	-
5 Mamona	-	-	-	-	-
6 Soja	tonelada	1.685.900	60 kg	52,15	1.465.316,84
<b>Cereais</b>					<b>1.431.630,21</b>
7 Arroz	tonelada	495.700	kg	0,95	472.800,31
8 Aveia	-	-	-	-	-
9 Centeio	-	-	-	-	-
10 Cevada	-	-	-	-	-
11 Milho	tonelada	1.331.400	60 kg	43,21	958.829,90
12 Sorgo	-	-	-	-	-
13 Trigo	-	-	-	-	-
14 Triticale	-	-	-	-	-
<b>Fibras</b>					<b>117.519,58</b>
15 Algodão em pluma	tonelada	26.200	15 kg	67,28	117.519,58
16 Juta/Malva	-	-	-	-	-
17 Sisal	-	-	-	-	-
<b>Frutas</b>					<b>140.892,16</b>
18 Abacaxi	mil frutos	26.793	unidade	2,62	70.108,07
19 Banana	tonelada	102.974	kg	0,62	63.611,63
20 Laranja	caixa de 40,8 kg	156.642	cx de 40,8 kg	8,73	1.368,02
21 Maçã	-	-	-	-	-
22 Manga	tonelada	3.036	kg	1,91	5.804,44
23 Uva	-	-	-	-	-
<b>Hortícolas</b>					<b>7.501,57</b>
24 Alho	-	-	-	-	-
25 Batata	-	-	-	-	-
26 Cebola	-	-	-	-	-
27 Tomate	tonelada	4.110	kg	1,83	7.501,57
<b>Outros</b>					<b>1.213.656,43</b>
28 Cacau	-	-	-	-	-
29 Café	-	-	-	-	-
30 Cana-de-açúcar	tonelada	2.206.100	tonelada	76,69	169.196,41
31 Castanha de caju	tonelada	4.980	kg	0,94	4.676,22
32 Cera de carnaúba	tonelada	499	kg	8,06	4.021,94
33 Coco	mil frutos	8.794	mil frutos	928,71	8.167,08
34 Fumo	-	-	-	-	-
35 Mandioca	tonelada	1.325.328	tonelada	775,35	1.027.594,79
<b>II - Pecuária</b>					<b>1.468.227,12</b>
Carne de bovinos	tonelada	128.341	arroba	91,43	782.256,38
36 1 - Carne de boi	tonelada	58.623	arroba	93,84	366.762,32
2 - Carne de vaca e de novilhos	tonelada	69.718	arroba	89,40	415.494,06
37 Carne de frango	tonelada	246	kg	4,96	1.219,15
38 Carne de suíno	tonelada	52.428	arroba	86,43	302.102,68
39 Leite	mil litros	385.880	litro	0,94	363.909,09
40 Ovos	mil dúzias	7.235	dúzia	2,59	18.739,83
<b>Agropecuária</b>					<b>5.954.496,56</b>

Fonte: Conab - Suinf

## Quadro I.17 - Produção, preço médio e receita bruta anual por produto - Paraíba - 2013

Produtos	Produção		Preço médio		Receita bruta
	Unidade	Quantidade	Unidade	R\$	R\$/mil
<b>I - Agricultura</b>					<b>1.456.720,61</b>
<b>Oleaginosas</b>					<b>64.688,98</b>
1 Amendoim	tonelada	400	25 kg	62,36	997,80
2 Canola	-	-	-	-	-
3 Feijão	tonelada	19.300	60 kg	198,00	63.691,18
4 Girassol	-	-	-	-	-
5 Mamona	-	-	-	-	-
6 Soja	-	-	-	-	-
<b>Cereais</b>					<b>20.554,52</b>
7 Arroz	-	-	-	-	-
8 Aveia	-	-	-	-	-
9 Centeio	-	-	-	-	-
10 Cevada	-	-	-	-	-
11 Milho	tonelada	26.300	60 kg	46,67	20.457,02
12 Sorgo	tonelada	200	60 kg	29,25	97,50
13 Trigo	-	-	-	-	-
14 Triticale	-	-	-	-	-
<b>Fibras</b>					<b>7.246,51</b>
15 Algodão em pluma	-	-	-	-	-
16 Juta/Malva	-	-	-	-	-
17 Sisal	tonelada	5.688	kg	1,27	7.246,51
<b>Frutas</b>					<b>858.571,52</b>
18 Abacaxi	mil frutos	283.729	unidade	2,37	672.219,61
19 Banana	tonelada	145.541	kg	1,19	173.042,84
20 Laranja	caixa de 40,8 kg	147.108	cx de 40,8 kg	8,71	1.281,31
21 Maçã	-	-	-	-	-
22 Manga	tonelada	11.039	kg	1,09	12.027,76
23 Uva	-	-	-	-	-
<b>Hortícolas</b>					<b>20.883,85</b>
24 Alho	-	-	-	-	-
25 Batata	tonelada	1.009	kg	1,71	1.726,55
26 Cebola	-	-	-	-	-
27 Tomate	tonelada	13.378	kg	1,43	19.157,30
<b>Outros</b>					<b>484.775,23</b>
28 Cacau	-	-	-	-	-
29 Café	-	-	-	-	-
30 Cana-de-açúcar	tonelada	5.283.100	tonelada	69,49	367.141,87
31 Castanha de caju	tonelada	1.226	kg	1,79	2.190,13
32 Cera de carnaúba	-	-	-	-	-
33 Coco	mil frutos	56.675	mil frutos	516,18	29.254,50
34 Fumo	tonelada	76	kg	5,61	426,27
35 Mandioca	tonelada	133.087	tonelada	644,41	85.762,46
<b>II - Pecuária</b>					<b>595.100,69</b>
Carne de bovinos	tonelada	12.774	arroba	98,22	83.640,21
36 1 - Carne de boi	tonelada	7.919	arroba	100,52	53.068,11
2 - Carne de vaca e de novilhos	tonelada	4.855	arroba	94,46	30.572,10
37 Carne de frango	tonelada	46.624	kg	4,71	219.425,65
38 Carne de suíno	tonelada	6.682	arroba	80,58	35.898,20
39 Leite	mil litros	157.258	litro	1,12	176.139,15
40 Ovos	mil dúzias	30.216	dúzia	2,65	79.997,47
<b>Agropecuária</b>					<b>2.051.821,30</b>

Fonte: Conab - Suinf

## Quadro I.18 - Produção, preço médio e receita bruta anual por produto - Pernambuco - 2013

Produtos	Produção		Preço médio		Receita bruta
	Unidade	Quantidade	Unidade	R\$	R\$/mil
<b>I - Agricultura</b>					<b>2.831.003,74</b>
<b>Oleaginosas</b>					<b>221.265,23</b>
1 Amendoim	-	-	-	-	-
2 Canola	-	-	-	-	-
3 Feijão	tonelada	63.700	60 kg	207,91	220.734,91
4 Girassol	-	-	-	-	-
5 Mamona	tonelada	400	60 kg	79,55	530,32
6 Soja	-	-	-	-	-
<b>Cereais</b>					<b>21.912,17</b>
7 Arroz	tonelada	14.200	kg	0,62	8.872,63
8 Aveia	-	-	-	-	-
9 Centeio	-	-	-	-	-
10 Cevada	-	-	-	-	-
11 Milho	tonelada	15.800	60 kg	48,59	12.795,79
12 Sorgo	tonelada	500	60 kg	29,25	243,75
13 Trigo	-	-	-	-	-
14 Triticale	-	-	-	-	-
<b>Fibras</b>					
15 Algodão em pluma	-	-	-	-	-
16 Juta/Malva	-	-	-	-	-
17 Sisal	-	-	-	-	-
<b>Frutas</b>					<b>1.148.750,57</b>
18 Abacaxi	mil frutos	13.919	unidade	2,19	30.465,28
19 Banana	tonelada	367.002	kg	0,92	338.559,35
20 Laranja	caixa de 40,8 kg	83.505	cx de 40,8 kg	9,05	755,79
21 Maçã	-	-	-	-	-
22 Manga	tonelada	214.117	kg	1,08	232.095,33
23 Uva	tonelada	228.727	kg	2,39	546.874,82
<b>Hortícolas</b>					<b>214.383,48</b>
24 Alho	-	-	-	-	-
25 Batata	-	-	-	-	-
26 Cebola	tonelada	94.276	kg	0,83	77.805,98
27 Tomate	tonelada	93.829	kg	1,46	136.577,49
<b>Outros</b>					<b>1.224.692,30</b>
28 Cacau	-	-	-	-	-
29 Café	saca de 60 kg	19.500	saca de 60 kg	243,09	4.740,33
30 Cana-de-açúcar	tonelada	14.402.300	tonelada	63,21	910.297,77
31 Castanha de caju	tonelada	2.572	kg	1,48	3.796,27
32 Cera de carnaúba	-	-	-	-	-
33 Coco	mil frutos	132.100	mil frutos	781,14	103.188,59
34 Fumo	-	-	-	-	-
35 Mandioca	tonelada	301.018	tonelada	673,28	202.669,34
<b>II - Pecuária</b>					<b>2.056.620,82</b>
Carne de bovinos	tonelada	53.522	arroba	97,54	348.048,98
36 1- Carne de boi	tonelada	26.790	arroba	100,64	179.752,79
2- Carne de vaca e de novilhos	tonelada	26.732	arroba	94,44	168.296,20
37 Carne de frango	tonelada	116.788	kg	4,45	519.697,72
38 Carne de suíno	tonelada	17.348	arroba	80,81	93.460,86
39 Leite	mil litros	561.829	litro	1,14	638.088,71
40 Ovos	mil dúzias	161.554	dúzia	2,83	457.324,55
<b>Agropecuária</b>					<b>4.887.624,56</b>

Fonte: Conab - Suinf

## Quadro I.19 - Produção, preço médio e receita bruta anual por produto - Piauí - 2013

Produtos	Produção		Preço médio		Receita bruta
	Unidade	Quantidade	Unidade	R\$	R\$/mil
<b>I - Agricultura</b>					<b>1.536.406,49</b>
<b>Oleaginosas</b>					<b>842.330,91</b>
1 Amendoim	-	-	-	-	-
2 Canola	-	-	-	-	-
3 Feijão	tonelada	26.200	60 kg	113,48	49.552,93
4 Girassol	-	-	-	-	-
5 Mamona	tonelada	100	60 kg	57,00	95,00
6 Soja	tonelada	916.900	60 kg	51,87	792.682,97
<b>Cereais</b>					<b>345.260,95</b>
7 Arroz	tonelada	90.800	kg	0,70	63.286,84
8 Aveia	-	-	-	-	-
9 Centeio	-	-	-	-	-
10 Cevada	-	-	-	-	-
11 Milho	tonelada	542.800	60 kg	31,11	281.432,75
12 Sorgo	tonelada	1.500	60 kg	21,65	541,35
13 Trigo	-	-	-	-	-
14 Triticale	-	-	-	-	-
<b>Fibras</b>					<b>65.039,46</b>
15 Algodão em pluma	tonelada	14.500	15 kg	67,28	65.039,46
16 Juta/Malva	-	-	-	-	-
17 Sisal	-	-	-	-	-
<b>Frutas</b>					<b>30.932,62</b>
18 Abacaxi	-	-	-	-	-
19 Banana	tonelada	37.518	kg	0,62	23.176,54
20 Laranja	caixa de 40,8 kg	79.289	cx de 40,8 kg	14,69	1.164,60
21 Maçã	-	-	-	-	-
22 Manga	tonelada	7.847	kg	0,84	6.591,48
23 Uva	-	-	-	-	-
<b>Hortícolas</b>					<b>6.583,04</b>
24 Alho	-	-	-	-	-
25 Batata	-	-	-	-	-
26 Cebola	-	-	-	-	-
27 Tomate	tonelada	4.448	kg	1,48	6.583,04
<b>Outros</b>					<b>246.259,51</b>
28 Cacau	-	-	-	-	-
29 Café	-	-	-	-	-
30 Cana-de-açúcar	tonelada	851.600	tonelada	71,83	61.169,95
31 Castanha de caju	tonelada	12.863	kg	1,69	21.784,78
32 Cera de carnaúba	tonelada	11.891	kg	8,06	95.841,46
33 Coco	mil frutos	11.014	mil frutos	928,71	10.228,81
34 Fumo	-	-	-	-	-
35 Mandioca	tonelada	156.256	tonelada	366,29	57.234,51
<b>II - Pecuária</b>					<b>751.941,43</b>
Carne de bovinos	tonelada	31.218	arroba	89,62	186.514,79
36 1 - Carne de boi	tonelada	7.623	arroba	94,15	47.844,99
2 - Carne de vaca e de novilhos	tonelada	23.595	arroba	88,16	138.669,81
37 Carne de frango	tonelada	18.740	kg	4,89	91.695,49
38 Carne de suíno	tonelada	57.769	arroba	85,87	330.718,88
39 Leite	mil litros	82.542	litro	1,09	89.771,00
40 Ovos	mil dúzias	15.791	dúzia	3,37	53.241,27
<b>Agropecuária</b>					<b>2.288.347,91</b>

Fonte: Conab - Suinf

**Quadro I.20 - Produção, preço médio e receita bruta anual por produto - Rio Grande do Norte - 2013**

Produtos	Produção		Preço médio		Receita bruta
	Unidade	Quantidade	Unidade	R\$	R\$/mil
<b>I - Agricultura</b>					<b>651.859,47</b>
<b>Oleaginosas</b>					<b>9.323,33</b>
1 Amendoim	-	-	-	-	-
2 Canola	-	-	-	-	-
3 Feijão	tonelada	3.500	60 kg	159,83	9.323,33
4 Girassol	-	-	-	-	-
5 Mamona	-	-	-	-	-
6 Soja	-	-	-	-	-
<b>Cereais</b>					<b>7.849,88</b>
7 Arroz	tonelada	2.800	kg	1,30	3.633,63
8 Aveia	-	-	-	-	-
9 Centeio	-	-	-	-	-
10 Cevada	-	-	-	-	-
11 Milho	tonelada	4.700	60 kg	42,00	3.290,00
12 Sorgo	tonelada	1.900	60 kg	29,25	926,25
13 Trigo	-	-	-	-	-
14 Triticale	-	-	-	-	-
<b>Fibras</b>					<b>881,21</b>
15 Algodão em pluma	tonelada	100	15 kg	68,08	453,88
16 Juta/Malva	-	-	-	-	-
17 Sisal	tonelada	352	kg	1,21	427,33
<b>Frutas</b>					<b>386.208,29</b>
18 Abacaxi	mil frutos	112.896	unidade	1,49	168.565,02
19 Banana	tonelada	148.304	kg	1,19	176.327,94
20 Laranja	-	-	-	-	-
21 Maçã	-	-	-	-	-
22 Manga	tonelada	38.115	kg	1,08	41.315,33
23 Uva	-	-	-	-	-
<b>Hortícolas</b>					<b>3.118,46</b>
24 Alho	-	-	-	-	-
25 Batata	-	-	-	-	-
26 Cebola	-	-	-	-	-
27 Tomate	tonelada	3.732	kg	0,84	3.118,46
<b>Outros</b>					<b>244.478,30</b>
28 Cacau	-	-	-	-	-
29 Café	-	-	-	-	-
30 Cana-de-açúcar	tonelada	2.158.200	tonelada	56,33	121.566,16
31 Castanha de caju	tonelada	28.109	kg	1,70	47.785,30
32 Cera de carnaúba	tonelada	45	kg	10,08	453,72
33 Coco	mil frutos	57.128	mil frutos	425,82	24.326,24
34 Fumo	-	-	-	-	-
35 Mandioca	tonelada	80.685	tonelada	623,99	50.346,88
<b>II - Pecuária</b>					<b>537.584,57</b>
Carne de bovinos	tonelada	20.101	arroba	89,98	120.581,34
36 1 - Carne de boi	tonelada	6.120	arroba	93,83	38.280,91
2 - Carne de vaca e de novilhos	tonelada	13.981	arroba	88,30	82.300,43
37 Carne de frango	tonelada	12.300	kg	4,46	54.823,63
38 Carne de suíno	tonelada	8.724	arroba	80,92	47.064,03
39 Leite	mil litros	209.150	litro	1,05	220.254,76
40 Ovos	mil dúzias	36.657	dúzia	2,59	94.860,80
<b>Agropecuária</b>					<b>1.189.444,03</b>

Fonte: Conab - Suinf



## Quadro I.21 - Produção, preço médio e receita bruta anual por produto - Sergipe - 2013

Produtos	Produção		Preço médio		Receita bruta
	Unidade	Quantidade	Unidade	R\$	R\$/mil
<b>I - Agricultura</b>					<b>1.501.230,32</b>
<b>Oleaginosas</b>					<b>44.203,20</b>
1 Amendoim	tonelada	1.400	25 kg	64,97	3.638,46
2 Canola	-	-	-	-	-
3 Feijão	tonelada	20.900	60 kg	116,45	40.564,74
4 Girassol	-	-	-	-	-
5 Mamona	-	-	-	-	-
6 Soja	-	-	-	-	-
<b>Cereais</b>					<b>454.984,26</b>
7 Arroz	tonelada	64.400	kg	0,67	42.842,64
8 Aveia	-	-	-	-	-
9 Centeio	-	-	-	-	-
10 Cevada	-	-	-	-	-
11 Milho	tonelada	941.500	60 kg	26,27	412.141,63
12 Sorgo	-	-	-	-	-
13 Trigo	-	-	-	-	-
14 Triticale	-	-	-	-	-
<b>Fibras</b>					
15 Algodão em pluma	-	-	-	-	-
16 Juta/Malva	-	-	-	-	-
17 Sisal	-	-	-	-	-
<b>Frutas</b>					<b>283.200,76</b>
18 Abacaxi	mil frutos	19.080	unidade	1,07	20.416,70
19 Banana	tonelada	37.494	kg	2,04	76.645,99
20 Laranja	caixa de 40,8 kg	15.353.922	cx de 40,8 kg	10,19	156.490,98
21 Maçã	-	-	-	-	-
22 Manga	tonelada	19.198	kg	1,54	29.647,09
23 Uva	-	-	-	-	-
<b>Hortícolas</b>					<b>6.842,02</b>
24 Alho	-	-	-	-	-
25 Batata	-	-	-	-	-
26 Cebola	-	-	-	-	-
27 Tomate	tonelada	2.596	kg	2,64	6.842,02
<b>Outros</b>					<b>712.000,08</b>
28 Cacau	-	-	-	-	-
29 Café	-	-	-	-	-
30 Cana-de-açúcar	tonelada	2.321.300	tonelada	69,60	161.558,39
31 Castanha de caju	-	-	-	-	-
32 Cera de carnaúba	-	-	-	-	-
33 Coco	mil frutos	240.655	mil frutos	850,44	204.662,64
34 Fumo	tonelada	619	kg	5,61	3.471,86
35 Mandioca	tonelada	433.723	tonelada	789,23	342.307,20
<b>II - Pecuária</b>					<b>606.562,39</b>
Carne de bovinos	tonelada	10.813	arroba	100,64	72.549,04
36 1 - Carne de boi	tonelada	10.813	arroba	100,64	72.549,04
2 - Carne de vaca e de novilhos	-	-	-	-	-
37 Carne de frango	tonelada	2.684	kg	4,47	11.990,41
38 Carne de suíno	tonelada	5.826	arroba	133,33	51.784,26
39 Leite	mil litros	331.406	litro	1,09	362.265,88
40 Ovos	mil dúzias	28.866	dúzia	3,74	107.972,80
<b>Agropecuária</b>					<b>2.107.792,71</b>

Fonte: Conab - Suinf

## Quadro I.22 - Produção, preço médio e receita bruta anual por produto - região Centro-Oeste - 2013

Produtos	Produção		Preço médio		Receita bruta
	Unidade	Quantidade	Unidade	R\$	R\$/mil
<b>I - Agricultura</b>					<b>59.477.294,34</b>
<b>Oleaginosas</b>					<b>33.514.251,31</b>
1 Amendoim	tonelada	300	25 kg	27,75	333,01
2 Canola	tonelada	2.400	60 kg	65,18	2.607,00
3 Feijão	tonelada	582.600	60 kg	182,30	1.770.095,04
4 Girassol	tonelada	91.900	60 kg	151,19	73.924,31
5 Mamona	-	-	-	-	-
6 Soja	tonelada	38.091.400	60 kg	49,88	31.667.291,95
<b>Cereais</b>					<b>10.504.314,41</b>
7 Arroz	tonelada	697.700	kg	0,63	438.936,67
8 Aveia	tonelada	7.500	60 kg	18,51	2.314,06
9 Centeio	-	-	-	-	-
10 Cevada	-	-	-	-	-
11 Milho	tonelada	35.340.300	60 kg	16,44	9.685.580,45
12 Sorgo	tonelada	1.418.500	60 kg	13,42	317.246,60
13 Trigo	tonelada	68.200	60 kg	52,99	60.236,63
14 Triticale	-	-	-	-	-
<b>Fibras</b>					<b>3.753.365,89</b>
15 Algodão em pluma	tonelada	869.700	15 kg	64,74	3.753.365,89
16 Juta/Malva	-	-	-	-	-
17 Sisal	-	-	-	-	-
<b>Frutas</b>					<b>579.406,22</b>
18 Abacaxi	mil frutos	101.732	unidade	2,29	233.422,41
19 Banana	tonelada	277.297	kg	1,04	289.223,68
20 Laranja	caixa de 40,8 kg	3.814.926	cx de 40,8 kg	8,85	33.766,70
21 Maçã	-	-	-	-	-
22 Manga	tonelada	4.275	kg	1,72	7.361,91
23 Uva	tonelada	4.581	kg	3,41	15.631,52
<b>Hortícolas</b>					<b>3.338.725,08</b>
24 Alho	tonelada	34.368	kg	6,39	219.667,18
25 Batata	tonelada	204.979	kg	1,11	227.058,13
26 Cebola	-	-	-	-	-
27 Tomate	tonelada	1.397.987	kg	2,07	2.891.999,77
<b>Outros</b>					<b>7.787.231,43</b>
28 Cacau	tonelada	582	kg	4,65	2.707,76
29 Café	saca de 60 kg	489.700	saca de 60 kg	243,24	119.112,81
30 Cana-de-açúcar	tonelada	120.462.200	tonelada	60,12	7.242.300,51
31 Castanha de caju	-	-	-	-	-
32 Cera de carnaúba	-	-	-	-	-
33 Coco	-	-	-	-	-
34 Fumo	-	-	-	-	-
35 Mandioca	tonelada	1.245.153	tonelada	339,81	423.110,36
<b>II - Pecuária</b>					<b>41.774.323,65</b>
Carne de bovinos	tonelada	4.182.480	arroba	91,41	25.488.668,24
36 1- Carne de boi	tonelada	2.787.461	arroba	93,63	17.398.920,82
2- Carne de vaca e de novilhos	tonelada	1.395.019	arroba	86,99	8.089.747,42
37 Carne de frango	tonelada	2.006.474	kg	3,66	7.352.202,64
38 Carne de suíno	tonelada	479.139	arroba	84,41	2.696.396,07
39 Leite	mil litros	5.016.292	litro	1,00	5.001.274,12
40 Ovos	mil dúzias	440.943	dúzia	2,80	1.235.782,58
<b>Agropecuária</b>					<b>101.251.617,99</b>

Fonte: Conab - Suinf

## Quadro I.23 - Produção, preço médio e receita bruta anual por produto - Distrito Federal - 2013

Produtos	Produção		Preço médio		Receita bruta
	Unidade	Quantidade	Unidade	R\$	R\$/mil
<b>I - Agricultura</b>					<b>611.790,64</b>
<b>Oleaginosas</b>					<b>243.866,59</b>
1 Amendoim	-	-	-	-	-
2 Canola	-	-	-	-	-
3 Feijão	tonelada	25.100	60 kg	170,76	71.433,59
4 Girassol	-	-	-	-	-
5 Mamona	-	-	-	-	-
6 Soja	tonelada	186.700	60 kg	55,42	172.433,01
<b>Cereais</b>					<b>220.128,25</b>
7 Arroz	-	-	-	-	-
8 Aveia	-	-	-	-	-
9 Centeio	-	-	-	-	-
10 Cevada	-	-	-	-	-
11 Milho	tonelada	500.800	60 kg	24,88	207.627,51
12 Sorgo	tonelada	33.600	60 kg	15,16	8.491,84
13 Trigo	tonelada	4.600	60 kg	52,29	4.008,90
14 Triticale	-	-	-	-	-
<b>Fibras</b>					<b>-</b>
15 Algodão em pluma	-	-	-	-	-
16 Juta/Malva	-	-	-	-	-
17 Sisal	-	-	-	-	-
<b>Frutas</b>					<b>6.422,10</b>
18 Abacaxi	-	-	-	-	-
19 Banana	tonelada	3.699	kg	0,94	3.475,31
20 Laranja	caixa de 40,8 kg	142.941	cx de 40,8 kg	8,10	1.157,54
21 Maçã	-	-	-	-	-
22 Manga	tonelada	1.350	kg	1,33	1.789,25
23 Uva	-	-	-	-	-
<b>Hortícolas</b>					<b>123.223,13</b>
24 Alho	tonelada	3.688	kg	5,84	21.540,65
25 Batata	tonelada	2.764	kg	1,49	4.116,09
26 Cebola	-	-	-	-	-
27 Tomate	tonelada	61.754	kg	1,58	97.566,38
<b>Outros</b>					<b>18.150,58</b>
28 Cacau	-	-	-	-	-
29 Café	saca de 60 kg	23.400	saca de 60 kg	216,09	5.056,60
30 Cana de açúcar	-	-	-	-	-
31 Castanha de caju	-	-	-	-	-
32 Cera de carnaúba	-	-	-	-	-
33 Coco	-	-	-	-	-
34 Fumo	-	-	-	-	-
35 Mandioca	tonelada	20.189	tonelada	648,57	13.093,98
<b>II - Pecuária</b>					<b>1.034.348,51</b>
Carne de bovinos	tonelada	18.501	arroba	94,10	116.055,24
36 1- Carne de boi	tonelada	18.501	arroba	94,10	116.055,24
2- Carne de vaca e de novilhos	-	-	-	-	-
37 Carne de frango	tonelada	202.950	kg	3,73	757.481,03
38 Carne de suíno	tonelada	18.062	arroba	84,32	101.533,94
39 Leite	mil litros	34.448	litro	0,81	27.891,82
40 Ovos	mil dúzias	12.143	dúzia	2,58	31.386,48
<b>Agropecuária</b>					<b>1.646.139,15</b>

Fonte: Conab - Suinf

## quadro I.24 - Produção, preço médio e receita bruta anual por produto - Goiás - 2013

Produtos	Produção		Preço médio		Receita bruta
	Unidade	Quantidade	Unidade	R\$	R\$/mil
<b>I - Agricultura</b>					<b>18.614.054,57</b>
<b>Oleaginosas</b>					<b>7.920.443,79</b>
1 Amendoim	-	-	-	-	-
2 Canola	-	-	-	-	-
3 Feijão	tonelada	236.000	60 kg	178,08	700.466,71
4 Girassol	tonelada	5.600	60 kg	51,19	4.777,64
5 Mamona	-	-	-	-	-
6 Soja	tonelada	8.562.900	60 kg	50,56	7.215.199,44
<b>Cereais</b>					<b>2.852.572,84</b>
7 Arroz	tonelada	75.500	kg	0,52	39.622,27
8 Aveia	-	-	-	-	-
9 Centeio	-	-	-	-	-
10 Cevada	-	-	-	-	-
11 Milho	tonelada	7.125.800	60 kg	21,48	2.551.416,44
12 Sorgo	tonelada	900.200	60 kg	14,98	224.692,92
13 Trigo	tonelada	39.600	60 kg	55,82	36.841,20
14 Triticale	-	-	-	-	-
<b>Fibras</b>					<b>312.870,15</b>
15 Algodão em pluma	tonelada	70.300	15 kg	66,76	312.870,15
16 Juta/Malva	-	-	-	-	-
17 Sisal	-	-	-	-	-
<b>Frutas</b>					<b>350.876,37</b>
18 Abacaxi	mil frutos	55.372	unidade	1,87	103.318,35
19 Banana	tonelada	193.880	kg	1,04	201.721,69
20 Laranja	caixa de 40,8 kg	3.187.794	cx de 40,8 kg	9,28	29.576,10
21 Maçã	-	-	-	-	-
22 Manga	tonelada	594	kg	1,06	628,72
23 Uva	tonelada	4.581	kg	3,41	15.631,52
<b>Hortícolas</b>					<b>3.205.796,47</b>
24 Alho	tonelada	30.680	kg	6,46	198.126,53
25 Batata	tonelada	202.215	kg	1,10	222.942,04
26 Cebola	-	-	-	-	-
27 Tomate	tonelada	1.329.797	kg	2,09	2.784.727,90
<b>Outros</b>					<b>3.971.494,95</b>
28 Cacau	-	-	-	-	-
29 Café	saca de 60 kg	265.500	saca de 60 kg	244,77	64.986,34
30 Cana-de-açúcar	tonelada	62.017.700	tonelada	61,94	3.841.641,47
31 Castanha de caju	-	-	-	-	-
32 Cera de carnaúba	-	-	-	-	-
33 Coco	-	-	-	-	-
34 Fumo	-	-	-	-	-
35 Mandioca	tonelada	167.358	tonelada	387,60	64.867,14
<b>II - Pecuária</b>					<b>14.815.348,10</b>
Carne de bovinos	tonelada	1.007.664	arroba	92,89	6.240.039,80
36 1 - Carne de boi	tonelada	750.561	arroba	94,77	4.742.140,41
2 - Carne de vaca e de novilhos	tonelada	257.102	arroba	87,39	1.497.899,39
37 Carne de frango	tonelada	832.710	kg	3,66	3.050.780,03
38 Carne de suíno	tonelada	169.183	arroba	84,35	951.361,11
39 Leite	mil litros	3.776.803	litro	1,05	3.970.346,47
40 Ovos	mil dúzias	179.054	dúzia	3,37	602.820,69
<b>Agropecuária</b>					<b>33.429.402,67</b>

Fonte: Conab - Suinf

## Quadro I.25 - Produção, preço médio e receita bruta anual por produto - Mato Grosso do Sul - 2013

Produtos	Produção		Preço médio		Receita bruta
	Unidade	Quantidade	Unidade	R\$	R\$/mil
<b>I - Agricultura</b>					<b>10.503.201,43</b>
<b>Oleaginosas</b>					<b>5.149.365,14</b>
1 Amendoim	-	-	-	-	-
2 Canola	tonelada	2.400	60 kg	65,18	2.607,00
3 Feijão	tonelada	26.900	60 kg	141,28	63.338,78
4 Girassol	tonelada	1.600	60 kg	52,00	1.386,67
5 Mamona	-	-	-	-	-
6 Soja	tonelada	5.809.000	60 kg	52,49	5.082.032,70
<b>Cereais</b>					<b>2.402.822,25</b>
7 Arroz	tonelada	94.200	kg	0,72	68.289,19
8 Aveia	tonelada	7.500	60 kg	18,51	2.314,06
9 Centeio	-	-	-	-	-
10 Cevada	-	-	-	-	-
11 Milho	tonelada	7.820.700	60 kg	17,67	2.303.104,91
12 Sorgo	tonelada	39.700	60 kg	14,70	9.727,56
13 Trigo	tonelada	24.000	60 kg	48,47	19.386,53
14 Triticale	-	-	-	-	-
<b>Fibras</b>					<b>300.191,16</b>
15 Algodão em pluma	tonelada	68.100	15 kg	66,12	300.191,16
16 Juta/Malva	-	-	-	-	-
17 Sisal	-	-	-	-	-
<b>Frutas</b>					<b>30.331,58</b>
18 Abacaxi	mil frutos	5.185	unidade	2,92	15.164,05
19 Banana	tonelada	12.445	kg	1,05	13.117,64
20 Laranja	caixa de 40,8 kg	375.025	cx de 40,8 kg	5,42	2.032,92
21 Maçã	-	-	-	-	-
22 Manga	tonelada	8	kg	2,12	16,97
23 Uva	-	-	-	-	-
<b>Hortícolas</b>					<b>2.773,21</b>
24 Alho	-	-	-	-	-
25 Batata	-	-	-	-	-
26 Cebola	-	-	-	-	-
27 Tomate	tonelada	1.839	kg	1,51	2.773,21
<b>Outros</b>					<b>2.617.718,09</b>
28 Cacau	-	-	-	-	-
29 Café	saca de 60 kg	29.300	saca de 60 kg	262,27	7.684,65
30 Cana-de-açúcar	tonelada	41.496.000	tonelada	56,92	2.361.982,37
31 Castanha de caju	-	-	-	-	-
32 Cera de carnaúba	-	-	-	-	-
33 Coco	-	-	-	-	-
34 Fumo	-	-	-	-	-
35 Mandioca	tonelada	721.870	tonelada	343,62	248.051,06
<b>II - Pecuária</b>					<b>10.365.244,26</b>
Carne de bovinos	tonelada	1.252.657	arroba	93,48	7.806.314,06
36 1 - Carne de boi	tonelada	693.756	arroba	96,15	4.446.991,00
2 - Carne de vaca e de novilhos	tonelada	558.900	arroba	90,16	3.359.323,05
37 Carne de frango	tonelada	373.920	kg	3,66	1.369.921,91
38 Carne de suíno	tonelada	116.552	arroba	84,72	658.298,14
39 Leite	mil litros	523.347	litro	0,82	429.566,53
40 Ovos	mil dúzias	42.026	dúzia	2,41	101.143,63
<b>Agropecuária</b>					<b>20.868.445,69</b>

Fonte: Conab - Suinf

**Quadro I.26 - Produção, preço médio e receita bruta anual por produto - Mato Grosso - 2013**

Produtos	Produção		Preço médio		Receita bruta
	Unidade	Quantidade	Unidade	R\$	R\$/mil
<b>I - Agricultura</b>					<b>29.748.247,70</b>
<b>Oleaginosas</b>					<b>20.200.575,78</b>
1 Amendoim	tonelada	300	25 kg	27,75	333,01
2 Canola	-	-	-	-	-
3 Feijão	tonelada	294.600	60 kg	190,40	934.855,96
4 Girassol	tonelada	84.700	60 kg	48,00	67.760,00
5 Mamona	-	-	-	-	-
6 Soja	tonelada	23.532.800	60 kg	48,95	19.197.626,81
<b>Cereais</b>					<b>5.028.791,08</b>
7 Arroz	tonelada	528.000	kg	0,63	331.025,20
8 Aveia	-	-	-	-	-
9 Centeio	-	-	-	-	-
10 Cevada	-	-	-	-	-
11 Milho	tonelada	19.893.000	60 kg	13,94	4.623.431,60
12 Sorgo	tonelada	445.000	60 kg	10,02	74.334,28
13 Trigo	-	-	-	-	-
14 Triticale	-	-	-	-	-
<b>Fibras</b>					<b>3.140.304,58</b>
15 Algodão em pluma	tonelada	731.300	15 kg	64,41	3.140.304,58
16 Juta/Malva	-	-	-	-	-
17 Sisal	-	-	-	-	-
<b>Frutas</b>					<b>191.776,16</b>
18 Abacaxi	mil frutos	41.175	unidade	2,79	114.940,01
19 Banana	tonelada	67.273	kg	1,05	70.909,04
20 Laranja	caixa de 40,8 kg	109.167	cx de 40,8 kg	9,16	1.000,15
21 Maçã	-	-	-	-	-
22 Manga	tonelada	2.323	kg	2,12	4.926,97
23 Uva	-	-	-	-	-
<b>Hortícolas</b>					<b>6.932,28</b>
24 Alho	-	-	-	-	-
25 Batata	-	-	-	-	-
26 Cebola	-	-	-	-	-
27 Tomate	tonelada	4.597	kg	1,51	6.932,28
<b>Outros</b>					<b>1.179.867,82</b>
28 Cacau	tonelada	582	kg	4,65	2.707,76
29 Café	saca de 60 kg	171.500	saca de 60 kg	241,31	41.385,21
30 Cana-de-açúcar	tonelada	16.948.500	tonelada	61,28	1.038.676,67
31 Castanha de caju	-	-	-	-	-
32 Cera de carnaúba	-	-	-	-	-
33 Coco	-	-	-	-	-
34 Fumo	-	-	-	-	-
35 Mandioca	tonelada	335.736	tonelada	289,21	97.098,17
<b>II - Pecuária</b>					<b>15.559.382,78</b>
Carne de bovinos	tonelada	1.903.659	arroba	89,25	11.326.259,14
36 1 - Carne de boi	tonelada	1.324.643	arroba	91,65	8.093.734,16
2 - Carne de vaca e de novilhos	tonelada	579.016	arroba	83,74	3.232.524,98
37 Carne de frango	tonelada	596.894	kg	3,64	2.174.019,67
38 Carne de suíno	tonelada	175.342	arroba	84,28	985.202,89
39 Leite	mil litros	681.694	litro	0,84	573.469,30
40 Ovos	mil dúzias	207.719	dúzia	2,41	500.431,79
<b>Agropecuária</b>					<b>45.307.630,48</b>

Fonte: Conab - Suinf

## quadro I.27 - Produção, preço médio e receita bruta anual por produto - região Sudeste - 2013

Produtos	Produção		Preço médio		Receita bruta
	Unidade	Quantidade	Unidade	R\$	R\$/mil
<b>I - Agricultura</b>					<b>62.878.308,74</b>
<b>Oleaginosas</b>					<b>7.150.617,24</b>
1 Amendoim	tonelada	302.800	25 kg	28,55	345.829,38
2 Canola	-	-	-	-	-
3 Feijão	tonelada	815.900	60 kg	140,40	1.909.215,04
4 Girassol	tonelada	13.100	60 kg	63,88	13.946,26
5 Mamona	tonelada	1.500	60 kg	91,84	2.296,06
6 Soja	tonelada	5.425.900	60 kg	53,96	4.879.330,50
<b>Cereais</b>					<b>5.566.652,61</b>
7 Arroz	tonelada	138.500	kg	0,66	90.993,52
8 Aveia	-	-	-	-	-
9 Centeio	-	-	-	-	-
10 Cevada	-	-	-	-	-
11 Milho	tonelada	12.727.600	60 kg	24,33	5.160.993,33
12 Sorgo	tonelada	539.600	60 kg	16,42	147.664,97
13 Trigo	tonelada	162.400	60 kg	50,80	137.493,89
14 Triticale	tonelada	51.300	60 kg	34,51	29.506,91
<b>Fibras</b>					<b>164.539,78</b>
15 Algodão em pluma	tonelada	34.600	15 kg	71,33	164.539,78
16 Juta/Malva	-	-	-	-	-
17 Sisal	-	-	-	-	-
<b>Frutas</b>					<b>5.625.493,63</b>
18 Abacaxi	mil frutos	499.933	unidade	1,62	807.437,21
19 Banana	tonelada	2.323.004	kg	0,76	1.767.418,49
20 Laranja	caixa de 40,8 kg	313.781.814	cx de 40,8 kg	7,69	2.413.806,19
21 Maçã	tonelada	3.665	kg	1,61	5.890,48
22 Manga	tonelada	363.801	kg	0,67	242.576,17
23 Uva	tonelada	185.602	kg	2,09	388.365,09
<b>Hortícolas</b>					<b>5.212.999,56</b>
24 Alho	tonelada	21.498	kg	6,88	147.858,22
25 Batata	tonelada	1.912.768	kg	1,30	2.478.192,25
26 Cebola	tonelada	410.761	kg	0,54	223.037,01
27 Tomate	tonelada	1.564.080	kg	1,51	2.363.912,08
<b>Outras</b>					<b>39.158.005,91</b>
28 Cacau	tonelada	4.737	kg	5,31	25.148,73
29 Café	saca de 60 kg	43.648.100	saca de 60 kg	266,61	11.636.955,13
30 Cana-de-açúcar	tonelada	439.343.000	tonelada	59,72	26.236.439,16
31 Castanha de caju	-	-	-	-	-
32 Cera de carnaúba	-	-	-	-	-
33 Coco	mil frutos	286.341	mil frutos	742,99	212.748,41
34 Fumo	tonelada	158	kg	5,54	874,74
35 Mandioca	tonelada	2.226.630	tonelada	469,70	1.045.839,74
<b>II - Pecuária</b>					<b>41.749.295,05</b>
Carne de bovinos	tonelada	2.237.296	arroba	95,92	14.306.632,17
36 1 - Carne de boi	tonelada	1.572.554	arroba	98,48	10.324.797,11
2 - Carne de vaca e de novilhos	tonelada	664.742	arroba	89,85	3.981.835,06
37 Carne de frango	tonelada	2.417.522	kg	3,71	8.959.880,43
38 Carne de suíno	tonelada	615.310	arroba	75,32	3.089.616,99
39 Leite	mil litros	12.019.947	litro	1,02	12.305.044,96
40 Ovos	mil dúzias	1.505.668	dúzia	2,05	3.088.120,50
<b>Agropecuária</b>					<b>104.627.603,78</b>

Fonte: Conab - Suinf

**Quadro I.28 - Produção, preço médio e receita bruta anual por produto - Espírito Santo - 2013**

Produtos	Produção		Preço médio		Receita bruta
	Unidade	Quantidade	Unidade	R\$	R\$/mil
<b>I - Agricultura</b>					<b>3.809.412,43</b>
<b>Oleaginosas</b>					<b>40.921,17</b>
1 Amendoim	-	-	-	-	-
2 Canola	-	-	-	-	-
3 Feijão	tonelada	12.500	60 kg	196,42	40.921,17
4 Girassol	-	-	-	-	-
5 Mamona	-	-	-	-	-
6 Soja	-	-	-	-	-
<b>Cereais</b>					<b>35.450,31</b>
7 Arroz	tonelada	2.700	kg	0,71	1.916,19
8 Aveia	-	-	-	-	-
9 Centeio	-	-	-	-	-
10 Cevada	-	-	-	-	-
11 Milho	tonelada	61.400	60 kg	32,77	33.534,12
12 Sorgo	-	-	-	-	-
13 Trigo	-	-	-	-	-
14 Triticale	-	-	-	-	-
<b>Fibras</b>					
15 Algodão em pluma	-	-	-	-	-
16 Juta/Malva	-	-	-	-	-
17 Sisal	-	-	-	-	-
<b>Frutas</b>					<b>305.113,18</b>
18 Abacaxi	mil frutos	50.431	unidade	1,91	96.176,96
19 Banana	tonelada	248.653	kg	0,78	192.894,90
20 Laranja	caixa de 40,8 kg	389.265	cx de 40,8 kg	10,35	4.028,47
21 Maçã	-	-	-	-	-
22 Manga	tonelada	13.544	kg	0,89	12.012,85
23 Uva	-	-	-	-	-
<b>Hortícolas</b>					<b>304.684,76</b>
24 Alho	tonelada	951	kg	4,03	3.828,06
25 Batata	tonelada	8.740	kg	1,40	12.262,92
26 Cebola	-	-	-	-	-
27 Tomate	tonelada	147.090	kg	1,96	288.593,78
<b>Outros</b>					<b>3.123.243,01</b>
28 Cacau	tonelada	4.737	kg	5,31	25.148,73
29 Café	saca de 60 kg	11.697.000	saca de 60 kg	232,76	2.722.571,73
30 Cana-de-açúcar	tonelada	3.770.000	tonelada	52,32	197.230,60
31 Castanha de caju	-	-	-	-	-
32 Cera de carnaúba	-	-	-	-	-
33 Coco	mil frutos	173.963	mil frutos	664,95	115.676,70
34 Fumo	-	-	-	-	-
35 Mandioca	tonelada	157.603	tonelada	397,30	62.615,25
<b>II - Pecuária</b>					<b>1.747.264,50</b>
Carne de bovinos	tonelada	94.083	arroba	91,39	573.214,24
36 1 - Carne de boi	tonelada	70.570	arroba	92,25	434.030,92
2 - Carne de vaca e de novilhos	tonelada	23.513	arroba	88,79	139.183,32
37 Carne de frango	tonelada	56.580	kg	4,00	226.369,92
38 Carne de suíno	tonelada	13.105	arroba	72,23	63.100,66
39 Leite	mil litros	465.780	litro	0,99	462.853,08
40 Ovos	mil dúzias	205.752	dúzia	2,05	421.726,60
<b>Agropecuária</b>					<b>5.556.676,93</b>

Fonte: Conab - Suinf



## Quadro I.29 - Produção, preço médio e receita bruta anual por produto - Minas Gerais - 2013

Produtos	Produção		Preço médio		Receita bruta
	Unidade	Quantidade	Unidade	R\$	R\$/mil
<b>I - Agricultura</b>					<b>23.154.882,59</b>
<b>Oleaginosas</b>					<b>4.288.157,40</b>
1 Amendoim	tonelada	9.800	25 kg	27,92	10.944,44
2 Canola	-	-	-	-	-
3 Feijão	tonelada	564.800	60 kg	134,97	1.270.538,71
4 Girassol	tonelada	13.100	60 kg	63,88	13.946,26
5 Mamona	tonelada	1.300	60 kg	93,21	2.019,59
6 Soja	tonelada	3.374.800	60 kg	53,17	2.990.708,39
<b>Cereais</b>					<b>3.176.925,42</b>
7 Arroz	tonelada	44.600	kg	0,53	23.860,26
8 Aveia	-	-	-	-	-
9 Centeio	-	-	-	-	-
10 Cevada	-	-	-	-	-
11 Milho	tonelada	7.452.200	60 kg	23,80	2.955.703,98
12 Sorgo	tonelada	472.000	60 kg	16,00	125.865,09
13 Trigo	tonelada	80.700	60 kg	53,16	71.496,08
14 Triticale	-	-	-	-	-
<b>Fibras</b>					<b>128.292,63</b>
15 Algodão em pluma	tonelada	26.300	15 kg	73,17	128.292,63
16 Juta/Malva	-	-	-	-	-
17 Sisal	-	-	-	-	-
<b>Frutas</b>					<b>1.214.307,09</b>
18 Abacaxi	mil frutos	239.565	unidade	1,53	366.354,49
19 Banana	tonelada	732.629	kg	0,65	472.929,71
20 Laranja	caixa de 40,8 kg	21.964.142	cx de 40,8 kg	9,53	209.400,33
21 Maçã	-	-	-	-	-
22 Manga	tonelada	131.691	kg	0,93	122.170,96
23 Uva	tonelada	12.734	kg	3,41	43.451,59
<b>Hortícolas</b>					<b>2.486.304,02</b>
24 Alho	tonelada	20.464	kg	7,00	143.288,21
25 Batata	tonelada	1.257.462	kg	1,30	1.630.156,13
26 Cebola	tonelada	172.461	kg	0,51	87.420,48
27 Tomate	tonelada	559.871	kg	1,12	625.439,20
<b>Outros</b>					<b>11.860.896,04</b>
28 Cacau	-	-	-	-	-
29 Café	saca de 60 kg	27.660.000	saca de 60 kg	278,55	7.704.753,85
30 Cana-de-açúcar	tonelada	60.759.500	tonelada	59,94	3.642.218,49
31 Castanha de caju	-	-	-	-	-
32 Cera de carnaúba	-	-	-	-	-
33 Coco	mil frutos	43.210	mil frutos	762,72	32.957,13
34 Fumo	-	-	-	-	-
35 Mandioca	tonelada	816.443	tonelada	589,10	480.966,57
<b>II - Pecuária</b>					<b>21.510.066,59</b>
Carne de bovinos	tonelada	897.272	arroba	90,20	5.395.345,58
36 1 - Carne de boi	tonelada	562.935	arroba	92,99	3.489.693,44
2 - Carne de vaca e de novilhos	tonelada	334.337	arroba	85,50	1.905.652,15
37 Carne de frango	tonelada	929.880	kg	3,73	3.470.640,35
38 Carne de suíno	tonelada	447.368	arroba	72,32	2.156.908,06
39 Leite	mil litros	9.309.165	litro	1,03	9.583.869,41
40 Ovos	mil dúzias	383.913	dúzia	2,35	903.303,17
<b>Agropecuária</b>					<b>44.664.949,18</b>

Fonte: Conab - Suinf

**Quadro I.30 - Produção, preço médio e receita bruta anual por produto - Rio de Janeiro - 2013**

Produtos	Produção		Preço médio		Receita bruta
	Unidade	Quantidade	Unidade	R\$	R\$/mil
<b>I - Agricultura</b>					<b>927.789,17</b>
<b>Oleaginosas</b>					<b>7.735,00</b>
1 Amendoim	-	-	-	-	-
2 Canola	-	-	-	-	-
3 Feijão	tonelada	2.900	60 kg	160,03	7.735,00
4 Girassol	-	-	-	-	-
5 Mamona	-	-	-	-	-
6 Soja	-	-	-	-	-
<b>Cereais</b>					<b>11.038,36</b>
7 Arroz	tonelada	4.300	kg	0,71	3.051,71
8 Aveia	-	-	-	-	-
9 Centeio	-	-	-	-	-
10 Cevada	-	-	-	-	-
11 Milho	tonelada	13.300	60 kg	36,03	7.986,65
12 Sorgo	-	-	-	-	-
13 Trigo	-	-	-	-	-
14 Triticale	-	-	-	-	-
<b>Fibras</b>					<b>-</b>
15 Algodão em pluma	-	-	-	-	-
16 Juta/Malva	-	-	-	-	-
17 Sisal	-	-	-	-	-
<b>Frutas</b>					<b>323.376,88</b>
18 Abacaxi	mil frutos	120.682	unidade	1,34	161.731,07
19 Banana	tonelada	150.175	kg	0,97	145.114,95
20 Laranja	caixa de 40,8 kg	1.477.426	cx de 40,8 kg	8,77	12.958,78
21 Maçã	-	-	-	-	-
22 Manga	tonelada	4.306	kg	0,83	3.572,09
23 Uva	-	-	-	-	-
<b>Hortícolas</b>					<b>193.195,50</b>
24 Alho	-	-	-	-	-
25 Batata	-	-	-	-	-
26 Cebola	-	-	-	-	-
27 Tomate	tonelada	181.923	kg	1,06	193.195,50
<b>Outros</b>					<b>392.443,42</b>
28 Cacau	-	-	-	-	-
29 Café	saca de 60 kg	281.000	saca de 60 kg	261,62	73.514,88
30 Cana-de-açúcar	tonelada	2.007.600	tonelada	51,58	103.547,31
31 Castanha de caju	-	-	-	-	-
32 Cera de carnaúba	-	-	-	-	-
33 Coco	mil frutos	69.168	mil frutos	926,94	64.114,59
34 Fumo	-	-	-	-	-
35 Mandioca	tonelada	198.684	tonelada	761,34	151.266,64
<b>II - Pecuária</b>					<b>1.196.498,88</b>
Carne de bovinos	tonelada	50.893	arroba	90,54	307.199,84
36 1 - Carne de boi	tonelada	28.518	arroba	93,19	177.165,44
2 - Carne de vaca e de novilhos	tonelada	22.375	arroba	87,17	130.034,39
37 Carne de frango	tonelada	79.292	kg	3,91	310.422,21
38 Carne de suíno	tonelada	753	arroba	73,97	3.714,02
39 Leite	mil litros	569.088	litro	0,97	550.556,85
40 Ovos	mil dúzias	10.575	dúzia	2,33	24.605,96
<b>Agropecuária</b>					<b>2.124.288,04</b>

Fonte: Conab - Suinf

## Quadro I.31 - Produção, preço médio e receita bruta anual por produto - São Paulo - 2013

Produtos	Produção		Preço médio		Receita bruta
	Unidade	Quantidade	Unidade	R\$	R\$/mil
<b>I - Agricultura</b>					<b>34.986.224,55</b>
<b>Oleaginosas</b>					<b>2.813.803,67</b>
1 Amendoim	tonelada	293.000	25 kg	28,57	334.884,94
2 Canola	-	-	-	-	-
3 Feijão	tonelada	235.700	60 kg	150,20	590.020,16
4 Girassol	-	-	-	-	-
5 Mamona	tonelada	200	60 kg	82,94	276,47
6 Soja	tonelada	2.051.100	60 kg	55,25	1.888.622,11
<b>Cereais</b>					<b>2.343.238,52</b>
7 Arroz	tonelada	86.900	kg	0,72	62.165,36
8 Aveia	-	-	-	-	-
9 Centeio	-	-	-	-	-
10 Cevada	-	-	-	-	-
11 Milho	tonelada	5.200.700	60 kg	24,96	2.163.768,57
12 Sorgo	tonelada	67.600	60 kg	19,35	21.799,87
13 Trigo	tonelada	81.700	60 kg	48,47	65.997,80
14 Triticale	tonelada	51.300	60 kg	34,51	29.506,91
<b>Fibras</b>					<b>36.247,15</b>
15 Algodão em pluma	tonelada	8.300	15 kg	65,51	36.247,15
16 Juta/Malva	-	-	-	-	-
17 Sisal	-	-	-	-	-
<b>Frutas</b>					<b>3.782.696,48</b>
18 Abacaxi	mil frutos	89.255	unidade	2,05	183.174,69
19 Banana	tonelada	1.191.547	kg	0,80	956.478,93
20 Laranja	caixa de 40,8 kg	289.950.980	cx de 40,8 kg	7,54	2.187.418,61
21 Maçã	tonelada	3.665	cx de 18 kg	28,93	5.890,48
22 Manga	tonelada	214.260	kg	0,49	104.820,28
23 Uva	tonelada	172.868	kg	2,00	344.913,50
<b>Hortícolas</b>					<b>2.228.815,28</b>
24 Alho	tonelada	83	kg	8,94	741,95
25 Batata	tonelada	646.566	kg	1,29	835.773,19
26 Cebola	tonelada	238.300	kg	0,57	135.616,53
27 Tomate	tonelada	675.196	kg	1,86	1.256.683,60
<b>Outros</b>					<b>23.781.423,44</b>
28 Cacau	-	-	-	-	-
29 Café	saca de 60 kg	4.010.100	saca de 60 kg	283,31	1.136.114,66
30 Cana-de-açúcar	tonelada	372.805.900	tonelada	59,80	22.293.442,76
31 Castanha de caju	-	-	-	-	-
32 Cera de carnaúba	-	-	-	-	-
33 Coco	-	-	-	-	-
34 Fumo	tonelada	158	kg	5,54	874,74
35 Mandioca	tonelada	1.053.900	tonelada	333,04	350.991,28
<b>II - Pecuária</b>					<b>17.295.465,08</b>
Carne de bovinos	tonelada	1.195.048	arroba	100,80	8.030.872,50
36 1 - Carne de boi	tonelada	910.531	arroba	102,53	6.223.907,31
2 - Carne de vaca e de novilhos	tonelada	284.517	arroba	95,26	1.806.965,19
37 Carne de frango	tonelada	1.351.770	kg	3,66	4.952.447,94
38 Carne de suíno	tonelada	154.084	arroba	84,29	865.894,25
39 Leite	mil litros	1.675.914	litro	1,02	1.707.765,62
40 Ovos	mil dúzias	905.427	dúzia	1,92	1.738.484,76
<b>Agropecuária</b>					<b>52.281.689,63</b>

Fonte: Conab - Suinf

**quadro I.32- Produção, preço médio e receita bruta anual por produto - região Sul - 2013**

Produtos	Produção		Preço médio		Receita bruta
	Unidade	Quantidade	Unidade	R\$	R\$/mil
<b>I - Agricultura</b>					<b>67.506.444,81</b>
<b>Oleaginosas</b>					<b>30.894.598,68</b>
1 Amendoim	tonelada	12.000	25 kg	56,80	27.264,33
2 Canola	tonelada	58.100	60 kg	64,35	62.314,77
3 Feijão	tonelada	877.800	60 kg	145,51	2.128.806,91
4 Girassol	tonelada	4.800	60 kg	57,27	4.581,85
5 Mamona	tonelada	500	60 kg	73,55	612,90
6 Soja	tonelada	30.025.800	60 kg	57,29	28.671.017,92
<b>Cereais</b>					<b>18.560.544,59</b>
7 Arroz	tonelada	9.132.900	kg	0,65	5.968.122,85
8 Aveia	tonelada	353.200	60 kg	25,48	149.998,76
9 Centeio	tonelada	3.700	60 kg	28,86	1.779,89
10 Cevada	tonelada	287.200	60 kg	34,10	163.236,63
11 Milho	tonelada	26.385.300	60 kg	21,70	9.541.937,12
12 Sorgo	tonelada	70.000	60 kg	19,99	23.316,42
13 Trigo	tonelada	4.148.900	60 kg	38,82	2.684.199,07
14 Triticale	tonelada	65.700	60 kg	25,53	27.953,85
<b>Fibras</b>					<b>3.478,88</b>
15 Algodão em pluma	tonelada	800	15 kg	65,23	3.478,88
16 Juta/Malva	-	-	-	-	-
17 Sisal	-	-	-	-	-
<b>Frutas</b>					<b>4.480.011,56</b>
18 Abacaxi	mil frutos	3.823	unidade	2,66	10.175,87
19 Banana	tonelada	1.057.477	kg	0,51	544.158,89
20 Laranja	caixa de 40,8 kg	33.852.696	cx de 40,8 kg	6,49	219.810,37
21 Maçã	caixa de 18 kg	1.222.890	cx de 18 kg	39,41	2.677.288,17
22 Manga	tonelada	9.292	kg	1,05	9.753,79
23 Uva	tonelada	940.472	kg	1,08	1.018.824,47
<b>Hortícolas</b>					<b>3.768.606,96</b>
24 Alho	tonelada	39.481	kg	6,02	237.769,05
25 Batata	tonelada	1.206.914	kg	1,15	1.385.347,78
26 Cebola	tonelada	808.297	kg	1,19	961.739,88
27 Tomate	tonelada	563.841	kg	2,10	1.183.750,25
<b>Outros</b>					<b>9.799.204,14</b>
28 Cacau	-	-	-	-	-
29 Café	saca de 60 kg	1.650.000	saca de 60 kg	254,77	420.372,32
30 Cana-de-açúcar	tonelada	42.304.200	tonelada	63,26	2.676.349,67
31 Castanha de caju	-	-	-	-	-
32 Cera de carnaúba	-	-	-	-	-
33 Coco	-	-	-	-	-
34 Fumo	tonelada	836.317	kg	5,63	4.711.080,51
35 Mandioca	tonelada	5.538.472	tonelada	359,56	1.991.401,64
<b>II - Pecuária</b>					<b>52.265.089,87</b>
Carne de bovinos	tonelada	1.035.499	arroba	97,29	6.716.368,33
36 1 - Carne de boi	tonelada	542.619	arroba	100,07	3.620.020,63
2 - Carne de vaca e de novilhos	tonelada	492.880	arroba	94,23	3.096.347,70
37 Carne de frango	tonelada	7.655.520	kg	3,12	23.919.140,55
38 Carne de suíno	tonelada	2.054.482	arroba	58,47	8.008.702,99
39 Leite	mil litros	11.774.331	litro	0,97	11.389.415,77
40 Ovos	mil dúzias	972.463	dúzia	2,29	2.231.462,23
<b>Agropecuária</b>					<b>119.771.534,68</b>

Fonte: Conab - Suinf

## Quadro I.33 - Produção, preço médio e receita bruta anual por produto - Paraná - 2013

Produtos	Produção		Preço médio		Receita bruta
	Unidade	Quantidade	Unidade	R\$	R\$/mil
<b>I - Agricultura</b>					<b>32.192.424,85</b>
<b>Oleaginosas</b>					<b>16.831.906,19</b>
1 Amendoim	tonelada	6.800	25 kg	57,93	15.755,63
2 Canola	tonelada	21.500	60 kg	65,18	23.354,38
3 Feijão	tonelada	658.400	60 kg	144,10	1.581.307,87
4 Girassol	tonelada	800	60 kg	57,69	769,20
5 Mamona	tonelada	500	60 kg	73,55	612,90
6 Soja	tonelada	15.912.400	60 kg	57,35	15.210.106,23
<b>Cereais</b>					<b>7.791.179,90</b>
7 Arroz	tonelada	174.600	kg	0,78	136.808,90
8 Aveia	tonelada	141.400	60 kg	26,51	62.478,77
9 Centeio	tonelada	1.300	60 kg	28,88	625,65
10 Cevada	tonelada	182.800	60 kg	33,72	102.746,09
11 Milho	tonelada	17.642.400	60 kg	20,21	5.941.578,07
12 Sorgo	-	-	-	-	-
13 Trigo	tonelada	2.112.500	60 kg	43,29	1.524.323,67
14 Triticale	tonelada	53.600	60 kg	25,32	22.618,75
<b>Fibras</b>					<b>3.478,88</b>
15 Algodão em pluma	tonelada	800	15 kg	65,23	3.478,88
16 Juta/Malva	-	-	-	-	-
17 Sisal	-	-	-	-	-
<b>Frutas</b>					<b>542.067,00</b>
18 Abacaxi	-	-	-	-	-
19 Banana	tonelada	269.075	kg	0,47	126.857,64
20 Laranja	caixa de 40,8 kg	22.727.941	cx de 40,8 kg	4,86	110.559,41
21 Maçã	caixa de 18 kg	49.300	cx de 18 kg	37,48	102.641,23
22 Manga	tonelada	8.048	kg	1,04	8.373,62
23 Uva	tonelada	79.052	kg	2,45	193.635,11
<b>Hortícolas</b>					<b>1.592.182,43</b>
24 Alho	tonelada	2.084	kg	6,37	13.267,41
25 Batata	tonelada	733.858	kg	1,15	845.840,33
26 Cebola	tonelada	154.715	kg	1,17	181.287,30
27 Tomate	tonelada	281.818	kg	1,96	551.787,39
<b>Outros</b>					<b>5.431.610,44</b>
28 Cacau	-	-	-	-	-
29 Café	saca de 60 kg	1.650.000	saca de 60 kg	254,77	420.372,32
30 Cana-de-açúcar	tonelada	42.231.000	tonelada	63,29	2.672.801,11
31 Castanha de caju	-	-	-	-	-
32 Cera de carnaúba	-	-	-	-	-
33 Coco	-	-	-	-	-
34 Fumo	tonelada	160.956	kg	5,54	891.104,73
35 Mandioca	tonelada	3.865.600	tonelada	374,41	1.447.332,29
<b>II - Pecuária</b>					<b>23.091.210,54</b>
Carne de bovinos	tonelada	418.489	arroba	97,82	2.729.164,54
36 1 - Carne de boi	tonelada	262.856	arroba	100,12	1.754.441,17
2 - Carne de vaca e de novilhos	tonelada	155.634	arroba	93,94	974.723,37
37 Carne de frango	tonelada	3.827.760	kg	3,35	12.827.499,25
38 Carne de suíno	tonelada	613.243	arroba	60,77	2.484.447,29
39 Leite	mil litros	4.347.493	litro	0,99	4.317.770,34
40 Ovos	mil dúzias	387.915	dúzia	1,89	732.329,12
<b>Agropecuária</b>					<b>55.283.635,38</b>

Fonte: Conab - Suinf

**Quadro I.34 - Produção, preço médio e receita bruta anual por produto - Rio Grande do Sul - 2013**

Produtos	Produção		Preço médio		Receita bruta
	Unidade	Quantidade	Unidade	R\$	R\$/mil
<b>I - Agricultura</b>					<b>27.052.736,92</b>
<b>Oleaginosas</b>					<b>12.238.817,54</b>
1 Amendoim	tonelada	5.200	25 kg	55,33	11.508,70
2 Canola	tonelada	36.300	60 kg	63,87	38.641,05
3 Feijão	tonelada	94.700	60 kg	140,92	222.424,02
4 Girassol	tonelada	4.000	60 kg	57,19	3.812,65
5 Mamona	-	-	-	-	-
6 Soja	tonelada	12.534.900	60 kg	57,26	11.962.431,12
<b>Cereais</b>					<b>8.688.178,74</b>
7 Arroz	tonelada	7.933.400	kg	0,65	5.173.766,81
8 Aveia	tonelada	211.800	60 kg	24,79	87.520,00
9 Centeio	tonelada	2.400	60 kg	28,86	1.154,24
10 Cevada	tonelada	87.300	60 kg	34,94	50.833,92
11 Milho	tonelada	5.383.500	60 kg	25,43	2.281.285,04
12 Sorgo	tonelada	70.000	60 kg	19,99	23.316,42
13 Trigo	tonelada	1.894.800	60 kg	33,74	1.065.408,14
14 Triticale	tonelada	11.100	60 kg	26,46	4.894,18
<b>Fibras</b>					<b>-</b>
15 Algodão em pluma	-	-	-	-	-
16 Juta/Malva	-	-	-	-	-
17 Sisal	-	-	-	-	-
<b>Frutas</b>					<b>2.293.147,30</b>
18 Abacaxi	mil frutos	3.823	unidade	2,66	10.175,87
19 Banana	tonelada	122.934	kg	0,59	72.206,17
20 Laranja	caixa de 40,8 kg	9.569.436	cx de 40,8 kg	10,11	96.749,30
21 Maçã	tonelada	642.989	cx de 18 kg	38,12	1.361.807,48
22 Manga	tonelada	1.244	kg	19,97	1.380,17
23 Uva	tonelada	808.267	kg	0,93	750.828,31
<b>Hortícolas</b>					<b>983.058,56</b>
24 Alho	tonelada	18.268	kg	6,13	112.041,30
25 Batata	tonelada	357.643	kg	1,13	404.916,25
26 Cebola	tonelada	159.735	kg	1,17	187.169,49
27 Tomate	tonelada	112.197	kg	2,49	278.931,52
<b>Outros</b>					<b>2.849.534,78</b>
28 Cacau	-	-	-	-	-
29 Café	-	-	-	-	-
30 Cana de açúcar	tonelada	73.200	tonelada	48,48	3.548,56
31 Castanha de caju	-	-	-	-	-
32 Cera de carnaúba	-	-	-	-	-
33 Coco	-	-	-	-	-
34 Fumo	tonelada	430.903	kg	5,69	2.449.855,92
35 Mandioca	tonelada	1.165.966	tonelada	339,74	396.130,30
<b>II - Pecuária</b>					<b>16.553.130,78</b>
Carne de bovinos	tonelada	508.225	arroba	96,73	3.277.256,49
36 1 - Carne de boi	tonelada	214.483	arroba	99,97	1.429.490,21
2 - Carne de vaca e de novilhos	tonelada	293.742	arroba	94,36	1.847.766,28
37 Carne de frango	tonelada	1.778.580	kg	3,06	5.435.000,46
38 Carne de suíno	tonelada	695.334	arroba	60,75	2.816.318,85
39 Leite	mil litros	4.508.518	litro	0,94	4.222.531,45
40 Ovos	mil dúzias	329.991	dúzia	2,43	802.023,54
<b>Agropecuária</b>					<b>43.605.867,70</b>

Fonte: Conab - Suinf

## Quadro I.35 - Produção, preço médio e receita bruta anual por produto - Santa Catarina - 2013

Produtos	Produção		Preço médio		Receita bruta
	Unidade	Quantidade	Unidade	R\$	R\$/mil
<b>I - Agricultura</b>					<b>8.261.283,04</b>
<b>Oleaginosas</b>					<b>1.823.874,95</b>
1 Amendoim	-	-	-	-	-
2 Canola	tonelada	300	60 kg	63,87	319,35
3 Feijão	tonelada	124.700	60 kg	156,41	325.075,03
4 Girassol	-	-	-	-	-
5 Mamona	-	-	-	-	-
6 Soja	tonelada	1.578.500	60 kg	56,96	1.498.480,57
<b>Cereais</b>					<b>2.081.185,95</b>
7 Arroz	tonelada	1.024.900	kg	0,64	657.547,14
8 Aveia	-	-	-	-	-
9 Centeio	-	-	-	-	-
10 Cevada	tonelada	17.100	60 kg	33,88	9.656,63
11 Milho	tonelada	3.359.400	60 kg	23,56	1.319.074,01
12 Sorgo	-	-	-	-	-
13 Trigo	tonelada	141.600	60 kg	40,03	94.467,26
14 Triticale	tonelada	1.000	60 kg	26,46	440,92
<b>Fibras</b>					
15 Algodão em pluma	-	-	-	-	-
16 Juta/Malva	-	-	-	-	-
17 Sisal	-	-	-	-	-
<b>Frutas</b>					<b>1.644.797,25</b>
18 Abacaxi	-	-	-	-	-
19 Banana	tonelada	665.468	kg	0,52	345.095,08
20 Laranja	caixa de 40,8 kg	1.555.319	cx de 40,8 kg	8,04	12.501,66
21 Maçã	tonelada	530.601	cx de 18 kg	41,14	1.212.839,46
22 Manga	-	-	-	-	-
23 Uva	tonelada	53.153	kg	1,40	74.361,05
<b>Hortícolas</b>					<b>1.193.365,97</b>
24 Alho	tonelada	19.129	kg	5,88	112.460,35
25 Batata	tonelada	115.413	kg	1,17	134.591,20
26 Cebola	tonelada	493.847	kg	1,20	593.283,09
27 Tomate	tonelada	169.826	kg	2,08	353.031,34
<b>Outros</b>					<b>1.518.058,91</b>
28 Cacau	-	-	-	-	-
29 Café	-	-	-	-	-
30 Cana de açúcar	-	-	-	-	-
31 Castanha de caju	-	-	-	-	-
32 Cera de carnaúba	-	-	-	-	-
33 Coco	-	-	-	-	-
34 Fumo	tonelada	244.458	kg	5,60	1.370.119,86
35 Mandioca	tonelada	506.906	tonelada	291,85	147.939,05
<b>II - Pecuária</b>					<b>12.620.748,55</b>
Carne de bovinos	tonelada	108.784	arroba	97,89	709.947,29
36 1 - Carne de boi	tonelada	65.281	arroba	100,20	436.089,25
2 - Carne de vaca e de novilhos	tonelada	43.504	arroba	94,43	273.858,04
37 Carne de frango	tonelada	2.049.180	kg	2,76	5.656.640,85
38 Carne de suíno	tonelada	745.905	arroba	54,46	2.707.936,86
39 Leite	mil litros	2.918.320	litro	0,98	2.849.113,98
40 Ovos	mil dúzias	254.557	dúzia	2,74	697.109,57
<b>Agropecuária</b>					<b>20.882.031,59</b>

Fonte: Conab - Suinf







Lavoura de sorgo - Foto: MAPA

## **PARTE II - APRESENTAÇÃO DOS DADOS ANUAIS POR UNIDADE DA FEDERAÇÃO**

---



Esta parte do estudo contempla a participação das unidades da federação e das regiões geográficas na geração da receita bruta da atividade agrícola e pecuária.

Em termos regionais, a maior concentração da atividade agrícola está na região Sul, com destaque para a receita gerada pela soja no Paraná e no Rio Grande do Sul, cabendo mencionar o excepcional crescimento do volume produzido dessa oleaginosa nos dois estados, seguida pela região Sudeste e Centro-Oeste, com valores bastante próximos e, em seguida, com participação bastante abaixo, ficam as regiões Nordeste e Norte. Esta participação consta do gráfico seguinte:

**Gráfico 2.1 - Participação regional no total da receita bruta da atividade agrícola brasileira - 2013**

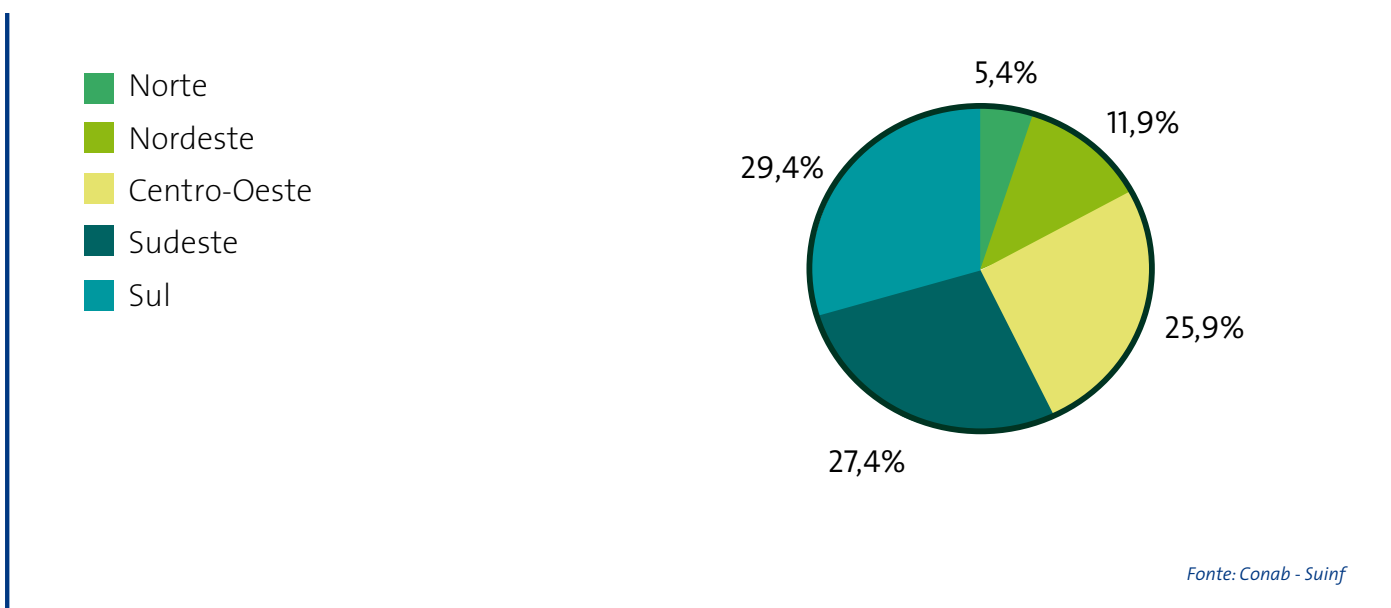

No que se refere aos produtos pecuários, a região Sul tem o maior valor da receita apurada para esta atividade, influenciada pela produção de frango e suínos, nos três estados que a compõem. Em seguida aparecem as regiões Centro-Oeste, Sudeste, Norte e Nordeste. A importância relativa de cada um desses grupos de produtos agrícolas está mostrada no gráfico adiante.

**Gráfico 2.2 - Participação regional no total da receita bruta da atividade pecuária brasileira - 2013**

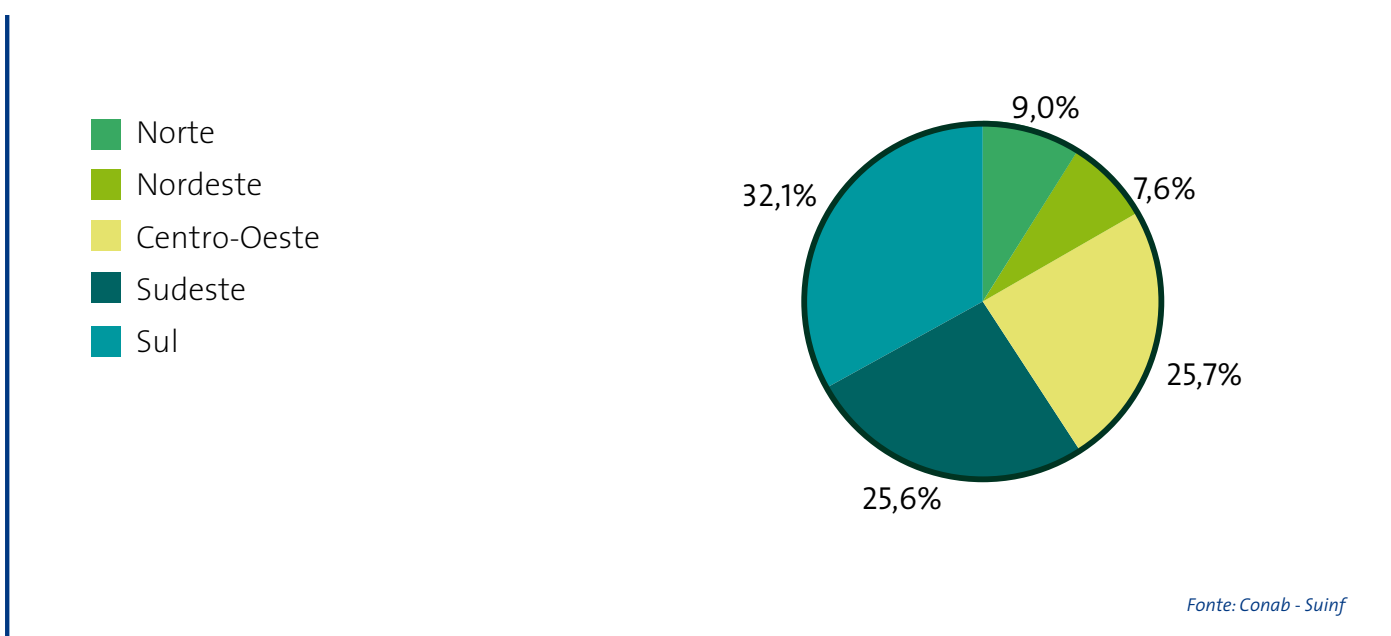

Quando juntamos os dois ramos da atividade agropecuária, agrícola e pecuária, podemos observar que a região Sul aparece em primeiro lugar e as regiões Sudeste e Centro-Oeste, que vêm logo a seguir, têm volume de receita bastante próximos. Essas três regiões representaram, na safra 2012-2013, 83,0% do total da receita bruta gerada pela atividade agropecuária brasileira. As regiões Nordeste e Norte, que representaram 17,0% desse valor, têm uma participação menos expressiva.

**Gráfico 2.3 - Participação regional no total da receita bruta da atividade agropecuária brasileira - 2013**

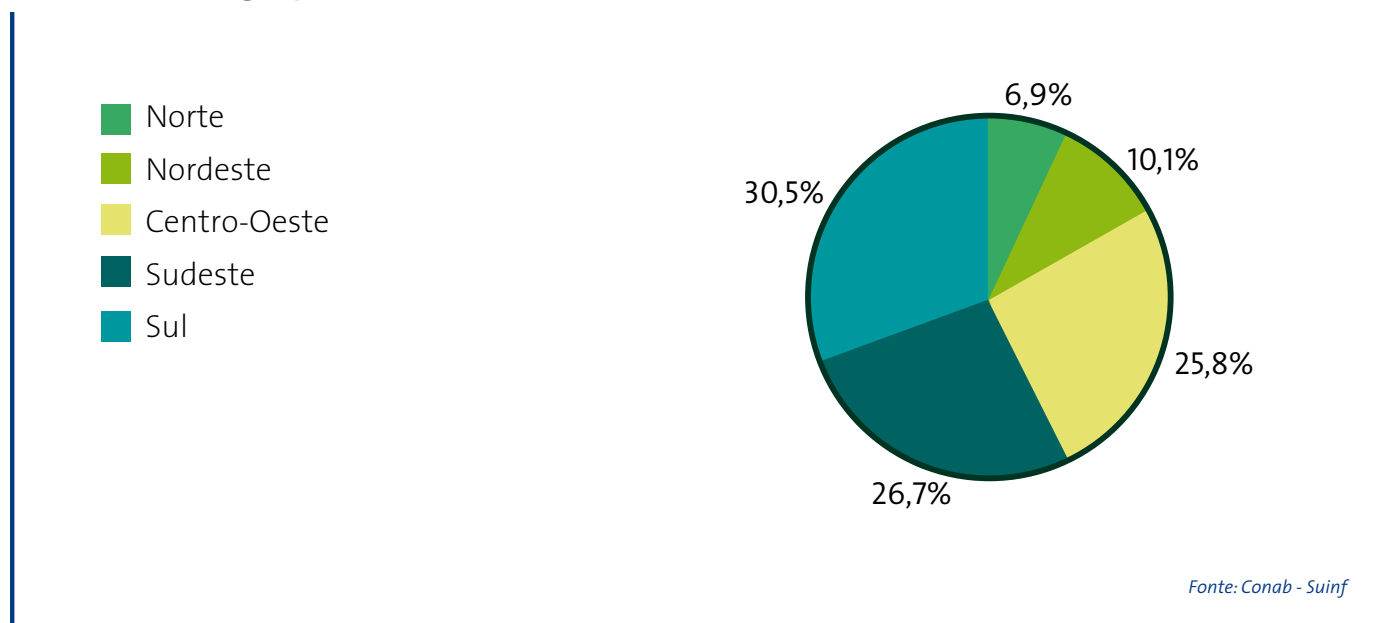

Em termos da importância relativa das unidades da Federação, o quadro adiante apresenta a lista de acordo com o desempenho de cada uma delas, cabendo ao estado de São Paulo o predomínio na atividade agrícola e ao estado do Paraná, na atividade pecuária. Quando agregamos a receita de todos os produtos da lista, o estado do Paraná desponta como o estado de maior atividade agropecuária no país, seguido por São Paulo e Mato Grosso. O quadro completo, em ordem alfabética, na atividade agrícola, pecuária e agropecuária é o seguinte:

**Tabela 2.1 - Receita bruta dos estados e participação da pecuária e da produção agrícola - 2013**

Unidade	Pecuária		Agricultura		Agropecuária		Participação relativa	
	Receita bruta (R\$ mil)	Participação do estado (%)	Receita bruta (R\$ mil)	Participação do estado (%)	Receita bruta (R\$ mil)	Participação do estado (%)	Pecuária (%)	Agricultura (%)
1 AC	664.220,67	0,4%	1.368.136,62	0,6%	2.032.357,29	0,5%	32,7%	67,3%
2 AL	654.911,36	0,4%	1.965.795,12	0,9%	2.620.706,48	0,7%	25,0%	75,0%
3 AP	59.681,04	0,0%	208.014,74	0,1%	267.695,78	0,1%	22,3%	77,7%
4 AM	723.617,90	0,4%	1.356.499,23	0,6%	2.080.117,13	0,5%	34,8%	65,2%
5 BA	4.176.524,22	2,6%	11.419.047,15	5,0%	15.595.571,37	4,0%	26,8%	73,2%
6 CE	1.508.969,38	0,9%	1.417.790,17	0,6%	2.926.759,55	0,7%	51,6%	48,4%
7 DF	1.034.348,51	0,6%	611.790,64	0,3%	1.646.139,15	0,4%	62,8%	37,2%
8 ES	1.747.264,50	1,1%	3.809.412,43	1,7%	5.556.676,93	1,4%	31,4%	68,6%
9 GO	14.815.348,10	9,1%	18.614.054,57	8,1%	33.429.402,67	8,5%	44,3%	55,7%
10 MA	1.468.227,12	0,9%	4.486.269,43	2,0%	5.954.496,56	1,5%	24,7%	75,3%
11 MT	15.559.382,78	9,6%	29.748.247,70	13,0%	45.307.630,48	11,5%	34,3%	65,7%
12 MS	10.365.244,26	6,4%	10.503.201,43	4,6%	20.868.445,69	5,3%	49,7%	50,3%
13 MG	21.510.066,59	13,2%	23.154.882,59	10,1%	44.664.949,18	11,4%	48,2%	51,8%
14 PA	5.637.652,10	3,5%	5.015.150,59	2,2%	10.652.802,69	2,7%	52,9%	47,1%
15 PB	595.100,69	0,4%	1.456.720,61	0,6%	2.051.821,30	0,5%	29,0%	71,0%
16 PR	23.091.210,54	14,2%	32.192.424,85	14,0%	55.283.635,38	14,1%	41,8%	58,2%
17 PE	2.056.620,82	1,3%	2.831.003,74	1,2%	4.887.624,56	1,2%	42,1%	57,9%
18 PI	751.941,43	0,5%	1.536.406,49	0,7%	2.288.347,91	0,6%	32,9%	67,1%
19 RJ	1.196.498,88	0,7%	927.789,17	0,4%	2.124.288,04	0,5%	56,3%	43,7%
20 RN	537.584,57	0,3%	651.859,47	0,3%	1.189.444,03	0,3%	45,2%	54,8%
21 RS	16.553.130,78	10,2%	27.052.736,92	11,8%	43.605.867,70	11,1%	38,0%	62,0%
22 RO	4.853.700,65	3,0%	1.626.918,63	0,7%	6.480.619,28	1,7%	74,9%	25,1%
23 RR	176.683,93	0,1%	274.547,57	0,1%	451.231,50	0,1%	39,2%	60,8%
24 SC	12.620.748,55	7,8%	8.261.283,04	3,6%	20.882.031,59	5,3%	60,4%	39,6%
25 SP	17.295.465,08	10,6%	34.986.224,55	15,2%	52.281.689,63	13,3%	33,1%	66,9%
26 SE	606.562,39	0,4%	1.501.230,32	0,7%	2.107.792,71	0,5%	28,8%	71,2%
27 TO	2.557.362,00	1,6%	2.554.478,37	1,1%	5.111.840,37	1,3%	50,0%	50,0%
<b>Brasil</b>	<b>162.818.068,82</b>	<b>100,0%</b>	<b>229.531.916,12</b>	<b>100,0%</b>	<b>392.349.984,94</b>	<b>100,0%</b>	<b>41,5%</b>	<b>58,5%</b>

Fonte: Conab - Suinf

A importância relativa dos dois ramos de atividade, agrícola e pecuário, por região, está mostrada no gráfico adiante.

**Gráfico 2.4 - Participação percentual na receita bruta por região - agricultura x pecuária - 2013**

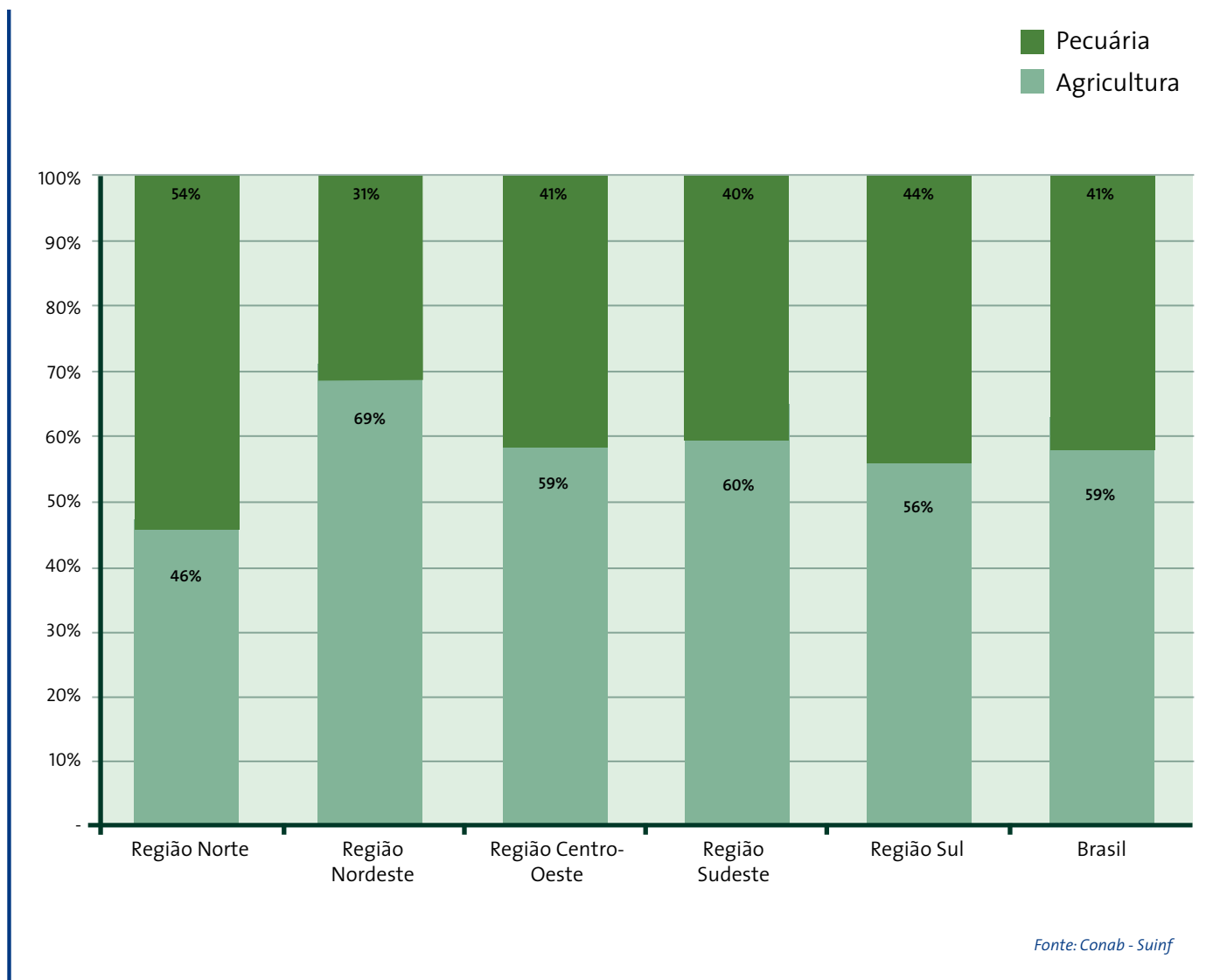

Da mesma forma que para os produtos individuais, temos como comparar o desempenho estadual e regional entre os anos 2011, 2012 e 2013, e discriminar aqueles que tiveram aumento da receita bruta entre os dois últimos anos daqueles que tiveram redução no total faturado. Estes dados estão mostrados nos três quadros seguintes, separando o comportamento dos produtos agrícolas, produtos pecuários e o total para todos os produtos de nossa lista.

**Tabela 2.2 - Comportamento da receita bruta anual nos estados e regiões - produtos agrícolas 2011, 2012 e 2013**

Região/Estado	2011	2012	2013	Variação 2012-2013	
	R\$ mil	R\$ mil	R\$ mil	R\$ mil	%
<b>Região Norte</b>	<b>7.349.503,93</b>	<b>9.018.352,45</b>	<b>12.403.745,74</b>	<b>1.668.848,52</b>	<b>22,7%</b>
Acre	758.791,83	814.981,15	1.368.136,62	553.155,47	67,9%
Amapá	51.861,88	83.808,82	208.014,74	124.205,91	148,2%
Amazonas	364.270,77	665.414,61	1.356.499,23	691.084,62	103,9%
Pará	2.904.151,74	3.562.832,68	5.015.150,59	1.452.317,91	40,8%
Rondônia	1.318.868,69	1.594.366,48	1.626.918,63	32.552,15	2,0%
Roraima	184.724,80	221.013,69	274.547,57	53.533,88	24,2%
Tocantins	1.766.834,22	2.075.935,01	2.554.478,37	478.543,36	23,1%
<b>Região Nordeste</b>	<b>27.811.245,91</b>	<b>24.045.126,21</b>	<b>27.266.122,50</b>	<b>3.220.996,29</b>	<b>13,4%</b>
Alagoas	2.452.647,85	2.154.339,80	1.965.795,12	(188.544,68)	-8,8%
Bahia	12.639.585,36	10.348.535,93	11.419.047,15	1.070.511,22	10,3%
Ceará	1.954.337,86	1.003.379,99	1.417.790,17	414.410,17	41,3%
Maranhão	3.023.559,44	3.116.280,81	4.486.269,43	1.369.988,63	44,0%
Paraíba	1.207.290,86	1.265.694,62	1.456.720,61	191.025,99	15,1%
Pernambuco	2.864.726,03	2.354.841,78	2.831.003,74	476.161,97	20,2%
Piauí	1.798.986,55	2.079.983,60	1.536.406,49	(543.577,11)	-26,1%
Rio Grande do Norte	717.090,83	646.902,18	651.859,47	4.957,29	0,8%
Sergipe	1.153.021,14	1.075.167,51	1.501.230,32	426.062,81	39,6%
<b>Região Centro-Oeste</b>	<b>46.066.565,14</b>	<b>60.174.219,98</b>	<b>59.477.294,34</b>	<b>(696.925,64)</b>	<b>-1,2%</b>
Distrito Federal	482.161,74	554.798,57	611.790,64	56.992,08	10,3%
Goiás	16.060.692,82	18.804.210,29	18.614.054,57	(190.155,72)	-1,0%
Mato Grosso	21.684.847,72	30.967.567,36	29.748.247,70	(1.219.319,66)	-3,9%
Mato Grosso do Sul	7.838.862,86	9.847.643,77	10.503.201,43	655.557,66	6,7%
<b>Região Sudeste</b>	<b>61.186.740,26</b>	<b>63.489.169,67</b>	<b>62.878.308,74</b>	<b>(610.860,93)</b>	<b>-1,0%</b>
Espirito Santo	3.486.582,27	4.220.892,45	3.809.412,43	(411.480,02)	-9,7%
Minas Gerais	23.213.837,37	24.170.680,97	23.154.882,59	(1.015.798,37)	-4,2%
Rio de Janeiro	792.505,06	1.049.173,99	927.789,17	(121.384,82)	-11,6%
São Paulo	33.693.815,56	34.048.422,26	34.986.224,55	937.802,29	2,8%
<b>Região Sul</b>	<b>52.954.823,33</b>	<b>52.259.398,94</b>	<b>67.506.444,81</b>	<b>15.247.045,86</b>	<b>29,2%</b>
Paraná	25.103.753,80	26.561.643,61	32.192.424,85	5.630.781,23	21,2%
Rio Grande do Sul	21.143.990,78	19.131.806,07	27.052.736,92	7.920.930,85	41,4%
Santa Catarina	6.707.078,75	6.565.949,26	8.261.283,04	1.695.333,78	25,8%
<b>Brasil</b>	<b>195.368.878,57</b>	<b>208.986.267,25</b>	<b>229.531.916,12</b>	<b>20.545.648,87</b>	<b>9,8%</b>

Fonte: Conab - Suinf

**Tabela 2.3 - Comportamento da receita bruta anual nos estados e regiões - produtos pecuários 2011, 2012 e 2013**

Região/Estado	2011	2012	2013	Variação 2012-2013	
	R\$ mil	R\$ mil	R\$ mil	R\$ mil	%
<b>Região Norte</b>	<b>13.601.433,62</b>	<b>12.579.762,68</b>	<b>14.672.918,29</b>	<b>2.093.155,61</b>	<b>16,6%</b>
Acre	932.031,66	697.176,02	664.220,67	(32.955,34)	-4,7%
Amapá	43.853,43	50.664,68	59.681,04	9.016,36	17,8%
Amazonas	618.245,36	644.531,80	723.617,90	79.086,10	12,3%
Pará	5.397.012,09	4.979.941,05	5.637.652,10	657.711,05	13,2%
Rondônia	4.205.498,52	3.914.661,13	4.853.700,65	939.039,52	24,0%
Roraima	159.682,28	160.052,07	176.683,93	16.631,86	10,4%
Tocantins	2.245.110,26	2.132.735,93	2.557.362,00	424.626,07	19,9%
<b>Região Nordeste</b>	<b>11.047.063,66</b>	<b>10.647.203,69</b>	<b>12.356.441,97</b>	<b>1.709.238,28</b>	<b>16,1%</b>
Alagoas	611.672,12	560.673,01	654.911,36	94.238,36	16,8%
Bahia	3.598.706,36	3.652.688,35	4.176.524,22	523.835,87	14,3%
Ceará	1.277.119,21	1.304.439,81	1.508.969,38	204.529,57	15,7%
Maranhão	1.623.653,05	1.266.198,55	1.468.227,12	202.028,58	16,0%
Paraíba	529.798,86	529.371,28	595.100,69	65.729,41	12,4%
Pernambuco	2.024.088,41	1.823.328,04	2.056.620,82	233.292,78	12,8%
Piauí	545.699,06	592.119,13	751.941,43	159.822,30	27,0%
Rio Grande do Norte	460.182,35	470.034,87	537.584,57	67.549,69	14,4%
Sergipe	376.144,23	448.350,65	606.562,39	158.211,74	35,3%
<b>Região Centro-Oeste</b>	<b>30.728.583,74</b>	<b>33.627.649,10</b>	<b>41.774.323,65</b>	<b>8.146.674,55</b>	<b>24,2%</b>
Distrito Federal	695.556,10	726.475,34	1.034.348,51	307.873,17	42,4%
Goiás	11.225.621,54	11.936.298,87	14.815.348,10	2.879.049,22	24,1%
Mato Grosso	10.592.247,04	12.024.386,03	15.559.382,78	3.534.996,76	29,4%
Mato Grosso do Sul	8.215.159,06	8.940.488,86	10.365.244,26	1.424.755,40	15,9%
<b>Região Sudeste</b>	<b>34.107.926,25</b>	<b>36.121.179,76</b>	<b>41.749.295,05</b>	<b>5.628.115,29</b>	<b>15,6%</b>
Espírito Santo	1.463.316,79	1.494.897,08	1.747.264,50	252.367,42	16,9%
Minas Gerais	16.040.827,92	17.594.210,01	21.510.066,59	3.915.856,57	22,3%
Rio de Janeiro	945.905,23	987.227,53	1.196.498,88	209.271,34	21,2%
São Paulo	15.657.876,31	16.044.845,13	17.295.465,08	1.250.619,95	7,8%
<b>Região Sul</b>	<b>42.511.583,92</b>	<b>45.895.741,40</b>	<b>52.265.089,87</b>	<b>6.369.348,47</b>	<b>13,9%</b>
Paraná	17.139.291,89	18.838.914,56	23.091.210,54	4.252.295,97	22,6%
Rio Grande do Sul	13.970.027,71	14.985.036,81	16.553.130,78	1.568.093,97	10,5%
Santa Catarina	11.402.264,32	12.071.790,03	12.620.748,55	548.958,53	4,5%
<b>Brasil</b>	<b>131.996.591,18</b>	<b>138.871.536,63</b>	<b>162.818.068,82</b>	<b>23.946.532,20</b>	<b>17,2%</b>

Fonte: Conab - Suinf



**Tabela 2.4 - Comportamento da receita bruta anual nos estados e regiões - todos os produtos agrícolas e pecuários da lista - 2011, 2012 e 2013**

Região/Estado	2011	2012	2013	Variação 2012-2013	
	R\$ mil	R\$ mil	R\$ mil	R\$ mil	%
<b>Região Norte</b>	<b>20.950.937,54</b>	<b>21.598.115,13</b>	<b>27.076.664,03</b>	<b>5.478.548,91</b>	<b>25,4%</b>
Acre	1.690.823,50	1.512.157,17	2.032.357,29	520.200,13	34,4%
Amapá	95.715,32	134.473,50	267.695,78	133.222,28	99,1%
Amazonas	982.516,13	1.309.946,41	2.080.117,13	770.170,72	58,8%
Pará	8.301.163,83	8.542.773,73	10.652.802,69	2.110.028,95	24,7%
Rondônia	5.524.367,21	5.509.027,61	6.480.619,28	971.591,67	17,6%
Roraima	344.407,08	381.065,77	451.231,50	70.165,73	18,4%
Tocantins	4.011.944,48	4.208.670,94	5.111.840,37	903.169,43	21,5%
<b>Região Nordeste</b>	<b>38.858.309,57</b>	<b>34.692.329,90</b>	<b>39.622.564,46</b>	<b>4.930.234,57</b>	<b>14,2%</b>
Alagoas	3.064.319,97	2.715.012,80	2.620.706,48	(94.306,33)	-3,5%
Bahia	16.238.291,72	14.001.224,28	15.595.571,37	1.594.347,09	11,4%
Ceará	3.231.457,07	2.307.819,81	2.926.759,55	618.939,74	26,8%
Maranhão	4.647.212,49	4.382.479,35	5.954.496,56	1.572.017,21	35,9%
Paraíba	1.737.089,72	1.795.065,90	2.051.821,30	256.755,40	14,3%
Pernambuco	4.888.814,44	4.178.169,82	4.887.624,56	709.454,74	17,0%
Piauí	2.344.685,61	2.672.102,72	2.288.347,91	(383.754,81)	-14,4%
Rio Grande do Norte	1.177.273,18	1.116.937,05	1.189.444,03	72.506,98	6,5%
Sergipe	1.529.165,38	1.523.518,16	2.107.792,71	584.274,54	38,4%
<b>Região Centro-Oeste</b>	<b>76.795.148,88</b>	<b>93.801.869,08</b>	<b>101.251.617,99</b>	<b>7.449.748,91</b>	<b>7,9%</b>
Distrito Federal	1.177.717,84	1.281.273,91	1.646.139,15	364.865,24	28,5%
Goiás	27.286.314,36	30.740.509,16	33.429.402,67	2.688.893,51	8,7%
Mato Grosso	32.277.094,76	42.991.953,38	45.307.630,48	2.315.677,10	5,4%
Mato Grosso do Sul	16.054.021,92	18.788.132,63	20.868.445,69	2.080.313,06	11,1%
<b>Região Sudeste</b>	<b>95.294.666,51</b>	<b>99.610.349,43</b>	<b>104.627.603,78</b>	<b>5.017.254,36</b>	<b>5,0%</b>
Espírito Santo	4.949.899,07	5.715.789,53	5.556.676,93	(159.112,60)	-2,8%
Minas Gerais	39.254.665,29	41.764.890,98	44.664.949,18	2.900.058,20	6,9%
Rio de Janeiro	1.738.410,28	2.036.401,53	2.124.288,04	87.886,52	4,3%
São Paulo	49.351.691,87	50.093.267,39	52.281.689,63	2.188.422,24	4,4%
<b>Região Sul</b>	<b>95.466.407,25</b>	<b>98.155.140,34</b>	<b>119.771.534,68</b>	<b>21.616.394,33</b>	<b>22,0%</b>
Paraná	42.243.045,69	45.400.558,18	55.283.635,38	9.883.077,20	21,8%
Rio Grande do Sul	35.114.018,49	34.116.842,88	43.605.867,70	9.489.024,82	27,8%
Santa Catarina	18.109.343,07	18.637.739,28	20.882.031,59	2.244.292,31	12,0%
<b>Brasil</b>	<b>327.365.469,75</b>	<b>347.857.803,87</b>	<b>392.349.984,94</b>	<b>44.492.181,07</b>	<b>12,8%</b>

Fonte: Conab - Suinf

Os quadros apresentados indicam que, com exceção dos estados de Alagoas, do Piauí e do Espírito Santo, todos os demais tiveram aumento na receita bruta no ano de 2013, quando comparado com o ano de 2012. A redução observada no estado de Alagoas é devido à redução na produção e no preço da tonelada de cana-de-açúcar, aquela do estado do Espírito Santo está associada ao comportamento do preço do café, e no estado do Piauí, esta ocorrência deveu-se tanto ao menor volume da produção como dos preços mais baixos da soja.

A distribuição das unidades da federação que tiveram aumento de receita e aquelas que tiveram redução, em termos de valor, pode ser visualizada no gráfico adiante:

**Gráfico 2.5 - Variação da receita bruta nos estados entre os anos 2012 e 2013 (de acordo com o valor)**

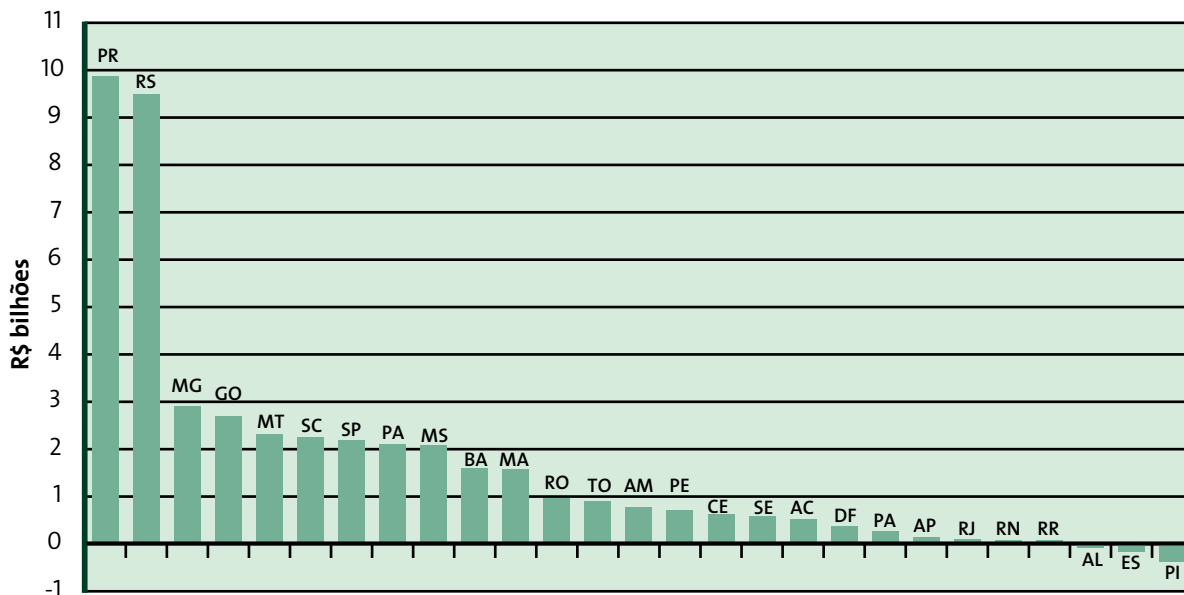

Fonte: Conab - Suinf

A mesma informação, de acordo com a variação percentual, está mostrada no gráfico abaixo:

**Gráfico 2.6 - Variação da receita bruta nos estados entre os anos 2012 e 2013 (de acordo com o percentual)**

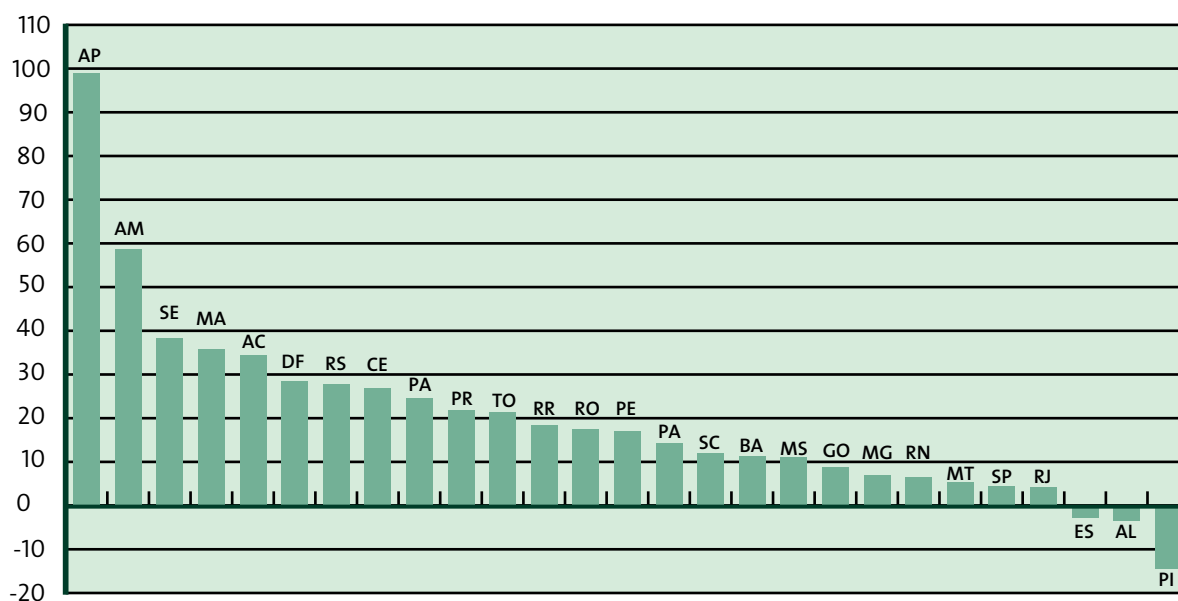

Fonte: Conab - Suinf



Close girassol - Foto: MAPA

**ANEXO ESTATÍSTICO DA PARTE II**



## LISTA DE QUADROS E GRÁFICOS INCLUÍDOS

Quadro II.1 – Receita Bruta Anual por natureza de atividade, região e estado

Quadro II.1a – Receita Bruta Anual por natureza de atividade e estado – por ordem de participação

Gráfico II.1 – Receita Bruta da agropecuária brasileiras em todos os estados produtores

Quadro II.2 – Receita Bruta Anual por grupo de produtos agrícolas, estado e região – oleaginosas/leguminosas

Gráfico II.2 – Receita bruta do grupo “oleaginosas/leguminosas” nos dez principais estados produtores

Quadro II.3 – Receita Bruta Anual por grupo de produtos agrícolas, estado e região – cereais

Gráfico II.3 – Receita bruta do grupo “cereais” nos dez principais estados produtores

Quadro II.4 – Receita Bruta Anual por grupo de produtos agrícolas, estado e região – fibras

Gráfico II.4 – Receita bruta do grupo “fibras” nos dez principais estados produtores

Quadro II.5 – Receita Bruta Anual por grupo de produtos agrícolas, estado e região – frutas

Gráfico II.5 – Receita bruta do grupo “frutas” nos dez principais estados produtores

Quadro II.6 – Receita Bruta Anual por grupo de produtos agrícolas, estado e região – hortícolas

Gráfico II.6 – Receita bruta do grupo “hortícolas” nos dez principais estados produtores

Quadro II.7 – Receita Bruta Anual por grupo de produtos agrícolas, estado e região – outros

Gráfico II.7 – Receita bruta do grupo “outros” nos dez principais estados produtores

Quadro II.8 – Receita Bruta Anual por subgrupo de produtos pecuários, estado e região – carne de bovinos

Gráfico II.8 – Receita bruta do grupo “carne de bovinos” nos dez principais estados produtores

Quadro II.9 – Receita Bruta Anual por grupo de produtos agrícolas, estado e região – carne de frango

Gráfico II.9 – Receita bruta do grupo “carne de frango” nos dez principais estados produtores

Quadro II.10 – Receita Bruta Anual por grupo de produtos agrícolas, estado e região – carne de suíno

Gráfico II.10 – Receita bruta do grupo “carne de suíno” nos dez principais estados produtores

Quadro II.11 – Receita Bruta Anual por grupo de produtos agrícolas, estado e região – leite de vaca

Gráfico II.11 – Receita bruta do grupo “leite de vaca” nos dez principais estados produtores

Quadro II.12 – Receita Bruta Anual por grupo de produtos agrícolas, estado e região – ovo de galinha

Gráfico II.12 – Receita bruta do grupo “ovos de galinha” nos dez principais estados produtores

Quadro II.13 – Receita Bruta Anual por grupo de produtos agrícolas, estado e região – todos os produtos agrícolas

Gráfico II.13 – Receita bruta do grupo “todos os produtos agrícolas” nos dez principais estados produtores

Quadro II.14 – Receita Bruta Anual por grupo de produtos agrícolas, estado e região – todos os produtos pecuários

Gráfico II.14 – Receita bruta do grupo “todos os produtos pecuários” nos dez principais estados produtores



## Quadro II.1 - Receita bruta anual por natureza de atividade, região e estado - 2013

Região/Estado	Pecuária		Agrícola		Agropecuária		Participação relativa	
	Valor (R\$ mil)	Participação do estado (%)	Valor (R\$ mil)	Participação do estado (%)	Valor (R\$ mil)	Participação do estado (%)	Pecuária (%)	Agrícola (%)
<b>Região Norte</b>	<b>14.672.918,29</b>	<b>9,0%</b>	<b>12.403.745,74</b>	<b>5,4%</b>	<b>27.076.664,03</b>	<b>6,9%</b>	<b>54,2%</b>	<b>45,8%</b>
Acre	664.220,67	0,4%	1.368.136,62	0,6%	2.032.357,29	0,5%	32,7%	67,3%
Amapá	59.681,04	0,0%	208.014,74	0,1%	267.695,78	0,1%	22,3%	77,7%
Amazonas	723.617,90	0,4%	1.356.499,23	0,6%	2.080.117,13	0,5%	34,8%	65,2%
Pará	5.637.652,10	3,5%	5.015.150,59	2,2%	10.652.802,69	2,7%	52,9%	47,1%
Rondônia	4.853.700,65	3,0%	1.626.918,63	0,7%	6.480.619,28	1,7%	74,9%	25,1%
Roraima	176.683,93	0,1%	274.547,57	0,1%	451.231,50	0,1%	39,2%	60,8%
Tocantins	2.557.362,00	1,6%	2.554.478,37	1,1%	5.111.840,37	1,3%	50,0%	50,0%
<b>Região Nordeste</b>	<b>12.356.441,968</b>	<b>7,6%</b>	<b>27.266.122,496</b>	<b>16,7%</b>	<b>39.622.564,464</b>	<b>10,1%</b>	<b>31,2%</b>	<b>68,8%</b>
Alagoas	654.911,36	0,4%	1.965.795,12	0,9%	2.620.706,48	0,7%	25,0%	75,0%
Bahia	4.176.524,22	2,6%	11.419.047,15	5,0%	15.595.571,37	4,0%	26,8%	73,2%
Ceará	1.508.969,38	0,9%	1.417.790,17	0,6%	2.926.759,55	0,7%	51,6%	48,4%
Maranhão	1.468.227,12	0,9%	4.486.269,43	2,0%	5.954.496,56	1,5%	24,7%	75,3%
Paraíba	595.100,69	0,4%	1.456.720,61	0,6%	2.051.821,30	0,5%	29,0%	71,0%
Pernambuco	2.056.620,82	1,3%	2.831.003,74	1,2%	4.887.624,56	1,2%	42,1%	57,9%
Piauí	751.941,43	0,5%	1.536.406,49	0,7%	2.288.347,91	0,6%	32,9%	67,1%
Rio Grande do Norte	537.584,57	0,3%	651.859,47	0,3%	1.189.444,03	0,3%	45,2%	54,8%
Sergipe	606.562,39	0,4%	1.501.230,32	0,7%	2.107.792,71	0,5%	28,8%	71,2%
<b>Região Centro-Oeste</b>	<b>41.774.323,65</b>	<b>25,7%</b>	<b>59.477.294,34</b>	<b>36,5%</b>	<b>101.251.617,99</b>	<b>25,8%</b>	<b>41,3%</b>	<b>58,7%</b>
Distrito Federal	1.034.348,51	0,6%	611.790,64	0,3%	1.646.139,15	0,4%	62,8%	37,2%
Goiás	14.815.348,10	9,1%	18.614.054,57	8,1%	33.429.402,67	8,5%	44,3%	55,7%
Mato Grosso	15.559.382,78	9,6%	29.748.247,70	13,0%	45.307.630,48	11,5%	34,3%	65,7%
Mato Grosso do Sul	10.365.244,26	6,4%	10.503.201,43	4,6%	20.868.445,69	5,3%	49,7%	50,3%
<b>Região Sudeste</b>	<b>41.749.295,05</b>	<b>25,6%</b>	<b>62.878.308,74</b>	<b>27,4%</b>	<b>104.627.603,78</b>	<b>26,7%</b>	<b>39,9%</b>	<b>60,1%</b>
Espirito Santo	1.747.264,50	1,1%	3.809.412,43	1,7%	5.556.676,93	1,4%	31,4%	68,6%
Minas Gerais	21.510.066,59	13,2%	23.154.882,59	10,1%	44.664.949,18	11,4%	48,2%	51,8%
Rio de Janeiro	1.196.498,88	0,7%	927.789,17	0,4%	2.124.288,04	0,5%	56,3%	43,7%
São Paulo	17.295.465,08	10,6%	34.986.224,55	15,2%	52.281.689,63	13,3%	33,1%	66,9%
<b>Região Sul</b>	<b>52.265.089,87</b>	<b>32,1%</b>	<b>67.506.444,81</b>	<b>29,4%</b>	<b>119.771.534,68</b>	<b>30,5%</b>	<b>43,6%</b>	<b>56,4%</b>
Paraná	23.091.210,54	14,2%	32.192.424,85	14,0%	55.283.635,38	14,1%	41,8%	58,2%
Rio Grande do Sul	16.553.130,78	10,2%	27.052.736,92	11,8%	43.605.867,70	11,1%	38,0%	62,0%
Santa Catarina	12.620.748,55	7,8%	8.261.283,04	3,6%	20.882.031,59	5,3%	60,4%	39,6%
<b>Brasil</b>	<b>162.818.068,82</b>	<b>100,0%</b>	<b>229.531.916,12</b>	<b>100,0%</b>	<b>392.349.984,94</b>	<b>100,0%</b>	<b>41,5%</b>	<b>58,5%</b>

Fonte: Conab - Suinf

### Quadro II.1a - Receita bruta anual por natureza de atividade, região e estado - por ordem de participação - 2013

Estados		Pecuária	Agrícola	Agropecuária
1	Paraná	23.091.210,54	32.192.424,85	55.283.635,38
2	São Paulo	17.295.465,08	34.986.224,55	52.281.689,63
3	Mato Grosso	15.559.382,78	29.748.247,70	45.307.630,48
4	Minas Gerais	21.510.066,59	23.154.882,59	44.664.949,18
5	Rio Grande do Sul	16.553.130,78	27.052.736,92	43.605.867,70
6	Goiás	14.815.348,10	18.614.054,57	33.429.402,67
7	Santa Catarina	12.620.748,55	8.261.283,04	20.882.031,59
8	Mato Grosso do Sul	10.365.244,26	10.503.201,43	20.868.445,69
9	Bahia	4.176.524,22	11.419.047,15	15.595.571,37
10	Pará	5.637.652,10	5.015.150,59	10.652.802,69
11	Rondônia	4.853.700,65	1.626.918,63	6.480.619,28
12	Maranhão	1.468.227,12	4.486.269,43	5.954.496,56
13	Espirito Santo	1.747.264,50	3.809.412,43	5.556.676,93
14	Tocantins	2.557.362,00	2.554.478,37	5.111.840,37
15	Pernambuco	2.056.620,82	2.831.003,74	4.887.624,56
16	Ceará	1.508.969,38	1.417.790,17	2.926.759,55
17	Alagoas	654.911,36	1.965.795,12	2.620.706,48
18	Piauí	751.941,43	1.536.406,49	2.288.347,91
19	Rio de Janeiro	1.196.498,88	927.789,17	2.124.288,04
20	Sergipe	606.562,39	1.501.230,32	2.107.792,71
21	Amazonas	723.617,90	1.356.499,23	2.080.117,13
22	Paraíba	595.100,69	1.456.720,61	2.051.821,30
23	Acre	664.220,67	1.368.136,62	2.032.357,29
24	Distrito Federal	1.034.348,51	611.790,64	1.646.139,15
25	Rio Grande do Norte	537.584,57	651.859,47	1.189.444,03
26	Roraima	176.683,93	274.547,57	451.231,50
27	Amapá	59.681,04	208.014,74	267.695,78
<b>Brasil</b>		<b>162.818.068,82</b>	<b>229.531.916,12</b>	<b>392.349.984,94</b>

Fonte: Conab - Suinf

### Gráfico II.1 - Receita bruta da agropecuária brasileira em todos os estados produtores - 2013

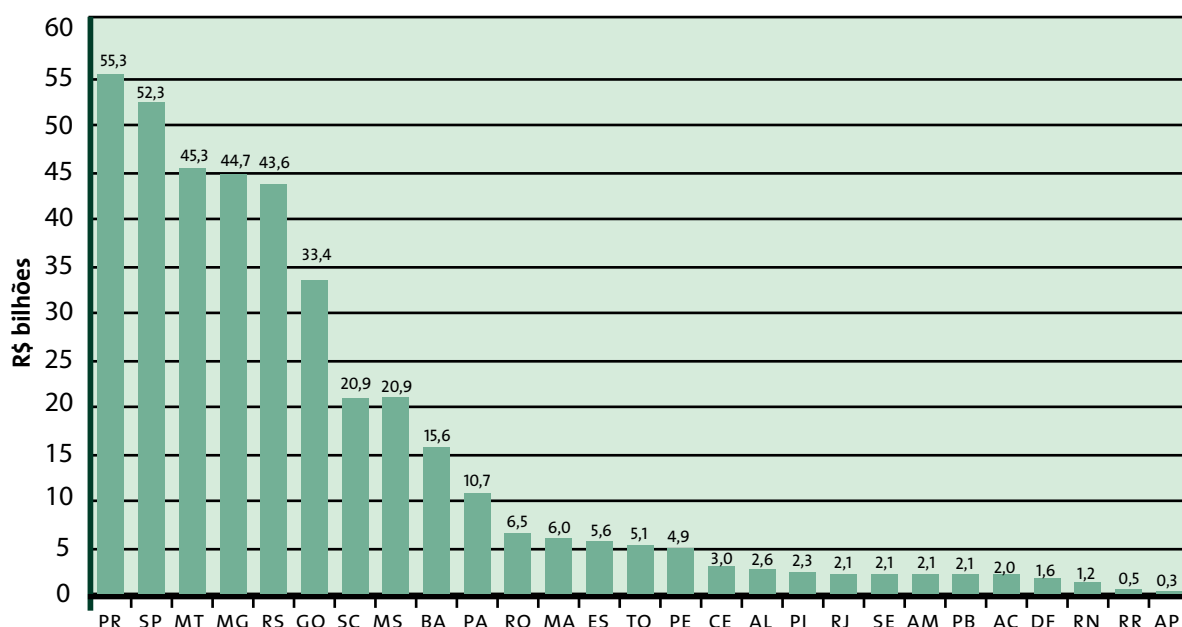

Fonte: Conab - Suinf



## Quadro II.2 - Receita bruta anual por grupo de produtos agrícolas, estado, região e ordem de participação - oleaginosas/leguminosas - 2013

Região/Estado	Valor (R\$ mil)	Participação (%)	Posição	Região/Estado	Valor (R\$ mil)	Participação (%)
<b>Região Norte</b>	<b>2.747.431,03</b>	<b>3,4%</b>	1	Mato Grosso	20.200.575,78	25,2%
Acre	25.787,20	0,0%	2	Paraná	16.831.906,19	21,0%
Amapá	2.538,69	0,0%	3	Rio Grande do Sul	12.238.817,54	15,2%
Amazonas	17.830,55	0,0%	4	Goiás	7.920.443,79	9,9%
Pará	623.395,60	0,8%	5	Mato Grosso do Sul	5.149.365,14	6,4%
Rondônia	545.484,41	0,7%	6	Minas Gerais	4.288.157,40	5,3%
Roraima	42.838,72	0,1%	7	Bahia	2.983.207,94	3,7%
Tocantins	1.489.555,86	1,9%	8	São Paulo	2.813.803,67	3,5%
<b>Região Nordeste</b>	<b>5.965.355,72</b>	<b>7,4%</b>	9	Santa Catarina	1.823.874,95	2,3%
Alagoas	49.727,22	0,1%	10	Maranhão	1.575.069,49	2,0%
Bahia	2.983.207,94	3,7%	11	Tocantins	1.489.555,86	1,9%
Ceará	175.539,42	0,2%	12	Piauí	842.330,91	1,0%
Maranhão	1.575.069,49	2,0%	13	Pará	623.395,60	0,8%
Paraíba	64.688,98	0,1%	14	Rondônia	545.484,41	0,7%
Pernambuco	221.265,23	0,3%	15	Distrito Federal	243.866,59	0,3%
Piauí	842.330,91	1,0%	16	Pernambuco	221.265,23	0,3%
Rio Grande do Norte	9.323,33	0,0%	17	Ceará	175.539,42	0,2%
Sergipe	44.203,20	0,1%	18	Paraíba	64.688,98	0,1%
<b>Região Centro-Oeste</b>	<b>33.514.251,31</b>	<b>41,8%</b>	19	Alagoas	49.727,22	0,1%
Distrito Federal	243.866,59	0,3%	20	Sergipe	44.203,20	0,1%
Goiás	7.920.443,79	9,9%	21	Roraima	42.838,72	0,1%
Mato Grosso	20.200.575,78	25,2%	22	Espirito Santo	40.921,17	0,1%
Mato Grosso do Sul	5.149.365,14	6,4%	23	Acre	25.787,20	0,03%
<b>Região Sudeste</b>	<b>7.150.617,24</b>	<b>8,9%</b>	24	Amazonas	17.830,55	0,02%
Espirito Santo	40.921,17	0,1%	25	Rio Grande do Norte	9.323,33	0,01%
Minas Gerais	4.288.157,40	5,3%	26	Rio de Janeiro	7.735,00	0,01%
Rio de Janeiro	7.735,00	0,01%	27	Amapá	2.538,69	0,003%
São Paulo	2.813.803,67	3,5%				
<b>Região Sul</b>	<b>30.894.598,68</b>	<b>38,5%</b>				
Paraná	16.831.906,19	21,0%				
Rio Grande do Sul	12.238.817,54	15,2%				
Santa Catarina	1.823.874,95	2,3%				
<b>Brasil</b>	<b>80.272.253,98</b>	<b>100,0%</b>		<b>Brasil</b>	<b>80.272.253,98</b>	<b>100,0%</b>

Fonte: Conab - Suinf

Oleaginosas: Amendoim, canola, feijão, girassol, mamona e soja

## Gráfico II.2 - Receita bruta do grupo "oleaginosas/leguminosas" nos dez principais estados produtores - 2013

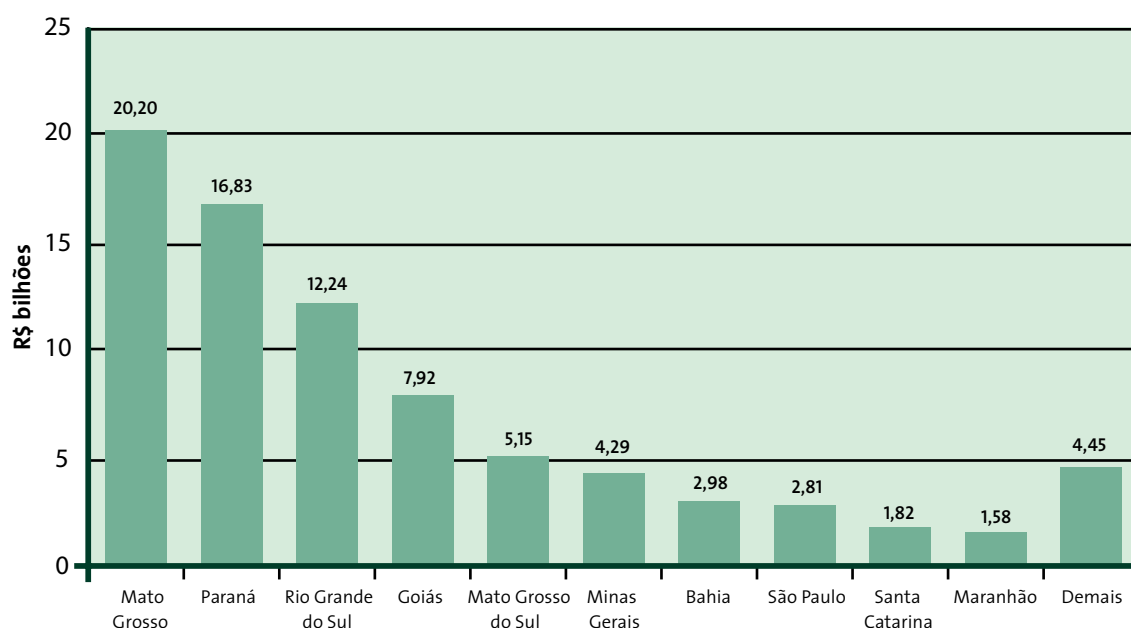

Fonte: Conab - Suinf

### Quadro II.3 - Receita bruta anual por grupo de produtos agrícolas, estado, região e ordem de participação - cereais - 2013

Região/Estado	Valor (R\$ mil)	Participação (%)	Posição	Região/Estado	Valor (R\$ milhões)	Participação (%)
<b>Região Norte</b>	<b>1.597.031,63</b>	<b>4,0%</b>				
Acre	79.352,32	0,2%	1	Rio Grande do Sul	8.688.178,74	21,9%
Amapá	2.901,70	0,01%	2	Paraná	7.791.179,90	19,6%
Amazonas	25.144,32	0,06%	3	Mato Grosso	5.028.791,08	12,7%
Pará	477.894,67	1,2%	4	Minas Gerais	3.176.925,42	8,0%
Rondônia	276.056,20	0,7%	5	Goiás	2.852.572,84	7,2%
Roraima	80.125,50	0,2%	6	Mato Grosso do Sul	2.402.822,25	6,0%
Tocantins	655.556,93	1,7%	7	São Paulo	2.343.238,52	5,9%
<b>Região Nordeste</b>	<b>3.490.289,47</b>	<b>8,8%</b>	8	Santa Catarina	2.081.185,95	5,2%
Alagoas	24.490,20	0,06%	9	Maranhão	1.431.630,21	3,6%
Bahia	1.093.559,54	2,8%	10	Bahia	1.093.559,54	2,8%
Ceará	90.047,74	0,2%	11	Tocantins	655.556,93	1,7%
Maranhão	1.431.630,21	3,6%	12	Pará	477.894,67	1,2%
Paraíba	20.554,52	0,05%	13	Sergipe	454.984,26	1,1%
Pernambuco	21.912,17	0,06%	14	Piauí	345.260,95	0,9%
Piauí	345.260,95	0,9%	15	Rondônia	276.056,20	0,7%
Rio Grande do Norte	7.849,88	0,02%	16	Distrito Federal	220.128,25	0,6%
Sergipe	454.984,26	1,2%	17	Ceará	90.047,74	0,2%
<b>Região Centro-Oeste</b>	<b>10.504.314,41</b>	<b>26,45%</b>	18	Roraima	80.125,50	0,2%
Distrito Federal	220.128,25	0,6%	19	Acre	79.352,32	0,2%
Goiás	2.852.572,84	7,2%	20	Espírito Santo	35.450,31	0,1%
Mato Grosso	5.028.791,08	12,7%	21	Amazonas	25.144,32	0,1%
Mato Grosso do Sul	2.402.822,25	6,1%	22	Alagoas	24.490,20	0,1%
<b>Região Sudeste</b>	<b>5.566.652,61</b>	<b>14,0%</b>	23	Pernambuco	21.912,17	0,1%
Espírito Santo	35.450,31	0,1%	24	Paraíba	20.554,52	0,1%
Minas Gerais	3.176.925,42	8,0%	25	Rio de Janeiro	11.038,36	0,03%
Rio de Janeiro	11.038,36	0,03%	26	Rio Grande do Norte	7.849,88	0,02%
São Paulo	2.343.238,52	5,9%	27	Amapá	2.901,70	0,01%
<b>Região Sul</b>	<b>18.560.544,59</b>	<b>46,7%</b>	<b>Brasil</b>	<b>39.718.832,71</b>	<b>100,0%</b>	
Paraná	7.791.179,90	19,6%				
Rio Grande do Sul	8.688.178,74	21,9%				
Santa Catarina	2.081.185,95	5,2%				
<b>Brasil</b>	<b>39.718.832,71</b>	<b>100,0%</b>				

Fonte: Conab - Suinf  
Cereais: Arroz, aveia, centeio, cevada, milho, sorgo, trigo e triticale

### Gráfico II.3 - Receita bruta do grupo “cereais” nos dez principais estados produtores - 2013

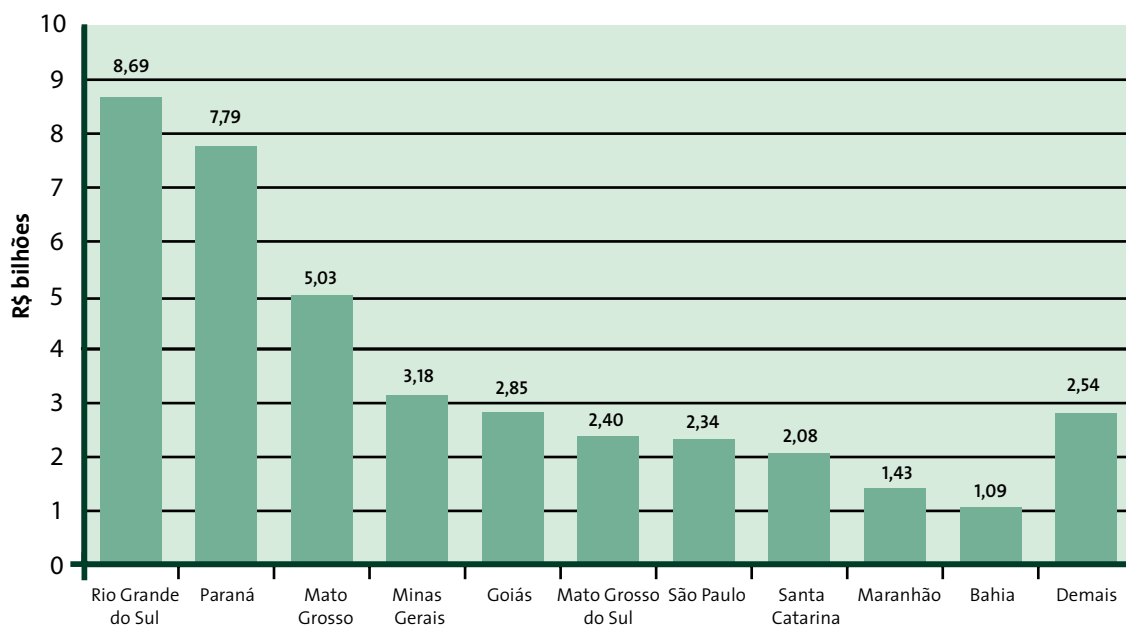

Fonte: Conab - Suinf

## Quadro II.4 - Receita bruta anual por grupo de produtos agrícolas, estado, região e ordem de participação - fibras - 2013

Região/Estado	Valor (R\$ mil)	Participação (%)	Posição	Região/Estado	Valor (R\$ mil)	Participação (%)
<b>Região Norte</b>	<b>49.945,42</b>	<b>0,8%</b>	1	Mato Grosso	3.140.304,58	52,8%
Acre	-	-	2	Bahia	1.786.967,17	30,0%
Amapá	-	-	3	Goiás	312.870,15	5,3%
Amazonas	14.023,30	0,2%	4	Mato Grosso do Sul	300.191,16	5,0%
Pará	3.230,00	0,1%	5	Minas Gerais	128.292,63	2,2%
Rondônia	-	-	6	Maranhão	117.519,58	2,0%
Roraima	-	-	7	Piauí	65.039,46	1,1%
Tocantins	32.692,13	0,5%	8	São Paulo	36.247,15	0,6%
<b>Região Nordeste</b>	<b>1.979.829,17</b>	<b>33,3%</b>	9	Tocantins	32.692,13	0,5%
Alagoas	-	0,0%	10	Amazonas	14.023,30	0,2%
Bahia	1.786.967,17	30,0%	11	Paraíba	7.246,51	0,1%
Ceará	2.175,24	0,0%	12	Paraná	3.478,88	0,1%
Maranhão	117.519,58	2,0%	13	Pará	3.230,00	0,1%
Paraíba	7.246,51	0,1%	14	Ceará	2.175,24	0,04%
Pernambuco	-	0,0%	15	Rio Grande do Norte	881,21	0,01%
Piauí	65.039,46	1,1%	<b>Brasil</b>	<b>5.951.159,14</b>	<b>100,0%</b>	
Rio Grande do Norte	881,21	0,0%				
Sergipe	-	0,0%				
<b>Região Centro-Oeste</b>	<b>3.753.365,89</b>	<b>63,1%</b>				
Distrito Federal	-	-				
Goiás	312.870,15	5,3%				
Mato Grosso	3.140.304,58	52,8%				
Mato Grosso do Sul	300.191,16	5,0%				
<b>Região Sudeste</b>	<b>164.539,78</b>	<b>2,8%</b>				
Espírito Santo	-	-				
Minas Gerais	128.292,63	2,2%				
Rio de Janeiro	-	-				
São Paulo	36.247,15	0,6%				
<b>Região Sul</b>	<b>3.478,88</b>	<b>0,1%</b>				
Paraná	3.478,88	0,1%				
Rio Grande do Sul	-	-				
Santa Catarina	-	-				
<b>Brasil</b>	<b>5.951.159,14</b>	<b>100,0%</b>				

Fonte: Conab - Suinf  
Fibras: Algodão, juta/malva e sisal

## Gráfico II.4 - Receita bruta do grupo “fibras” nos dez principais estados produtores - 2013

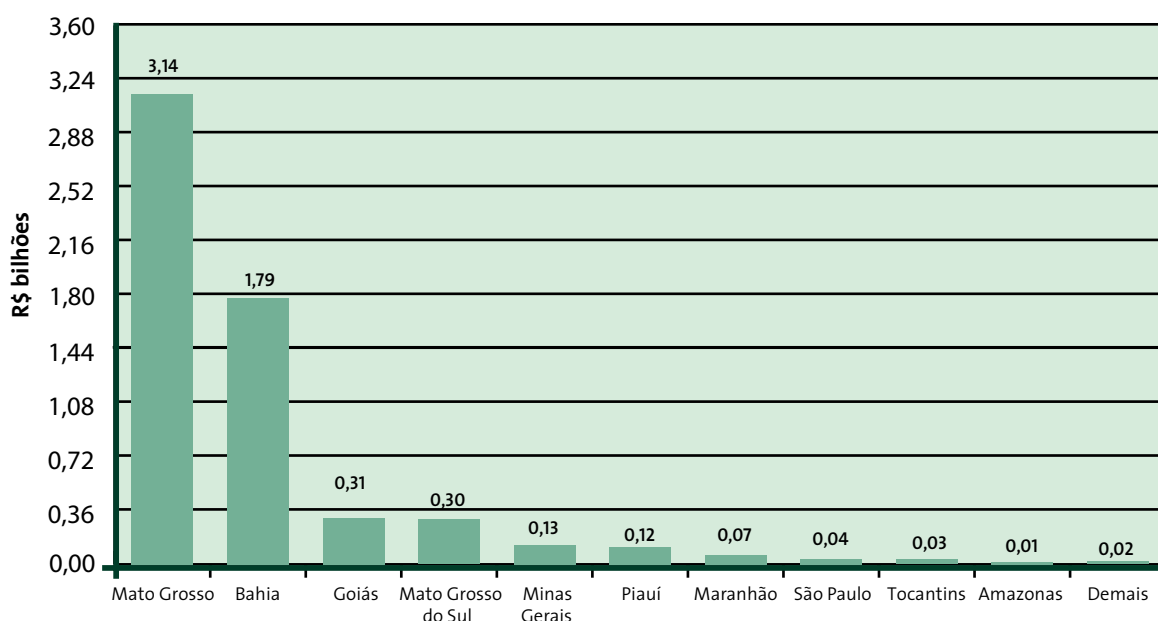

Fonte: Conab - Suinf

## Quadro II.5 - Receita bruta anual por grupo de produtos agrícolas, estado, região e ordem de participação - frutas - 2013

Região/Estado	Valor (R\$ mil)	Participação (%)	Posição	Região/Estado	Valor (R\$ mil)	Participação (%)
<b>Região Norte</b>	<b>1.991.369,42</b>	<b>11,1%</b>	1	São Paulo	3.782.696,48	21,1%
Acre	109.263,14	0,6%	2	Rio Grande do Sul	2.293.147,30	12,8%
Amapá	43.968,50	0,3%	3	Bahia	1.771.145,85	9,9%
Amazonas	132.116,69	0,7%	4	Santa Catarina	1.644.797,25	9,2%
Pará	1.411.943,25	7,9%	5	Pará	1.411.943,25	7,9%
Rondônia	100.088,33	0,6%	6	Minas Gerais	1.214.307,09	6,8%
Roraima	69.189,80	0,4%	7	Pernambuco	1.148.750,57	6,4%
Tocantins	124.799,70	0,7%	8	Paraíba	858.571,52	4,8%
<b>Região Nordeste</b>	<b>5.217.023,95</b>	<b>29,2%</b>	9	Paraná	542.067,00	3,0%
Alagoas	98.380,70	0,6%	10	Ceará	498.941,48	2,8%
Bahia	1.771.145,85	9,9%	11	Rio Grande do Norte	386.208,29	2,2%
Ceará	498.941,48	2,8%	12	Goiás	350.876,37	2,0%
Maranhão	140.892,16	0,8%	13	Rio de Janeiro	323.376,88	1,8%
Paraíba	858.571,52	4,8%	14	Espirito Santo	305.113,18	1,7%
Pernambuco	1.148.750,57	6,4%	15	Sergipe	283.200,76	1,6%
Piauí	30.932,62	0,2%	16	Mato Grosso	191.776,16	1,1%
Rio Grande do Norte	386.208,29	2,2%	17	Maranhão	140.892,16	0,8%
Sergipe	283.200,76	1,6%	18	Amazonas	132.116,69	0,7%
<b>Região Centro-Oeste</b>	<b>579.406,22</b>	<b>3,2%</b>	19	Tocantins	124.799,70	0,7%
Distrito Federal	6.422,10	0,04%	20	Acre	109.263,14	0,6%
Goiás	350.876,37	2,0%	21	Rondônia	100.088,33	0,6%
Mato Grosso	191.776,16	1,1%	22	Alagoas	98.380,70	0,5%
Mato Grosso do Sul	30.331,58	0,2%	23	Roraima	69.189,80	0,4%
<b>Região Sudeste</b>	<b>5.625.493,63</b>	<b>31,4%</b>	24	Amapá	43.968,50	0,2%
Espirito Santo	305.113,18	1,7%	25	Piauí	30.932,62	0,2%
Minas Gerais	1.214.307,09	6,8%	26	Mato Grosso do Sul	30.331,58	0,2%
Rio de Janeiro	323.376,88	1,8%	27	Distrito Federal	6.422,10	0,04%
São Paulo	3.782.696,48	21,1%		<b>Brasil</b>	<b>17.893.304,77</b>	<b>100,0%</b>
<b>Região Sul</b>	<b>4.480.011,56</b>	<b>25,0%</b>				
Paraná	542.067,00	3,0%				
Rio Grande do Sul	2.293.147,30	12,8%				
Santa Catarina	1.644.797,25	9,2%				
<b>Brasil</b>	<b>17.893.304,77</b>	<b>100,0%</b>				

Fonte: Conab - Suinf  
Frutas: Abacaxi, laranja, banana, maçã, manga e uva

## Gráfico II.5 - Receita bruta do grupo “frutas” nos dez principais estados produtores - 2013

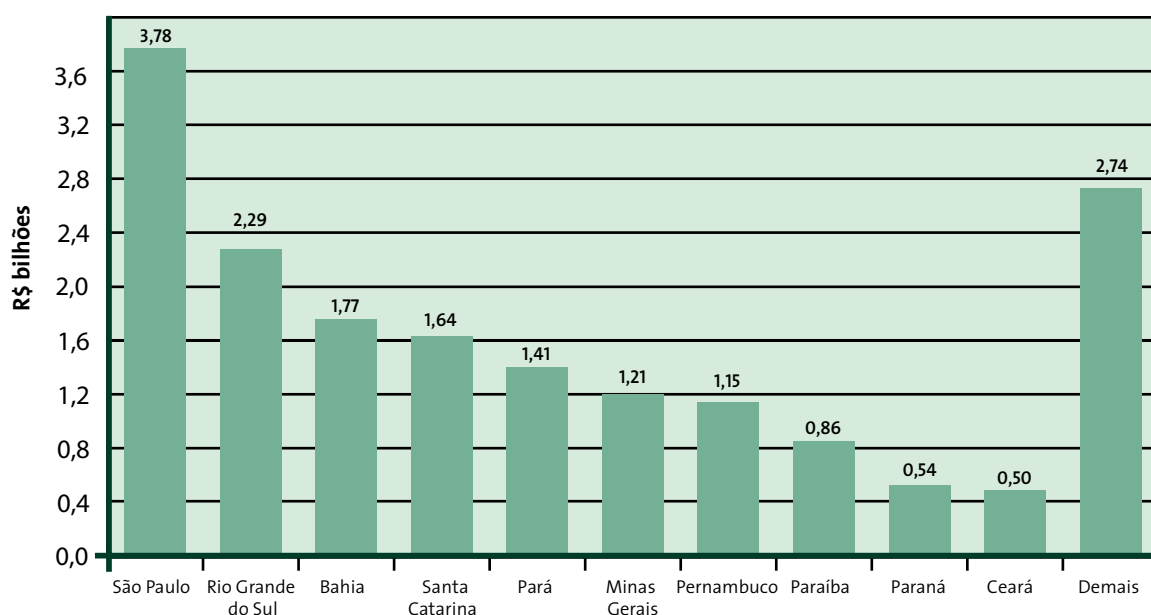

Fonte: Conab - Suinf

## Quadro II.6 - Receita bruta anual por grupo de produtos agrícolas, estado, região e ordem de participação - hortícolas - 2013

Região/Estado	Valor (R\$ mil)	Participação (%)	Posição	Região/Estado	Valor (R\$ mil)	Participação (%)
<b>Região Norte</b>	<b>7.673,62</b>	<b>0,06%</b>	1	Goiás	3.205.796,47	23,5%
Acre	-	-	2	Minas Gerais	2.486.304,02	18,2%
Amapá	-	-	3	São Paulo	2.228.815,28	16,3%
Amazonas	-	-	4	Paraná	1.592.182,43	11,7%
Pará	-	-	5	Santa Catarina	1.193.365,97	8,7%
Rondônia	-	-	6	Rio Grande do Sul	983.058,56	7,2%
Roraima	7.673,62	0,06%	7	Bahia	823.592,72	6,0%
Tocantins	-	-	8	Espirito Santo	304.684,76	2,2%
<b>Região Nordeste</b>	<b>1.317.437,86</b>	<b>9,7%</b>	9	Ceará	234.532,72	1,7%
Alagoas	-	-	10	Pernambuco	214.383,48	1,6%
Bahia	823.592,72	6,0%	11	Rio de Janeiro	193.195,50	1,4%
Ceará	234.532,72	1,7%	12	Distrito Federal	123.223,13	0,9%
Maranhão	7.501,57	0,1%	13	Paraíba	20.883,85	0,2%
Paraíba	20.883,85	0,2%	14	Roraima	7.673,62	0,1%
Pernambuco	214.383,48	1,6%	15	Maranhão	7.501,57	0,1%
Piauí	6.583,04	0,0%	16	Mato Grosso	6.932,28	0,1%
Rio Grande do Norte	3.118,46	0,0%	17	Sergipe	6.842,02	0,1%
Sergipe	6.842,02	0,1%	18	Piauí	6.583,04	0,05%
<b>Região Centro-Oeste</b>	<b>3.338.725,08</b>	<b>24,5%</b>	19	Rio Grande do Norte	3.118,46	0,02%
Distrito Federal	123.223,13	0,9%	20	Mato Grosso do Sul	2.773,21	0,02%
Goiás	3.205.796,47	23,5%	<b>Brasil</b>	<b>13.645.443,08</b>	<b>100,0%</b>	
Mato Grosso	6.932,28	0,1%				
Mato Grosso do Sul	2.773,21	0,02%				
<b>Região Sudeste</b>	<b>5.212.999,56</b>	<b>38,2%</b>				
Espirito Santo	304.684,76	2,2%				
Minas Gerais	2.486.304,02	18,2%				
Rio de Janeiro	193.195,50	1,4%				
São Paulo	2.228.815,28	16,3%				
<b>Região Sul</b>	<b>3.768.606,96</b>	<b>27,6%</b>				
Paraná	1.592.182,43	11,7%				
Rio Grande do Sul	983.058,56	7,2%				
Santa Catarina	1.193.365,97	8,7%				
<b>Brasil</b>	<b>13.645.443,08</b>	<b>100,0%</b>				

Fonte: Conab - Suinf  
Hortícolas: Alho, batata, cebola e tomate

## Gráfico II.6 - Receita bruta do grupo "hortícolas" nos dez principais estados produtores - 2013

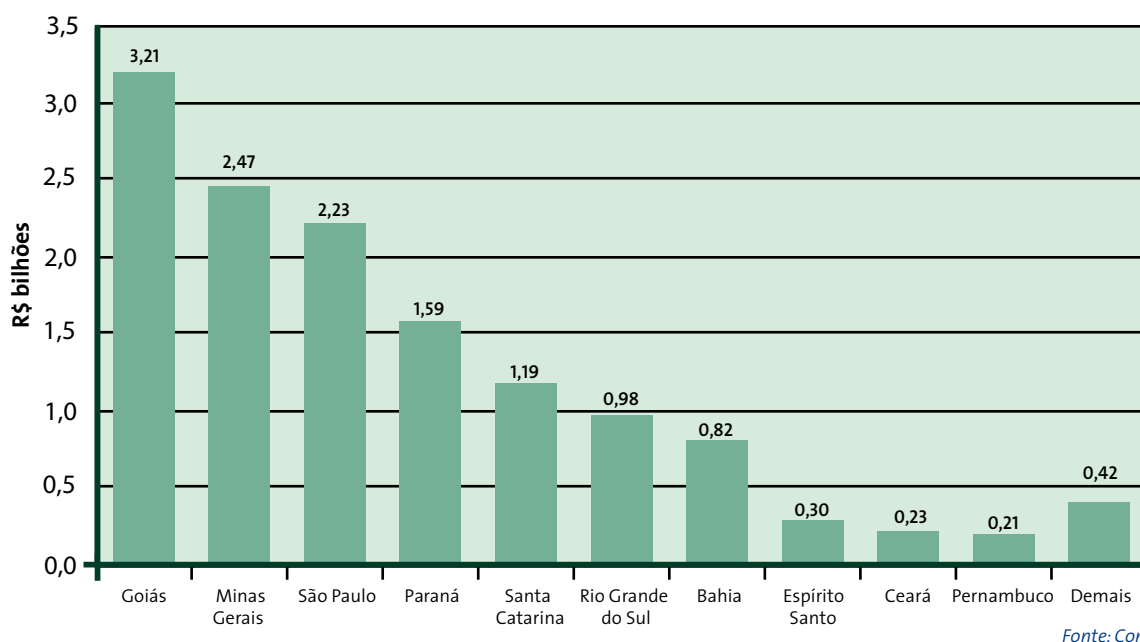

## Quadro II.7 - Receita bruta anual por grupo de produtos agrícolas, estado, região e ordem de participação - outros - 2013

Região/Estado	Valor (R\$ mil)	Participação (%)	Posição	Região/Estado	Valor (R\$ mil)	Participação (%)
<b>Região Norte</b>	<b>6.010.294,62</b>	<b>8,3%</b>	1	São Paulo	23.781.423,44	33,0%
Acre	1.153.733,96	1,6%	2	Minas Gerais	11.860.896,04	16,5%
Amapá	158.605,86	0,2%	3	Paraná	5.431.610,44	7,5%
Amazonas	1.167.384,36	1,6%	4	Goiás	3.971.494,95	5,5%
Pará	2.498.687,08	3,5%	5	Espírito Santo	3.123.243,01	4,3%
Rondônia	705.289,68	1,0%	6	Bahia	2.960.573,92	4,1%
Roraima	74.719,92	0,1%	7	Rio Grande do Sul	2.849.534,78	4,0%
Tocantins	251.873,76	0,3%	8	Mato Grosso do Sul	2.617.718,09	3,6%
<b>Região Nordeste</b>	<b>9.296.186,34</b>	<b>12,9%</b>	9	Pará	2.498.687,08	3,5%
Alagoas	1.793.197,00	2,5%	10	Alagoas	1.793.197,00	2,5%
Bahia	2.960.573,92	4,1%	11	Santa Catarina	1.518.058,91	2,1%
Ceará	416.553,56	0,6%	12	Pernambuco	1.224.692,30	1,7%
Maranhão	1.213.656,43	1,7%	13	Amazonas	1.167.384,36	1,6%
Paraíba	484.775,23	0,7%	14	Mato Grosso	1.179.867,82	1,6%
Pernambuco	1.224.692,30	1,7%	15	Acre	1.153.733,96	1,6%
Piauí	246.259,51	0,3%	16	Maranhão	1.213.656,43	1,7%
Rio Grande do Norte	244.478,30	0,3%	17	Sergipe	712.000,08	1,0%
Sergipe	712.000,08	1,0%	18	Rondônia	705.289,68	1,0%
<b>Região Centro-Oeste</b>	<b>7.787.231,43</b>	<b>10,8%</b>	19	Paraíba	484.775,23	0,7%
Distrito Federal	18.150,58	0,03%	20	Ceará	416.553,56	0,6%
Goiás	3.971.494,95	5,5%	21	Rio de Janeiro	392.443,42	0,5%
Mato Grosso	1.179.867,82	1,6%	22	Tocantins	251.873,76	0,3%
Mato Grosso do Sul	2.617.718,09	3,6%	23	Rio Grande do Norte	244.478,30	0,3%
<b>Região Sudeste</b>	<b>39.158.005,91</b>	<b>54,3%</b>	24	Piauí	246.259,51	0,3%
Espírito Santo	3.123.243,01	4,3%	25	Amapá	158.605,86	0,2%
Minas Gerais	11.860.896,04	16,5%	26	Roraima	74.719,92	0,1%
Rio de Janeiro	392.443,42	0,5%	27	Distrito Federal	18.150,58	0,03%
São Paulo	23.781.423,44	33,0%		<b>Brasil</b>	<b>72.050.922,44</b>	<b>100,0%</b>
<b>Região Sul</b>	<b>9.799.204,14</b>	<b>13,6%</b>				
Paraná	5.431.610,44	7,5%				
Rio Grande do Sul	2.849.534,78	4,0%				
Santa Catarina	1.518.058,91	2,1%				
<b>Brasil</b>	<b>72.050.922,44</b>	<b>100,0%</b>				

Fonte: Conab - Suinif  
Outros: Cacau, café, cana-de-açúcar, castanha de caju, cera de carnaúba, coco, fumo e mandioca

## Gráfico II.7 - Receita bruta do grupo “outros” nos dez principais estados produtores - 2013

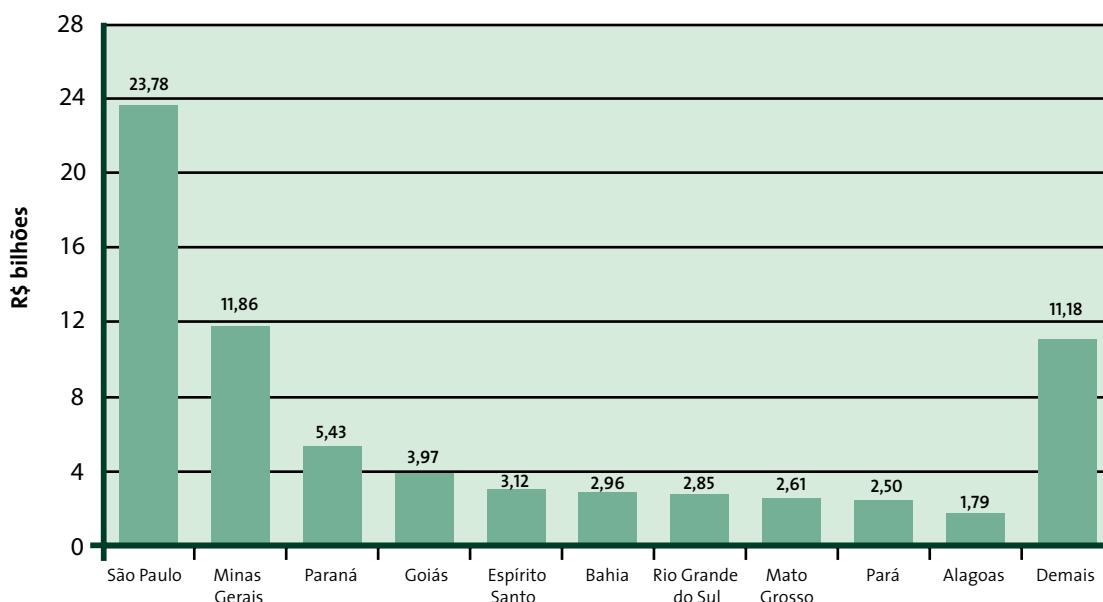

Fonte: Conab - Suinif

## Quadro II.8 - Receita bruta anual por subgrupo de produtos pecuários, estado, região e ordem de participação - carne de bovinos - 2013

Região/Estado	Valor (R\$ mil)	Participação (%)	Posição	Região/Estado	Valor (R\$ mil)	Participação (%)
<b>Região Norte</b>	<b>11.867.681,26</b>	<b>19,2%</b>	1	Mato Grosso	11.326.259,14	18,3%
Acre	539.453,56	0,9%	2	São Paulo	8.030.872,50	13,0%
Amapá	37.060,55	0,0%	3	Mato Grosso do Sul	7.806.314,06	12,6%
Amazonas	362.730,00	0,6%	4	Goiás	6.240.039,80	10,1%
Pará	4.610.927,06	7,4%	5	Minas Gerais	5.395.345,58	8,7%
Rondônia	4.050.960,80	6,5%	6	Pará	4.610.927,06	7,4%
Roraima	127.630,65	0,2%	7	Rondônia	4.050.960,80	6,5%
Tocantins	2.138.918,64	3,5%	8	Rio Grande do Sul	3.277.256,49	5,3%
<b>Região nordeste</b>	<b>3.516.218,54</b>	<b>5,7%</b>	9	Paraná	2.729.164,54	4,4%
Alagoas	222.260,72	0,4%	10	Tocantins	2.138.918,64	3,5%
Bahia	1.449.504,63	2,3%	11	Bahia	1.449.504,63	2,3%
Ceará	250.862,44	0,4%	12	Maranhão	782.256,38	1,3%
Maranhão	782.256,38	1,3%	13	Santa Catarina	709.947,29	1,1%
Paraíba	83.640,21	0,1%	14	Espirito Santo	573.214,24	0,9%
Pernambuco	348.048,98	0,6%	15	Acre	539.453,56	0,9%
Piauí	186.514,79	0,3%	16	Amazonas	362.730,00	0,6%
Rio Grande do Norte	120.581,34	0,2%	17	Pernambuco	348.048,98	0,6%
Sergipe	72.549,04	0,1%	18	Rio de Janeiro	307.199,84	0,5%
<b>Região Centro-Oeste</b>	<b>25.488.668,24</b>	<b>41,2%</b>	19	Ceará	250.862,44	0,4%
Distrito Federal	116.055,24	0,2%	20	Alagoas	222.260,72	0,4%
Goiás	6.240.039,80	10,1%	21	Piauí	186.514,79	0,3%
Mato Grosso	11.326.259,14	18,3%	22	Roraima	127.630,65	0,2%
Mato Grosso do Sul	7.806.314,06	12,6%	23	Rio Grande do Norte	120.581,34	0,2%
<b>Região Sudeste</b>	<b>14.306.632,17</b>	<b>23,1%</b>	24	Distrito Federal	116.055,24	0,2%
Espirito Santo	573.214,24	0,9%	25	Sergipe	72.549,04	0,1%
Minas Gerais	5.395.345,58	8,7%	26	Paraíba	83.640,21	0,1%
Rio de Janeiro	307.199,84	0,5%	27	Amapá	37.060,55	0,06%
São Paulo	8.030.872,50	13,0%		<b>Brasil</b>	<b>61.895.568,53</b>	<b>100,0%</b>
<b>Região Sul</b>	<b>6.716.368,33</b>	<b>10,9%</b>				
Paraná	2.729.164,54	4,4%				
Rio Grande do Sul	3.277.256,49	5,3%				
Santa Catarina	709.947,29	1,1%				
<b>Brasil</b>	<b>61.895.568,53</b>	<b>100,0%</b>				

Fonte: Conab - Suinf

## Gráfico II.8 - Receita bruta do subgrupo “carne de bovinos” nos dez principais estados produtores - 2013

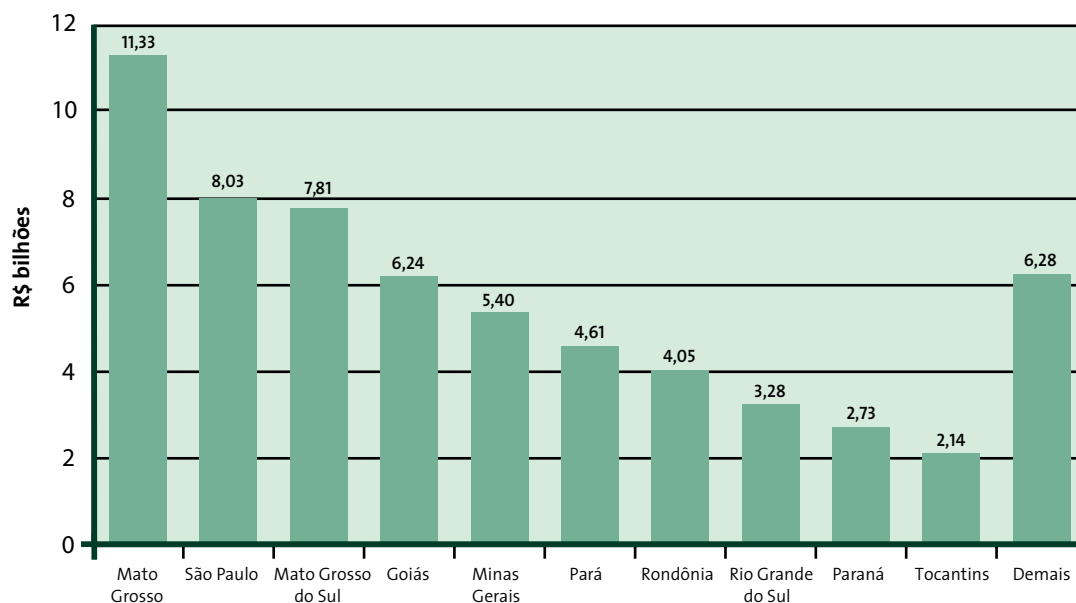

Fonte: Conab - Suinf

## Quadro II.9 - Receita bruta anual por subgrupo de produtos pecuários, estado, região e ordem de participação - carne de frango - 2013

Região/Estado	Valor (R\$ mil)	Participação (%)	Posição	Região/Estado	Valor (R\$ mil)	Participação (%)
<b>Região Norte</b>	<b>749.300,27</b>	<b>1,6%</b>	1	Paraná	12.827.499,25	29,9%
Acre	-	-	2	Santa Catarina	5.656.640,85	13,2%
Amapá	-	-	3	Rio Grande do Sul	5.435.000,46	12,7%
Amazonas	-	-	4	São Paulo	4.952.447,94	11,6%
Pará	521.888,83	1,2%	5	Minas Gerais	3.470.640,35	8,1%
Rondônia	81.113,80	0,0%	6	Goiás	3.050.780,03	7,1%
Roraima	-	-	7	Mato Grosso	2.174.019,67	5,1%
Tocantins	146.297,65	0,3%	8	Mato Grosso do Sul	1.369.921,91	3,2%
<b>Região Nordeste</b>	<b>1.872.137,23</b>	<b>4,4%</b>	9	Bahia	854.036,28	2,0%
Alagoas	13.045,28	0,03%	10	Distrito Federal	757.481,03	1,8%
Bahia	854.036,28	2,0%	11	Pará	521.888,83	1,2%
Ceará	106.203,62	0,3%	12	Pernambuco	519.697,72	1,2%
Maranhão	1.219,15	0,0%	13	Rio de Janeiro	310.422,21	0,7%
Paraíba	219.425,65	0,5%	14	Espírito Santo	226.369,92	0,5%
Pernambuco	519.697,72	1,2%	15	Paraíba	219.425,65	0,5%
Piauí	91.695,49	0,2%	16	Tocantins	146.297,65	0,3%
Rio Grande do Norte	54.823,63	0,0%	17	Ceará	106.203,62	0,2%
Sergipe	11.990,41	0,03%	18	Piauí	91.695,49	0,2%
<b>Região Centro-Oeste</b>	<b>7.352.202,64</b>	<b>17,2%</b>	19	Rondônia	81.113,80	0,2%
Distrito Federal	757.481,03	0,02%	20	Rio Grande do Norte	54.823,63	0,1%
Goiás	3.050.780,03	7,1%	21	Alagoas	13.045,28	0,0%
Mato Grosso	2.174.019,67	5,1%	22	Sergipe	11.990,41	0,03%
Mato Grosso do Sul	1.369.921,91	3,2%	23	Maranhão	1.219,15	0,03%
<b>Região Sudeste</b>	<b>8.959.880,43</b>	<b>20,9%</b>	<b>Brasil</b>	<b>42.852.661,13</b>	<b>100,0%</b>	
Espírito Santo	226.369,92	0,5%				
Minas Gerais	3.470.640,35	8,1%				
Rio de Janeiro	310.422,21	0,7%				
São Paulo	4.952.447,94	11,6%				
<b>Região Sul</b>	<b>23.919.140,55</b>	<b>55,8%</b>				
Paraná	12.827.499,25	29,9%				
Rio Grande do Sul	5.435.000,46	12,7%				
Santa Catarina	5.656.640,85	13,2%				

Fonte: Conab - Suinf

## Gráfico II.9 - Receita bruta do subgrupo “carne de frango” nos dez principais estados produtores - 2013

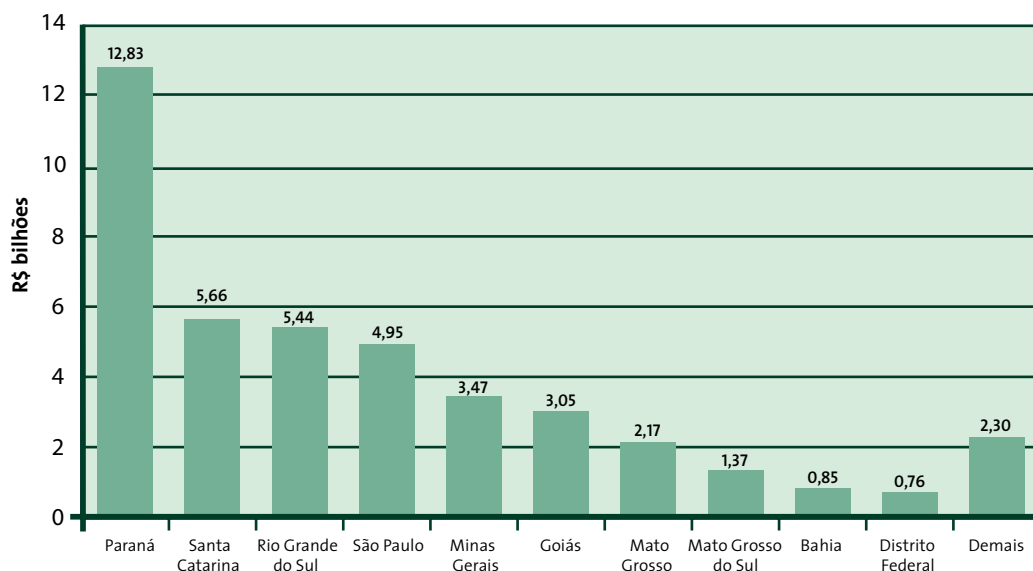

Fonte: Conab - Suinf



## Quadro II.10 - Receita bruta anual por subgrupo de produtos pecuários, estado, região e ordem de participação - carne de suínos - 2013

Região/Estado	Valor (R\$ mil)	Participação (%)	Posição	Região/Estado	Valor (R\$ mil)	Participação (%)
<b>Região Norte</b>	<b>366.314,94</b>	<b>2,3%</b>	1	Rio Grande do Sul	2.816.318,85	17,7%
Acre	75.033,10	0,5%	2	Santa Catarina	2.707.936,86	17,0%
Amapá	7.611,41	0,05%	3	Paraná	2.484.447,29	15,6%
Amazonas	25.242,82	0,2%	4	Minas Gerais	2.156.908,06	13,6%
Pará	109.587,15	0,7%	5	Mato Grosso	985.202,89	6,2%
Rondônia	62.165,84	0,4%	6	Goiás	951.361,11	6,0%
Roraima	19.359,15	0,1%	7	São Paulo	865.894,25	5,4%
Tocantins	67.315,48	0,4%	8	Mato Grosso do Sul	658.298,14	4,1%
<b>Região Nordeste</b>	<b>1.749.835,03</b>	<b>11,0%</b>	9	Bahia	485.435,11	3,1%
Alagoas	38.776,25	0,2%	10	Ceará	364.594,77	2,3%
Bahia	485.435,11	3,1%	11	Piauí	330.718,88	2,1%
Ceará	364.594,77	2,3%	12	Maranhão	302.102,68	1,9%
Maranhão	302.102,68	1,9%	13	Pará	109.587,15	0,7%
Paraíba	35.898,20	0,2%	14	Distrito Federal	101.533,94	0,6%
Pernambuco	93.460,86	0,6%	15	Pernambuco	93.460,86	0,6%
Piauí	330.718,88	2,1%	16	Acre	75.033,10	0,5%
Rio Grande do Norte	47.064,03	0,3%	17	Tocantins	67.315,48	0,4%
Sergipe	51.784,26	0,3%	18	Espirito Santo	63.100,66	0,4%
<b>Região Centro-Oeste</b>	<b>2.696.396,07</b>	<b>17,0%</b>	19	Rondônia	62.165,84	0,4%
Distrito Federal	101.533,94	0,6%	20	Sergipe	51.784,26	0,3%
Goiás	951.361,11	6,0%	21	Rio Grande do Norte	47.064,03	0,3%
Mato Grosso	985.202,89	6,2%	22	Alagoas	38.776,25	0,2%
Mato Grosso do Sul	658.298,14	4,1%	23	Paraíba	35.898,20	0,2%
<b>Região Sudeste</b>	<b>3.089.616,99</b>	<b>19,4%</b>	24	Amazonas	25.242,82	0,2%
Espirito Santo	63.100,66	0,4%	25	Roraima	19.359,15	0,1%
Minas Gerais	2.156.908,06	13,6%	26	Amapá	7.611,41	0,05%
Rio de Janeiro	3.714,02	0,02%	27	Rio de Janeiro	3.714,02	0,02%
São Paulo	865.894,25	5,4%		<b>Brasil</b>	<b>15.910.866,02</b>	<b>100,0%</b>
<b>Região Sul</b>	<b>8.008.702,99</b>	<b>50,3%</b>				
Paraná	2.484.447,29	15,6%				
Rio Grande do Sul	2.816.318,85	17,7%				
Santa Catarina	2.707.936,86	17,0%				
<b>Brasil</b>	<b>15.910.866,02</b>	<b>100,0%</b>				

Fonte: Conab - Suinf

## Gráfico II.10 - Receita bruta do subgrupo “carne de suínos” nos dez principais estados produtores - 2013

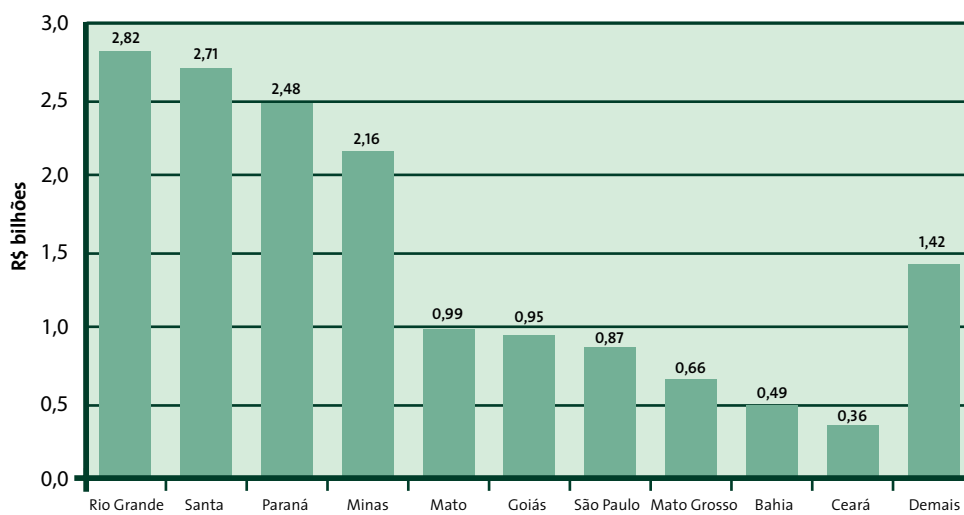

Fonte: Conab - Suinf

## Quadro II.11 - Receita bruta anual por subgrupo de produtos pecuários, estado, região e ordem de participação - leite de vaca - 2013

Região/Estado	Valor (R\$ mil)	Participação (%)	Posição	Região/Estado	Valor (R\$ mil)	Participação (%)
<b>Região Norte</b>	<b>1.250.906,52</b>	<b>3,7%</b>	1	Minas Gerais	9.583.869,41	28,5%
Acre	34.511,79	0,1%	2	Paraná	4.317.770,34	12,8%
Amapá	14.779,80	0,04%	3	Rio Grande do Sul	4.222.531,45	12,6%
Amazonas	58.455,37	0,2%	4	Goiás	3.970.346,47	11,8%
Pará	327.828,83	1,0%	5	Santa Catarina	2.849.113,98	8,5%
Rondônia	619.341,01	1,9%	6	São Paulo	1.707.765,62	5,1%
Roraima	11.597,44	0,03%	7	Bahia	1.127.674,33	3,4%
Tocantins	184.392,27	0,6%	8	Pernambuco	638.088,71	1,9%
<b>Região Nordeste</b>	<b>3.688.188,53</b>	<b>11,0%</b>	9	Rondônia	619.341,01	1,8%
Alagoas	271.687,47	0,8%	10	Mato Grosso	573.469,30	1,7%
Bahia	1.127.674,33	3,4%	11	Rio de Janeiro	550.556,85	1,6%
Ceará	438.398,14	1,3%	12	Espirito Santo	462.853,08	1,4%
Maranhão	363.909,09	1,1%	13	Ceará	438.398,14	1,3%
Paraíba	176.139,15	0,5%	14	Mato Grosso do Sul	429.566,53	1,3%
Pernambuco	638.088,71	1,9%	15	Maranhão	363.909,09	1,1%
Piauí	89.771,00	0,3%	16	Sergipe	362.265,88	1,1%
Rio Grande do Norte	220.254,76	0,7%	17	Pará	327.828,83	1,0%
Sergipe	362.265,88	1,1%	18	Alagoas	271.687,47	0,8%
<b>Região Centro-Oeste</b>	<b>5.001.274,12</b>	<b>14,9%</b>	19	Rio Grande do Norte	220.254,76	0,7%
Distrito Federal	27.891,82	0,1%	20	Tocantins	184.392,27	0,5%
Goiás	3.970.346,47	11,8%	21	Paraíba	176.139,15	0,5%
Mato Grosso	573.469,30	1,7%	22	Piauí	89.771,00	0,3%
Mato Grosso do Sul	429.566,53	1,3%	23	Amazonas	58.455,37	0,2%
<b>Região Sudeste</b>	<b>12.305.044,96</b>	<b>36,6%</b>	24	Acre	34.511,79	0,1%
Espirito Santo	462.853,08	1,4%	25	Distrito Federal	27.891,82	0,1%
Minas Gerais	9.583.869,41	28,5%	26	Amapá	14.779,80	0,04%
Rio de Janeiro	550.556,85	1,6%	27	Roraima	11.597,44	0,03%
São Paulo	1.707.765,62	5,1%				
<b>Região Sul</b>	<b>11.389.415,77</b>	<b>33,9%</b>				
Paraná	4.317.770,34	12,8%				
Rio Grande do Sul	4.222.531,45	12,6%				
Santa Catarina	2.849.113,98	8,5%				
<b>Brasil</b>	<b>33.634.829,89</b>	<b>100,0%</b>				

Fonte: Conab - Suinf

## Gráfico II.11 - Receita bruta do subgrupo “leite de vaca” nos dez principais estados produtores - 2013

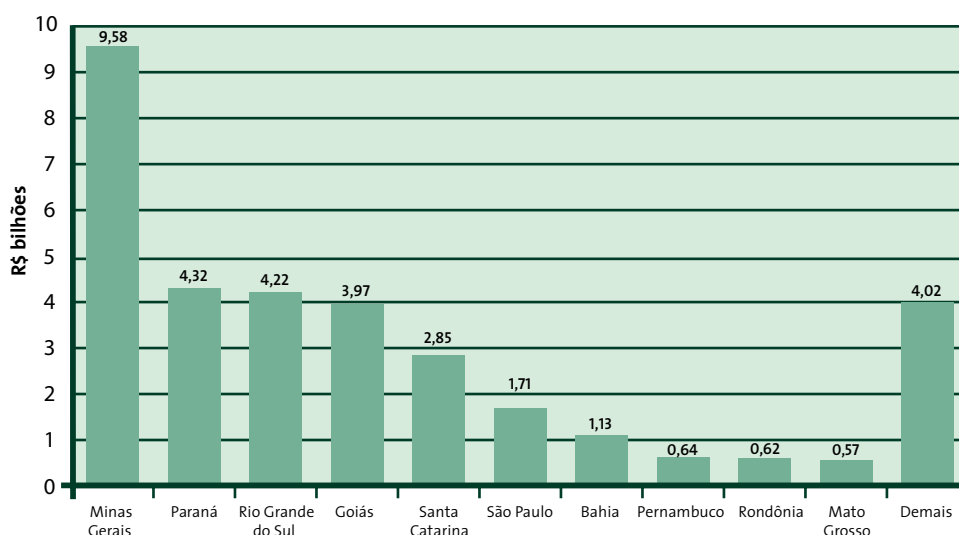

Fonte: Conab - Suinf

## Quadro II.12 - Receita bruta anual por subgrupo de produtos pecuários, estado, região e ordem de participação - ovo de galinha - 2013

Região/Estado	Valor (R\$ mil)	Participação (%)	Posição	Região/Estado	Valor (R\$ mil)	Participação (%)
<b>Região Norte</b>	<b>438.715,30</b>	<b>5,2%</b>	1	São Paulo	1.738.484,76	20,4%
Acre	15.222,23	0,2%	2	Minas Gerais	903.303,17	10,6%
Amapá	229,28	0,0%	3	Rio Grande do Sul	802.023,54	9,4%
Amazonas	277.189,70	3,6%	4	Paraná	732.329,12	8,6%
Pará	67.420,23	0,8%	5	Santa Catarina	697.109,57	8,2%
Rondônia	40.119,21	0,5%	6	Goiás	602.820,69	7,1%
Roraima	18.096,69	0,2%	7	Mato Grosso	500.431,79	5,9%
Tocantins	20.437,97	0,2%	8	Pernambuco	457.324,55	5,4%
<b>Região Nordeste</b>	<b>1.530.062,64</b>	<b>18,0%</b>	9	Espirito Santo	421.726,60	4,9%
Alagoas	109.141,64	1,3%	10	Ceará	348.910,42	4,1%
Bahia	259.873,87	3,1%	11	Amazonas	277.189,70	3,3%
Ceará	348.910,42	4,1%	12	Bahia	259.873,87	3,0%
Maranhão	18.739,83	0,2%	13	Alagoas	109.141,64	1,3%
Paraíba	79.997,47	0,9%	14	Sergipe	107.972,80	1,3%
Pernambuco	457.324,55	5,4%	15	Mato Grosso do Sul	101.143,63	1,2%
Piauí	53.241,27	0,6%	16	Rio Grande do Norte	94.860,80	1,1%
Rio Grande do Norte	94.860,80	1,1%	17	Paraíba	79.997,47	0,9%
Sergipe	107.972,80	1,3%	18	Pará	67.420,23	0,8%
<b>Região Centro-Oeste</b>	<b>1.235.782,58</b>	<b>14,5%</b>	19	Piauí	53.241,27	0,6%
Distrito Federal	31.386,48	0,4%	20	Rondônia	40.119,21	0,5%
Goiás	602.820,69	7,1%	21	Distrito Federal	31.386,48	0,4%
Mato Grosso	500.431,79	5,9%	22	Rio de Janeiro	24.605,96	0,3%
Mato Grosso do Sul	101.143,63	1,2%	23	Tocantins	20.437,97	0,2%
<b>Região Sudeste</b>	<b>3.088.120,50</b>	<b>36,2%</b>	24	Maranhão	18.739,83	0,2%
Espirito Santo	421.726,60	5,0%	25	Roraima	18.096,69	0,2%
Minas Gerais	903.303,17	10,6%	26	Acre	15.222,23	0,2%
Rio de Janeiro	24.605,96	0,3%	27	Amapá	229,28	0,003%
São Paulo	1.738.484,76	20,4%		<b>Brasil</b>	<b>8.524.143,25</b>	<b>100,0%</b>
<b>Região Sul</b>	<b>2.231.462,23</b>	<b>26,2%</b>				
Paraná	732.329,12	8,6%				
Rio Grande do Sul	802.023,54	9,4%				
Santa Catarina	697.109,57	8,2%				
<b>Brasil</b>	<b>8.524.143,25</b>	<b>100,0%</b>				

Fonte: Conab - Suinf

## Gráfico II.12 - Receita bruta do subgrupo “ovo de galinha” nos dez principais estados produtores - 2013

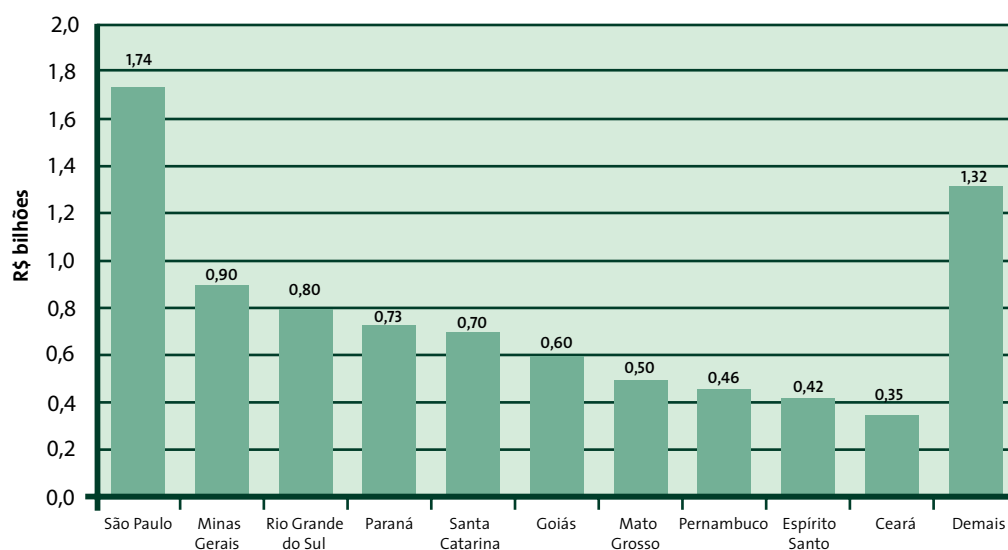

Fonte: Conab - Suinf

### Quadro II.13 - Receita bruta anual por grupo de produtos agrícolas, estado, região e ordem de participação - todos os produtos agrícolas - 2013

Região/Estado	Valor (R\$ mil)	Participação (%)	Posição	Região/Estado	Valor (R\$ mil)	Participação (%)
<b>Região Norte</b>	<b>12.403.745,74</b>	<b>5,4%</b>	1	São Paulo	34.986.224,55	15,2%
Acre	1.368.136,62	0,6%	2	Paraná	32.192.424,85	14,0%
Amapá	208.014,74	0,1%	3	Mato Grosso	29.748.247,70	13,0%
Amazonas	1.356.499,23	0,6%	4	Rio Grande do Sul	27.052.736,92	11,8%
Pará	5.015.150,59	2,2%	5	Minas Gerais	23.154.882,59	10,1%
Rondônia	1.626.918,63	0,7%	6	Goiás	18.614.054,57	8,1%
Roraima	274.547,57	0,1%	7	Bahia	11.419.047,15	5,0%
Tocantins	2.554.478,37	1,1%	8	Mato Grosso do Sul	10.503.201,43	4,6%
<b>Região Nordeste</b>	<b>27.266.122,50</b>	<b>11,9%</b>	9	Santa Catarina	8.261.283,04	3,6%
Alagoas	1.965.795,12	0,9%	10	Pará	5.015.150,59	2,2%
Bahia	11.419.047,15	5,0%	11	Maranhão	4.486.269,43	2,0%
Ceará	1.417.790,17	0,6%	12	Espirito Santo	3.809.412,43	1,7%
Maranhão	4.486.269,43	2,0%	13	Pernambuco	2.831.003,74	1,2%
Paraíba	1.456.720,61	0,6%	14	Tocantins	2.554.478,37	1,1%
Pernambuco	2.831.003,74	1,2%	15	Alagoas	1.965.795,12	0,9%
Piauí	1.536.406,49	0,7%	16	Rondônia	1.626.918,63	0,7%
Rio Grande do Norte	651.859,47	0,3%	17	Piauí	1.536.406,49	0,7%
Sergipe	1.501.230,32	0,7%	18	Sergipe	1.501.230,32	0,7%
<b>Região Centro-Oeste</b>	<b>59.477.294,34</b>	<b>25,9%</b>	19	Paraíba	1.456.720,61	0,6%
Distrito Federal	611.790,64	0,3%	20	Ceará	1.417.790,17	0,6%
Goiás	18.614.054,57	8,1%	21	Acre	1.368.136,62	0,6%
Mato Grosso	29.748.247,70	13,0%	22	Amazonas	1.356.499,23	0,6%
Mato Grosso do Sul	10.503.201,43	4,6%	23	Rio de Janeiro	927.789,17	0,4%
<b>Região Sudeste</b>	<b>62.878.308,74</b>	<b>27,4%</b>	24	Rio Grande do Norte	651.859,47	0,3%
Espirito Santo	3.809.412,43	1,7	25	Distrito Federal	611.790,64	0,3%
Minas Gerais	23.154.882,59	10,1%	26	Roraima	274.547,57	0,1%
Rio de Janeiro	927.789,17	0,4%	27	Amapá	208.014,74	0,1%
São Paulo	34.986.224,55	15,2%				
<b>Região Sul</b>	<b>67.506.444,81</b>	<b>29,4%</b>				
Paraná	32.192.424,85	14,0%				
Rio Grande do Sul	27.052.736,92	11,8%				
Santa Catarina	8.261.283,04	3,6%				
<b>Brasil</b>	<b>229.531.916,12</b>	<b>100,0%</b>				

Fonte: Conab - Suinf  
Produtos agrícolas: oleaginosas, cereais, fibras, frutas, hortícolas e outros.

### Gráfico II.13 - Receita bruta da produção agrícola nos dez principais estados produtores - 2013

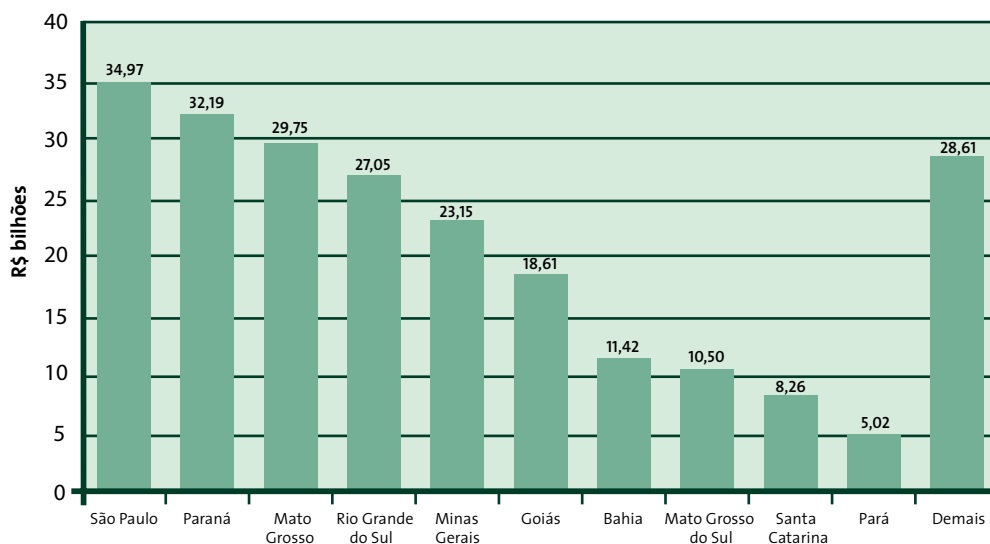

Fonte: Conab - Suinf

## Quadro II.14 - Receita bruta anual por subgrupo de produtos pecuários, estado, região e ordem de participação - todos os produtos pecuários - 2013

Região/Estado	Valor (R\$ mil)	Participação (%)	Posição	Região/Estado	Valor (R\$ milhões)	Participação (%)
<b>Região Norte</b>	<b>14.672.918,29</b>	<b>9,0%</b>				
Acre	664.220,67	0,4%	1	Paraná	23.091.210,54	14,2%
Amapá	59.681,04	0,0%	2	Minas Gerais	21.510.066,59	13,2%
Amazonas	723.617,90	0,4%	3	São Paulo	17.295.465,08	10,6%
Pará	5.637.652,10	3,5%	4	Rio Grande do Sul	16.553.130,78	10,2%
Rondônia	4.853.700,65	3,0%	5	Mato Grosso	15.559.382,78	9,6%
Roraima	176.683,93	0,1%	6	Goiás	14.815.348,10	9,1%
Tocantins	2.557.362,00	1,6%	7	Santa Catarina	12.620.748,55	7,8%
<b>Região Nordeste</b>	<b>12.356.441,97</b>	<b>7,6%</b>	8	Mato Grosso do Sul	10.365.244,26	6,4%
Alagoas	654.911,36	0,4%	9	Pará	5.637.652,10	3,5%
Bahia	4.176.524,22	2,6%	10	Rondônia	4.853.700,65	3,0%
Ceará	1.508.969,38	0,9%	11	Bahia	4.176.524,22	2,6%
Maranhão	1.468.227,12	0,9%	12	Tocantins	2.557.362,00	1,6%
Paraíba	595.100,69	0,4%	13	Pernambuco	2.056.620,82	1,3%
Pernambuco	2.056.620,82	1,3%	14	Espirito Santo	1.747.264,50	1,1%
Piauí	751.941,43	0,5%	15	Ceará	1.508.969,38	0,9%
Rio Grande do Norte	537.584,57	0,3%	16	Maranhão	1.468.227,12	0,9%
Sergipe	606.562,39	0,4%	17	Rio de Janeiro	1.196.498,88	0,7%
<b>Região Centro-Oeste</b>	<b>41.774.323,65</b>	<b>25,7%</b>	18	Distrito Federal	1.034.348,51	0,6%
Distrito Federal	1.034.348,51	0,6%	19	Piauí	751.941,43	0,5%
Goiás	14.815.348,10	9,1%	20	Amazonas	723.617,90	0,4%
Mato Grosso	15.559.382,78	9,6%	21	Acre	664.220,67	0,4%
Mato Grosso do Sul	10.365.244,26	6,4%	22	Alagoas	654.911,36	0,4%
<b>Região Sudeste</b>	<b>41.749.295,05</b>	<b>25,6%</b>	23	Sergipe	606.562,39	0,4%
Espirito Santo	1.747.264,50	1,1%	24	Paraíba	595.100,69	0,4%
Minas Gerais	21.510.066,59	13,2%	25	Rio Grande do Norte	537.584,57	0,3%
Rio de Janeiro	1.196.498,88	0,7%	26	Roraima	176.683,93	0,1%
São Paulo	17.295.465,08	10,6%	27	Amapá	59.681,04	0,04%
<b>Região Sul</b>	<b>52.265.089,87</b>	<b>32,1%</b>				
Paraná	23.091.210,54	14,2%				
Rio Grande do Sul	16.553.130,78	10,2%				
Santa Catarina	12.620.748,55	7,8%				
<b>Brasil</b>	<b>162.818.068,82</b>	<b>100,0%</b>	<b>Brasil</b>		<b>162.818.068,82</b>	<b>100,0%</b>

Fonte: Conab - Suinf

Produtos pecuários: carne de bovino, carne de aves, carne de suíno, leite e ovos.

## Gráfico II.14 - Receita bruta da pecuária nos dez principais estados produtores - 2013

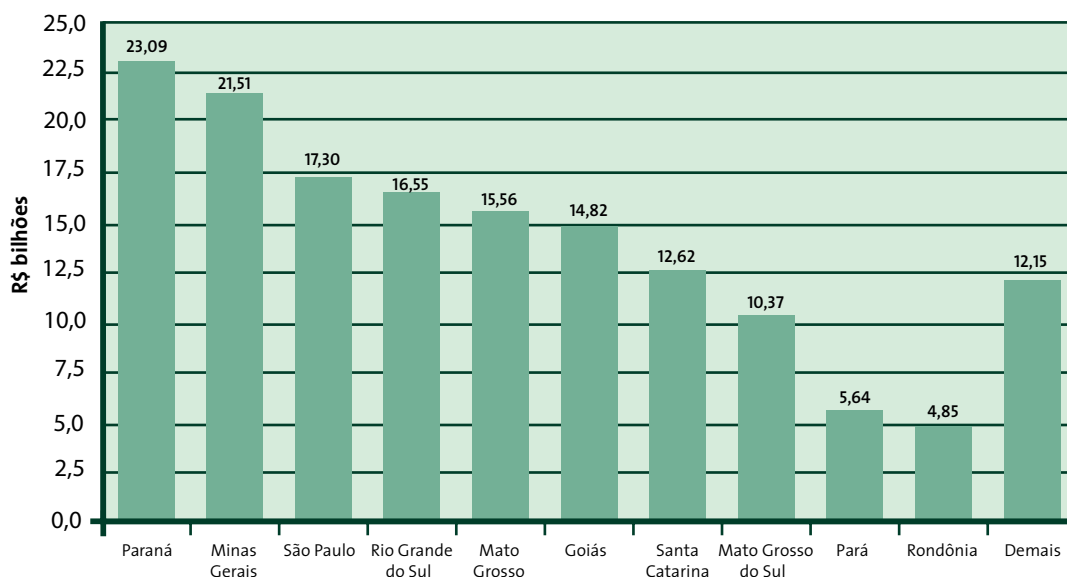

Fonte: Conab - Suinf





**PARTE III - APRESENTAÇÃO DOS  
DADOS MENSAIS POR  
UNIDADE DA FEDERAÇÃO**





Nesta parte do estudo estão apresentados os mesmos números da Parte I, distribuídos para todos os meses do ano. O levantamento junto aos mercados respectivos dos percentuais de comercialização da safra a cada mês torna possível estimar o fluxo da receita bruta ao longo do período de comercialização.

A apresentação dos dados é feita por ano civil (janeiro a dezembro). Para boa parte dos produtos agrícolas e para todos os produtos pecuários, esta questão não tem importância, porque a colheita/ produção e a comercialização ocorrem dentro do mesmo ano civil. Para os produtos sazonais, como o algodão e o café, em que o processo de comercialização do produto armazenado ultrapassa o mês de dezembro, a parcela da produção vendida nos primeiros meses do ano subsequente foi deslocada para o mesmo mês, um ano antes. Essa forma de realizar os cálculos cria uma pequena alteração no valor final apresentado para a receita bruta da safra, que consideramos de pouca relevância.

Para os produtos pecuários esta dificuldade não existe, pois para as carnes foi considerado o abate mensal, e para o leite e para os ovos, a produção diária. Nestes casos os produtores não armazenam o produto para a formação de estoques, e o comércio da produção se realiza de forma imediata.

Os resultados mensais, em valor e em participação percentual, estão mostrados nos quadros adiante. Os quadros detalhando a comercialização por produto selecionado constam do Anexo Estatístico desta parte do estudo. O que pode ser observado é que, no caso da atividade agrícola, existe uma concentração maior de receita a partir dos meses de abril e maio, que coincidem com a colheita e início da comercialização de grande número de lavouras. A partir desses meses iniciais existe uma queda contínua até o início da nova temporada. Para os produtos pecuários, a comercialização apresenta um comportamento bastante regular, com pequenas variações ao longo do ano.

O gráfico com os dados mensais da receita bruta do país, ano de 2013, é o seguinte:

**Gráfico 3.1 - Receita bruta mensal da atividade agrícola e pecuária no Brasil - 2013**

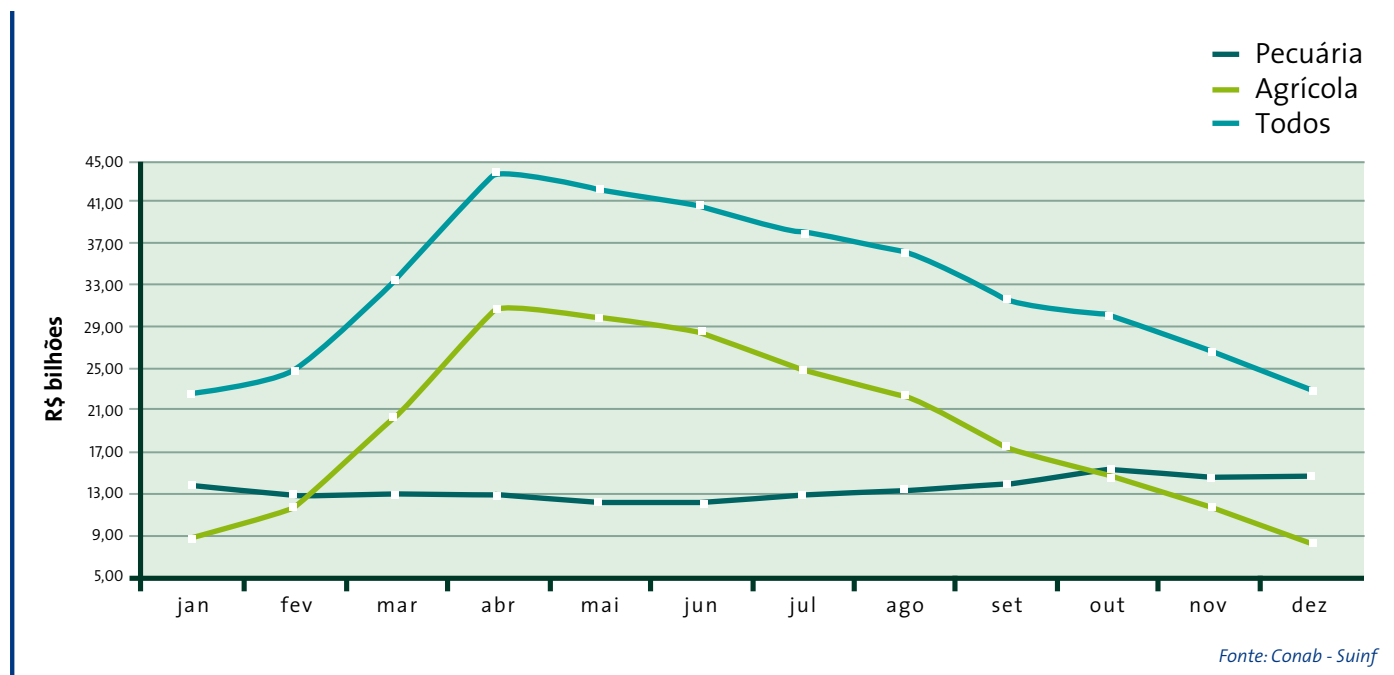

Em termos regionais, conforme mostrado nos cinco gráficos adiante, o perfil mensal da receita bruta gerada está associado ao calendário de comercialização dos produtos característicos da cada região e da sazonalidade dos produtos dominantes, como os grãos nas regiões Centro-Oeste e Sul e a cana-de-açúcar e o café na região Sudeste.

**Gráfico 3.2 - Receita bruta mensal da atividade agrícola e pecuária na região Norte - 2013**

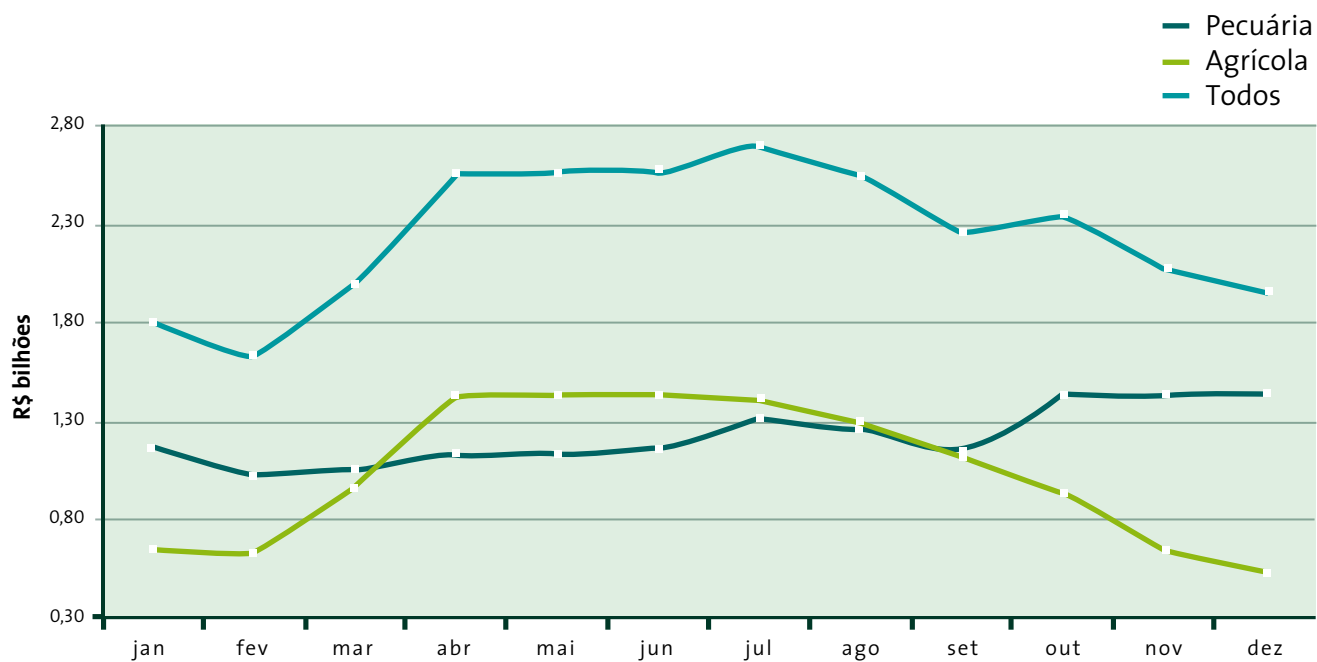

Fonte: Conab - Suinf

**Gráfico 3.3 - Receita bruta mensal da atividade agrícola e pecuária na região Nordeste - 2013**

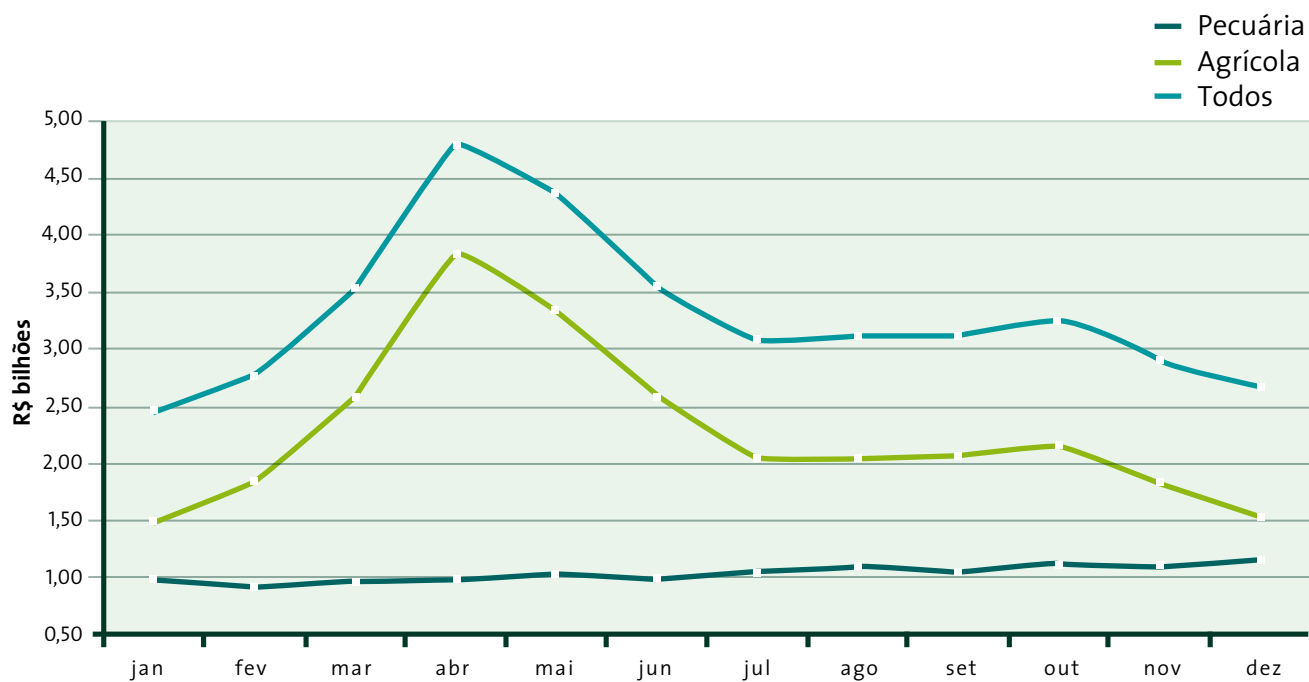

Fonte: Conab - Suinf

**Gráfico 3.4 - Receita bruta mensal da atividade agrícola e pecuária na região Centro-oeste - 2013**

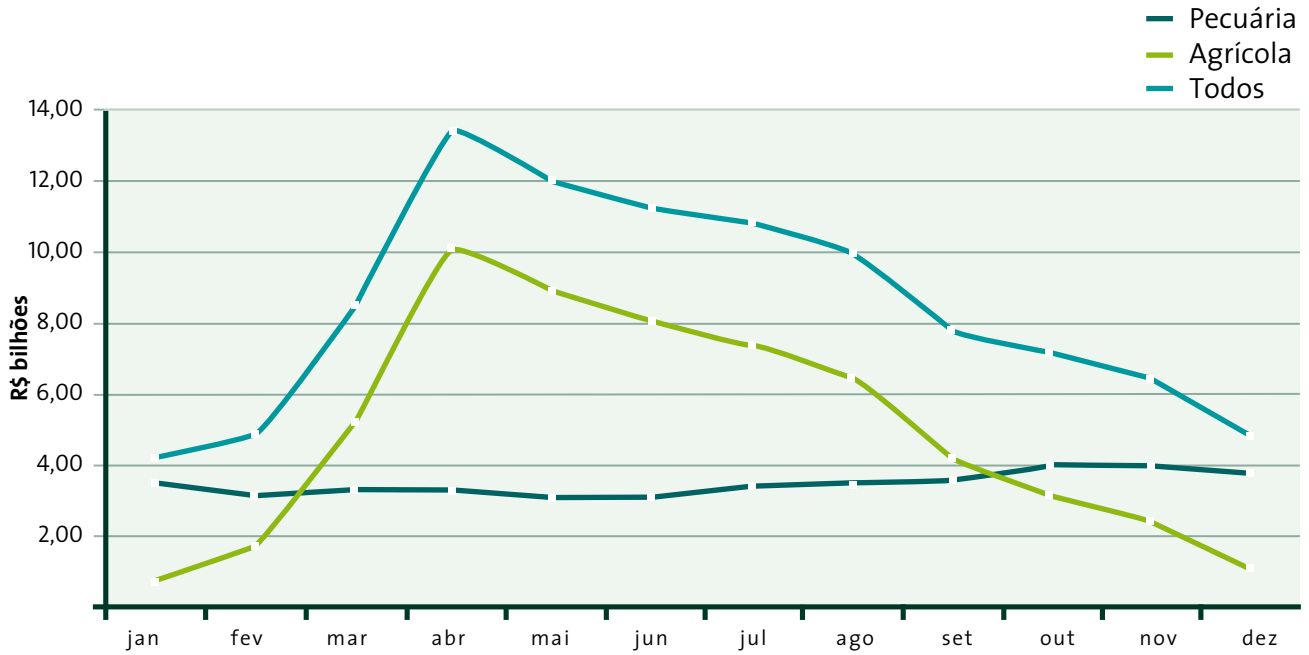

Fonte: Conab - Suinf

**Gráfico 3.5 - Receita bruta mensal da atividade agrícola e pecuária na região Sudeste - 2013**

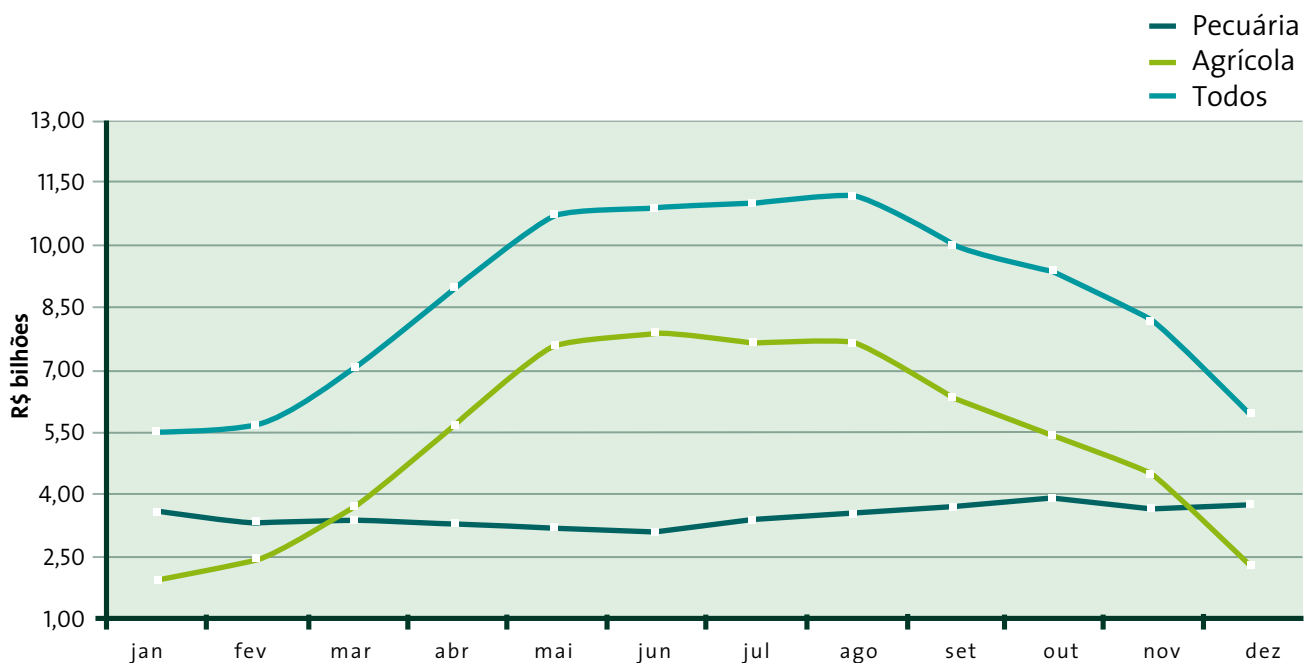

Fonte: Conab - Suinf

**Gráfico 3.6 - Receita bruta mensal da atividade agrícola e pecuária na região Sul - 2013**

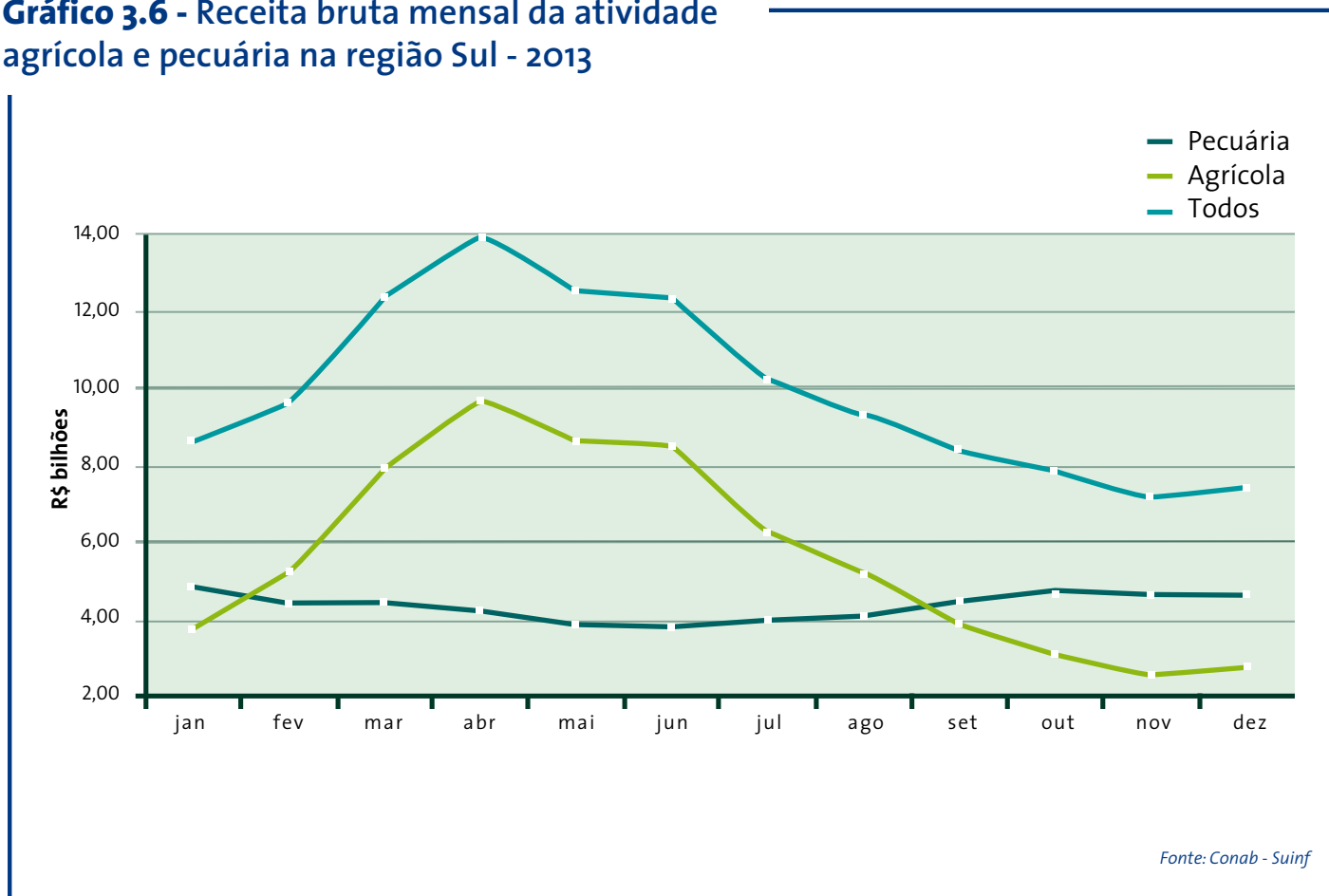

As mesmas receitas mensais, com os valores faturados como receita para as atividades agrícola e pecuária no ano de 2013, estão apresentadas no quadro adiante. Os quadros detalhando a comercialização por produto selecionado constam no Anexo Estatístico desta Parte.

**Tabela 3.1 - Receita bruta mensal da agricultura e da pecuária por região - 2013**

Produtos	jan	fev	mar	abr	mai	jun	jul
<b>Região Norte</b>							
I - Agricultura	645.992,79	616.878,58	954.675,31	1.431.124,11	1.433.748,23	1.431.172,56	1.406.587,83
II - Pecuária	1.163.737,49	1.015.473,04	1.049.413,12	1.131.036,13	1.131.180,38	1.154.337,62	1.311.904,81
Total Agropecuária	1.809.730,28	1.632.351,62	2.004.088,43	2.562.160,24	2.564.928,62	2.585.510,17	2.718.492,65
<b>Região Nordeste</b>							
I - Agricultura	1.469.804,79	1.844.133,20	2.580.876,90	3.845.778,40	3.342.262,18	2.575.563,23	2.031.767,33
II - Pecuária	985.640,96	910.099,93	947.109,78	967.473,18	1.027.259,66	976.817,41	1.039.604,36
Total Agropecuária	2.455.445,76	2.754.233,13	3.527.986,68	4.813.251,58	4.369.521,84	3.552.380,63	3.071.371,69
<b>Região Centro-Oeste</b>							
I - Agricultura	750.842,28	1.710.082,83	5.173.251,75	10.128.492,54	8.939.913,15	8.081.519,74	7.376.849,76
II - Pecuária	3.471.059,03	3.144.608,88	3.300.368,50	3.342.015,27	3.086.745,38	3.111.662,62	3.445.541,25
Total Agropecuária	4.221.901,31	4.854.691,72	8.473.620,25	13.470.507,81	12.026.658,53	11.193.182,37	10.822.391,01
<b>Região Sudeste</b>							
I - Agricultura	1.896.641,83	2.373.837,25	3.704.168,32	5.659.684,67	7.570.059,81	7.877.675,49	7.686.019,15
II - Pecuária	3.567.475,10	3.308.334,95	3.345.293,75	3.317.020,20	3.181.474,66	3.071.380,54	3.378.768,43
Total Agropecuária	5.464.116,94	5.682.172,20	7.049.462,07	8.976.704,86	10.751.534,47	10.949.056,03	11.064.787,58
<b>Região Sul</b>							
I - Agricultura	3.777.879,68	5.208.103,13	7.890.701,33	9.673.278,75	8.613.254,55	8.526.137,00	6.294.911,83
II - Pecuária	4.870.014,88	4.417.383,97	4.467.203,30	4.252.430,30	3.889.002,11	3.793.420,51	3.947.956,36
Total Agropecuária	8.647.894,55	9.625.487,10	12.357.904,63	13.925.709,05	12.502.256,65	12.319.557,51	10.242.868,19
<b>Brasil</b>							
I - Agricultura	8.541.161,37	11.753.034,99	20.303.673,61	30.738.358,47	29.899.237,92	28.492.068,02	24.796.135,90
II - Pecuária	14.057.927,47	12.795.900,78	13.109.388,45	13.009.975,08	12.315.662,19	12.107.618,70	13.123.775,22
Total Agropecuária	22.599.088,84	24.548.935,77	33.413.062,06	43.748.333,54	42.214.900,11	40.599.686,72	37.919.911,12
Produtos	ago	set	out	nov	dez	Total Anual	Participação relativa
<b>Região Norte</b>							
I - Agricultura	1.278.898,31	1.113.199,12	936.485,19	627.217,29	527.766,42	12.403.745,74	45,8%
II - Pecuária	1.269.025,10	1.147.730,14	1.426.054,61	1.438.419,34	1.434.606,50	14.672.918,29	54,2%
Total Agropecuária	2.547.923,41	2.260.929,27	2.362.539,80	2.065.636,62	1.962.372,92	27.076.664,03	100,0%
<b>Região Nordeste</b>							
I - Agricultura	2.028.375,29	2.058.845,34	2.147.052,77	1.821.951,13	1.519.711,95	27.266.122,50	68,8%
II - Pecuária	1.088.621,31	1.050.745,60	1.115.443,80	1.085.645,39	1.161.980,59	12.356.441,97	31,2%
Total Agropecuária	3.116.996,59	3.109.590,94	3.262.496,57	2.907.596,52	2.681.692,53	39.622.564,46	100,0%
<b>Região Centro-Oeste</b>							
I - Agricultura	6.472.035,59	4.187.907,44	3.144.026,56	2.437.395,50	1.074.977,20	59.477.294,34	58,7%
II - Pecuária	3.494.128,41	3.603.819,04	4.009.765,11	4.005.761,89	3.758.848,26	41.774.323,65	41,3%
Total Agropecuária	9.966.164,00	7.791.726,48	7.153.791,67	6.443.157,38	4.833.825,47	101.251.617,99	100,0%
<b>Região Sudeste</b>							
I - Agricultura	7.658.985,05	6.335.510,97	5.409.597,29	4.499.356,69	2.206.772,23	62.878.308,74	60,1%
II - Pecuária	3.533.859,56	3.710.055,05	3.931.446,79	3.655.402,87	3.748.783,13	41.749.295,05	39,9%
Total Agropecuária	11.192.844,61	10.045.566,02	9.341.044,08	8.154.759,56	5.955.555,36	104.627.603,78	100,0%
<b>Região Sul</b>							
I - Agricultura	5.193.273,11	3.907.943,36	3.097.084,48	2.535.553,26	2.788.324,33	67.506.444,81	56,4%
II - Pecuária	4.109.250,71	4.477.652,82	4.775.614,88	4.611.761,60	4.653.398,44	52.265.089,87	43,6%
Total Agropecuária	9.302.523,82	8.385.596,18	7.872.699,36	7.147.314,86	7.441.722,77	119.771.534,68	100,0%
<b>Brasil</b>							
I - Agricultura	22.631.567,34	17.603.406,24	14.734.246,29	11.921.473,86	8.117.552,13	229.531.916,12	58,5%
II - Pecuária	13.494.885,10	13.990.002,65	15.258.325,19	14.796.991,09	14.757.616,92	162.818.068,82	41,5%
Total Agropecuária	36.126.452,43	31.593.408,89	29.992.571,48	26.718.464,94	22.875.169,05	392.349.984,94	100,0%

Fonte: Conab - Suinf

A distribuição percentual da receita bruta realizada ao longo dos meses do ano consta do quadro seguinte.

**Tabela 3.2 - Receita bruta mensal da agricultura e da pecuária por região - participação percentual no total - 2013**

Produtos	jan	fev	mar	abr	mai	jun	
<b>Região Norte</b>							
I - Agricultura	5,2%	5,0%	7,7%	11,5%	11,6%	11,5%	
II - Pecuária	7,9%	6,9%	7,2%	7,7%	7,7%	7,9%	
Total Agropecuária	6,7%	6,0%	7,4%	9,5%	9,5%	9,5%	
<b>Região Nordeste</b>							
I - Agricultura	5,4%	6,8%	9,5%	14,1%	12,3%	9,4%	
II - Pecuária	8,0%	7,4%	7,7%	7,8%	8,3%	7,9%	
Total Agropecuária	6,2%	7,0%	8,9%	12,1%	11,0%	9,0%	
<b>Região Centro-Oeste</b>							
I - Agricultura	1,3%	2,9%	8,7%	17,0%	15,0%	13,6%	
II - Pecuária	8,3%	7,5%	7,9%	8,0%	7,4%	7,4%	
Total Agropecuária	4,2%	4,8%	8,4%	13,3%	11,9%	11,1%	
<b>Região Sudeste</b>							
I - Agricultura	3,0%	3,8%	5,9%	9,0%	12,0%	12,5%	
II - Pecuária	8,5%	7,9%	8,0%	7,9%	7,6%	7,4%	
Total Agropecuária	5,2%	5,4%	6,7%	8,6%	10,3%	10,5%	
<b>Região Sul</b>							
I - Agricultura	5,6%	7,7%	11,7%	14,3%	12,8%	12,6%	
II - Pecuária	9,3%	8,5%	8,5%	8,1%	7,4%	7,3%	
Total Agropecuária	7,2%	8,0%	10,3%	11,6%	10,4%	10,3%	
<b>Brasil</b>							
I - Agricultura	3,7%	5,1%	8,8%	13,4%	13,0%	12,4%	
II - Pecuária	8,6%	7,9%	8,1%	8,0%	7,6%	7,4%	
Total Agropecuária	5,8%	6,3%	8,5%	11,2%	10,8%	10,3%	
Produtos	jul	ago	set	out	nov	dez	Total Anual
<b>Região Norte</b>							
I - Agricultura	11,3%	10,3%	9,0%	7,6%	5,1%	4,3%	100,0%
II - Pecuária	8,9%	8,6%	7,8%	9,7%	9,8%	9,8%	100,0%
Total Agropecuária	10,0%	9,4%	8,4%	8,7%	7,6%	7,2%	100,0%
<b>Região Nordeste</b>							
I - Agricultura	7,5%	7,4%	7,6%	7,9%	6,7%	5,6%	100,0%
II - Pecuária	8,4%	8,8%	8,5%	9,0%	8,8%	9,4%	100,0%
Total Agropecuária	7,8%	7,9%	7,8%	8,2%	7,3%	6,8%	100,0%
<b>Região Centro-Oeste</b>							
I - Agricultura	12,4%	10,9%	7,0%	5,3%	4,1%	1,8%	100,0%
II - Pecuária	8,2%	8,4%	8,6%	9,6%	9,6%	9,0%	100,0%
Total Agropecuária	10,7%	9,8%	7,7%	7,1%	6,4%	4,8%	100,0%
<b>Região Sudeste</b>							
I - Agricultura	12,2%	12,2%	10,1%	8,6%	7,2%	3,5%	100,0%
II - Pecuária	8,1%	8,5%	8,9%	9,4%	8,8%	9,0%	100,0%
Total Agropecuária	10,6%	10,7%	9,6%	8,9%	7,8%	5,7%	100,0%
<b>Região Sul</b>							
I - Agricultura	9,3%	7,7%	5,8%	4,6%	3,8%	4,1%	100,0%
II - Pecuária	7,6%	7,9%	8,6%	9,1%	8,8%	8,9%	100,0%
Total Agropecuária	8,6%	7,8%	7,0%	6,6%	6,0%	6,2%	100,0%
<b>Brasil</b>							
I - Agricultura	10,8%	9,9%	7,7%	6,4%	5,2%	3,5%	100,0%
II - Pecuária	8,1%	8,3%	8,6%	9,4%	9,1%	9,1%	100,0%
Total Agropecuária	9,7%	9,2%	8,1%	7,6%	6,8%	5,8%	100,0%

Fonte: Conab - Suinf

## **ANEXO ESTATÍSTICO DA PARTE III**

---





## LISTA DOS QUADROS INCLUÍDOS

- Quadro III.1 – Receita Bruta por produto e grupo de produtos – todos os estados
- Quadro III.2 – Receita Bruta por produto e grupo de produtos – região Norte
- Quadro III.3 – Receita Bruta por produto e grupo de produtos – Acre
- Quadro III.4 – Receita Bruta por produto e grupo de produtos – Amapá
- Quadro III.5 – Receita Bruta por produto e grupo de produtos – Amazonas
- Quadro III.6 – Receita Bruta por produto e grupo de produtos – Pará
- Quadro III.7 – Receita Bruta por produto e grupo de produtos – Rondônia
- Quadro III.8 – Receita Bruta por produto e grupo de produtos – Roraima
- Quadro III.9 – Receita Bruta por produto e grupo de produtos – Tocantins
- Quadro III.10 – Receita Bruta por produto e grupo de produtos – região Nordeste
- Quadro III.11 – Receita Bruta por produto e grupo de produtos – Alagoas
- Quadro III.12 – Receita Bruta por produto e grupo de produtos – Bahia
- Quadro III.13 – Receita Bruta por produto e grupo de produtos – Ceará
- Quadro III.14 – Receita Bruta por produto e grupo de produtos – Maranhão
- Quadro III.15 – Receita Bruta por produto e grupo de produtos – Paraíba
- Quadro III.16 – Receita Bruta por produto e grupo de produtos – Pernambuco
- Quadro III.17 – Receita Bruta por produto e grupo de produtos – Piauí
- Quadro III.18 – Receita Bruta por produto e grupo de produtos – Rio G. do Norte
- Quadro III.19 – Receita Bruta por produto e grupo de produtos – Sergipe
- Quadro III.20 – Receita Bruta por produto e grupo de produtos – região Centro-Oeste
- Quadro III.21 – Receita Bruta por produto e grupo de produtos – D. Federal
- Quadro III.22 – Receita Bruta por produto e grupo de produtos – Goiás
- Quadro III.23 – Receita Bruta por produto e grupo de produtos – Mato G. do Sul
- Quadro III.24 – Receita Bruta por produto e grupo de produtos – Mato Grosso
- Quadro III.25 – Receita Bruta por produto e grupo de produtos – região Sudeste
- Quadro III.26 – Receita Bruta por produto e grupo de produtos – Espírito Santo
- Quadro III.27 – Receita Bruta por produto e grupo de produtos – Minas Gerais
- Quadro III.28 – Receita Bruta por produto e grupo de produtos – Rio de Janeiro
- Quadro III.29 – Receita Bruta por produto e grupo de produtos – São Paulo
- Quadro III.30 – Receita Bruta por produto e grupo de produtos – região Sul
- Quadro III.31 – Receita Bruta por produto e grupo de produtos – Paraná
- Quadro III.32 – Receita Bruta por produto e grupo de produtos – Rio Grande do Sul
- Quadro III.33 – Receita Bruta por produto e grupo de produtos – Santa Catarina



### Quadro III.1 - Receita bruta por produto e grupo de produtos - todos os estados - 2013

Produtos	Receita mensal - R\$ mil						
	jan	fev	mar	abr	mai	jun	jul
<b>I - Agricultura</b>	<b>8.541.161,37</b>	<b>11.753.034,99</b>	<b>20.303.673,61</b>	<b>30.738.358,47</b>	<b>29.899.237,92</b>	<b>28.492.068,02</b>	<b>24.796.135,90</b>
<b>Oleaginosas</b>	<b>1.232.296,03</b>	<b>3.838.065,72</b>	<b>9.023.386,15</b>	<b>15.227.988,29</b>	<b>14.226.405,19</b>	<b>11.926.000,62</b>	<b>9.158.814,64</b>
1 Amendoim	30.323,8	46.169,8	57.277,0	52.366,5	44.512,5	37.045,5	34.942,6
2 Canola	3.051,0	-	-	-	-	-	-
3 Feijão	630.386,7	813.558,2	769.500,3	851.476,9	1.084.589,4	1.087.992,7	756.615,3
4 Girassol	593,4	1.525,2	1.216,0	583,8	4.281,4	15.733,5	19.777,6
5 Mamona	135,3	260,1	329,9	1.764,2	3.843,0	4.674,8	5.472,2
6 Soja	567.805,8	2.976.552,4	8.195.063,0	14.321.796,9	13.089.178,9	10.780.554,2	8.342.007,0
<b>Cereais</b>	<b>2.242.704,38</b>	<b>2.635.750,81</b>	<b>4.562.504,08</b>	<b>5.600.540,53</b>	<b>4.799.229,74</b>	<b>4.531.185,41</b>	<b>3.058.376,21</b>
7 Arroz	544.353,3	535.613,1	882.571,1	1.208.115,4	965.811,2	738.168,2	613.961,5
8 Aveia	38.285,5	19.786,8	8.541,5	-	-	117,2	346,9
9 Centeio	373,0	249,4	144,2	30,3	25,3	18,2	-
10 Cevada	46.211,8	12.826,0	3.856,5	-	-	-	-
11 Milho	1.163.232,0	1.802.311,5	3.502.079,3	4.255.818,7	3.693.574,0	3.633.121,7	2.271.658,8
12 Sorgo	1.524,4	3.776,7	8.198,5	14.089,7	48.394,9	101.343,1	119.515,9
13 Trigo	439.917,5	255.572,7	154.399,8	121.432,3	91.424,2	58.417,0	52.893,2
14 Triticale	8.806,9	5.614,5	2.713,2	1.054,1	-	-	-
<b>Fibras</b>	<b>107.657,86</b>	<b>83.517,45</b>	<b>47.127,40</b>	<b>2.079.743,44</b>	<b>543.430,79</b>	<b>650.091,21</b>	<b>748.078,92</b>
15 Algodão em pluma	76.435,5	55.091,3	22.716,5	2.059.971,8	528.795,1	637.777,0	737.916,3
16 Juta/Malva	1.415,7	2.446,6	4.326,8	3.800,4	2.563,4	1.708,9	323,0
17 Sisal	29.806,7	25.979,6	20.084,1	15.971,2	12.072,3	10.605,3	9.839,6
<b>Frutas</b>	<b>1.010.830,46</b>	<b>1.213.236,49</b>	<b>1.897.249,14</b>	<b>1.770.645,94</b>	<b>1.670.627,12</b>	<b>1.617.670,29</b>	<b>1.672.169,29</b>
18 Abacaxi	222.323,7	277.954,2	413.532,6	544.247,1	321.618,9	132.706,3	111.318,6
19 Banana	317.155,9	347.931,3	334.561,0	402.214,8	442.698,1	542.341,3	590.751,5
20 Laranja	-	-	138.429,8	223.664,7	278.046,0	429.368,6	591.815,2
21 Maçã	161.796,4	252.072,0	435.868,9	417.598,3	379.724,9	288.684,9	225.501,9
22 Manga	23.044,8	21.180,1	50.776,0	70.128,4	105.545,6	151.753,4	112.352,2
23 Uva	286.509,6	314.098,8	524.080,9	112.792,7	142.993,7	72.815,9	40.429,9
<b>Hortícolas</b>	<b>1.535.959,40</b>	<b>1.631.481,59</b>	<b>1.770.897,01</b>	<b>1.324.895,64</b>	<b>1.267.522,60</b>	<b>1.322.352,01</b>	<b>1.157.308,83</b>
24 Alho	40.628,0	61.953,1	50.470,2	36.481,5	24.920,4	22.840,9	86.520,1
25 Batata	658.462,6	485.608,8	466.759,0	536.363,0	498.044,3	537.985,8	440.406,1
26 Cebola	242.339,1	221.300,0	235.694,6	146.707,9	92.207,5	87.554,5	63.716,3
27 Tomate	594.529,6	862.619,6	1.017.973,2	605.343,2	652.350,4	673.970,8	566.666,4
<b>Outros</b>	<b>2.411.713,23</b>	<b>2.350.982,93</b>	<b>3.002.509,83</b>	<b>4.734.544,62</b>	<b>7.392.022,48</b>	<b>8.444.768,47</b>	<b>9.001.388,00</b>
28 Cacau	77.116,8	24.436,7	43.980,0	25.826,7	166.596,4	206.962,7	151.402,3
29 Café	758.432,4	675.290,9	725.237,9	1.289.160,0	1.130.922,1	1.347.689,2	1.561.507,8
30 Can-de-açúcar	595.340,1	437.213,9	392.177,5	1.897.967,2	4.164.124,0	4.852.594,6	5.311.663,7
31 Castanha de caju	24.364,4	18.218,4	6.933,7	5.626,2	-	-	1.289,2
32 Cera de carnaúba	22.946,6	14.783,4	-	-	-	-	-
33 Coco	156.427,5	169.385,0	178.871,3	100.486,3	79.433,8	72.644,3	63.988,1
34 Fumo	188.478,2	471.195,5	1.083.749,7	706.793,3	895.271,5	565.434,6	471.195,5
35 Mandioca	588.607,1	540.459,1	571.559,8	708.685,0	955.674,7	1.399.443,0	1.440.341,3
<b>II - Pecuária</b>	<b>14.057.927,47</b>	<b>2.795.900,78</b>	<b>13.109.388,45</b>	<b>13.009.975,08</b>	<b>12.315.662,19</b>	<b>12.107.618,70</b>	<b>13.123.775,22</b>
36 Carne de bovinos	4.858.929,6	4.238.447,1	4.389.785,3	5.009.226,6	4.869.411,6	4.679.686,2	5.315.571,0
1 - Carne de boi	3.246.273,6	2.695.780,3	2.732.329,0	3.218.905,8	3.142.128,2	3.120.467,1	3.751.694,3
2 - Carne de vaca e de novilhos	1.612.656,0	1.542.666,8	1.657.456,3	1.790.320,9	1.727.283,5	1.559.219,0	1.563.876,7
37 Carne de frango	3.956.115,1	3.876.977,6	3.818.978,8	3.282.304,8	2.920.625,5	2.899.766,9	3.040.633,0
38 Carne de suíno	1.630.646,5	1.306.934,2	1.300.432,1	1.247.224,9	1.059.339,8	1.104.794,5	1.179.536,7
39 Leite	2.961.519,8	2.720.286,1	2.854.232,3	2.717.325,5	2.693.948,7	2.677.762,0	2.831.185,3
40 Ovos	650.716,4	653.255,8	745.959,9	753.893,2	772.336,5	745.609,1	756.849,1
<b>Agropecuária</b>	<b>22.599.088,84</b>	<b>24.548.935,77</b>	<b>33.413.062,06</b>	<b>43.748.333,54</b>	<b>42.214.900,11</b>	<b>40.599.686,72</b>	<b>37.919.911,12</b>

Continua

Produtos		Receita mensal - R\$ mil					
		ago	set	out	nov	dez	Total
<b>I - Agricultura</b>		<b>22.631.567,34</b>	<b>17.603.406,24</b>	<b>14.734.246,29</b>	<b>11.921.473,86</b>	<b>8.117.552,13</b>	<b>229.531.916,12</b>
<b>Oleaginosas</b>		<b>7.054.164,97</b>	<b>4.030.143,12</b>	<b>2.213.512,74</b>	<b>1.542.021,55</b>	<b>799.454,96</b>	<b>80.272.253,98</b>
1	Amendoim	26.675,0	23.641,3	18.416,7	12.531,1	11.265,3	395.167,00
2	Canola	-	16.043,1	22.711,8	13.299,6	9.816,2	64.921,77
3	Feijão	476.003,1	337.963,6	237.260,7	212.866,3	227.748,2	7.485.961,51
4	Girassol	13.467,4	10.977,3	9.677,4	9.002,5	5.777,1	92.612,42
5	Mamona	3.753,7	3.369,3	2.577,8	1.841,0	1.444,1	29.465,34
6	Soja	6.534.265,7	3.638.148,5	1.922.868,4	1.292.481,1	543.404,1	72.204.125,95
<b>Cereais</b>		<b>2.977.761,85</b>	<b>2.598.846,11</b>	<b>2.769.119,36</b>	<b>2.112.659,60</b>	<b>1.830.154,62</b>	<b>39.718.832,71</b>
7	Arroz	575.406,4	532.070,7	442.662,7	414.085,7	425.339,9	7.878.159,2
8	Aveia	3.744,5	11.661,4	16.437,0	18.696,3	34.695,8	152.312,8
9	Centeio	-	30,3	146,0	347,0	416,1	1.779,9
10	Cevada	-	4.511,7	16.248,7	36.012,2	43.569,6	163.236,6
11	Milho	2.209.824,2	1.857.611,8	1.675.835,2	1.242.160,8	760.658,8	28.067.886,6
12	Sorgo	84.705,9	68.607,7	43.940,2	14.035,2	7.934,9	516.067,2
13	Trigo	101.763,5	118.049,2	563.319,6	376.449,7	548.290,8	2.881.929,6
14	Triticale	2.317,4	6.303,3	10.529,9	10.872,7	9.248,7	57.460,8
<b>Fibras</b>		<b>574.214,03</b>	<b>440.357,82</b>	<b>321.307,66</b>	<b>205.648,35</b>	<b>149.984,20</b>	<b>5.951.159,14</b>
15	Algodão em pluma	562.800,1	430.740,0	311.518,1	195.400,8	108.011,7	5.727.174,0
16	Juta/Malva	-	-	-	-	668,5	17.253,3
17	Sisal	11.414,0	9.617,8	9.789,5	10.247,5	41.304,0	206.731,8
<b>Frutas</b>		<b>1.816.048,66</b>	<b>1.623.920,89</b>	<b>1.406.290,78</b>	<b>1.238.049,07</b>	<b>956.566,65</b>	<b>17.893.304,77</b>
18	Abacaxi	187.738,1	189.905,0	198.885,3	196.780,1	222.419,0	3.019.428,8
19	Banana	579.426,5	703.821,3	669.295,4	584.949,4	542.792,8	6.057.939,2
20	Laranja	625.925,6	329.928,4	213.538,7	192.182,2	-	3.022.899,1
21	Maçã	182.360,5	144.419,8	82.469,9	58.859,5	53.821,7	2.683.178,7
22	Manga	161.882,0	144.968,6	94.505,4	35.893,2	40.284,4	1.012.314,2
23	Uva	78.716,0	110.877,9	147.596,1	169.384,5	97.248,7	2.097.544,8
<b>Hortícolas</b>		<b>1.310.850,81</b>	<b>684.416,01</b>	<b>522.522,56</b>	<b>434.570,55</b>	<b>682.666,06</b>	<b>13.645.443,08</b>
24	Alho	92.816,0	81.590,0	57.237,2	52.389,0	48.059,5	655.905,9
25	Batata	289.163,0	120.788,7	59.067,2	64.098,3	297.604,5	4.454.351,5
26	Cebola	81.383,8	41.802,5	39.871,0	53.922,1	49.225,3	1.355.724,6
27	Tomate	847.488,1	440.234,8	366.347,2	264.161,2	287.776,8	7.179.461,1
<b>Outros</b>		<b>8.898.527,02</b>	<b>8.225.722,29</b>	<b>7.501.493,20</b>	<b>6.388.524,74</b>	<b>3.698.725,64</b>	<b>72.050.922,44</b>
28	Cacau	84.318,8	97.884,5	116.334,6	146.938,5	143.569,6	1.285.367,6
29	Café	1.590.953,7	1.279.167,5	994.697,7	846.377,4	780.043,6	12.979.480,4
30	Cana-de-açúcar	5.368.618,0	5.485.115,9	5.148.510,7	4.414.476,9	1.866.567,4	39.934.369,8
31	Castanha de caju	7.900,7	19.221,1	31.610,1	29.625,6	31.227,0	176.016,4
32	Cera de carnaúba	-	16.234,2	31.363,6	40.840,6	26.971,7	153.140,1
33	Coco	76.756,1	76.436,9	85.478,5	103.943,7	134.831,3	1.298.683,0
34	Fumo	338.058,3	28.774,9	32.885,6	9.865,7	2.466,4	4.794.169,3
35	Mandioca	1.431.921,4	1.222.887,3	1.060.612,4	796.456,3	713.048,6	11.429.696,0
<b>II - Pecuária</b>		<b>13.494.885,10</b>	<b>13.990.002,65</b>	<b>15.258.325,19</b>	<b>14.796.991,09</b>	<b>14.757.616,92</b>	<b>162.818.068,82</b>
36	Carne de bovinos	5.355.023,8	5.233.760,6	6.103.028,1	5.986.965,9	5.855.732,7	61.895.568,5
	1 - Carne de boi	3.782.043,5	3.803.026,5	4.347.446,4	4.186.725,7	4.045.208,7	42.072.029,2
	2 - Carne de vaca e de novilhos	1.572.980,2	1.430.734,0	1.755.581,7	1.800.240,2	1.810.524,0	19.823.539,3
37	Carne de frango	3.287.283,3	3.937.782,4	4.061.684,0	3.890.903,9	3.879.605,7	42.852.661,1
38	Carne de suíno	1.285.682,5	1.340.330,8	1.544.444,0	1.429.315,3	1.482.184,6	15.910.866,0
39	Leite	2.810.259,5	2.747.803,7	2.846.562,8	2.864.574,4	2.909.369,7	33.634.829,9
40	Ovos	756.636,0	730.325,1	702.606,2	625.231,6	630.724,2	8.524.143,3
<b>Agropecuária</b>		<b>36.126.452,43</b>	<b>31.593.408,89</b>	<b>29.992.571,48</b>	<b>26.718.464,94</b>	<b>22.875.169,05</b>	<b>392.349.984,94</b>

Fonte: Conab - Suinf

## Quadro III.2 - Receita bruta por produto e grupo de produtos - região Norte - 2013

Produtos	Receita mensal - R\$ mil						
	jan	fev	mar	abr	mai	jun	jul
<b>I - Agricultura</b>	<b>645.992,79</b>	<b>616.878,58</b>	<b>954.675,31</b>	<b>1.431.124,11</b>	<b>1.433.748,23</b>	<b>1.431.172,56</b>	<b>1.406.587,83</b>
<b>Oleaginosas</b>	<b>258.412,75</b>	<b>47.894,91</b>	<b>216.747,49</b>	<b>378.754,07</b>	<b>433.886,13</b>	<b>410.606,69</b>	<b>448.534,33</b>
1 Amendoim	-	-	864,00	1.927,73	3.024,00	1.437,70	1.044,00
2 Canola	-	-	-	-	-	-	-
3 Feijão	-	-	-	22.636,51	54.565,44	84.626,51	63.031,23
4 Girassol	-	-	-	-	-	-	-
5 Mamona	-	-	-	-	-	-	-
6 Soja	258.412,75	47.894,91	215.883,49	354.189,83	376.296,68	324.542,48	384.459,10
<b>Cereais</b>	<b>11.108,36</b>	<b>69.634,33</b>	<b>196.904,21</b>	<b>367.076,59</b>	<b>306.541,20</b>	<b>196.396,98</b>	<b>109.911,46</b>
7 Arroz	4.669,10	18.896,29	92.378,64	152.272,74	126.112,95	100.002,76	71.672,36
8 Aveia	-	-	-	-	-	-	-
9 Centeio	-	-	-	-	-	-	-
10 Cevada	-	-	-	-	-	-	-
11 Milho	6.439,26	50.738,03	104.525,57	214.803,85	180.428,26	95.690,81	35.843,81
12 Sorgo	-	-	-	-	-	703,42	2.395,29
13 Trigo	-	-	-	-	-	-	-
14 Triticale	-	-	-	-	-	-	-
<b>Fibras</b>	<b>1.415,70</b>	<b>2.446,55</b>	<b>4.326,82</b>	<b>3.800,40</b>	<b>5.838,65</b>	<b>7.222,46</b>	<b>7.303,75</b>
15 Algodão em pluma	-	-	-	-	3.275,27	5.513,54	6.980,75
16 Juta/Malva	1.415,70	2.446,55	4.326,82	3.800,40	2.563,38	1.708,92	323,00
17 Sisal	-	-	-	-	-	-	-
<b>Frutas</b>	<b>127.030,73</b>	<b>195.852,60</b>	<b>274.722,37</b>	<b>368.059,24</b>	<b>226.281,49</b>	<b>133.899,28</b>	<b>112.261,37</b>
18 Abacaxi	36.698,74	106.008,06	185.246,17	271.528,38	132.563,25	35.445,75	-
19 Banana	90.331,98	89.844,54	86.188,93	92.612,13	86.688,77	87.192,09	97.412,25
20 Laranja	-	-	3.241,74	3.839,57	6.904,48	11.080,85	14.650,97
21 Maçã	-	-	-	-	-	-	-
22 Manga	-	-	45,53	79,17	124,99	180,60	198,14
23 Uva	-	-	-	-	-	-	-
<b>Hortícolas</b>	<b>343,05</b>	<b>636,60</b>	<b>954,89</b>	<b>705,56</b>	<b>1.022,09</b>	<b>848,79</b>	<b>574,70</b>
24 Alho	-	-	-	-	-	-	-
25 Batata	-	-	-	-	-	-	-
26 Cebola	-	-	-	-	-	-	-
27 Tomate	343,05	636,60	954,89	705,56	1.022,09	848,79	574,70
<b>Outros</b>	<b>247.682,20</b>	<b>300.413,60</b>	<b>261.019,53</b>	<b>312.728,25</b>	<b>460.178,67</b>	<b>682.198,35</b>	<b>728.002,23</b>
28 Cacau	628,07	4.260,08	10.596,55	14.761,32	27.949,35	78.509,78	72.039,31
29 Café	8.985,60	9.393,11	23.933,98	35.022,92	44.435,61	50.130,75	47.807,36
30 Cana-de-açúcar	1.554,32	1.734,15	1.965,88	1.788,19	57.762,33	61.529,51	69.651,12
31 Castanha de caju	-	-	-	-	-	-	-
32 Cera de carnaúba	-	-	-	-	-	-	-
33 Coco	13.228,26	14.265,77	15.173,59	8.073,13	5.369,12	4.921,69	4.603,95
34 Fumo	-	-	-	-	-	-	-
35 Mandioca	223.285,95	270.760,49	209.349,52	253.082,70	324.662,27	487.106,62	533.900,49
<b>II - Pecuária</b>	<b>1.163.737,49</b>	<b>1.015.473,04</b>	<b>1.049.413,12</b>	<b>1.131.036,13</b>	<b>1.131.180,38</b>	<b>1.154.337,62</b>	<b>1.311.904,81</b>
36 Carne de bovinos	922.347,68	792.593,59	819.467,86	913.226,64	911.644,19	936.211,07	1.097.576,84
1 - Carne de boi	690.978,16	563.632,29	583.313,81	676.479,71	673.610,79	694.806,83	833.599,94
2 - Carne de vaca e de novilhos	231.369,52	228.961,30	236.154,06	236.746,93	238.033,40	241.404,25	263.976,89
37 Carne de frango	67.076,75	58.064,39	60.856,97	58.271,29	63.953,53	56.788,48	46.176,83
38 Carne de suíno	31.652,18	37.408,69	36.146,12	30.429,52	22.067,72	21.066,04	21.788,76
39 Leite	107.073,22	91.629,31	92.729,38	90.938,00	94.830,80	104.390,12	107.241,78
40 Ovos	35.587,67	35.777,07	40.212,79	38.170,68	38.684,15	35.881,91	39.120,61
<b>Agropecuária</b>	<b>1.809.730,28</b>	<b>1.632.351,62</b>	<b>2.004.088,43</b>	<b>2.562.160,24</b>	<b>2.564.928,62</b>	<b>2.585.510,17</b>	<b>2.718.492,65</b>

Continua

## Receita Bruta dos Produtores Rurais Brasileiros

Produtos		Receita mensal - R\$ mil					
		ago	set	out	nov	dez	Total
<b>I - Agricultura</b>		<b>1.278.898,31</b>	<b>1.113.199,12</b>	<b>936.485,19</b>	<b>627.217,29</b>	<b>527.766,42</b>	<b>12.403.745,74</b>
<b>Oleaginosas</b>		<b>293.248,71</b>	<b>149.449,54</b>	<b>69.807,08</b>	<b>36.036,05</b>	<b>4.053,28</b>	<b>2.747.431,03</b>
1	Amendoim	-	-	-	-	-	8.297,42
2	Canola	-	-	-	-	-	-
3	Feijão	49.588,45	27.264,68	8.578,54	2.810,61	-	313.101,98
4	Girassol	-	-	-	-	-	-
5	Mamona	-	-	-	-	-	-
6	Soja	243.660,25	122.184,86	61.228,54	33.225,44	4.053,28	2.426.031,62
<b>Cereais</b>		<b>93.018,30</b>	<b>76.442,51</b>	<b>81.136,20</b>	<b>59.079,08</b>	<b>29.782,40</b>	<b>1.597.031,63</b>
7	Arroz	55.874,64	41.411,65	33.069,15	21.275,57	17.087,66	734.723,50
8	Aveia	-	-	-	-	-	-
9	Centeio	-	-	-	-	-	-
10	Cevada	-	-	-	-	-	-
11	Milho	33.282,28	32.568,29	46.213,70	37.191,84	12.694,74	850.420,45
12	Sorgo	3.861,39	2.462,57	1.853,35	611,67	-	11887,6805
13	Trigo	-	-	-	-	-	-
14	Triticale	-	-	-	-	-	-
<b>Fibras</b>		<b>5.729,28</b>	<b>5.082,99</b>	<b>3.399,37</b>	<b>2.710,93</b>	<b>668,53</b>	<b>49.945,42</b>
15	Algodão em pluma	5.729,28	5.082,99	3.399,37	2.710,93	-	32.692,13
16	Juta/Malva	-	-	-	-	668,53	17.253,30
17	Sisal	-	-	-	-	-	-
<b>Frutas</b>		<b>116.456,23</b>	<b>121.133,91</b>	<b>109.877,96</b>	<b>107.763,07</b>	<b>98.031,17</b>	<b>1.991.369,42</b>
18	Abacaxi	-	-	-	-	-	767.490,35
19	Banana	103.796,59	115.742,34	106.829,76	105.287,25	97.968,84	1.159.895,47
20	Laranja	12.411,23	5.094,16	2.791,26	2.361,84	-	62.376,10
21	Maçã	-	-	-	-	-	-
22	Manga	248,42	297,41	256,94	113,98	62,33	1.607,50
23	Uva	-	-	-	-	-	-
<b>Hortícolas</b>		<b>456,23</b>	<b>594,16</b>	<b>374,88</b>	<b>576,47</b>	<b>586,20</b>	<b>7.673,62</b>
24	Alho	-	-	-	-	-	-
25	Batata	-	-	-	-	-	-
26	Cebola	-	-	-	-	-	-
27	Tomate	456,23	594,16	374,88	576,47	586,20	7.673,62
<b>Outros</b>		<b>769.989,56</b>	<b>760.496,01</b>	<b>671.889,71</b>	<b>421.051,68</b>	<b>394.644,84</b>	<b>6.010.294,62</b>
28	Cacau	74.618,27	77.656,22	36.617,79	19.953,08	520,60	418.110,42
29	Café	33.708,71	20.835,15	15.625,33	12.969,90	9.532,60	312.381,02
30	Cana-de-açúcar	15.227,76	15.137,29	15.109,88	14.767,22	12.426,62	268.654,27
31	Castanha de caju	-	-	-	-	-	-
32	Cera de carnaúba	-	-	-	-	-	-
33	Coco	6.225,06	6.153,73	6.445,53	8.488,13	13.072,63	106.020,59
34	Fumo	-	-	-	-	-	-
35	Mandioca	640.209,76	640.713,61	598.091,17	364.873,34	359.092,40	4.905.128,33
<b>II - Pecuária</b>		<b>1.269.025,10</b>	<b>1.147.730,14</b>	<b>1.426.054,61</b>	<b>1.438.419,34</b>	<b>1.434.606,50</b>	<b>14.672.918,29</b>
36	Carne de bovinos	1.060.142,61	923.234,38	1.171.505,01	1.179.841,02	1.139.890,36	11.867.681,26
	1 - Carne de boi	787.418,79	703.494,47	917.389,88	940.052,50	868.658,89	8.933.436,05
	2 - Carne de vaca e de novilhos	272.723,81	219.739,91	254.115,14	239.788,52	271.231,47	2.934.245,21
37	Carne de frango	51.801,73	63.827,53	74.429,77	72.230,48	75.822,54	749.300,27
38	Carne de suíno	25.548,61	27.557,45	30.717,58	33.431,21	48.501,07	366.314,94
39	Leite	95.647,35	96.963,99	113.785,18	120.684,45	134.992,95	1.250.906,52
40	Ovos	35.884,81	36.146,79	35.617,07	32.232,18	35.399,58	438.715,30
<b>Agropecuária</b>		<b>2.547.923,41</b>	<b>2.260.929,27</b>	<b>2.362.539,80</b>	<b>2.065.636,62</b>	<b>1.962.372,92</b>	<b>27.076.664,03</b>

Fonte: Conab - Suinf

**Quadro III.3 - Receita bruta por produto e grupo de produtos - Acre - 2013**

Produtos	Receita mensal - R\$ mil						
	jan	fev	mar	abr	mai	jun	jul
<b>I - Agricultura</b>	<b>27.346,58</b>	<b>33.857,83</b>	<b>41.653,63</b>	<b>69.290,85</b>	<b>120.351,58</b>	<b>154.327,73</b>	<b>175.901,63</b>
<b>Oleaginosas</b>	-	-	-	-	<b>2.578,72</b>	<b>5.673,18</b>	<b>9.025,52</b>
1 Amendoim	-	-	-	-	-	-	-
2 Canola	-	-	-	-	-	-	-
3 Feijão	-	-	-	-	2.578,72	5.673,18	9.025,52
4 Girassol	-	-	-	-	-	-	-
5 Mamona	-	-	-	-	-	-	-
6 Soja	-	-	-	-	-	-	-
<b>Cereais</b>	-	<b>7.354,79</b>	<b>11.771,04</b>	<b>29.595,20</b>	<b>19.245,23</b>	<b>8.760,45</b>	<b>1.389,53</b>
7 Arroz	-	333,29	1.375,50	3.071,60	2.877,23	2.334,15	1.389,53
8 Aveia	-	-	-	-	-	-	-
9 Centeio	-	-	-	-	-	-	-
10 Cevada	-	-	-	-	-	-	-
11 Milho	-	7.021,50	10.395,54	26.523,60	16.368,00	6.426,30	-
12 Sorgo	-	-	-	-	-	-	-
13 Trigo	-	-	-	-	-	-	-
14 Triticale	-	-	-	-	-	-	-
<b>Fibras</b>	-	-	-	-	-	-	-
15 Algodão em pluma	-	-	-	-	-	-	-
16 Juta/Malva	-	-	-	-	-	-	-
17 Sisal	-	-	-	-	-	-	-
<b>Frutas</b>	<b>9.747,51</b>	<b>8.903,97</b>	<b>7.959,50</b>	<b>7.967,83</b>	<b>7.841,21</b>	<b>8.794,62</b>	<b>9.484,29</b>
18 Abacaxi	-	-	-	-	-	-	-
19 Banana	9.747,51	8.903,97	7.959,50	7.967,83	7.841,21	8.794,62	9.484,29
20 Laranja	-	-	-	-	-	-	-
21 Maçã	-	-	-	-	-	-	-
22 Manga	-	-	-	-	-	-	-
23 Uva	-	-	-	-	-	-	-
<b>Hortícolas</b>	-	-	-	-	-	-	-
24 Alho	-	-	-	-	-	-	-
25 Batata	-	-	-	-	-	-	-
26 Cebola	-	-	-	-	-	-	-
27 Tomate	-	-	-	-	-	-	-
<b>Outros</b>	<b>17.599,08</b>	<b>17.599,08</b>	<b>21.923,10</b>	<b>31.727,82</b>	<b>90.686,41</b>	<b>131.099,47</b>	<b>156.002,29</b>
28 Cacau	-	-	-	-	-	-	-
29 Café	215,04	215,04	527,36	704,00	824,32	942,08	883,20
30 Cana-de-açúcar	-	-	-	-	-	-	-
31 Castanha de caju	-	-	-	-	-	-	-
32 Cera de carnaúba	-	-	-	-	-	-	-
33 Coco	-	-	-	-	-	-	-
34 Fumo	-	-	-	-	-	-	-
35 Mandioca	17.384,04	17.384,04	21.395,74	31.023,82	89.862,09	130.157,39	155.119,09
<b>II - Pecuária</b>	<b>50.815,20</b>	<b>45.111,16</b>	<b>43.651,84</b>	<b>46.926,09</b>	<b>50.423,90</b>	<b>51.366,11</b>	<b>55.303,68</b>
36 Carne de bovinos	41.015,23	33.012,61	35.254,78	37.786,53	43.796,87	45.269,42	46.698,12
1 - Carne de boi	41.015,23	33.012,61	35.254,78	37.786,53	43.796,87	45.269,42	46.698,12
2 - Carne de vaca e de novilhos	-	-	-	-	-	-	-
37 Carne de frango	-	-	-	-	-	-	-
38 Carne de suíno	5.722,75	8.848,96	5.412,50	6.321,58	3.322,74	2.094,88	4.195,78
39 Leite	3.207,30	2.233,97	1.883,95	1.798,11	2.340,25	2.593,25	2.935,85
40 Ovos	869,92	1.015,62	1.100,61	1.019,87	964,05	1.408,56	1.473,93
<b>Agropecuária</b>	<b>78.161,78</b>	<b>78.968,99</b>	<b>85.305,47</b>	<b>116.216,93</b>	<b>170.775,48</b>	<b>205.693,84</b>	<b>231.205,31</b>

Continua

Produtos		Receita mensal - R\$ mil					
		ago	set	out	nov	dez	Total
<b>I - Agricultura</b>		<b>208.410,32</b>	<b>204.094,30</b>	<b>199.491,26</b>	<b>71.318,23</b>	<b>62.092,69</b>	<b>1.368.136,62</b>
<b>Oleaginosas</b>		<b>5.157,44</b>	<b>3.352,34</b>	-	-	-	<b>25.787,20</b>
1	Amendoim	-	-	-	-	-	-
2	Canola	-	-	-	-	-	-
3	Feijão	5.157,44	3.352,34	-	-	-	25.787,20
4	Girassol	-	-	-	-	-	-
5	Mamona	-	-	-	-	-	-
6	Soja	-	-	-	-	-	-
<b>Cereais</b>		<b>870,16</b>	<b>365,93</b>	-	-	-	<b>79.352,32</b>
7	Arroz	870,16	365,93	-	-	-	12.617,38
8	Aveia	-	-	-	-	-	-
9	Centeio	-	-	-	-	-	-
10	Cevada	-	-	-	-	-	-
11	Milho	-	-	-	-	-	66.734,94
12	Sorgo	-	-	-	-	-	-
13	Trigo	-	-	-	-	-	-
14	Triticale	-	-	-	-	-	-
<b>Fibras</b>		-	-	-	-	-	-
15	Algodão em pluma	-	-	-	-	-	-
16	Juta/Malva	-	-	-	-	-	-
17	Sisal	-	-	-	-	-	-
<b>Frutas</b>		<b>9.628,27</b>	<b>10.537,17</b>	<b>9.725,77</b>	<b>9.585,34</b>	<b>9.087,68</b>	<b>109.263,14</b>
18	Abacaxi	-	-	-	-	-	-
19	Banana	9.628,27	10.537,17	9.725,77	9.585,34	9.087,68	109.263,14
20	Laranja	-	-	-	-	-	-
21	Maçã	-	-	-	-	-	-
22	Manga	-	-	-	-	-	-
23	Uva	-	-	-	-	-	-
<b>Hortícolas</b>		-	-	-	-	-	-
24	Alho	-	-	-	-	-	-
25	Batata	-	-	-	-	-	-
26	Cebola	-	-	-	-	-	-
27	Tomate	-	-	-	-	-	-
<b>Outros</b>		<b>192.754,45</b>	<b>189.838,87</b>	<b>189.765,50</b>	<b>61.732,90</b>	<b>53.005,01</b>	<b>1.153.733,96</b>
28	Cacau	-	-	-	-	-	-
29	Café	588,80	353,28	281,60	288,00	235,52	6.058,24
30	Cana-de-açúcar	941,26	935,67	933,97	912,79	884,83	4.608,53
31	Castanha de caju	-	-	-	-	-	-
32	Cera de carnaúba	-	-	-	-	-	-
33	Coco	-	-	-	-	-	-
34	Fumo	-	-	-	-	-	-
35	Mandioca	191.224,39	188.549,92	188.549,92	60.532,10	51.884,66	1.143.067,20
<b>II - Pecuária</b>		<b>62.559,44</b>	<b>56.335,46</b>	<b>68.404,11</b>	<b>60.230,43</b>	<b>73.093,26</b>	<b>664.220,67</b>
36	Carne de bovinos	51.712,95	44.959,41	55.515,04	47.183,73	57.248,86	539.453,56
	1 - Carne de boi	51.712,95	44.959,41	55.515,04	47.183,73	57.248,86	539.453,56
	2 - Carne de vaca e de novilhos	-	-	-	-	-	-
37	Carne de frango	-	-	-	-	-	-
38	Carne de suíno	6.579,58	7.028,89	8.256,35	7.344,97	9.904,13	75.033,10
39	Leite	2.751,37	2.891,05	3.051,81	4.382,32	4.442,56	34.511,79
40	Ovos	1.515,54	1.456,11	1.580,91	1.319,41	1.497,71	15.222,23
<b>Agropecuária</b>		<b>270.969,75</b>	<b>260.429,75</b>	<b>267.895,37</b>	<b>131.548,66</b>	<b>135.185,95</b>	<b>2.032.357,29</b>

Fonte: Conab - Suinf



### Quadro III.4 - Receita bruta por produto e grupo de produtos - Amapá - 2013

Produtos	Receita mensal - R\$ mil						
	jan	fev	mar	abr	mai	jun	jul
<b>I - Agricultura</b>	<b>10.024,88</b>	<b>11.404,63</b>	<b>13.149,22</b>	<b>13.243,55</b>	<b>11.409,43</b>	<b>13.939,79</b>	<b>15.886,46</b>
<b>Oleaginosas</b>	-	-	-	-	-	277,50	399,30
1 Amendoim	-	-	-	-	-	-	-
2 Canola	-	-	-	-	-	-	-
3 Feijão	-	-	-	-	-	277,50	399,30
4 Girassol	-	-	-	-	-	-	-
5 Mamona	-	-	-	-	-	-	-
6 Soja	-	-	-	-	-	-	-
<b>Cereais</b>	-	<b>208,30</b>	<b>131,01</b>	<b>56,15</b>	-	-	-
7 Arroz	-	208,30	131,01	56,15	-	-	-
8 Aveia	-	-	-	-	-	-	-
9 Centeio	-	-	-	-	-	-	-
10 Cevada	-	-	-	-	-	-	-
11 Milho	-	-	-	-	-	-	-
12 Sorgo	-	-	-	-	-	-	-
13 Trigo	-	-	-	-	-	-	-
14 Triticale	-	-	-	-	-	-	-
<b>Fibras</b>	-	-	-	-	-	-	-
15 Algodão em pluma	-	-	-	-	-	-	-
16 Juta/Malva	-	-	-	-	-	-	-
17 Sisal	-	-	-	-	-	-	-
<b>Frutas</b>	<b>2.480,56</b>	<b>4.729,76</b>	<b>6.619,02</b>	<b>7.798,60</b>	<b>6.020,63</b>	<b>2.884,69</b>	<b>2.513,62</b>
18 Abacaxi	875,44	3.099,38	4.866,56	5.872,50	4.067,25	750,38	-
19 Banana	1.605,12	1.630,39	1.589,02	1.732,53	1.605,29	1.575,67	1.774,99
20 Laranja	-	-	163,43	193,57	348,09	558,64	738,63
21 Maçã	-	-	-	-	-	-	-
22 Manga	-	-	-	-	-	-	-
23 Uva	-	-	-	-	-	-	-
<b>Hortícolas</b>	-	-	-	-	-	-	-
24 Alho	-	-	-	-	-	-	-
25 Batata	-	-	-	-	-	-	-
26 Cebola	-	-	-	-	-	-	-
27 Tomate	-	-	-	-	-	-	-
<b>Outros</b>	<b>7.544,32</b>	<b>6.466,56</b>	<b>6.399,20</b>	<b>5.388,80</b>	<b>5.388,80</b>	<b>10.777,60</b>	<b>12.973,54</b>
28 Cacau	-	-	-	-	-	-	-
29 Café	-	-	-	-	-	-	-
30 Cana-de-açúcar	-	-	-	-	-	-	-
31 Castanha de caju	-	-	-	-	-	-	-
32 Cera de carnaúba	-	-	-	-	-	-	-
33 Coco	-	-	-	-	-	-	-
34 Fumo	-	-	-	-	-	-	-
35 Mandioca	7.544,32	6.466,56	6.399,20	5.388,80	5.388,80	10.777,60	12.973,54
<b>II - Pecuária</b>	<b>4.756,27</b>	<b>4.766,44</b>	<b>4.752,43</b>	<b>4.787,06</b>	<b>4.772,85</b>	<b>4.776,49</b>	<b>4.952,20</b>
Carne de bovinos	2.837,86	2.837,86	2.837,86	2.956,51	2.996,06	2.996,06	3.134,83
36 1 - Carne de boi	1.977,02	1.977,02	1.977,02	2.059,68	2.087,24	2.087,24	2.183,91
2 - Carne de vaca e de novilhos	860,83	860,83	860,83	896,83	908,82	908,82	950,92
37 Carne de frango	-	-	-	-	-	-	-
38 Carne de suíno	668,13	676,96	662,25	578,36	525,38	529,80	565,12
39 Leite	1.231,65	1.231,65	1.231,65	1.231,65	1.231,65	1.231,65	1.231,65
40 Ovos	18,63	19,97	20,68	20,54	19,76	18,98	20,61
<b>Agropecuária</b>	<b>14.781,15</b>	<b>16.171,06</b>	<b>17.901,65</b>	<b>18.030,61</b>	<b>16.182,29</b>	<b>18.716,28</b>	<b>20.838,66</b>

Continua

Produtos		Receita mensal - R\$ mil					
		ago	set	out	nov	dez	Total
<b>I - Agricultura</b>		<b>28.933,61</b>	<b>30.649,57</b>	<b>27.046,04</b>	<b>17.366,66</b>	<b>14.960,90</b>	<b>208.014,74</b>
<b>Oleaginosas</b>		<b>825,22</b>	<b>536,27</b>	<b>358,20</b>	<b>142,20</b>	<b>-</b>	<b>2.538,69</b>
1	Amendoim	-	-	-	-	-	-
2	Canola	-	-	-	-	-	-
3	Feijão	825,22	536,27	358,20	142,20	-	2.538,69
4	Girassol	-	-	-	-	-	-
5	Mamona	-	-	-	-	-	-
6	Soja	-	-	-	-	-	-
<b>Cereais</b>		<b>108,78</b>	<b>435,29</b>	<b>928,19</b>	<b>608,59</b>	<b>425,39</b>	<b>2.901,70</b>
7	Arroz	51,78	207,29	415,19	380,59	311,39	1.761,70
8	Aveia	-	-	-	-	-	-
9	Centeio	-	-	-	-	-	-
10	Cevada	-	-	-	-	-	-
11	Milho	57,00	228,00	513,00	228,00	114,00	1.140,00
12	Sorgo	-	-	-	-	-	-
13	Trigo	-	-	-	-	-	-
14	Triticale	-	-	-	-	-	-
<b>Fibras</b>		<b>-</b>	<b>-</b>	<b>-</b>	<b>-</b>	<b>-</b>	<b>-</b>
15	Algodão em pluma	-	-	-	-	-	-
16	Juta/Malva	-	-	-	-	-	-
17	Sisal	-	-	-	-	-	-
<b>Frutas</b>		<b>2.537,53</b>	<b>2.397,21</b>	<b>2.116,29</b>	<b>2.066,12</b>	<b>1.804,47</b>	<b>43.968,50</b>
18	Abacaxi	-	-	-	-	-	19.531,50
19	Banana	1.911,81	2.140,39	1.975,57	1.947,04	1.804,47	21.292,30
20	Laranja	625,71	256,82	140,72	119,07	-	3.144,70
21	Maçã	-	-	-	-	-	-
22	Manga	-	-	-	-	-	-
23	Uva	-	-	-	-	-	-
<b>Hortícolas</b>		<b>-</b>	<b>-</b>	<b>-</b>	<b>-</b>	<b>-</b>	<b>-</b>
24	Alho	-	-	-	-	-	-
25	Batata	-	-	-	-	-	-
26	Cebola	-	-	-	-	-	-
27	Tomate	-	-	-	-	-	-
<b>Outros</b>		<b>25.462,08</b>	<b>27.280,80</b>	<b>23.643,36</b>	<b>14.549,76</b>	<b>12.731,04</b>	<b>158.605,86</b>
28	Cacau	-	-	-	-	-	-
29	Café	-	-	-	-	-	-
30	Cana-de-açúcar	-	-	-	-	-	-
31	Castanha de caju	-	-	-	-	-	-
32	Cera de carnaúba	-	-	-	-	-	-
33	Coco	-	-	-	-	-	-
34	Fumo	-	-	-	-	-	-
35	Mandioca	25.462,08	27.280,80	23.643,36	14.549,76	12.731,04	158.605,86
<b>II - Pecuária</b>		<b>5.009,75</b>	<b>5.126,19</b>	<b>5.220,91</b>	<b>5.388,29</b>	<b>5.372,16</b>	<b>59.681,04</b>
36	Carne de bovinos	3.144,38	3.193,82	3.282,82	3.441,02	3.401,47	37.060,55
	1 - Carne de boi	2.190,57	2.225,01	2.287,01	2.397,22	2.369,67	25.818,62
	2 - Carne de vaca e de novilhos	953,82	968,81	995,81	1.043,80	1.031,80	11.241,93
37	Carne de frango	-	-	-	-	-	-
38	Carne de suíno	615,15	681,38	688,74	699,04	721,11	7.611,41
39	Leite	1.231,65	1.231,65	1.231,65	1.231,65	1.231,65	14.779,80
40	Ovos	18,56	19,34	17,71	16,58	17,92	229,28
<b>Agropecuária</b>		<b>33.943,35</b>	<b>35.775,76</b>	<b>32.266,95</b>	<b>22.754,96</b>	<b>20.333,06</b>	<b>267.695,78</b>

Fonte: Conab - Suinf

### Quadro III.5 - Receita bruta por produto e grupo de produtos - Amazonas - 2013

Produtos		Receita mensal - R\$ mil						
		jan	fev	mar	abr	mai	jun	jul
<b>I - Agricultura</b>		<b>64.907,45</b>	<b>87.793,27</b>	<b>78.595,78</b>	<b>78.487,31</b>	<b>90.162,59</b>	<b>147.635,68</b>	<b>122.470,27</b>
<b>Oleaginosas</b>		-	-	-	-	-	<b>1.694,73</b>	<b>2.672,15</b>
1	Amendoim	-	-	-	-	-	-	-
2	Canola	-	-	-	-	-	-	-
3	Feijão	-	-	-	-	-	1.694,73	2.672,15
4	Girassol	-	-	-	-	-	-	-
5	Mamona	-	-	-	-	-	-	-
6	Soja	-	-	-	-	-	-	-
<b>Cereais</b>		-	<b>2.039,63</b>	<b>3.637,78</b>	<b>9.421,29</b>	<b>6.058,65</b>	<b>2.827,53</b>	<b>605,13</b>
7	Arroz	-	182,39	721,02	1.442,04	1.321,87	1.018,03	605,13
8	Aveia	-	-	-	-	-	-	-
9	Centeio	-	-	-	-	-	-	-
10	Cevada	-	-	-	-	-	-	-
11	Milho	-	1.857,24	2.916,76	7.979,25	4.736,78	1.809,50	-
12	Sorgo	-	-	-	-	-	-	-
13	Trigo	-	-	-	-	-	-	-
14	Triticale	-	-	-	-	-	-	-
<b>Fibras</b>		<b>1.415,70</b>	<b>2.123,55</b>	<b>3.680,82</b>	<b>2.831,40</b>	<b>1.981,98</b>	<b>1.321,32</b>	-
15	Algodão em pluma	-	-	-	-	-	-	-
16	Juta/Malva	1.415,70	2.123,55	3.680,82	2.831,40	1.981,98	1.321,32	-
17	Sisal	-	-	-	-	-	-	-
<b>Frutas</b>		<b>8.777,95</b>	<b>8.916,12</b>	<b>9.493,81</b>	<b>10.434,06</b>	<b>10.495,89</b>	<b>11.370,08</b>	<b>13.340,86</b>
18	Abacaxi	-	-	-	-	-	-	-
19	Banana	8.777,95	8.916,12	8.689,91	9.474,71	8.778,88	8.616,88	9.706,93
20	Laranja	-	-	790,32	936,07	1.683,28	2.701,46	3.571,84
21	Maçã	-	-	-	-	-	-	-
22	Manga	-	-	13,58	23,28	33,73	51,74	62,09
23	Uva	-	-	-	-	-	-	-
<b>Hortícolas</b>		-	-	-	-	-	-	-
24	Alho	-	-	-	-	-	-	-
25	Batata	-	-	-	-	-	-	-
26	Cebola	-	-	-	-	-	-	-
27	Tomate	-	-	-	-	-	-	-
<b>Outros</b>		<b>54.713,80</b>	<b>74.713,97</b>	<b>61.783,37</b>	<b>55.800,56</b>	<b>71.626,07</b>	<b>130.422,02</b>	<b>105.852,13</b>
28	Cacau	-	2.920,20	2.920,20	2.920,20	2.920,20	730,05	766,90
29	Café	-	-	-	-	-	-	-
30	Cana-de-açúcar	-	-	-	-	-	-	-
31	Castanha de caju	-	-	-	-	-	-	-
32	Cera de carnaúba	-	-	-	-	-	-	-
33	Coco	-	-	-	-	-	-	-
34	Fumo	-	-	-	-	-	-	-
35	Mandioca	54.713,80	71.793,77	58.863,17	52.880,36	68.705,86	129.691,97	105.085,23
<b>II - Pecuária</b>		<b>55.290,92</b>	<b>52.068,14</b>	<b>55.893,78</b>	<b>61.423,58</b>	<b>61.770,71</b>	<b>60.610,40</b>	<b>64.204,93</b>
	Carne de bovinos	24.752,36	22.748,03	23.994,16	30.081,22	30.337,34	30.835,42	32.422,63
36	1 - Carne de boi	24.752,36	22.748,03	23.994,16	24.279,12	24.886,26	25.551,05	26.672,15
	2 - Carne de vaca e de novilhos	-	-	-	5.802,10	5.451,07	5.284,37	5.750,48
37	Carne de frango	-	-	-	-	-	-	-
38	Carne de suíno	2.215,82	2.245,11	2.196,30	1.918,10	1.742,40	1.757,04	1.874,18
39	Leite	4.942,42	4.348,68	3.698,29	5.130,83	4.947,59	5.379,82	5.496,07
40	Ovos	23.380,32	22.726,32	26.005,03	24.293,42	24.743,38	22.638,12	24.412,05
<b>Agropecuária</b>		<b>120.198,37</b>	<b>139.861,41</b>	<b>134.489,56</b>	<b>139.910,89</b>	<b>151.933,29</b>	<b>208.246,08</b>	<b>186.675,20</b>

Continua

## Receita Bruta dos Produtores Rurais Brasileiros

Produtos		Receita mensal - R\$ mil					
		ago	set	out	nov	dez	Total
<b>I - Agricultura</b>		<b>182.172,48</b>	<b>171.086,10</b>	<b>148.790,07</b>	<b>98.426,05</b>	<b>85.972,18</b>	<b>1.356.499,23</b>
<b>Oleaginosas</b>		<b>5.412,38</b>	<b>3.895,40</b>	<b>2.906,05</b>	<b>1.249,86</b>	-	<b>17.830,55</b>
1	Amendoim	-	-	-	-	-	-
2	Canola	-	-	-	-	-	-
3	Feijão	5.412,38	3.895,40	2.906,05	1.249,86	-	17.830,55
4	Girassol	-	-	-	-	-	-
5	Mamona	-	-	-	-	-	-
6	Soja	-	-	-	-	-	-
<b>Cereais</b>		<b>387,93</b>	<b>166,38</b>	-	-	-	<b>25.144,32</b>
7	Arroz	387,93	166,38	-	-	-	5.844,79
8	Aveia	-	-	-	-	-	-
9	Centeio	-	-	-	-	-	-
10	Cevada	-	-	-	-	-	-
11	Milho	-	-	-	-	-	19.299,54
12	Sorgo	-	-	-	-	-	-
13	Trigo	-	-	-	-	-	-
14	Triticale	-	-	-	-	-	-
<b>Fibras</b>		-	-	-	-	<b>668,53</b>	<b>14.023,30</b>
15	Algodão em pluma	-	-	-	-	-	-
16	Juta/Malva	-	-	-	-	668,53	14.023,30
17	Sisal	-	-	-	-	-	-
<b>Frutas</b>		<b>13.550,23</b>	<b>13.031,20</b>	<b>11.562,34</b>	<b>11.258,55</b>	<b>9.885,61</b>	<b>132.116,69</b>
18	Abacaxi	-	-	-	-	-	-
19	Banana	10.455,16	11.705,15	10.803,81	10.647,82	9.868,15	116.441,45
20	Laranja	3.025,80	1.241,93	680,50	575,80	-	15.206,99
21	Maçã	-	-	-	-	-	-
22	Manga	69,27	84,12	78,04	34,93	17,46	468,25
23	Uva	-	-	-	-	-	-
<b>Hortícolas</b>		-	-	-	-	-	-
24	Alho	-	-	-	-	-	-
25	Batata	-	-	-	-	-	-
26	Cebola	-	-	-	-	-	-
27	Tomate	-	-	-	-	-	-
<b>Outros</b>		<b>162.821,95</b>	<b>153.993,12</b>	<b>134.321,68</b>	<b>85.917,65</b>	<b>75.418,04</b>	<b>1.167.384,36</b>
28	Cacau	785,32	849,81	-	-	-	14.812,90
29	Café	-	-	-	-	-	-
30	Cana-de-açúcar	2.623,58	2.608,00	2.603,27	2.544,24	2.466,31	12.845,40
31	Castanha de caju	-	-	-	-	-	-
32	Cera de carnaúba	-	-	-	-	-	-
33	Coco	-	-	-	-	-	-
34	Fumo	-	-	-	-	-	-
35	Mandioca	159.413,04	150.535,32	131.718,41	83.373,41	72.951,73	1.139.726,07
<b>II - Pecuária</b>		<b>58.555,68</b>	<b>59.739,28</b>	<b>64.260,53</b>	<b>62.127,80</b>	<b>67.672,17</b>	<b>723.617,90</b>
36	Carne de bovinos	29.500,37	30.645,22	34.807,20	34.672,72	37.933,34	362.730,00
	1 - Carne de boi	24.993,59	25.502,07	29.072,04	29.115,18	31.338,33	312.904,35
	2 - Carne de vaca e de novilhos	4.506,78	5.143,15	5.735,16	5.557,54	6.595,01	49.825,66
37	Carne de frango	-	-	-	-	-	-
38	Carne de suíno	2.040,12	2.259,75	2.284,15	2.318,32	2.391,53	25.242,82
39	Leite	4.717,40	4.639,45	5.067,05	5.088,43	4.999,35	58.455,37
40	Ovos	22.297,79	22.194,85	22.102,13	20.048,33	22.347,95	277.189,70
<b>Agropecuária</b>		<b>240.728,16</b>	<b>230.825,37</b>	<b>213.050,60</b>	<b>160.553,85</b>	<b>153.644,34</b>	<b>2.080.117,13</b>

Fonte: Conab - Suinf

## Quadro III.6 - Receita bruta por produto e grupo de produtos - Pará - 2013

Produtos	Receita mensal - R\$ mil						
	jan	fev	mar	abr	mai	jun	jul
<b>I - Agricultura</b>	<b>229.665,06</b>	<b>339.314,37</b>	<b>372.129,07</b>	<b>577.375,59</b>	<b>429.631,46</b>	<b>494.480,73</b>	<b>606.583,27</b>
<b>Oleaginosas</b>	-	-	-	<b>8.328,10</b>	<b>15.359,41</b>	<b>98.142,02</b>	<b>217.498,02</b>
1 Amendoim	-	-	-	-	-	-	-
2 Canola	-	-	-	-	-	-	-
3 Feijão	-	-	-	8.328,10	15.359,41	25.279,23	19.396,27
4 Girassol	-	-	-	-	-	-	-
5 Mamona	-	-	-	-	-	-	-
6 Soja	-	-	-	-	-	72.862,79	198.101,75
<b>Cereais</b>	<b>4.669,10</b>	<b>24.581,48</b>	<b>40.244,10</b>	<b>121.622,28</b>	<b>99.654,19</b>	<b>66.468,00</b>	<b>29.647,79</b>
7 Arroz	4.669,10	7.528,64	11.677,53	30.042,21	23.107,78	16.624,50	14.659,39
8 Aveia	-	-	-	-	-	-	-
9 Centeio	-	-	-	-	-	-	-
10 Cevada	-	-	-	-	-	-	-
11 Milho	-	17.052,84	28.566,57	91.580,07	76.546,42	49.843,50	14.988,40
12 Sorgo	-	-	-	-	-	-	-
13 Trigo	-	-	-	-	-	-	-
14 Triticale	-	-	-	-	-	-	-
<b>Fibras</b>	-	<b>323,00</b>	<b>646,00</b>	<b>969,00</b>	<b>581,40</b>	<b>387,60</b>	<b>323,00</b>
15 Algodão em pluma	-	-	-	-	-	-	-
16 Juta/Malva	-	323,00	646,00	969,00	581,40	387,60	323,00
17 Sisal	-	-	-	-	-	-	-
<b>Frutas</b>	<b>85.175,72</b>	<b>143.278,52</b>	<b>211.463,82</b>	<b>298.159,88</b>	<b>168.097,95</b>	<b>90.727,31</b>	<b>69.987,08</b>
18 Abacaxi	31.141,40	88.393,67	155.707,01	237.153,76	109.234,46	29.943,66	-
19 Banana	54.034,32	54.884,85	53.492,35	58.323,36	54.040,03	53.042,82	59.752,86
20 Laranja	-	-	2.263,12	2.680,47	4.820,15	7.735,75	10.228,12
21 Maçã	-	-	-	-	-	-	-
22 Manga	-	-	1,34	2,29	3,32	5,09	6,11
23 Uva	-	-	-	-	-	-	-
<b>Hortícolas</b>	-	-	-	-	-	-	-
24 Alho	-	-	-	-	-	-	-
25 Batata	-	-	-	-	-	-	-
26 Cebola	-	-	-	-	-	-	-
27 Tomate	-	-	-	-	-	-	-
<b>Outros</b>	<b>139.820,24</b>	<b>171.131,37</b>	<b>119.775,15</b>	<b>148.296,33</b>	<b>145.938,51</b>	<b>238.755,80</b>	<b>289.127,38</b>
28 Cacau	-	-	-	-	16.118,99	63.997,19	67.029,48
29 Café	-	-	-	2.587,10	3.352,63	3.814,93	4.559,30
30 Cana-de-açúcar	-	-	-	-	-	2.172,19	9.308,12
31 Castanha de caju	-	-	-	-	-	-	-
32 Cera de carnaúba	-	-	-	-	-	-	-
33 Coco	13.228,26	14.265,77	15.173,59	8.073,13	5.369,12	4.921,69	4.603,95
34 Fumo	-	-	-	-	-	-	-
35 Mandioca	126.591,98	156.865,60	104.601,56	137.636,10	121.097,77	163.849,80	203.626,53
<b>II - Pecuária</b>	<b>446.401,93</b>	<b>407.298,00</b>	<b>406.896,95</b>	<b>426.902,54</b>	<b>460.726,72</b>	<b>461.560,55</b>	<b>481.992,14</b>
Carne de bovinos	353.785,34	324.291,77	319.535,97	346.963,35	375.468,85	381.584,26	410.656,42
36 1 - Carne de boi	248.993,96	223.199,85	217.545,22	250.674,18	271.653,17	276.368,27	290.450,11
2 - Carne de vaca e de novilhos	104.791,38	101.091,92	101.990,75	96.289,16	103.815,67	105.216,00	120.206,31
37 Carne de frango	46.881,59	38.416,23	41.590,83	40.637,43	47.283,41	41.038,69	32.180,87
38 Carne de suíno	10.019,33	12.157,79	12.053,26	8.365,48	7.050,19	7.724,25	6.650,82
39 Leite	30.388,36	27.093,03	27.484,55	24.918,19	25.022,15	25.685,95	26.387,73
40 Ovos	5.327,31	5.339,18	6.232,33	6.018,09	5.902,12	5.527,40	6.116,30
<b>Agropecuária</b>	<b>676.066,99</b>	<b>746.612,37</b>	<b>779.026,02</b>	<b>1.004.278,13</b>	<b>890.358,18</b>	<b>956.041,28</b>	<b>1.088.575,41</b>

Continua

Produtos		Receita mensal - R\$ mil					
		ago	set	out	nov	dez	Total
<b>I - Agricultura</b>		<b>504.274,67</b>	<b>475.447,45</b>	<b>387.539,05</b>	<b>325.759,59</b>	<b>272.950,27</b>	<b>5.015.150,59</b>
<b>Oleaginosas</b>		<b>121.083,25</b>	<b>82.418,81</b>	<b>53.388,54</b>	<b>27.177,44</b>	-	<b>623.395,60</b>
1	Amendoim	-	-	-	-	-	-
2	Canola	-	-	-	-	-	-
3	Feijão	11.416,33	1.866,64	-	-	-	81.645,98
4	Girassol	-	-	-	-	-	-
5	Mamona	-	-	-	-	-	-
6	Soja	109.666,92	80.552,18	53.388,54	27.177,44	-	541.749,62
<b>Cereais</b>		<b>26.302,69</b>	<b>21.035,19</b>	<b>20.494,38</b>	<b>19.446,50</b>	<b>3.728,97</b>	<b>477.894,67</b>
7	Arroz	10.588,43	7.479,64	6.311,96	4.948,28	3.728,97	141.366,44
8	Aveia	-	-	-	-	-	-
9	Centeio	-	-	-	-	-	-
10	Cevada	-	-	-	-	-	-
11	Milho	15.714,25	13.555,55	14.182,42	14.498,21	-	336.528,23
12	Sorgo	-	-	-	-	-	-
13	Trigo	-	-	-	-	-	-
14	Triticale	-	-	-	-	-	-
<b>Fibras</b>		-	-	-	-	-	<b>3.230,00</b>
15	Algodão em pluma	-	-	-	-	-	-
16	Juta/Malva	-	-	-	-	-	3.230,00
17	Sisal	-	-	-	-	-	-
<b>Frutas</b>		<b>73.030,02</b>	<b>75.617,86</b>	<b>68.461,21</b>	<b>67.196,92</b>	<b>60.746,95</b>	<b>1.411.943,25</b>
18	Abacaxi	-	-	-	-	-	651.573,96
19	Banana	64.358,70	72.053,26	66.504,90	65.544,64	60.745,23	716.777,32
20	Laranja	8.664,51	3.556,33	1.948,63	1.648,84	-	43.545,93
21	Maçã	-	-	-	-	-	-
22	Manga	6,81	8,27	7,67	3,43	1,72	46,04
23	Uva	-	-	-	-	-	-
<b>Hortícolas</b>		-	-	-	-	-	-
24	Alho	-	-	-	-	-	-
25	Batata	-	-	-	-	-	-
26	Cebola	-	-	-	-	-	-
27	Tomate	-	-	-	-	-	-
<b>Outros</b>		<b>283.858,70</b>	<b>296.375,58</b>	<b>245.194,93</b>	<b>211.938,74</b>	<b>208.474,35</b>	<b>2.498.687,08</b>
28	Cacau	70.061,77	75.328,37	35.030,88	18.911,89	-	346.478,57
29	Café	4.156,10	3.332,38	2.132,66	1.232,21	-	25.167,30
30	Cana-de-açúcar	9.262,39	9.207,36	9.190,69	8.982,26	6.818,85	54.941,85
31	Castanha de caju	-	-	-	-	-	-
32	Cera de carnaúba	-	-	-	-	-	-
33	Coco	6.225,06	6.153,73	6.445,53	8.488,13	13.072,63	106.020,59
34	Fumo	-	-	-	-	-	-
35	Mandioca	194.153,39	202.353,74	192.395,16	174.324,24	188.582,88	1.966.078,76
<b>II - Pecuária</b>		<b>483.414,45</b>	<b>425.030,88</b>	<b>539.077,04</b>	<b>537.183,26</b>	<b>561.167,63</b>	<b>5.637.652,10</b>
	Carne de bovinos	409.229,56	341.457,89	444.474,80	445.431,71	458.047,14	4.610.927,06
36	1 - Carne de boi	281.966,53	230.952,62	305.678,80	315.041,96	317.358,99	3.229.883,66
	2 - Carne de vaca e de novilhos	127.263,03	110.505,28	138.796,00	130.389,75	140.688,15	1.381.043,40
37	Carne de frango	35.722,01	42.709,88	51.915,34	50.253,28	53.259,28	521.888,83
38	Carne de suíno	7.119,01	8.446,38	8.985,52	7.100,78	13.914,33	109.587,15
39	Leite	25.842,78	26.879,54	28.206,90	29.409,27	30.510,39	327.828,83
40	Ovos	5.501,10	5.537,18	5.494,47	4.988,23	5.436,49	67.420,23
<b>Agropecuária</b>		<b>987.689,12</b>	<b>900.478,33</b>	<b>926.616,09</b>	<b>862.942,86</b>	<b>834.117,90</b>	<b>10.652.802,69</b>

Fonte: Conab - Suinif

## Quadro III.7 - Receita bruta por produto e grupo de produtos - Rondônia - 2013

Produtos		Receita mensal - R\$ mil						
		jan	fev	mar	abr	mai	jun	jul
<b>I - Agricultura</b>		<b>33.858,38</b>	<b>89.496,23</b>	<b>239.729,91</b>	<b>241.853,39</b>	<b>198.408,28</b>	<b>199.267,31</b>	<b>165.082,53</b>
<b>Oleaginosas</b>		-	<b>47.188,75</b>	<b>148.307,50</b>	<b>118.445,28</b>	<b>78.388,86</b>	<b>72.042,26</b>	<b>51.381,89</b>
1	Amendoim	-	-	-	-	-	-	-
2	Canola	-	-	-	-	-	-	-
3	Feijão	-	-	-	8.338,20	18.526,56	26.201,76	13.415,17
4	Girassol	-	-	-	-	-	-	-
5	Mamona	-	-	-	-	-	-	-
6	Soja	-	47.188,75	148.307,50	110.107,08	59.862,30	45.840,50	37.966,72
<b>Cereais</b>		<b>6.439,26</b>	<b>13.470,36</b>	<b>43.149,36</b>	<b>59.155,88</b>	<b>39.623,33</b>	<b>25.660,43</b>	<b>17.716,64</b>
7	Arroz	-	2.738,26	10.953,06	21.603,56	19.287,50	15.776,70	10.120,59
8	Aveia	-	-	-	-	-	-	-
9	Centeio	-	-	-	-	-	-	-
10	Cevada	-	-	-	-	-	-	-
11	Milho	6.439,26	10.732,10	32.196,30	37.552,32	20.335,83	9.883,73	7.596,05
12	Sorgo	-	-	-	-	-	-	-
13	Trigo	-	-	-	-	-	-	-
14	Triticale	-	-	-	-	-	-	-
<b>Fibras</b>		-	-	-	-	-	-	-
15	Algodão em pluma	-	-	-	-	-	-	-
16	Juta/Malva	-	-	-	-	-	-	-
17	Sisal	-	-	-	-	-	-	-
<b>Frutas</b>		<b>8.920,17</b>	<b>8.148,23</b>	<b>7.286,80</b>	<b>7.296,47</b>	<b>7.182,81</b>	<b>8.059,11</b>	<b>8.692,43</b>
18	Abacaxi	-	-	-	-	-	-	-
19	Banana	8.920,17	8.148,23	7.283,93	7.291,55	7.175,68	8.048,17	8.679,30
20	Laranja	-	-	-	-	-	-	-
21	Maçã	-	-	-	-	-	-	-
22	Manga	-	-	2,87	4,92	7,13	10,94	13,13
23	Uva	-	-	-	-	-	-	-
<b>Hortícolas</b>		-	-	-	-	-	-	-
24	Alho	-	-	-	-	-	-	-
25	Batata	-	-	-	-	-	-	-
26	Cebola	-	-	-	-	-	-	-
27	Tomate	-	-	-	-	-	-	-
<b>Outros</b>		<b>18.498,95</b>	<b>20.688,88</b>	<b>40.986,26</b>	<b>56.955,76</b>	<b>73.213,28</b>	<b>93.505,51</b>	<b>87.291,56</b>
28	Cacau	628,07	1.339,87	7.676,35	11.841,12	8.910,15	13.782,54	4.242,93
29	Café	8.770,56	9.178,07	23.406,62	31.731,82	40.258,66	45.373,74	42.364,86
30	Cana-de-açúcar	-	-	-	-	-	-	-
31	Castanha de caju	-	-	-	-	-	-	-
32	Cera de carnaúba	-	-	-	-	-	-	-
33	Coco	-	-	-	-	-	-	-
34	Fumo	-	-	-	-	-	-	-
35	Mandioca	9.100,32	10.170,94	9.903,29	13.382,82	24.044,47	34.349,24	40.683,77
<b>II - Pecuária</b>		<b>392.634,42</b>	<b>322.081,16</b>	<b>336.404,60</b>	<b>376.065,75</b>	<b>349.335,24</b>	<b>369.482,66</b>	<b>456.541,46</b>
	Carne de bovinos	324.613,87	261.936,02	275.953,87	318.324,71	290.973,44	303.302,67	388.816,71
36	1 - Carne de boi	255.462,43	194.072,01	208.457,60	248.575,27	223.111,58	231.866,58	311.318,86
	2 - Carne de vaca e de novilhos	69.151,44	67.864,01	67.496,27	69.749,45	67.861,86	71.436,09	77.497,85
37	Carne de frango	7.657,84	7.631,79	7.319,22	5.652,21	4.688,47	4.844,75	5.521,98
38	Carne de suíno	5.678,14	5.776,04	5.421,15	4.564,54	3.830,30	4.344,27	4.160,71
39	Leite	51.704,11	43.225,82	44.453,69	44.066,10	46.192,60	53.841,23	54.296,43
40	Ovos	2.980,46	3.511,50	3.256,66	3.458,19	3.650,43	3.149,74	3.745,64
<b>Agropecuária</b>		<b>426.492,80</b>	<b>411.577,39</b>	<b>576.134,51</b>	<b>617.919,15</b>	<b>547.743,52</b>	<b>568.749,98</b>	<b>621.623,98</b>

Continua

## Receita Bruta dos Produtores Rurais Brasileiros

Produtos		Receita mensal - R\$ mil					Total
		ago	set	out	nov	dez	
<b>I - Agricultura</b>		<b>136.353,95</b>	<b>110.956,97</b>	<b>101.026,35</b>	<b>63.305,24</b>	<b>47.580,08</b>	<b>1.626.918,63</b>
<b>Oleaginosas</b>		<b>21.563,27</b>	<b>8.166,60</b>	-	-	-	<b>545.484,41</b>
1	Amendoim	-	-	-	-	-	-
2	Canola	-	-	-	-	-	-
3	Feijão	11.945,75	8.166,60	-	-	-	86.594,04
4	Girassol	-	-	-	-	-	-
5	Mamona	-	-	-	-	-	-
6	Soja	9.617,52	-	-	-	-	458.890,37
<b>Cereais</b>		<b>14.999,16</b>	<b>11.599,44</b>	<b>22.442,13</b>	<b>15.404,41</b>	<b>6.395,80</b>	<b>276.056,20</b>
7	Arroz	6.494,56	2.823,19	-	-	-	89.797,43
8	Aveia	-	-	-	-	-	-
9	Centeio	-	-	-	-	-	-
10	Cevada	-	-	-	-	-	-
11	Milho	8.504,60	8.776,25	22.442,13	15.404,41	6.395,80	186.258,77
12	Sorgo	-	-	-	-	-	-
13	Trigo	-	-	-	-	-	-
14	Triticale	-	-	-	-	-	-
<b>Fibras</b>		-	-	-	-	-	-
15	Algodão em pluma	-	-	-	-	-	-
16	Juta/Malva	-	-	-	-	-	-
17	Sisal	-	-	-	-	-	-
<b>Frutas</b>		<b>8.825,71</b>	<b>9.660,60</b>	<b>8.916,78</b>	<b>8.779,16</b>	<b>8.320,05</b>	<b>100.088,33</b>
18	Abacaxi	-	-	-	-	-	-
19	Banana	8.811,06	9.642,81	8.900,28	8.771,77	8.316,35	99.989,30
20	Laranja	-	-	-	-	-	-
21	Maçã	-	-	-	-	-	-
22	Manga	14,65	17,79	16,50	7,39	3,69	99,04
23	Uva	-	-	-	-	-	-
<b>Hortícolas</b>		-	-	-	-	-	-
24	Alho	-	-	-	-	-	-
25	Batata	-	-	-	-	-	-
26	Cebola	-	-	-	-	-	-
27	Tomate	-	-	-	-	-	-
<b>Outros</b>		<b>90.965,81</b>	<b>81.530,33</b>	<b>69.667,44</b>	<b>39.121,67</b>	<b>32.864,24</b>	<b>705.289,68</b>
28	Cacau	3.771,18	1.478,05	1.586,91	1.041,19	520,60	56.818,95
29	Café	28.963,81	17.149,49	13.211,07	11.449,69	9.297,08	281.155,47
30	Cana-de-açúcar	2.022,98	2.010,96	2.007,32	1.961,79	1.901,71	9.904,75
31	Castanha de caju	-	-	-	-	-	-
32	Cera de carnaúba	-	-	-	-	-	-
33	Coco	-	-	-	-	-	-
34	Fumo	-	-	-	-	-	-
35	Mandioca	56.207,84	60.891,83	52.862,14	24.669,00	21.144,86	357.410,51
<b>II - Pecuária</b>		<b>422.942,25</b>	<b>369.393,63</b>	<b>488.997,88</b>	<b>501.505,97</b>	<b>468.315,62</b>	<b>4.853.700,65</b>
	Carne de bovinos	363.018,35	307.492,06	414.720,69	423.312,81	378.495,59	4.050.960,80
36	1 - Carne de boi	288.106,45	253.320,07	353.619,61	363.748,60	306.060,09	3.237.719,14
	2 - Carne de vaca e de novilhos	74.911,89	54.171,99	61.101,07	59.564,21	72.435,51	813.241,65
37	Carne de frango	6.355,48	8.497,85	8.292,73	7.325,74	7.325,74	81.113,80
38	Carne de suíno	4.919,42	5.274,31	6.106,45	6.057,50	6.033,02	62.165,84
39	Leite	45.358,09	44.518,89	56.553,02	61.803,67	73.327,36	619.341,01
40	Ovos	3.290,91	3.610,52	3.324,99	3.006,26	3.133,91	40.119,21
<b>Agropecuária</b>		<b>559.296,20</b>	<b>480.350,61</b>	<b>590.024,23</b>	<b>564.811,21</b>	<b>515.895,70</b>	<b>6.480.619,28</b>

Fonte: Conab - Suinf



## Quadro III.8 - Receita bruta por produto e grupo de produtos - Roraima - 2013

Produtos	Receita mensal - R\$ mil						
	jan	fev	mar	abr	mai	jun	jul
<b>I - Agricultura</b>	<b>15.373,91</b>	<b>21.556,42</b>	<b>18.298,42</b>	<b>17.642,72</b>	<b>14.747,38</b>	<b>13.778,25</b>	<b>13.571,58</b>
<b>Oleaginosas</b>	<b>2.947,84</b>	<b>706,16</b>	-	-	<b>720,50</b>	<b>1.618,75</b>	<b>1.109,17</b>
1 Amendoim	-	-	-	-	-	-	-
2 Canola	-	-	-	-	-	-	-
3 Feijão	-	-	-	-	720,50	1.618,75	1.109,17
4 Girassol	-	-	-	-	-	-	-
5 Mamona	-	-	-	-	-	-	-
6 Soja	2.947,84	706,16	-	-	-	-	-
<b>Cereais</b>	-	<b>7.905,41</b>	<b>4.982,39</b>	<b>2.174,55</b>	-	-	-
7 Arroz	-	7.905,41	4.982,39	2.174,55	-	-	-
8 Aveia	-	-	-	-	-	-	-
9 Centeio	-	-	-	-	-	-	-
10 Cevada	-	-	-	-	-	-	-
11 Milho	-	-	-	-	-	-	-
12 Sorgo	-	-	-	-	-	-	-
13 Trigo	-	-	-	-	-	-	-
14 Triticale	-	-	-	-	-	-	-
<b>Fibras</b>	-	-	-	-	-	-	-
15 Algodão em pluma	-	-	-	-	-	-	-
16 Juta/Malva	-	-	-	-	-	-	-
17 Sisal	-	-	-	-	-	-	-
<b>Frutas</b>	<b>5.135,92</b>	<b>5.361,16</b>	<b>5.414,04</b>	<b>5.962,95</b>	<b>5.440,17</b>	<b>5.135,51</b>	<b>5.712,51</b>
18 Abacaxi	71,74	217,27	375,79	467,34	322,49	79,26	-
19 Banana	5.064,18	5.143,89	5.013,38	5.466,15	5.064,71	4.971,25	5.600,13
20 Laranja	-	-	24,87	29,45	52,96	85,00	112,39
21 Maçã	-	-	-	-	-	-	-
22 Manga	-	-	-	-	-	-	-
23 Uva	-	-	-	-	-	-	-
<b>Hortícolas</b>	<b>343,05</b>	<b>636,60</b>	<b>954,89</b>	<b>705,56</b>	<b>1.022,09</b>	<b>848,79</b>	<b>574,70</b>
24 Alho	-	-	-	-	-	-	-
25 Batata	-	-	-	-	-	-	-
26 Cebola	-	-	-	-	-	-	-
27 Tomate	343,05	636,60	954,89	705,56	1.022,09	848,79	574,70
<b>Outros</b>	<b>6.947,10</b>	<b>6.947,10</b>	<b>6.947,10</b>	<b>8.799,66</b>	<b>7.564,62</b>	<b>6.175,20</b>	<b>6.175,20</b>
28 Cacau	-	-	-	-	-	-	-
29 Café	-	-	-	-	-	-	-
30 Cana de açúcar	-	-	-	-	-	-	-
31 Castanha de caju	-	-	-	-	-	-	-
32 Cera de carnaúba	-	-	-	-	-	-	-
33 Coco	-	-	-	-	-	-	-
34 Fumo	-	-	-	-	-	-	-
35 Mandioca	6.947,10	6.947,10	6.947,10	8.799,66	7.564,62	6.175,20	6.175,20
<b>II - Pecuária</b>	<b>12.840,20</b>	<b>11.895,57</b>	<b>14.393,07</b>	<b>13.126,04</b>	<b>13.075,22</b>	<b>10.788,10</b>	<b>15.773,78</b>
Carne de bovinos	9.687,08	8.906,78	9.140,06	8.029,99	9.265,93	7.581,67	11.346,29
36 1 - Carne de boi	7.508,76	6.954,01	6.764,49	8.029,99	9.265,93	7.581,67	11.346,29
2 - Carne de vaca e de novilhos	2.178,32	1.952,77	2.375,57	-	-	-	-
37 Carne de frango	-	-	-	-	-	-	-
38 Carne de suíno	677,84	686,51	2.714,78	2.575,44	1.328,36	825,25	1.685,49
39 Leite	1.001,77	823,27	902,85	1.025,63	967,85	1.011,19	1.068,97
40 Ovos	1.473,52	1.479,01	1.635,38	1.494,97	1.513,07	1.370,00	1.673,03
<b>Agropecuária</b>	<b>28.214,11</b>	<b>33.451,99</b>	<b>32.691,49</b>	<b>30.768,75</b>	<b>27.822,60</b>	<b>24.566,35</b>	<b>29.345,36</b>

Continua

Produtos		Receita mensal - R\$ mil					
		ago	set	out	nov	dez	Total
<b>I - Agricultura</b>		<b>20.721,71</b>	<b>33.128,26</b>	<b>39.235,13</b>	<b>34.151,73</b>	<b>32.342,05</b>	<b>274.547,57</b>
<b>Oleaginosas</b>		<b>6.170,64</b>	<b>11.624,39</b>	<b>7.840,00</b>	<b>6.048,00</b>	<b>4.053,28</b>	<b>42.838,72</b>
1	Amendoim	-	-	-	-	-	-
2	Canola	-	-	-	-	-	-
3	Feijão	773,64	284,39	-	-	-	4.506,44
4	Girassol	-	-	-	-	-	-
5	Mamona	-	-	-	-	-	-
6	Soja	5.397,00	11.340,00	7.840,00	6.048,00	4.053,28	38.332,28
<b>Cereais</b>		<b>2.564,55</b>	<b>10.258,20</b>	<b>20.906,40</b>	<b>17.506,70</b>	<b>13.827,30</b>	<b>80.125,50</b>
7	Arroz	2.174,55	8.698,20	17.396,40	15.946,70	13.047,30	72.325,50
8	Aveia	-	-	-	-	-	-
9	Centeio	-	-	-	-	-	-
10	Cevada	-	-	-	-	-	-
11	Milho	390,00	1.560,00	3.510,00	1.560,00	780,00	7.800,00
12	Sorgo	-	-	-	-	-	-
13	Trigo	-	-	-	-	-	-
14	Triticale	-	-	-	-	-	-
<b>Fibras</b>		<b>-</b>	<b>-</b>	<b>-</b>	<b>-</b>	<b>-</b>	<b>-</b>
15	Algodão em pluma	-	-	-	-	-	-
16	Juta/Malva	-	-	-	-	-	-
17	Sisal	-	-	-	-	-	-
<b>Frutas</b>		<b>6.127,00</b>	<b>6.792,01</b>	<b>6.254,35</b>	<b>6.161,06</b>	<b>5.693,13</b>	<b>69.189,80</b>
18	Abacaxi	-	-	-	-	-	1.533,90
19	Banana	6.031,79	6.752,94	6.232,94	6.142,94	5.693,13	67.177,42
20	Laranja	95,21	39,08	21,41	18,12	-	478,48
21	Maçã	-	-	-	-	-	-
22	Manga	-	-	-	-	-	-
23	Uva	-	-	-	-	-	-
<b>Hortícolas</b>		<b>456,23</b>	<b>594,16</b>	<b>374,88</b>	<b>576,47</b>	<b>586,20</b>	<b>7.673,62</b>
24	Alho	-	-	-	-	-	-
25	Batata	-	-	-	-	-	-
26	Cebola	-	-	-	-	-	-
27	Tomate	456,23	594,16	374,88	576,47	586,20	7.673,62
<b>Outros</b>		<b>5.403,30</b>	<b>3.859,50</b>	<b>3.859,50</b>	<b>3.859,50</b>	<b>8.182,14</b>	<b>74.719,92</b>
28	Cacau	-	-	-	-	-	-
29	Café	-	-	-	-	-	-
30	Cana-de-açúcar	-	-	-	-	-	-
31	Castanha de caju	-	-	-	-	-	-
32	Cera de carnaúba	-	-	-	-	-	-
33	Coco	-	-	-	-	-	-
34	Fumo	-	-	-	-	-	-
35	Mandioca	5.403,30	3.859,50	3.859,50	3.859,50	8.182,14	74.719,92
<b>II - Pecuária</b>		<b>15.323,30</b>	<b>16.125,51</b>	<b>15.549,10</b>	<b>16.279,90</b>	<b>21.514,15</b>	<b>176.683,93</b>
36	Carne de bovinos	11.488,05	13.060,75	12.418,26	12.548,86	14.156,93	127.630,65
	1 - Carne de boi	8.653,89	10.893,31	9.728,69	10.555,85	12.403,45	109.686,33
	2 - Carne de vaca e de novilhos	2.834,15	2.167,44	2.689,58	1.993,01	1.753,48	17.944,32
37	Carne de frango	-	-	-	-	-	-
38	Carne de suíno	1.317,70	563,62	725,08	1.388,65	4.870,43	19.359,15
39	Leite	967,85	902,85	975,07	975,07	975,07	11.597,44
40	Ovos	1.549,70	1.598,29	1.430,68	1.367,32	1.511,71	18.096,69
<b>Agropecuária</b>		<b>36.045,01</b>	<b>49.253,77</b>	<b>54.784,24</b>	<b>50.431,63</b>	<b>53.856,20</b>	<b>451.231,50</b>

Fonte: Conab - Suinf

## Quadro III.9 - Receita bruta por produto e grupo de produtos - Tocantins - 2013

Produtos	Receita mensal - R\$ mil						
	jan	fev	mar	abr	mai	jun	jul
<b>I - Agricultura</b>	<b>264.816,53</b>	<b>33.455,82</b>	<b>191.119,26</b>	<b>433.230,71</b>	<b>569.037,51</b>	<b>407.743,07</b>	<b>307.092,09</b>
<b>Oleaginosas</b>	<b>255.464,91</b>	<b>-</b>	<b>68.439,99</b>	<b>251.980,69</b>	<b>336.838,63</b>	<b>231.158,25</b>	<b>166.448,29</b>
1 Amendoim	-	-	864,00	1.927,73	3.024,00	1.437,70	1.044,00
2 Canola	-	-	-	-	-	-	-
3 Feijão	-	-	-	5.970,21	17.380,25	23.881,36	17.013,66
4 Girassol	-	-	-	-	-	-	-
5 Mamona	-	-	-	-	-	-	-
6 Soja	255.464,91	-	67.575,99	244.082,75	316.434,38	205.839,19	148.390,63
<b>Cereais</b>	<b>-</b>	<b>14.074,35</b>	<b>92.988,54</b>	<b>145.051,24</b>	<b>141.959,80</b>	<b>92.680,57</b>	<b>60.552,37</b>
7 Arroz	-	-	62.538,14	93.882,63	79.518,56	64.249,38	44.897,72
8 Aveia	-	-	-	-	-	-	-
9 Centeio	-	-	-	-	-	-	-
10 Cevada	-	-	-	-	-	-	-
11 Milho	-	14.074,35	30.450,40	51.168,61	62.441,23	27.727,78	13.259,36
12 Sorgo	-	-	-	-	-	703,42	2.395,29
13 Trigo	-	-	-	-	-	-	-
14 Triticale	-	-	-	-	-	-	-
<b>Fibras</b>	<b>-</b>	<b>-</b>	<b>-</b>	<b>-</b>	<b>3.275,27</b>	<b>5.513,54</b>	<b>6.980,75</b>
15 Algodão em pluma	-	-	-	-	3.275,27	5.513,54	6.980,75
16 Juta/Malva	-	-	-	-	-	-	-
17 Sisal	-	-	-	-	-	-	-
<b>Frutas</b>	<b>6.792,90</b>	<b>16.514,83</b>	<b>26.485,39</b>	<b>30.439,45</b>	<b>21.202,83</b>	<b>6.927,97</b>	<b>2.530,56</b>
18 Abacaxi	4.610,16	14.297,74	24.296,81	28.034,78	18.939,05	4.672,46	-
19 Banana	2.182,74	2.217,10	2.160,85	2.356,00	2.182,97	2.142,69	2.413,74
20 Laranja	-	-	-	-	-	-	-
21 Maçã	-	-	-	-	-	-	-
22 Manga	-	-	27,74	48,67	80,81	112,82	116,81
23 Uva	-	-	-	-	-	-	-
<b>Hortícolas</b>	<b>-</b>	<b>-</b>	<b>-</b>	<b>-</b>	<b>-</b>	<b>-</b>	<b>-</b>
24 Alho	-	-	-	-	-	-	-
25 Batata	-	-	-	-	-	-	-
26 Cebola	-	-	-	-	-	-	-
27 Tomate	-	-	-	-	-	-	-
<b>Outros</b>	<b>2.558,72</b>	<b>2.866,64</b>	<b>3.205,35</b>	<b>5.759,33</b>	<b>65.760,99</b>	<b>71.462,74</b>	<b>70.580,13</b>
28 Cacau	-	-	-	-	-	-	-
29 Café	-	-	-	-	-	-	-
30 Cana de açúcar	1.554,32	1.734,15	1.965,88	1.788,19	57.762,33	59.357,32	60.343,00
31 Castanha de caju	-	-	-	-	-	-	-
32 Cera de carnaúba	-	-	-	-	-	-	-
33 Coco	-	-	-	-	-	-	-
34 Fumo	-	-	-	-	-	-	-
35 Mandioca	1.004,40	1.132,48	1.239,46	3.971,14	7.998,66	12.105,41	10.237,13
<b>II - Pecuária</b>	<b>200.998,54</b>	<b>172.252,58</b>	<b>187.420,45</b>	<b>201.805,07</b>	<b>191.075,75</b>	<b>195.753,30</b>	<b>233.136,62</b>
36 Carne de bovinos	165.655,95	138.860,53	152.751,15	169.084,32	158.805,71	164.641,57	204.501,85
1 - Carne de boi	111.268,40	81.668,77	89.320,53	105.074,92	98.809,73	106.082,60	144.930,52
2 - Carne de vaca e de novilhos	54.387,54	57.191,76	63.430,63	64.009,40	59.995,98	58.558,97	59.571,34
37 Carne de frango	12.537,32	12.016,38	11.946,92	11.981,65	11.981,65	10.905,04	8.473,98
38 Carne de suíno	6.670,16	7.017,32	7.685,88	6.106,01	4.268,35	3.790,56	2.656,67
39 Leite	14.597,60	12.672,89	13.074,41	12.767,50	14.128,71	14.647,03	15.825,08
40 Ovos	1.537,51	1.685,47	1.962,10	1.865,60	1.891,33	1.769,10	1.679,04
<b>Agropecuária</b>	<b>465.815,08</b>	<b>205.708,41</b>	<b>378.539,72</b>	<b>635.035,78</b>	<b>760.113,26</b>	<b>603.496,37</b>	<b>540.228,71</b>

Continua

Produtos		Receita mensal - R\$ mil					
		ago	set	out	nov	dez	Total
<b>I - Agricultura</b>		<b>198.031,57</b>	<b>87.836,48</b>	<b>33.357,29</b>	<b>16.889,78</b>	<b>11.868,25</b>	<b>2.554.478,37</b>
<b>Oleaginosas</b>		<b>133.036,51</b>	<b>39.455,74</b>	<b>5.314,29</b>	<b>1.418,55</b>	-	<b>1.489.555,86</b>
1	Amendoim	-	-	-	-	-	8.297,42
2	Canola	-	-	-	-	-	-
3	Feijão	14.057,70	9.163,06	5.314,29	1.418,55	-	94.199,08
4	Girassol	-	-	-	-	-	-
5	Mamona	-	-	-	-	-	-
6	Soja	118.978,82	30.292,69	-	-	-	1.387.059,36
<b>Cereais</b>		<b>47.785,03</b>	<b>32.582,09</b>	<b>16.365,11</b>	<b>6.112,89</b>	<b>5.404,95</b>	<b>655.556,93</b>
7	Arroz	35.307,22	21.671,02	8.945,60	-	-	411.010,28
8	Aveia	-	-	-	-	-	-
9	Centeio	-	-	-	-	-	-
10	Cevada	-	-	-	-	-	-
11	Milho	8.616,42	8.448,49	5.566,15	5.501,22	5.404,95	232.658,97
12	Sorgo	3.861,39	2.462,57	1.853,35	611,67	-	11.887,68
13	Trigo	-	-	-	-	-	-
14	Triticale	-	-	-	-	-	-
<b>Fibras</b>		<b>5.729,28</b>	<b>5.082,99</b>	<b>3.399,37</b>	<b>2.710,93</b>	-	<b>32.692,13</b>
15	Algodão em pluma	5.729,28	5.082,99	3.399,37	2.710,93	-	32.692,13
16	Juta/Malva	-	-	-	-	-	-
17	Sisal	-	-	-	-	-	-
<b>Frutas</b>		<b>2.757,48</b>	<b>3.097,86</b>	<b>2.841,22</b>	<b>2.715,94</b>	<b>2.493,28</b>	<b>124.799,70</b>
18	Abacaxi	-	-	-	-	-	94.850,99
19	Banana	2.599,80	2.910,62	2.686,50	2.647,71	2.453,83	28.954,54
20	Laranja	-	-	-	-	-	-
21	Maçã	-	-	-	-	-	-
22	Manga	157,68	187,23	154,72	68,23	39,45	994,17
23	Uva	-	-	-	-	-	-
<b>Hortícolas</b>		-	-	-	-	-	-
24	Alho	-	-	-	-	-	-
25	Batata	-	-	-	-	-	-
26	Cebola	-	-	-	-	-	-
27	Tomate	-	-	-	-	-	-
<b>Outros</b>		<b>8.723,26</b>	<b>7.617,81</b>	<b>5.437,31</b>	<b>3.931,47</b>	<b>3.970,02</b>	<b>251.873,76</b>
28	Cacau	-	-	-	-	-	-
29	Café	-	-	-	-	-	-
30	Cana-de-açúcar	377,55	375,31	374,63	366,13	354,92	186.353,74
31	Castanha de caju	-	-	-	-	-	-
32	Cera de carnaúba	-	-	-	-	-	-
33	Coco	-	-	-	-	-	-
34	Fumo	-	-	-	-	-	-
35	Mandioca	8.345,71	7.242,50	5.062,68	3.565,34	3.615,10	65.520,02
<b>II - Pecuária</b>		<b>221.220,24</b>	<b>215.979,20</b>	<b>244.545,04</b>	<b>255.703,68</b>	<b>237.471,51</b>	<b>2.557.362,00</b>
36	Carne de bovinos	192.048,95	182.425,22	206.286,21	213.250,16	190.607,02	2.138.918,64
	1 - Carne de boi	129.794,81	135.641,98	161.488,69	172.009,95	141.879,51	1.477.970,40
	2 - Carne de vaca e de novilhos	62.254,13	46.783,24	44.797,52	41.240,21	48.727,52	660.948,23
37	Carne de frango	9.724,24	12.619,80	14.221,69	14.651,47	15.237,53	146.297,65
38	Carne de suíno	2.957,63	3.303,12	3.671,29	8.521,96	10.666,51	67.315,48
39	Leite	14.778,22	15.900,56	18.699,67	17.794,04	19.506,56	184.392,27
40	Ovos	1.711,21	1.730,50	1.666,17	1.486,05	1.453,88	20.437,97
<b>Agropecuária</b>		<b>419.251,81</b>	<b>303.815,68</b>	<b>277.902,33</b>	<b>272.593,46</b>	<b>249.339,76</b>	<b>5.111.840,37</b>

Fonte: Conab - Suinf

### Quadro III.10 - Receita bruta por produto e grupo de produtos - região Nordeste - 2013

Produtos	Receita mensal - R\$ mil						
	jan	fev	mar	abr	mai	jun	jul
<b>I - Agricultura</b>	<b>1.469.804,79</b>	<b>1.844.133,20</b>	<b>2.580.876,90</b>	<b>3.845.778,40</b>	<b>3.342.262,18</b>	<b>2.575.563,23</b>	<b>2.031.767,33</b>
<b>Oleaginosas</b>	<b>190.364,82</b>	<b>568.107,41</b>	<b>1.037.749,99</b>	<b>1.226.749,87</b>	<b>1.252.203,33</b>	<b>702.782,25</b>	<b>384.511,97</b>
1 Amendoim	-	-	-	75,00	197,20	358,50	2.007,78
2 Canola	-	-	-	-	-	-	-
3 Feijão	41.140,68	102.022,22	159.056,82	235.256,17	241.740,92	172.825,93	107.618,05
4 Girassol	-	41,67	79,58	38,75	-	-	-
5 Mamona	42,47	-	-	1.142,27	3.334,75	4.172,87	5.120,94
6 Soja	149.181,67	466.043,53	878.613,58	990.237,68	1.006.930,46	525.424,94	269.765,20
<b>Cereais</b>	<b>1.694,57</b>	<b>112.774,74</b>	<b>454.968,69</b>	<b>950.817,10</b>	<b>718.699,92</b>	<b>316.463,77</b>	<b>125.456,76</b>
7 Arroz	1.694,57	5.250,47	94.520,24	168.223,25	132.347,05	88.821,34	62.637,82
8 Aveia	-	-	-	-	-	-	-
9 Centeio	-	-	-	-	-	-	-
10 Cevada	-	-	-	-	-	-	-
11 Milho	-	106.959,03	359.506,37	781.590,49	584.453,99	226.018,83	60.525,05
12 Sorgo	-	565,25	942,08	1.003,36	1.898,88	1.623,60	2.293,89
13 Trigo	-	-	-	-	-	-	-
14 Triticale	-	-	-	-	-	-	-
<b>Fibras</b>	<b>29.806,69</b>	<b>25.979,64</b>	<b>20.084,09</b>	<b>654.953,61</b>	<b>145.711,30</b>	<b>206.449,34</b>	<b>268.031,40</b>
15 Algodão em pluma	-	-	-	638.982,40	133.638,96	195.844,00	258.191,76
16 Juta/Malva	-	-	-	-	-	-	-
17 Sisal	29.806,69	25.979,64	20.084,09	15.971,21	12.072,34	10.605,34	9.839,64
<b>Frutas</b>	<b>163.666,97</b>	<b>237.183,53</b>	<b>370.294,00</b>	<b>518.472,26</b>	<b>575.750,07</b>	<b>552.745,96</b>	<b>522.034,25</b>
18 Abacaxi	49.907,20	102.499,67	179.287,68	237.174,45	159.775,91	50.564,55	42.282,97
19 Banana	88.926,26	97.997,99	100.051,31	148.493,36	213.190,34	304.431,40	301.677,92
20 Laranja	-	-	15.183,10	19.668,86	28.672,60	41.626,12	60.259,58
21 Maçã	-	-	-	-	-	-	-
22 Manga	-	-	19.388,55	45.182,07	93.345,86	121.046,55	96.973,38
23 Uva	24.833,51	36.685,87	56.383,36	67.953,52	80.765,35	35.077,34	20.840,40
<b>Hortícolas</b>	<b>141.094,28</b>	<b>158.850,24</b>	<b>151.979,01</b>	<b>103.215,09</b>	<b>118.266,53</b>	<b>122.915,44</b>	<b>107.720,31</b>
24 Alho	1.034,47	430,86	-	-	-	1.067,42	8.147,91
25 Batata	-	-	20.243,65	33.782,89	47.389,34	44.443,11	54.815,09
26 Cebola	-	-	6.421,15	16.052,89	51.369,23	39.148,33	18.455,64
27 Tomate	140.059,82	158.419,38	125.314,21	53.379,31	19.507,96	38.256,58	26.301,66
<b>Outros</b>	<b>943.177,46</b>	<b>741.237,64</b>	<b>545.801,12</b>	<b>391.570,47</b>	<b>531.631,02</b>	<b>674.206,48</b>	<b>624.012,64</b>
28 Cacau	74.263,80	19.589,71	32.412,35	10.743,51	134.614,00	124.716,38	77.054,42
29 Café	29.257,09	24.310,10	30.310,44	42.891,16	47.415,44	55.148,48	66.342,75
30 Cana-de-açúcar	517.981,86	342.020,86	133.342,79	17.922,26	24.741,65	51.130,58	78.988,74
31 Castanha de caju	24.364,37	18.218,44	6.933,71	5.626,18	-	-	1.289,24
32 Cera de carnaúba	22.946,63	14.783,40	-	-	-	-	-
33 Coco	115.104,19	127.069,51	132.638,00	74.050,11	59.275,13	55.562,55	49.600,83
34 Fumo	-	-	-	-	-	-	-
35 Mandioca	159.259,52	195.245,63	210.163,85	240.337,25	265.584,80	387.648,48	350.736,67
<b>II - Pecuária</b>	<b>985.640,96</b>	<b>910.099,93</b>	<b>947.109,78</b>	<b>967.473,18</b>	<b>1.027.259,66</b>	<b>976.817,41</b>	<b>1.039.604,36</b>
36 Carne de bovinos	267.740,20	246.466,07	242.269,42	260.984,69	279.143,02	273.706,48	299.317,48
1 - Carne de boi	151.133,38	130.495,94	124.742,69	131.353,58	140.733,84	134.449,35	149.232,27
2 - Carne de vaca e de novilhos	116.606,82	115.970,13	117.526,73	129.631,11	138.409,18	139.257,13	150.085,21
37 Carne de frango	178.305,71	147.607,76	174.647,19	156.454,46	167.353,21	138.272,03	150.806,69
38 Carne de suíno	134.575,33	131.922,64	130.887,92	143.384,52	133.582,43	130.288,04	141.088,13
39 Leite	295.639,02	276.786,90	274.655,30	282.154,25	310.224,68	301.042,09	312.721,84
40 Ovos	109.380,71	107.316,56	124.649,95	124.495,27	136.956,32	133.508,76	135.670,22
<b>Agropecuária</b>	<b>2.455.445,76</b>	<b>2.754.233,13</b>	<b>3.527.986,68</b>	<b>4.813.251,58</b>	<b>4.369.521,84</b>	<b>3.552.380,63</b>	<b>3.071.371,69</b>

Continua

Produtos		Receita mensal - R\$ mil					Total
		ago	set	out	nov	dez	
<b>I - Agricultura</b>		<b>2.028.375,29</b>	<b>2.058.845,34</b>	<b>2.147.052,77</b>	<b>1.821.951,13</b>	<b>1.519.711,95</b>	<b>27.266.122,50</b>
<b>Oleaginosas</b>		<b>330.982,52</b>	<b>149.870,00</b>	<b>76.720,30</b>	<b>35.662,84</b>	<b>9.650,40</b>	<b>5.965.355,72</b>
1	Amendoim	3.036,37	3.726,00	2.632,00	1.410,00	-	13.442,85
2	Canola	-	-	-	-	-	-
3	Feijão	118.249,91	97.220,35	48.993,36	32.411,86	8.206,27	1.364.742,53
4	Girassol	-	-	-	-	-	160,00
5	Mamona	3.540,89	3.339,25	2.577,82	1.840,99	1.444,13	26.556,38
6	Soja	206.155,35	45.584,40	22.517,13	-	-	4.560.453,96
<b>Cereais</b>		<b>161.854,65</b>	<b>203.404,97</b>	<b>298.685,29</b>	<b>103.304,05</b>	<b>42.164,96</b>	<b>3.490.289,47</b>
7	Arroz	48.328,83	30.579,70	12.328,86	459,20	191,33	645.382,66
8	Aveia	-	-	-	-	-	-
9	Centeio	-	-	-	-	-	-
10	Cevada	-	-	-	-	-	-
11	Milho	110.163,67	170.265,19	284.654,17	102.844,85	41.973,62	2.828.955,26
12	Sorgo	3.362,15	2.560,08	1.702,26	-	-	15.951,55
13	Trigo	-	-	-	-	-	-
14	Triticale	-	-	-	-	-	-
<b>Fibras</b>		<b>216.195,39</b>	<b>172.952,55</b>	<b>114.306,20</b>	<b>84.009,22</b>	<b>41.349,74</b>	<b>1.979.829,17</b>
15	Algodão em pluma	204.781,41	163.334,75	104.516,66	73.761,68	45,74	1.773.097,36
16	Juta/Malva	-	-	-	-	-	-
17	Sisal	11.413,98	9.617,80	9.789,54	10.247,54	41.304,00	206.731,81
<b>Frutas</b>		<b>593.050,46</b>	<b>591.409,61</b>	<b>493.987,40</b>	<b>388.963,15</b>	<b>209.466,29</b>	<b>5.217.023,95</b>
18	Abacaxi	76.460,80	118.480,80	97.876,04	63.156,76	23.436,14	1.200.902,97
19	Banana	251.839,74	241.617,05	196.445,33	193.487,41	159.084,58	2.297.242,71
20	Laranja	64.040,82	29.461,78	18.236,21	15.990,69	-	293.139,75
21	Maçã	-	-	-	-	-	-
22	Manga	142.576,11	121.846,57	63.470,65	20.239,53	26.945,57	751.014,82
23	Uva	58.132,99	80.003,42	117.959,18	96.088,76	-	674.723,70
<b>Hortícolas</b>		<b>91.090,55</b>	<b>49.829,49</b>	<b>47.037,35</b>	<b>79.779,38</b>	<b>145.660,20</b>	<b>1.317.437,86</b>
24	Alho	10.893,84	9.396,06	7.646,16	7.241,76	4.752,95	50.611,41
25	Batata	42.081,22	24.217,12	26.590,04	31.573,11	38.617,76	363.753,33
26	Cebola	18.942,40	8.709,98	5.219,78	6.628,29	-	170.947,69
27	Tomate	19.173,09	7.506,32	7.581,38	34.336,22	102.289,49	732.125,43
<b>Outros</b>		<b>635.201,73</b>	<b>891.378,71</b>	<b>1.116.316,23</b>	<b>1.130.232,49</b>	<b>1.071.420,35</b>	<b>9.296.186,34</b>
28	Cacau	9.170,32	18.973,08	76.777,73	122.755,83	138.329,56	839.400,68
29	Café	62.419,62	41.925,43	33.207,14	31.199,12	26.232,34	490.659,10
30	Cana-de-açúcar	171.993,89	425.350,69	593.606,40	587.569,27	565.977,19	3.510.626,18
31	Castanha de caju	7.900,74	19.221,05	31.610,09	29.625,61	31.226,95	176.016,39
32	Cera de carnaúba	-	16.234,23	31.363,56	40.840,56	26.971,68	153.140,06
33	Coco	59.311,96	57.996,87	66.167,38	79.414,35	103.723,08	979.913,95
34	Fumo	8.221,40	28.774,91	32.885,61	9.865,68	2.466,42	82.214,03
35	Mandioca	316.183,79	282.902,44	250.698,31	228.962,07	176.493,13	3.064.215,94
<b>II - Pecuária</b>		<b>1.088.621,31</b>	<b>1.050.745,60</b>	<b>1.115.443,80</b>	<b>1.085.645,39</b>	<b>1.161.980,59</b>	<b>12.356.441,97</b>
	Carne de bovinos	310.621,33	306.030,12	341.824,73	330.397,01	357.717,99	3.516.218,54
36	1 - Carne de boi	153.652,08	153.410,82	171.140,65	169.414,93	185.095,06	1.794.854,58
	2 - Carne de vaca e de novilhos	156.969,25	152.619,30	170.684,08	160.982,08	172.622,94	1.721.363,96
37	Carne de frango	164.380,44	146.033,05	166.673,16	144.746,82	136.856,72	1.872.137,23
38	Carne de suíno	146.881,47	154.557,56	152.450,94	151.497,50	198.718,54	1.749.835,03
39	Leite	330.021,87	310.283,37	321.732,78	333.651,88	339.274,55	3.688.188,53
40	Ovos	136.716,20	133.841,50	132.762,18	125.352,18	129.412,78	1.530.062,64
<b>Agropecuária</b>		<b>3.116.996,59</b>	<b>3.109.590,94</b>	<b>3.262.496,57</b>	<b>2.907.596,52</b>	<b>2.681.692,53</b>	<b>39.622.564,46</b>

Fonte: Conab - Suinf

### Quadro III.11 - Receita bruta por produto e grupo de produtos - Alagoas - 2013

Produtos	Receita mensal - R\$ mil						
	jan	fev	mar	abr	mai	jun	jul
<b>I - Agricultura</b>	<b>302.261,23</b>	<b>233.169,35</b>	<b>116.734,24</b>	<b>25.547,08</b>	<b>24.321,42</b>	<b>31.129,82</b>	<b>36.888,20</b>
<b>Oleaginosas</b>	-	-	-	-	-	<b>3.255,10</b>	<b>5.843,89</b>
1 Amendoim	-	-	-	-	-	-	-
2 Canola	-	-	-	-	-	-	-
3 Feijão	-	-	-	-	-	3.255,10	5.843,89
4 Girassol	-	-	-	-	-	-	-
5 Mamona	-	-	-	-	-	-	-
6 Soja	-	-	-	-	-	-	-
<b>Cereais</b>	<b>343,20</b>	<b>1.144,00</b>	<b>1.716,00</b>	<b>2.756,58</b>	<b>2.421,76</b>	<b>1.457,28</b>	<b>1.019,39</b>
7 Arroz	343,20	1.144,00	1.716,00	2.756,58	2.421,76	1.457,28	1.019,39
8 Aveia	-	-	-	-	-	-	-
9 Centeio	-	-	-	-	-	-	-
10 Cevada	-	-	-	-	-	-	-
11 Milho	-	-	-	-	-	-	-
12 Sorgo	-	-	-	-	-	-	-
13 Trigo	-	-	-	-	-	-	-
14 Triticale	-	-	-	-	-	-	-
<b>Fibras</b>	-	-	-	-	-	-	-
15 Algodão em pluma	-	-	-	-	-	-	-
16 Juta/Malva	-	-	-	-	-	-	-
17 Sisal	-	-	-	-	-	-	-
<b>Frutas</b>	<b>5.548,39</b>	<b>6.258,49</b>	<b>5.888,40</b>	<b>6.548,99</b>	<b>7.248,50</b>	<b>7.845,74</b>	<b>9.345,74</b>
18 Abacaxi	746,57	243,03	291,63	514,00	353,85	275,43	116,65
19 Banana	4.801,82	6.015,46	4.786,69	4.852,87	5.478,07	5.796,74	6.534,48
20 Laranja	-	-	451,13	557,59	730,82	934,73	1.335,33
21 Maçã	-	-	-	-	-	-	-
22 Manga	-	-	358,95	624,53	685,76	838,83	1.359,28
23 Uva	-	-	-	-	-	-	-
<b>Hortícolas</b>	-	-	-	-	-	-	-
24 Alho	-	-	-	-	-	-	-
25 Batata	-	-	-	-	-	-	-
26 Cebola	-	-	-	-	-	-	-
27 Tomate	-	-	-	-	-	-	-
<b>Outros</b>	<b>296.369,64</b>	<b>225.766,86</b>	<b>109.129,84</b>	<b>16.241,50</b>	<b>14.651,16</b>	<b>18.571,71</b>	<b>20.679,18</b>
28 Cacau	-	-	-	-	-	-	-
29 Café	-	-	-	-	-	-	-
30 Cana-de-açúcar	281.924,90	206.061,87	88.014,20	-	-	-	-
31 Castanha de caju	-	-	-	-	-	-	-
32 Cera de carnaúba	-	-	-	-	-	-	-
33 Coco	7.755,94	10.006,23	11.639,84	6.626,35	5.621,28	5.283,29	4.269,33
34 Fumo	-	-	-	-	-	-	-
35 Mandioca	6.688,80	9.698,76	9.475,80	9.615,15	9.029,88	13.288,42	16.409,86
<b>II - Pecuária</b>	<b>52.757,00</b>	<b>48.277,64</b>	<b>52.285,21</b>	<b>51.338,57</b>	<b>52.610,64</b>	<b>54.440,81</b>	<b>54.628,55</b>
Carne de bovinos	18.463,72	18.197,22	18.179,94	16.875,23	17.632,63	17.375,75	17.345,61
36 1 - Carne de boi	9.177,17	8.626,81	8.700,48	8.213,04	8.436,08	8.522,89	9.183,60
2 - Carne de vaca e de novilhos	9.286,55	9.570,41	9.479,45	8.662,19	9.196,55	8.852,86	8.162,01
37 Carne de frango	1.243,55	1.154,15	1.187,23	1.233,40	1.135,60	1.073,71	951,98
38 Carne de suíno	3.700,11	3.831,84	4.116,72	3.456,50	3.655,29	3.852,83	2.270,61
39 Leite	21.847,48	18.508,19	20.823,77	19.630,76	18.843,95	21.399,98	23.893,69
40 Ovos	7.502,13	6.586,25	7.977,55	10.142,68	11.343,18	10.738,55	10.166,67
<b>Agropecuária</b>	<b>355.018,23</b>	<b>281.446,99</b>	<b>169.019,44</b>	<b>76.885,65</b>	<b>76.932,06</b>	<b>85.570,63</b>	<b>91.516,75</b>

Continua

Produtos		Receita mensal - R\$ mil					Total
		ago	set	out	nov	dez	
<b>I - Agricultura</b>		<b>56.437,19</b>	<b>204.864,35</b>	<b>323.786,82</b>	<b>310.368,07</b>	<b>300.287,36</b>	<b>1.965.795,12</b>
<b>Oleaginosas</b>		<b>11.424,52</b>	<b>14.155,78</b>	<b>8.079,43</b>	<b>6.968,50</b>	<b>-</b>	<b>49.727,22</b>
1	Amendoim	-	-	-	-	-	-
2	Canola	-	-	-	-	-	-
3	Feijão	11.424,52	14.155,78	8.079,43	6.968,50	-	49.727,22
4	Girassol	-	-	-	-	-	-
5	Mamona	-	-	-	-	-	-
6	Soja	-	-	-	-	-	-
<b>Cereais</b>		<b>1.927,40</b>	<b>3.525,85</b>	<b>5.683,05</b>	<b>1.902,56</b>	<b>593,13</b>	<b>24.490,20</b>
7	Arroz	686,40	446,16	-	-	-	11.990,77
8	Aveia	-	-	-	-	-	-
9	Centeio	-	-	-	-	-	-
10	Cevada	-	-	-	-	-	-
11	Milho	1.241,00	3.079,69	5.683,05	1.902,56	593,13	12.499,43
12	Sorgo	-	-	-	-	-	-
13	Trigo	-	-	-	-	-	-
14	Triticale	-	-	-	-	-	-
<b>Fibras</b>		<b>-</b>	<b>-</b>	<b>-</b>	<b>-</b>	<b>-</b>	<b>-</b>
15	Algodão em pluma	-	-	-	-	-	-
16	Juta/Malva	-	-	-	-	-	-
17	Sisal	-	-	-	-	-	-
<b>Frutas</b>		<b>10.851,18</b>	<b>11.913,46</b>	<b>10.987,10</b>	<b>9.333,95</b>	<b>6.610,77</b>	<b>98.380,70</b>
18	Abacaxi	972,10	1.567,52	2.064,72	2.090,00	1.166,53	10.402,03
19	Banana	7.164,37	7.792,28	6.343,47	5.877,65	4.967,24	70.411,12
20	Laranja	1.230,67	595,49	433,98	401,95	-	6.671,69
21	Maçã	-	-	-	-	-	-
22	Manga	1.484,03	1.958,17	2.144,92	964,35	477,01	10.895,86
23	Uva	-	-	-	-	-	-
<b>Hortícolas</b>		<b>-</b>	<b>-</b>	<b>-</b>	<b>-</b>	<b>-</b>	<b>-</b>
24	Alho	-	-	-	-	-	-
25	Batata	-	-	-	-	-	-
26	Cebola	-	-	-	-	-	-
27	Tomate	-	-	-	-	-	-
<b>Outros</b>		<b>32.234,09</b>	<b>175.269,26</b>	<b>299.037,24</b>	<b>292.163,06</b>	<b>293.083,47</b>	<b>1.793.197,00</b>
28	Cacau	-	-	-	-	-	-
29	Café	-	-	-	-	-	-
30	Cana-de-açúcar	1.842,01	129.398,02	251.149,21	261.552,59	271.432,54	1.491.375,34
31	Castanha de caju	-	-	-	-	-	-
32	Cera de carnaúba	-	-	-	-	-	-
33	Coco	5.194,35	5.665,75	6.226,10	6.854,64	8.903,32	84.046,43
34	Fumo	6.000,87	21.003,06	24.003,49	7.201,05	1.800,26	60.008,73
35	Mandioca	19.196,86	19.202,43	17.658,43	16.554,78	10.947,34	157.766,50
<b>II - Pecuária</b>		<b>57.406,90</b>	<b>52.823,63</b>	<b>55.266,87</b>	<b>59.540,03</b>	<b>63.535,50</b>	<b>654.911,36</b>
	Carne de bovinos	19.096,97	18.551,36	19.420,15	19.213,16	21.908,98	222.260,72
36	1 - Carne de boi	9.755,08	9.610,21	9.231,42	9.686,02	10.373,93	109.516,73
	2 - Carne de vaca e de novilhos	9.341,88	8.941,15	10.188,74	9.527,14	11.535,05	112.743,99
37	Carne de frango	999,23	1.052,37	1.087,45	1.001,32	925,29	13.045,28
38	Carne de suíno	2.510,68	2.461,80	2.696,13	2.771,03	3.452,71	38.776,25
39	Leite	25.537,82	21.818,22	23.431,87	27.534,42	28.417,32	271.687,47
40	Ovos	9.262,20	8.939,88	8.631,26	9.020,10	8.831,20	109.141,64
<b>Agropecuária</b>		<b>113.844,08</b>	<b>257.687,98</b>	<b>379.053,69</b>	<b>369.908,10</b>	<b>363.822,87</b>	<b>2.620.706,48</b>

Fonte: Conab - Suinf



## Quadro III.12 - Receita bruta por produto e grupo de produtos - Bahia - 2013

Produtos	Receita mensal - R\$ mil						
	jan	fev	mar	abr	mai	jun	jul
<b>I - Agricultura</b>	<b>548.240,57</b>	<b>917.689,90</b>	<b>1.291.409,12</b>	<b>1.813.661,47</b>	<b>1.540.154,59</b>	<b>1.213.948,89</b>	<b>961.432,14</b>
<b>Oleaginosas</b>	<b>179.544,17</b>	<b>541.429,24</b>	<b>774.646,44</b>	<b>591.423,04</b>	<b>499.172,51</b>	<b>185.238,74</b>	<b>74.048,52</b>
1 Amendoim	-	-	-	-	-	-	1.108,56
2 Canola	-	-	-	-	-	-	-
3 Feijão	30.362,51	75.364,88	112.509,25	156.946,73	98.208,65	63.069,30	18.692,87
4 Girassol	-	20,83	39,79	19,38	-	-	-
5 Mamona	-	-	-	1.134,67	3.220,86	3.923,34	4.579,68
6 Soja	149.181,67	466.043,53	662.097,40	433.322,27	397.743,00	118.246,10	49.667,40
<b>Cereais</b>	<b>194,43</b>	<b>51.161,37</b>	<b>137.380,35</b>	<b>186.720,75</b>	<b>277.168,67</b>	<b>104.210,18</b>	<b>50.525,21</b>
7 Arroz	194,43	619,21	916,88	1.451,60	1.234,57	631,40	426,07
8 Aveia	-	-	-	-	-	-	-
9 Centeio	-	-	-	-	-	-	-
10 Cevada	-	-	-	-	-	-	-
11 Milho	-	49.976,91	135.521,39	184.327,07	274.211,44	102.340,62	48.258,05
12 Sorgo	-	565,25	942,08	942,08	1.722,67	1.238,17	1.841,10
13 Trigo	-	-	-	-	-	-	-
14 Triticale	-	-	-	-	-	-	-
<b>Fibras</b>	<b>26.677,94</b>	<b>23.743,94</b>	<b>18.734,67</b>	<b>654.503,98</b>	<b>136.822,42</b>	<b>181.965,34</b>	<b>221.469,24</b>
15 Algodão em pluma	-	-	-	638.982,40	124.750,08	171.360,00	211.629,60
16 Juta/Malva	-	-	-	-	-	-	-
17 Sisal	26.677,94	23.743,94	18.734,67	15.521,58	12.072,34	10.605,34	9.839,64
<b>Frutas</b>	<b>27.368,63</b>	<b>30.411,42</b>	<b>46.352,52</b>	<b>101.331,89</b>	<b>205.055,65</b>	<b>303.793,72</b>	<b>252.184,64</b>
18 Abacaxi	-	-	-	-	-	-	17.298,77
19 Banana	22.721,52	23.546,38	27.665,60	73.734,12	136.791,66	193.620,27	165.603,97
20 Laranja	-	-	4.775,24	6.804,71	11.639,64	17.966,83	26.860,71
21 Maçã	-	-	-	-	-	-	-
22 Manga	-	-	3.360,64	8.076,88	41.510,70	85.642,59	38.521,33
23 Uva	4.647,10	6.865,04	10.551,04	12.716,17	15.113,65	6.564,03	3.899,87
<b>Hortícolas</b>	<b>62.098,17</b>	<b>44.243,65</b>	<b>65.528,31</b>	<b>79.540,66</b>	<b>94.653,00</b>	<b>104.905,87</b>	<b>92.887,28</b>
24 Alho	1.034,47	430,86	-	-	-	1.067,42	8.147,91
25 Batata	-	-	20.161,01	33.607,38	47.156,26	44.251,70	54.537,24
26 Cebola	-	-	3.498,60	8.746,50	27.988,78	21.330,16	10.055,65
27 Tomate	61.063,70	43.812,79	41.868,70	37.186,79	19.507,96	38.256,58	20.146,48
<b>Outros</b>	<b>252.357,23</b>	<b>226.700,29</b>	<b>248.766,83</b>	<b>200.141,14</b>	<b>327.282,33</b>	<b>333.835,04</b>	<b>270.317,26</b>
28 Cacau	74.263,80	19.589,71	32.412,35	10.743,51	134.614,00	124.716,38	77.054,42
29 Café	27.345,92	22.703,05	29.052,11	42.891,16	47.415,44	55.148,48	66.342,75
30 Cana-de-açúcar	6.095,21	4.920,32	-	1.622,23	12.472,52	29.802,68	30.819,20
31 Castanha de caju	1.220,93	832,46	640,35	409,82	-	-	-
32 Cera de carnaúba	-	-	-	-	-	-	-
33 Coco	48.513,22	50.109,94	52.555,98	29.301,57	22.829,75	22.048,37	20.213,84
34 Fumo	-	-	-	-	-	-	-
35 Mandioca	94.918,16	128.544,81	134.106,04	115.172,85	109.950,62	102.119,13	75.887,05
<b>II - Pecuária</b>	<b>347.147,50</b>	<b>320.794,65</b>	<b>331.319,78</b>	<b>340.713,23</b>	<b>359.902,25</b>	<b>321.072,56</b>	<b>351.298,60</b>
36 Carne de bovinos	113.559,59	102.494,87	99.525,94	108.533,46	120.369,75	110.586,19	124.410,02
1 - Carne de boi	70.472,83	60.482,15	57.207,41	57.620,11	64.704,99	60.474,07	68.745,32
2 - Carne de vaca e de novilhos	43.086,76	42.012,73	42.318,53	50.913,35	55.664,76	50.112,12	55.664,70
37 Carne de frango	79.819,96	66.924,28	82.680,81	78.328,63	80.073,80	56.636,67	72.476,25
38 Carne de suíno	32.064,80	27.500,19	26.825,77	42.739,37	39.943,81	37.345,08	40.436,01
39 Leite	101.189,68	103.322,07	98.074,87	91.016,41	98.479,58	95.113,09	91.353,03
40 Ovos	20.513,46	20.553,23	24.212,40	20.095,36	21.035,31	21.391,53	22.623,28
<b>Agropecuária</b>	<b>895.388,06</b>	<b>1.238.484,55</b>	<b>1.622.728,90</b>	<b>2.154.374,69</b>	<b>1.900.056,84</b>	<b>1.535.021,44</b>	<b>1.312.730,74</b>

Continua

Produtos		Receita mensal - R\$ mil					
		ago	set	out	nov	dez	Total
<b>I - Agricultura</b>		<b>818.332,74</b>	<b>682.024,57</b>	<b>624.181,86</b>	<b>545.011,48</b>	<b>462.959,83</b>	<b>11.419.047,15</b>
<b>Oleaginosas</b>		<b>58.856,12</b>	<b>39.241,16</b>	<b>19.828,41</b>	<b>11.938,71</b>	<b>7.840,88</b>	<b>2.983.207,94</b>
1	Amendoim	1.864,03	2.418,00	1.736,00	930,00	-	8.056,59
2	Canola	-	-	-	-	-	-
3	Feijão	27.916,01	33.887,30	15.835,96	9.400,55	6.610,86	648.804,87
4	Girassol	-	-	-	-	-	80,00
5	Mamona	2.923,30	2.935,85	2.256,45	1.608,16	1.230,02	23.812,34
6	Soja	26.152,78	-	-	-	-	2.302.454,14
<b>Cereais</b>		<b>60.549,94</b>	<b>50.316,01</b>	<b>107.046,46</b>	<b>45.978,89</b>	<b>22.307,28</b>	<b>1.093.559,54</b>
7	Arroz	272,71	164,13	-	-	-	5.910,98
8	Aveia	-	-	-	-	-	-
9	Centeio	-	-	-	-	-	-
10	Cevada	-	-	-	-	-	-
11	Milho	57.434,83	47.783,22	105.471,29	45.978,89	22.307,28	1.073.610,98
12	Sorgo	2.842,40	2.368,67	1.575,16	-	-	14.037,58
13	Trigo	-	-	-	-	-	-
14	Triticale	-	-	-	-	-	-
<b>Fibras</b>		<b>177.990,18</b>	<b>140.936,68</b>	<b>90.304,94</b>	<b>74.745,54</b>	<b>39.072,31</b>	<b>1.786.967,17</b>
15	Algodão em pluma	166.576,20	131.318,88	80.515,40	64.498,00	-	1.589.630,56
16	Juta/Malva	-	-	-	-	-	-
17	Sisal	11.413,98	9.617,80	9.789,54	10.247,54	39.072,31	197.336,61
<b>Frutas</b>		<b>243.458,15</b>	<b>249.629,86</b>	<b>153.854,48</b>	<b>104.131,42</b>	<b>53.573,48</b>	<b>1.771.145,85</b>
18	Abacaxi	36.327,41	72.654,81	49.820,44	23.589,23	-	199.690,65
19	Banana	103.135,37	77.176,46	48.707,05	46.870,10	43.001,37	962.573,87
20	Laranja	27.576,99	11.162,12	7.177,78	6.565,95	-	120.529,96
21	Maçã	-	-	-	-	-	-
22	Manga	65.539,93	73.665,41	26.075,46	9.125,02	10.572,12	362.090,08
23	Uva	10.878,45	14.971,07	22.073,74	17.981,12	-	126.261,29
<b>Hortícolas</b>		<b>73.164,86</b>	<b>38.232,43</b>	<b>36.972,86</b>	<b>56.009,22</b>	<b>75.356,42</b>	<b>823.592,72</b>
24	Alho	10.893,84	9.396,06	7.646,16	7.241,76	4.752,95	50.611,41
25	Batata	41.859,72	24.090,70	26.482,68	31.437,50	38.442,60	362.026,78
26	Cebola	10.320,86	4.745,68	2.844,02	3.611,46	-	93.141,71
27	Tomate	10.090,44	-	-	13.718,50	32.160,87	317.812,83
<b>Outros</b>		<b>204.313,49</b>	<b>163.668,42</b>	<b>216.174,70</b>	<b>252.207,71</b>	<b>264.809,47</b>	<b>2.960.573,92</b>
28	Cacau	9.170,32	18.973,08	76.777,73	122.755,83	138.329,56	839.400,68
29	Café	61.671,62	40.206,41	31.236,49	28.815,03	23.949,44	476.777,89
30	Cana-de-açúcar	34.543,94	33.603,77	34.538,45	22.183,10	9.431,36	220.032,78
31	Castanha de caju	-	-	350,06	896,49	1.750,29	6.100,40
32	Cera de carnaúba	-	-	-	-	-	-
33	Coco	23.441,26	19.211,64	24.018,80	30.320,76	40.665,49	383.230,62
34	Fumo	1.796,50	6.287,76	7.186,02	2.155,80	538,95	17.965,04
35	Mandioca	73.689,86	45.385,76	42.067,16	45.080,70	50.144,37	1.017.066,51
<b>II - Pecuária</b>		<b>361.070,68</b>	<b>340.622,14</b>	<b>372.831,82</b>	<b>351.207,03</b>	<b>378.543,99</b>	<b>4.176.524,22</b>
36	Carne de bovinos	123.981,81	119.646,41	144.744,89	133.384,59	148.267,11	1.449.504,63
	1 - Carne de boi	69.096,22	69.193,10	82.989,64	80.885,56	88.750,44	830.621,84
	2 - Carne de vaca e de novilhos	54.885,59	50.453,31	61.755,25	52.499,03	59.516,67	618.882,79
37	Carne de frango	75.620,10	64.970,64	74.022,24	63.983,63	58.499,29	854.036,28
38	Carne de suíno	42.686,09	41.735,51	46.739,24	45.648,72	61.770,53	485.435,11
39	Leite	96.118,80	92.157,01	85.566,44	86.668,56	88.614,77	1.127.674,33
40	Ovos	22.663,88	22.112,58	21.759,00	21.521,54	21.392,28	259.873,87
<b>Agropecuária</b>		<b>1.179.403,42</b>	<b>1.022.646,71</b>	<b>997.013,68</b>	<b>896.218,52</b>	<b>841.503,82</b>	<b>15.595.571,37</b>

Fonte: Conab - Suinf

### Quadro III.13 - Receita bruta por produto e grupo de produtos - Ceará - 2013

Produtos	Receita mensal - R\$ mil						
	jan	fev	mar	abr	mai	jun	jul
<b>I - Agricultura</b>	<b>92.810,81</b>	<b>99.137,40</b>	<b>90.769,84</b>	<b>74.367,41</b>	<b>112.383,56</b>	<b>131.435,67</b>	<b>132.649,43</b>
<b>Oleaginosas</b>	<b>-</b>	<b>20,83</b>	<b>8.475,41</b>	<b>25.401,23</b>	<b>60.010,92</b>	<b>36.138,83</b>	<b>27.035,60</b>
1 Amendoim	-	-	-	75,00	150,00	262,50	112,50
2 Canola	-	-	-	-	-	-	-
3 Feijão	-	-	8.435,62	25.306,86	59.756,54	35.667,56	26.457,66
4 Girassol	-	20,83	39,79	19,38	-	-	-
5 Mamona	-	-	-	-	104,39	208,77	465,43
6 Soja	-	-	-	-	-	-	-
<b>Cereais</b>	<b>-</b>	<b>-</b>	<b>-</b>	<b>6.385,87</b>	<b>18.472,12</b>	<b>30.911,26</b>	<b>19.731,78</b>
7 Arroz	-	-	-	1.001,93	5.009,66	9.351,37	8.896,20
8 Aveia	-	-	-	-	-	-	-
9 Centeio	-	-	-	-	-	-	-
10 Cevada	-	-	-	-	-	-	-
11 Milho	-	-	-	5.380,79	13.451,96	21.523,14	10.804,08
12 Sorgo	-	-	-	3,15	10,50	36,75	31,50
13 Trigo	-	-	-	-	-	-	-
14 Triticale	-	-	-	-	-	-	-
<b>Fibras</b>	<b>618,01</b>	<b>441,44</b>	<b>264,86</b>	<b>88,29</b>	<b>-</b>	<b>32,00</b>	<b>82,08</b>
15 Algodão em pluma	-	-	-	-	-	32,00	82,08
16 Juta/Malva	-	-	-	-	-	-	-
17 Sisal	618,01	441,44	264,86	88,29	-	-	-
<b>Frutas</b>	<b>2.433,80</b>	<b>824,40</b>	<b>3.458,36</b>	<b>7.035,61</b>	<b>9.150,54</b>	<b>39.775,63</b>	<b>63.653,81</b>
18 Abacaxi	2.375,37	738,08	895,19	1.347,53	983,13	727,54	253,06
19 Banana	-	-	-	-	-	33.543,07	54.687,52
20 Laranja	-	-	274,47	346,44	593,67	774,20	813,24
21 Maçã	-	-	-	-	-	-	-
22 Manga	-	-	2.156,03	5.181,75	7.383,71	4.648,28	7.850,96
23 Uva	58,43	86,32	132,67	159,89	190,04	82,54	49,04
<b>Hortícolas</b>	<b>49.856,84</b>	<b>61.678,56</b>	<b>55.510,70</b>	<b>13.672,08</b>	<b>-</b>	<b>-</b>	<b>-</b>
24 Alho	-	-	-	-	-	-	-
25 Batata	-	-	-	-	-	-	-
26 Cebola	-	-	-	-	-	-	-
27 Tomate	49.856,84	61.678,56	55.510,70	13.672,08	-	-	-
<b>Outros</b>	<b>39.902,16</b>	<b>36.172,16</b>	<b>23.060,51</b>	<b>21.784,34</b>	<b>24.749,97</b>	<b>24.577,96</b>	<b>22.146,16</b>
28 Cacau	-	-	-	-	-	-	-
29 Café	1.280,13	1.075,97	843,79	-	-	-	-
30 Cana-de-açúcar	-	-	-	-	-	35,93	89,89
31 Castanha de caju	9.535,14	7.945,95	-	-	-	-	-
32 Cera de carnaúba	8.431,83	5.235,45	-	-	-	-	-
33 Coco	18.101,89	19.319,81	17.681,49	9.273,51	7.567,18	6.868,58	6.244,16
34 Fumo	-	-	-	-	-	-	-
35 Mandioca	2.553,17	2.594,98	4.535,22	12.510,83	17.182,79	17.673,45	15.812,11
<b>II - Pecuária</b>	<b>110.894,89</b>	<b>105.669,32</b>	<b>108.969,58</b>	<b>115.841,65</b>	<b>120.230,81</b>	<b>127.716,61</b>	<b>129.351,17</b>
36 Carne de bovinos	18.121,54	18.751,61	18.896,14	19.784,92	20.984,35	21.532,83	21.023,95
1 - Carne de boi	7.378,06	7.362,11	7.075,86	7.176,30	7.405,27	7.828,22	7.918,49
2 - Carne de vaca e de novilhos	10.743,49	11.389,50	11.820,29	12.608,62	13.579,07	13.704,61	13.105,47
37 Carne de frango	9.533,86	8.874,50	9.160,71	7.547,05	8.505,38	9.434,13	6.783,01
38 Carne de suíno	27.742,90	25.638,98	24.528,46	30.475,33	27.297,02	28.724,42	31.132,31
39 Leite	27.759,36	23.589,08	23.811,70	27.886,81	33.275,64	37.995,99	40.295,67
40 Ovos	27.737,23	28.815,15	32.572,57	30.147,54	30.168,42	30.029,25	30.116,23
<b>Agropecuária</b>	<b>203.705,70</b>	<b>204.806,72</b>	<b>199.739,42</b>	<b>190.209,06</b>	<b>232.614,37</b>	<b>259.152,28</b>	<b>262.000,60</b>

Continua

Produtos		Receita mensal - R\$ mil					
		ago	set	out	nov	dez	Total
<b>I - Agricultura</b>		<b>133.903,90</b>	<b>138.762,12</b>	<b>138.784,41</b>	<b>136.625,87</b>	<b>136.159,75</b>	<b>1.417.790,17</b>
<b>Oleaginosas</b>		<b>15.493,11</b>	<b>1.245,34</b>	<b>836,73</b>	<b>507,80</b>	<b>373,62</b>	<b>175.539,42</b>
1	Amendoim	90,00	60,00	-	-	-	750,00
2	Canola	-	-	-	-	-	-
3	Feijão	14.874,96	910,00	620,32	348,65	212,54	172.590,71
4	Girassol	-	-	-	-	-	80,00
5	Mamona	528,15	275,34	216,41	159,14	161,08	2.118,72
6	Soja	-	-	-	-	-	-
<b>Cereais</b>		<b>8.461,11</b>	<b>4.054,64</b>	<b>2.030,97</b>	<b>-</b>	<b>-</b>	<b>90.047,74</b>
7	Arroz	5.707,55	4.049,39	2.028,75	-	-	36.044,85
8	Aveia	-	-	-	-	-	-
9	Centeio	-	-	-	-	-	-
10	Cevada	-	-	-	-	-	-
11	Milho	2.737,81	-	-	-	-	53.897,78
12	Sorgo	15,75	5,25	2,22	-	-	105,12
13	Trigo	-	-	-	-	-	-
14	Triticale	-	-	-	-	-	-
<b>Fibras</b>		<b>111,98</b>	<b>101,16</b>	<b>67,66</b>	<b>36,13</b>	<b>331,62</b>	<b>2.175,24</b>
15	Algodão em pluma	111,98	101,16	67,66	36,13	22,87	453,88
16	Juta/Malva	-	-	-	-	-	-
17	Sisal	-	-	-	-	308,75	1.721,35
<b>Frutas</b>		<b>82.759,58</b>	<b>89.937,02</b>	<b>81.014,05</b>	<b>73.356,45</b>	<b>45.542,22</b>	<b>498.941,48</b>
18	Abacaxi	2.741,46	4.555,04	5.283,84	5.567,27	3.568,11	29.035,61
19	Banana	68.471,82	78.986,05	71.034,51	66.324,17	39.846,29	412.893,42
20	Laranja	885,62	492,01	377,95	319,81	-	4.877,41
21	Maçã	-	-	-	-	-	-
22	Manga	10.523,91	5.715,68	4.040,20	919,12	2.127,82	50.547,46
23	Uva	136,78	188,24	277,55	226,09	-	1.587,59
<b>Hortícolas</b>		<b>-</b>	<b>-</b>	<b>-</b>	<b>8.378,00</b>	<b>45.436,54</b>	<b>234.532,72</b>
24	Alho	-	-	-	-	-	-
25	Batata	-	-	-	-	-	-
26	Cebola	-	-	-	-	-	-
27	Tomate	-	-	-	8.378,00	45.436,54	234.532,72
<b>Outros</b>		<b>27.078,12</b>	<b>43.423,97</b>	<b>54.834,99</b>	<b>54.347,49</b>	<b>44.475,74</b>	<b>416.553,56</b>
28	Cacau	-	-	-	-	-	-
29	Café	498,68	1.154,40	1.326,62	1.508,70	1.452,59	9.140,89
30	Cana-de-açúcar	904,33	1.450,56	2.206,88	2.598,96	1.000,97	8.287,52
31	Castanha de caju	4.582,16	13.746,49	23.043,26	16.686,50	14.143,79	89.683,29
32	Cera de carnaúba	-	6.062,10	11.022,00	13.391,73	8.679,83	52.822,94
33	Coco	7.567,18	8.037,04	8.655,28	10.509,98	12.982,91	132.809,03
34	Fumo	34,21	119,75	136,86	41,06	10,26	342,14
35	Mandioca	13.491,55	12.853,62	8.444,10	9.610,57	6.205,38	123.467,76
<b>II - Pecuária</b>		<b>136.102,57</b>	<b>138.819,04</b>	<b>138.841,49</b>	<b>133.446,77</b>	<b>143.085,47</b>	<b>1.508.969,38</b>
36	Carne de bovinos	22.009,64	21.592,63	22.656,99	22.352,61	23.155,21	250.862,44
	1 - Carne de boi	8.305,62	8.767,69	8.582,11	9.112,57	9.545,56	96.457,86
	2 - Carne de vaca e de novilhos	13.704,02	12.824,94	14.074,89	13.240,03	13.609,65	154.404,58
37	Carne de frango	8.046,31	8.514,95	9.952,18	9.780,11	10.071,43	106.203,62
38	Carne de suíno	34.388,59	36.493,33	29.845,30	30.042,27	38.285,86	364.594,77
39	Leite	40.574,78	42.338,49	48.039,89	47.133,81	45.696,92	438.398,14
40	Ovos	31.083,24	29.879,64	28.347,13	24.137,97	25.876,05	348.910,42
<b>Agropecuária</b>		<b>270.006,48</b>	<b>277.581,16</b>	<b>277.625,90</b>	<b>270.072,64</b>	<b>279.245,22</b>	<b>2.926.759,55</b>

Fonte: Conab - Suinf

### Quadro III.14 - Receita bruta por produto e grupo de produtos - Maranhão - 2013

Produtos		Receita mensal - R\$ mil						
		jan	fev	mar	abr	mai	jun	jul
<b>I - Agricultura</b>		<b>31.758,19</b>	<b>88.126,48</b>	<b>459.588,55</b>	<b>1.091.629,73</b>	<b>847.806,80</b>	<b>625.285,11</b>	<b>419.154,53</b>
<b>Oleaginosas</b>		<b>6.168,60</b>	<b>15.421,50</b>	<b>172.201,40</b>	<b>378.034,12</b>	<b>421.000,25</b>	<b>267.538,39</b>	<b>150.357,75</b>
1	Amendoim	-	-	-	-	-	-	-
2	Canola	-	-	-	-	-	-	-
3	Feijão	6.168,60	15.421,50	18.694,58	19.780,37	20.621,48	12.225,70	8.517,36
4	Girassol	-	-	-	-	-	-	-
5	Mamona	-	-	-	-	-	-	-
6	Soja	-	-	153.506,81	358.253,75	400.378,77	255.312,70	141.840,39
<b>Cereais</b>		<b>-</b>	<b>40.008,57</b>	<b>238.833,42</b>	<b>616.620,05</b>	<b>306.354,35</b>	<b>130.238,43</b>	<b>39.887,33</b>
7	Arroz	-	-	76.003,20	136.317,50	100.874,95	60.029,27	39.887,33
8	Aveia	-	-	-	-	-	-	-
9	Centeio	-	-	-	-	-	-	-
10	Cevada	-	-	-	-	-	-	-
11	Milho	-	40.008,57	162.830,22	480.302,55	205.479,40	70.209,16	-
12	Sorgo	-	-	-	-	-	-	-
13	Trigo	-	-	-	-	-	-	-
14	Triticale	-	-	-	-	-	-	-
<b>Fibras</b>		<b>-</b>	<b>-</b>	<b>-</b>	<b>-</b>	<b>5.722,08</b>	<b>15.720,00</b>	<b>29.868,00</b>
15	Algodão em pluma	-	-	-	-	5.722,08	15.720,00	29.868,00
16	Juta/Malva	-	-	-	-	-	-	-
17	Sisal	-	-	-	-	-	-	-
<b>Frutas</b>		<b>8.756,87</b>	<b>16.340,00</b>	<b>23.522,59</b>	<b>27.299,96</b>	<b>18.923,96</b>	<b>9.141,61</b>	<b>6.071,33</b>
18	Abacaxi	3.536,68	10.549,74	17.771,29	21.400,91	13.383,10	3.466,34	-
19	Banana	5.220,20	5.790,26	5.480,54	5.486,28	4.919,18	4.830,65	5.209,47
20	Laranja	-	-	108,81	128,61	149,88	185,92	179,85
21	Maçã	-	-	-	-	-	-	-
22	Manga	-	-	161,94	284,17	471,79	658,69	682,01
23	Uva	-	-	-	-	-	-	-
<b>Hortícolas</b>		<b>1.594,68</b>	<b>1.972,80</b>	<b>1.775,52</b>	<b>437,30</b>	<b>-</b>	<b>-</b>	<b>-</b>
24	Alho	-	-	-	-	-	-	-
25	Batata	-	-	-	-	-	-	-
26	Cebola	-	-	-	-	-	-	-
27	Tomate	1.594,68	1.972,80	1.775,52	437,30	-	-	-
<b>Outros</b>		<b>15.238,04</b>	<b>14.383,60</b>	<b>23.255,62</b>	<b>69.238,30</b>	<b>95.806,17</b>	<b>202.646,68</b>	<b>192.970,12</b>
28	Cacau	-	-	-	-	-	-	-
29	Café	-	-	-	-	-	-	-
30	Cana-de-açúcar	-	-	-	7.976,30	12.269,13	16.810,56	28.599,72
31	Castanha de caju	687,24	-	-	-	-	-	221,61
32	Cera de carnaúba	581,58	382,73	-	-	-	-	-
33	Coco	759,80	791,46	823,12	554,02	332,41	290,20	527,64
34	Fumo	-	-	-	-	-	-	-
35	Mandioca	13.209,41	13.209,41	22.432,50	60.707,97	83.204,62	185.545,92	163.621,15
<b>II - Pecuária</b>		<b>109.850,98</b>	<b>102.714,84</b>	<b>102.312,78</b>	<b>116.987,21</b>	<b>119.501,94</b>	<b>104.583,08</b>	<b>127.414,07</b>
36	Carne de bovinos	54.168,93	47.920,79	45.800,36	54.194,53	54.902,64	58.071,29	71.369,55
	1 - Carne de boi	32.661,58	25.795,42	23.318,18	29.167,15	29.221,25	27.018,95	31.910,44
	2 - Carne de vaca e de novilhos	21.507,35	22.125,37	22.482,18	25.027,38	25.681,40	31.052,34	39.459,11
37	Carne de frango	104,48	100,14	99,56	99,85	99,85	90,88	70,62
38	Carne de suíno	24.659,93	26.060,45	27.539,89	22.439,10	21.498,28	19.110,24	24.309,89
39	Leite	29.591,15	27.216,52	27.094,26	38.450,89	41.330,99	25.749,03	30.005,88
40	Ovos	1.326,50	1.416,94	1.778,72	1.802,83	1.670,18	1.561,65	1.658,13
<b>Agropecuária</b>		<b>141.609,18</b>	<b>190.841,32</b>	<b>561.901,33</b>	<b>1.208.616,94</b>	<b>967.308,75</b>	<b>729.868,19</b>	<b>546.568,59</b>

Continua

Produtos	Receita mensal - R\$ mil					
	ago	set	out	nov	dez	Total
<b>I - Agricultura</b>	<b>339.279,59</b>	<b>223.032,35</b>	<b>171.871,10</b>	<b>118.980,04</b>	<b>69.756,97</b>	<b>4.486.269,43</b>
<b>Oleaginosas</b>	<b>119.752,28</b>	<b>30.411,17</b>	<b>14.184,04</b>	-	-	<b>1.575.069,49</b>
1 Amendoim	-	-	-	-	-	-
2 Canola	-	-	-	-	-	-
3 Feijão	6.279,97	2.043,09	-	-	-	109.752,64
4 Girassol	-	-	-	-	-	-
5 Mamona	-	-	-	-	-	-
6 Soja	113.472,31	28.368,08	14.184,04	-	-	1.465.316,84
<b>Cereais</b>	<b>31.949,52</b>	<b>19.815,61</b>	<b>7.922,94</b>	-	-	<b>1.431.630,21</b>
7 Arroz	31.949,52	19.815,61	7.922,94	-	-	472.800,31
8 Aveia	-	-	-	-	-	-
9 Centeio	-	-	-	-	-	-
10 Cevada	-	-	-	-	-	-
11 Milho	-	-	-	-	-	958.829,90
12 Sorgo	-	-	-	-	-	-
13 Trigo	-	-	-	-	-	-
14 Triticale	-	-	-	-	-	-
<b>Fibras</b>	<b>24.449,84</b>	<b>20.479,49</b>	<b>15.363,33</b>	<b>5.916,83</b>	-	<b>117.519,58</b>
15 Algodão em pluma	24.449,84	20.479,49	15.363,33	5.916,83	-	117.519,58
16 Juta/Malva	-	-	-	-	-	-
17 Sisal	-	-	-	-	-	-
<b>Frutas</b>	<b>6.422,06</b>	<b>7.029,99</b>	<b>6.376,48</b>	<b>5.785,34</b>	<b>5.221,97</b>	<b>140.892,16</b>
18 Abacaxi	-	-	-	-	-	70.108,07
19 Banana	5.288,55	5.787,79	5.342,11	5.264,97	4.991,62	63.611,63
20 Laranja	212,86	149,06	131,04	121,99	-	1.368,02
21 Maçã	-	-	-	-	-	-
22 Manga	920,64	1.093,14	903,33	398,38	230,34	5.804,44
23 Uva	-	-	-	-	-	-
<b>Hortícolas</b>	-	-	-	<b>267,97</b>	<b>1.453,30</b>	<b>7.501,57</b>
24 Alho	-	-	-	-	-	-
25 Batata	-	-	-	-	-	-
26 Cebola	-	-	-	-	-	-
27 Tomate	-	-	-	267,97	1.453,30	7.501,57
<b>Outros</b>	<b>156.705,90</b>	<b>145.296,09</b>	<b>128.024,31</b>	<b>107.009,89</b>	<b>63.081,71</b>	<b>1.213.656,43</b>
28 Cacau	-	-	-	-	-	-
29 Café	-	-	-	-	-	-
30 Cana-de-açúcar	34.058,44	33.949,61	28.451,05	7.081,60	-	169.196,41
31 Castanha de caju	576,19	975,08	886,44	797,80	531,86	4.676,22
32 Cera de carnaúba	-	407,68	815,37	1.100,74	733,83	4.021,94
33 Coco	655,33	689,36	738,70	896,99	1.108,04	8.167,08
34 Fumo	-	-	-	-	-	-
35 Mandioca	121.415,95	109.274,35	97.132,76	97.132,76	60.707,97	1.027.594,79
<b>II - Pecuária</b>	<b>128.244,19</b>	<b>131.516,72</b>	<b>133.637,02</b>	<b>135.050,42</b>	<b>156.413,87</b>	<b>1.468.227,12</b>
36 Carne de bovinos	74.917,14	76.827,65	79.343,56	80.455,68	84.284,26	782.256,38
1 - Carne de boi	32.354,04	32.892,95	33.393,89	33.079,10	35.949,36	366.762,32
2 - Carne de vaca e de novilhos	42.563,09	43.934,71	45.949,67	47.376,58	48.334,89	415.494,06
37 Carne de frango	81,04	105,17	118,51	122,10	126,98	1.219,15
38 Carne de suíno	21.842,46	26.125,85	24.091,51	23.639,22	40.785,85	302.102,68
39 Leite	29.745,43	26.787,87	28.473,55	29.627,53	29.836,01	363.909,09
40 Ovos	1.658,13	1.670,18	1.609,89	1.205,91	1.380,77	18.739,83
<b>Agropecuária</b>	<b>467.523,77</b>	<b>354.549,07</b>	<b>305.508,12</b>	<b>254.030,46</b>	<b>226.170,84</b>	<b>5.954.496,56</b>

Fonte: Conab - Suinf

### Quadro III.15 - Receita bruta por produto e grupo de produtos - Paraíba - 2013

Produtos		Receita mensal - R\$ mil						
		jan	fev	mar	abr	mai	jun	jul
<b>I - Agricultura</b>		<b>105.192,87</b>	<b>143.590,89</b>	<b>192.088,71</b>	<b>252.421,66</b>	<b>191.298,82</b>	<b>74.550,71</b>	<b>44.081,35</b>
<b>Oleaginosas</b>		-	-	<b>3.323,94</b>	<b>9.971,83</b>	<b>20.008,47</b>	<b>13.777,96</b>	<b>8.775,71</b>
1	Amendoim	-	-	-	-	47,20	96,00	286,08
2	Canola	-	-	-	-	-	-	-
3	Feijão	-	-	3.323,94	9.971,83	19.961,27	13.681,96	8.489,63
4	Girassol	-	-	-	-	-	-	-
5	Mamona	-	-	-	-	-	-	-
6	Soja	-	-	-	-	-	-	-
<b>Cereais</b>		-	<b>2.045,70</b>	<b>3.068,55</b>	<b>8.182,81</b>	<b>5.117,18</b>	<b>2.055,45</b>	<b>24,38</b>
7	Arroz	-	-	-	-	-	-	-
8	Aveia	-	-	-	-	-	-	-
9	Centeio	-	-	-	-	-	-	-
10	Cevada	-	-	-	-	-	-	-
11	Milho	-	2.045,70	3.068,55	8.182,81	5.114,25	2.045,70	-
12	Sorgo	-	-	-	-	2,93	9,75	24,38
13	Trigo	-	-	-	-	-	-	-
14	Triticale	-	-	-	-	-	-	-
<b>Fibras</b>		<b>2.369,05</b>	<b>1.692,18</b>	<b>1.023,84</b>	<b>341,28</b>	-	-	-
15	Algodão em pluma	-	-	-	-	-	-	-
16	Juta/Malva	-	-	-	-	-	-	-
17	Sisal	2.369,05	1.692,18	1.023,84	341,28	-	-	-
<b>Frutas</b>		<b>42.327,21</b>	<b>103.682,20</b>	<b>172.251,99</b>	<b>225.760,82</b>	<b>158.385,49</b>	<b>49.044,45</b>	<b>16.547,57</b>
18	Abacaxi	29.876,66	90.491,82	159.757,16	212.903,15	144.361,32	34.829,51	-
19	Banana	12.450,55	13.190,38	12.049,44	12.062,05	13.057,41	12.801,62	14.541,82
20	Laranja	-	-	67,52	84,27	136,85	184,02	241,28
21	Maçã	-	-	-	-	-	-	-
22	Manga	-	-	377,86	711,35	829,91	1.229,30	1.764,47
23	Uva	-	-	-	-	-	-	-
<b>Hortícolas</b>		<b>3.906,38</b>	<b>6.180,64</b>	<b>3.678,64</b>	<b>1.272,51</b>	<b>233,08</b>	<b>191,41</b>	<b>277,86</b>
24	Alho	-	-	-	-	-	-	-
25	Batata	-	-	82,64	175,52	233,08	191,41	277,86
26	Cebola	-	-	-	-	-	-	-
27	Tomate	3.906,38	6.180,64	3.596,01	1.097,00	-	-	-
<b>Outros</b>		<b>56.590,23</b>	<b>29.990,17</b>	<b>8.741,74</b>	<b>6.892,41</b>	<b>7.554,61</b>	<b>9.481,44</b>	<b>18.455,83</b>
28	Cacau	-	-	-	-	-	-	-
29	Café	-	-	-	-	-	-	-
30	Cana-de-açúcar	48.569,60	21.323,10	-	-	-	-	8.471,60
31	Castanha de caju	419,29	397,22	264,82	220,68	-	-	-
32	Cera de carnaúba	-	-	-	-	-	-	-
33	Coco	3.305,29	4.250,63	3.978,59	2.040,30	1.632,24	1.496,22	1.360,20
34	Fumo	-	-	-	-	-	-	-
35	Mandioca	4.296,05	4.019,23	4.498,34	4.631,43	5.922,37	7.985,22	8.624,04
<b>II - Pecuária</b>		<b>50.661,52</b>	<b>41.988,07</b>	<b>46.493,08</b>	<b>42.290,54</b>	<b>51.449,50</b>	<b>49.004,43</b>	<b>50.977,48</b>
36	Carne de bovinos	6.329,32	6.175,33	6.197,08	6.293,36	7.113,56	6.888,03	7.079,50
	1 - Carne de boi	3.970,07	3.936,86	3.873,86	4.043,77	4.625,74	4.268,54	4.467,67
	2 - Carne de vaca e de novilhos	2.359,25	2.238,48	2.323,22	2.249,59	2.487,82	2.619,48	2.611,84
37	Carne de frango	22.993,24	15.468,16	19.218,82	13.776,29	19.338,50	16.894,79	18.402,89
38	Carne de suíno	3.264,71	3.362,91	3.168,91	2.510,40	2.639,79	2.986,04	2.680,90
39	Leite	12.375,84	11.264,83	10.834,16	12.349,13	14.857,60	15.544,80	16.167,23
40	Ovos	5.698,41	5.716,85	7.074,10	7.361,37	7.500,05	6.690,77	6.646,96
<b>Agropecuária</b>		<b>155.854,39</b>	<b>185.578,96</b>	<b>238.581,79</b>	<b>294.712,20</b>	<b>242.748,33</b>	<b>123.555,14</b>	<b>95.058,83</b>

Continua

Produtos		Receita mensal - R\$ mil					
		ago	set	out	nov	dez	Total
<b>I - Agricultura</b>		<b>78.547,32</b>	<b>96.977,08</b>	<b>94.144,55</b>	<b>91.747,47</b>	<b>92.079,19</b>	<b>1.456.720,61</b>
<b>Oleaginosas</b>		<b>5.834,82</b>	<b>2.824,25</b>	<b>112,00</b>	<b>60,00</b>	<b>-</b>	<b>64.688,98</b>
1	Amendoim	240,52	156,00	112,00	60,00	-	997,80
2	Canola	-	-	-	-	-	-
3	Feijão	5.594,30	2.668,25	-	-	-	63.691,18
4	Girassol	-	-	-	-	-	-
5	Mamona	-	-	-	-	-	-
6	Soja	-	-	-	-	-	-
<b>Cereais</b>		<b>34,13</b>	<b>16,58</b>	<b>9,75</b>	<b>-</b>	<b>-</b>	<b>20.554,52</b>
7	Arroz	-	-	-	-	-	-
8	Aveia	-	-	-	-	-	-
9	Centeio	-	-	-	-	-	-
10	Cevada	-	-	-	-	-	-
11	Milho	-	-	-	-	-	20.457,02
12	Sorgo	34,13	16,58	9,75	-	-	97,50
13	Trigo	-	-	-	-	-	-
14	Triticale	-	-	-	-	-	-
<b>Fibras</b>		<b>-</b>	<b>-</b>	<b>-</b>	<b>-</b>	<b>1.820,16</b>	<b>7.246,51</b>
15	Algodão em pluma	-	-	-	-	-	-
16	Juta/Malva	-	-	-	-	-	-
17	Sisal	-	-	-	-	1.820,16	7.246,51
<b>Frutas</b>		<b>16.397,39</b>	<b>19.359,27</b>	<b>17.455,68</b>	<b>19.316,49</b>	<b>18.042,96</b>	<b>858.571,52</b>
18	Abacaxi	-	-	-	-	-	672.219,61
19	Banana	14.015,09	16.871,91	15.761,48	18.603,47	17.637,61	173.042,84
20	Laranja	249,56	122,80	95,97	99,03	-	1.281,31
21	Maçã	-	-	-	-	-	-
22	Manga	2.132,73	2.364,55	1.598,23	613,99	405,35	12.027,76
23	Uva	-	-	-	-	-	-
<b>Hortícolas</b>		<b>221,50</b>	<b>126,43</b>	<b>107,36</b>	<b>745,65</b>	<b>3.942,41</b>	<b>20.883,85</b>
24	Alho	-	-	-	-	-	-
25	Batata	221,50	126,43	107,36	135,61	175,16	1.726,55
26	Cebola	-	-	-	-	-	-
27	Tomate	-	-	-	610,04	3.767,24	19.157,30
<b>Outros</b>		<b>56.059,49</b>	<b>74.650,56</b>	<b>76.459,76</b>	<b>71.625,33</b>	<b>68.273,66</b>	<b>484.775,23</b>
28	Cacau	-	-	-	-	-	-
29	Café	-	-	-	-	-	-
30	Cana-de-açúcar	44.562,80	61.274,31	63.191,61	61.565,76	58.183,10	367.141,87
31	Castanha de caju	-	-	110,34	286,88	490,89	2.190,13
32	Cera de carnaúba	-	-	-	-	-	-
33	Coco	1.632,24	1.768,26	1.975,69	2.601,38	3.213,47	29.254,50
34	Fumo	42,63	149,19	170,51	51,15	12,79	426,27
35	Mandioca	9.821,82	11.458,79	11.011,62	7.120,15	6.373,40	85.762,46
<b>II - Pecuária</b>		<b>55.016,15</b>	<b>48.560,87</b>	<b>54.022,55</b>	<b>50.534,79</b>	<b>54.101,71</b>	<b>595.100,69</b>
	Carne de bovinos	7.200,35	7.038,03	7.556,32	7.441,89	8.327,43	83.640,21
36	1 - Carne de boi	4.505,09	4.448,44	4.885,22	4.809,40	5.233,46	53.068,11
	2 - Carne de vaca e de novilhos	2.695,27	2.589,59	2.671,11	2.632,49	3.093,98	30.572,10
37	Carne de frango	21.320,84	17.187,15	20.859,44	16.964,14	17.001,40	219.425,65
38	Carne de suíno	2.803,48	2.656,18	2.802,59	3.037,44	3.984,85	35.898,20
39	Leite	16.926,01	15.029,05	16.003,40	16.603,43	18.183,68	176.139,15
40	Ovos	6.765,47	6.650,45	6.800,80	6.487,89	6.604,34	79.997,47
<b>Agropecuária</b>		<b>133.563,47</b>	<b>145.537,95</b>	<b>148.167,10</b>	<b>142.282,26</b>	<b>146.180,89</b>	<b>2.051.821,30</b>

Fonte: Conab - Suinf



**Quadro III.16 - Receita bruta por produto e grupo de produtos - Pernambuco - 2013**

Produtos	Receita mensal - R\$ mil						
	jan	fev	mar	abr	mai	jun	jul
<b>I - Agricultura</b>	<b>220.921,50</b>	<b>202.501,02</b>	<b>165.429,85</b>	<b>157.470,20</b>	<b>211.170,03</b>	<b>160.359,64</b>	<b>159.205,04</b>
<b>Oleaginosas</b>	<b>42,47</b>	<b>-</b>	<b>5.606,64</b>	<b>13.598,43</b>	<b>33.996,07</b>	<b>33.051,27</b>	<b>31.632,65</b>
1 Amendoim	-	-	-	-	-	-	-
2 Canola	-	-	-	-	-	-	-
3 Feijão	-	-	5.606,64	13.598,43	33.996,07	33.024,76	31.579,63
4 Girassol	-	-	-	-	-	-	-
5 Mamona	42,47	-	-	-	-	26,51	53,03
6 Soja	-	-	-	-	-	-	-
<b>Cereais</b>	<b>-</b>	<b>634,11</b>	<b>1.019,84</b>	<b>3.492,76</b>	<b>4.197,88</b>	<b>4.491,59</b>	<b>2.819,18</b>
7 Arroz	-	-	-	266,25	1.331,25	2.485,00	2.130,00
8 Aveia	-	-	-	-	-	-	-
9 Centeio	-	-	-	-	-	-	-
10 Cevada	-	-	-	-	-	-	-
11 Milho	-	634,11	1.019,84	3.202,13	2.817,88	1.921,28	640,43
12 Sorgo	-	-	-	24,38	48,75	85,31	48,75
13 Trigo	-	-	-	-	-	-	-
14 Triticale	-	-	-	-	-	-	-
<b>Fibras</b>	<b>-</b>	<b>-</b>	<b>-</b>	<b>-</b>	<b>-</b>	<b>-</b>	<b>-</b>
15 Algodão em pluma	-	-	-	-	-	-	-
16 Juta/Malva	-	-	-	-	-	-	-
17 Sisal	-	-	-	-	-	-	-
<b>Frutas</b>	<b>46.975,61</b>	<b>57.091,45</b>	<b>86.233,96</b>	<b>111.718,82</b>	<b>131.331,04</b>	<b>82.604,18</b>	<b>84.363,13</b>
18 Abacaxi	2.931,34	-	-	-	-	-	-
19 Banana	23.916,30	27.356,94	30.583,50	32.785,51	31.883,30	32.724,35	31.271,63
20 Laranja	-	-	51,11	63,17	82,79	105,89	151,27
21 Maçã	-	-	-	-	-	-	-
22 Manga	-	-	9.899,70	23.792,68	33.903,29	21.343,18	36.048,74
23 Uva	20.127,98	29.734,51	45.699,65	55.077,46	65.461,67	28.430,77	16.891,49
<b>Hortícolas</b>	<b>19.704,09</b>	<b>40.534,13</b>	<b>22.438,99</b>	<b>7.306,39</b>	<b>23.380,45</b>	<b>17.818,16</b>	<b>14.555,17</b>
24 Alho	-	-	-	-	-	-	-
25 Batata	-	-	-	-	-	-	-
26 Cebola	-	-	2.922,56	7.306,39	23.380,45	17.818,16	8.399,99
27 Tomate	19.704,09	40.534,13	19.516,43	-	-	-	6.155,18
<b>Outros</b>	<b>154.199,32</b>	<b>104.241,34</b>	<b>50.130,42</b>	<b>21.353,81</b>	<b>18.264,59</b>	<b>22.394,43</b>	<b>25.834,91</b>
28 Cacau	-	-	-	-	-	-	-
29 Café	631,04	531,07	414,54	-	-	-	-
30 Cana-de-açúcar	127.203,08	79.774,56	25.971,26	2.982,91	-	-	-
31 Castanha de caju	709,87	694,44	462,96	385,80	-	-	-
32 Cera de carnaúba	-	-	-	-	-	-	-
33 Coco	14.361,91	14.663,10	13.910,13	7.727,85	5.706,72	4.838,82	4.557,45
34 Fumo	-	-	-	-	-	-	-
35 Mandioca	11.293,41	8.578,17	9.371,53	10.257,25	12.557,87	17.555,61	21.277,46
<b>II - Pecuária</b>	<b>165.351,33</b>	<b>145.337,36</b>	<b>157.448,07</b>	<b>157.890,79</b>	<b>176.996,38</b>	<b>171.222,95</b>	<b>170.769,33</b>
36 Carne de bovinos	27.312,06	25.095,95	26.036,23	26.499,21	28.543,77	28.775,67	27.395,30
1 - Carne de boi	14.274,41	12.320,92	13.446,61	13.248,53	14.169,29	13.952,67	14.328,44
2 - Carne de vaca e de novilhos	13.037,65	12.775,03	12.589,62	13.250,69	14.374,48	14.823,00	13.066,86
37 Carne de frango	49.669,29	40.973,70	46.993,77	42.186,69	44.089,59	41.446,68	40.799,81
38 Carne de suíno	7.513,26	7.126,09	7.775,93	7.067,44	6.860,42	6.938,59	6.825,62
39 Leite	51.931,96	45.247,91	47.594,38	49.302,27	55.157,51	52.647,13	54.296,06
40 Ovos	28.924,75	26.893,71	29.047,76	32.835,18	42.345,09	41.414,89	41.452,55
<b>Agropecuária</b>	<b>386.272,82</b>	<b>347.838,39</b>	<b>322.877,92</b>	<b>315.361,00</b>	<b>388.166,41</b>	<b>331.582,59</b>	<b>329.974,37</b>

Continua

Produtos		Receita mensal - R\$ mil					
		ago	set	out	nov	dez	Total
<b>I - Agricultura</b>		<b>241.531,47</b>	<b>329.849,02</b>	<b>380.515,98</b>	<b>345.995,34</b>	<b>256.054,65</b>	<b>2.831.003,74</b>
<b>Oleaginosas</b>		<b>39.099,93</b>	<b>33.222,98</b>	<b>18.826,07</b>	<b>12.135,68</b>	<b>53,03</b>	<b>221.265,23</b>
1	Amendoim	-	-	-	-	-	-
2	Canola	-	-	-	-	-	-
3	Feijão	39.025,69	33.106,32	18.730,62	12.066,75	-	220.734,91
4	Girassol	-	-	-	-	-	-
5	Mamona	74,24	116,66	95,45	68,93	53,03	530,32
6	Soja	-	-	-	-	-	-
<b>Cereais</b>		<b>1.996,05</b>	<b>1.540,11</b>	<b>1.081,81</b>	<b>638,85</b>	<b>-</b>	<b>21.912,17</b>
7	Arroz	1.331,25	887,50	441,38	-	-	8.872,63
8	Aveia	-	-	-	-	-	-
9	Centeio	-	-	-	-	-	-
10	Cevada	-	-	-	-	-	-
11	Milho	640,43	640,43	640,43	638,85	-	12.795,79
12	Sorgo	24,38	12,19	-	-	-	243,75
13	Trigo	-	-	-	-	-	-
14	Triticale	-	-	-	-	-	-
<b>Fibras</b>		<b>-</b>	<b>-</b>	<b>-</b>	<b>-</b>	<b>-</b>	<b>-</b>
15	Algodão em pluma	-	-	-	-	-	-
16	Juta/Malva	-	-	-	-	-	-
17	Sisal	-	-	-	-	-	-
<b>Frutas</b>		<b>128.565,18</b>	<b>124.294,25</b>	<b>146.249,26</b>	<b>111.892,14</b>	<b>37.431,54</b>	<b>1.148.750,57</b>
18	Abacaxi	3.228,34	5.919,05	7.696,65	6.470,77	4.219,13	30.465,28
19	Banana	29.757,75	27.219,32	24.344,47	23.274,04	23.442,25	338.559,35
20	Laranja	139,41	67,46	49,16	45,53	-	755,79
21	Maçã	-	-	-	-	-	-
22	Manga	48.321,92	26.244,32	18.551,10	4.220,25	9.770,16	232.095,33
23	Uva	47.117,76	64.844,10	95.607,89	77.881,54	-	546.874,82
<b>Hortícolas</b>		<b>17.704,19</b>	<b>11.470,63</b>	<b>9.957,14</b>	<b>13.525,68</b>	<b>15.988,46</b>	<b>214.383,48</b>
24	Alho	-	-	-	-	-	-
25	Batata	-	-	-	-	-	-
26	Cebola	8.621,54	3.964,31	2.375,76	3.016,83	-	77.805,98
27	Tomate	9.082,65	7.506,32	7.581,38	10.508,85	15.988,46	136.577,49
<b>Outros</b>		<b>54.166,11</b>	<b>159.321,05</b>	<b>204.401,70</b>	<b>207.803,00</b>	<b>202.581,62</b>	<b>1.224.692,30</b>
28	Cacau	-	-	-	-	-	-
29	Café	249,33	564,62	644,03	875,39	830,31	4.740,33
30	Cana-de-açúcar	24.937,28	124.947,63	170.179,43	179.356,64	174.944,99	910.297,77
31	Castanha de caju	-	-	192,90	501,54	848,76	3.796,27
32	Cera de carnaúba	-	-	-	-	-	-
33	Coco	5.706,72	6.182,28	6.546,88	8.084,52	10.902,21	103.188,59
34	Fumo	-	-	-	-	-	-
35	Mandioca	23.272,79	27.626,53	26.838,46	18.984,90	15.055,36	202.669,34
<b>II - Pecuária</b>		<b>182.005,16</b>	<b>173.437,48</b>	<b>187.066,08</b>	<b>182.632,43</b>	<b>186.463,46</b>	<b>2.056.620,82</b>
36	Carne de bovinos	30.202,24	28.716,25	32.899,95	31.790,72	34.781,62	348.048,98
	1 - Carne de boi	16.239,61	14.833,65	17.652,31	16.746,67	18.539,68	179.752,79
	2 - Carne de vaca e de novilhos	13.962,64	13.882,60	15.247,63	15.044,05	16.241,94	168.296,20
37	Carne de frango	46.026,47	42.585,91	47.450,22	40.487,29	36.988,31	519.697,72
38	Carne de suíno	7.658,24	7.641,54	8.302,98	8.661,58	11.089,15	93.460,86
39	Leite	55.950,11	52.920,72	55.235,55	58.617,13	59.187,98	638.088,71
40	Ovos	42.168,09	41.573,06	43.177,38	43.075,70	44.416,40	457.324,55
<b>Agropecuária</b>		<b>423.536,62</b>	<b>503.286,50</b>	<b>567.582,05</b>	<b>528.627,77</b>	<b>442.518,11</b>	<b>4.887.624,56</b>

Fonte: Conab - Suinif

**Quadro III.17 - Receita bruta por produto e grupo de produtos - Piauí - 2013**

Produtos		Receita mensal - R\$ mil						
		jan	fev	mar	abr	mai	jun	jul
<b>I - Agricultura</b>		<b>26.577,43</b>	<b>40.923,94</b>	<b>147.397,79</b>	<b>332.797,45</b>	<b>324.756,70</b>	<b>216.935,71</b>	<b>124.865,54</b>
<b>Oleaginosas</b>		<b>4.609,58</b>	<b>11.235,84</b>	<b>73.496,15</b>	<b>207.796,23</b>	<b>216.458,56</b>	<b>156.190,35</b>	<b>78.764,22</b>
1	Amendoim	-	-	-	-	-	-	-
2	Canola	-	-	-	-	-	-	-
3	Feijão	4.609,58	11.235,84	10.486,78	9.126,96	7.640,37	4.309,95	484,01
4	Girassol	-	-	-	-	-	-	-
5	Mamona	-	-	-	7,60	9,50	14,25	22,80
6	Soja	-	-	63.009,37	198.661,67	208.808,69	151.866,15	78.257,42
<b>Cereais</b>		<b>-</b>	<b>14.293,73</b>	<b>66.645,77</b>	<b>115.865,57</b>	<b>95.647,49</b>	<b>36.936,48</b>	<b>6.375,75</b>
7	Arroz	-	-	9.579,40	15.965,67	12.675,68	9.454,55	6.259,15
8	Aveia	-	-	-	-	-	-	-
9	Centeio	-	-	-	-	-	-	-
10	Cevada	-	-	-	-	-	-	-
11	Milho	-	14.293,73	57.066,37	99.866,15	82.885,56	27.320,93	-
12	Sorgo	-	-	-	33,75	86,25	161,00	116,60
13	Trigo	-	-	-	-	-	-	-
14	Triticale	-	-	-	-	-	-	-
<b>Fibras</b>		<b>-</b>	<b>-</b>	<b>-</b>	<b>-</b>	<b>3.166,80</b>	<b>8.700,00</b>	<b>16.530,00</b>
15	Algodão em pluma	-	-	-	-	3.166,80	8.700,00	16.530,00
16	Juta/Malva	-	-	-	-	-	-	-
17	Sisal	-	-	-	-	-	-	-
<b>Frutas</b>		<b>1.901,95</b>	<b>2.109,65</b>	<b>2.285,74</b>	<b>2.464,26</b>	<b>2.370,14</b>	<b>2.450,38</b>	<b>2.921,94</b>
18	Abacaxi	-	-	-	-	-	-	-
19	Banana	1.901,95	2.109,65	1.996,81	1.998,90	1.792,27	1.760,02	1.898,04
20	Laranja	-	-	58,23	69,88	116,46	163,04	232,92
21	Maçã	-	-	-	-	-	-	-
22	Manga	-	-	230,70	395,49	461,40	527,32	790,98
23	Uva	-	-	-	-	-	-	-
<b>Hortícolas</b>		<b>1.556,80</b>	<b>1.556,80</b>	<b>1.245,44</b>	<b>444,80</b>	<b>-</b>	<b>-</b>	<b>-</b>
24	Alho	-	-	-	-	-	-	-
25	Batata	-	-	-	-	-	-	-
26	Cebola	-	-	-	-	-	-	-
27	Tomate	1.556,80	1.556,80	1.245,44	444,80	-	-	-
<b>Outros</b>		<b>18.509,10</b>	<b>11.727,92</b>	<b>3.724,69</b>	<b>6.226,59</b>	<b>7.113,71</b>	<b>12.658,49</b>	<b>20.273,64</b>
28	Cacau	-	-	-	-	-	-	-
29	Café	-	-	-	-	-	-	-
30	Cana-de-açúcar	-	-	-	-	-	4.481,41	11.008,33
31	Castanha de caju	2.122,40	-	-	-	-	-	1.067,63
32	Cera de carnaúba	13.858,96	9.120,40	-	-	-	-	-
33	Coco	951,61	991,26	1.030,91	693,88	416,33	363,46	660,84
34	Fumo	-	-	-	-	-	-	-
35	Mandioca	1.576,14	1.616,27	2.693,78	5.532,71	6.697,38	7.813,61	7.536,84
<b>II - Pecuária</b>		<b>62.377,32</b>	<b>63.953,95</b>	<b>62.915,56</b>	<b>58.352,15</b>	<b>57.891,16</b>	<b>58.861,69</b>	<b>60.447,23</b>
	Carne de bovinos	14.766,06	13.802,38	13.757,77	13.752,69	13.639,85	15.498,66	15.024,57
36	1 - Carne de boi	3.738,33	3.212,52	3.212,52	3.550,01	3.216,17	3.770,33	4.114,86
	2 - Carne de vaca e de novilhos	11.027,73	10.589,86	10.545,25	10.202,68	10.423,68	11.728,33	10.909,71
37	Carne de frango	8.812,30	8.377,79	9.226,19	7.359,29	8.572,59	7.699,76	6.572,98
38	Carne de suíno	28.102,50	31.438,83	28.571,26	25.920,09	24.093,70	24.154,04	26.450,98
39	Leite	7.488,42	7.036,68	7.308,88	6.949,81	7.314,67	6.932,43	7.701,97
40	Ovos	3.208,04	3.298,27	4.051,45	4.370,28	4.270,35	4.576,80	4.696,72
<b>Agropecuária</b>		<b>88.954,75</b>	<b>104.877,90</b>	<b>210.313,35</b>	<b>391.149,60</b>	<b>382.647,86</b>	<b>275.797,39</b>	<b>185.312,77</b>

Continua

Produtos		Receita mensal - R\$ mil					
		ago	set	out	nov	dez	Total
<b>I - Agricultura</b>		<b>110.299,47</b>	<b>67.707,69</b>	<b>63.289,57</b>	<b>51.386,80</b>	<b>29.468,39</b>	<b>1.536.406,49</b>
<b>Oleaginosas</b>		<b>66.822,04</b>	<b>17.227,73</b>	<b>8.342,59</b>	<b>4,75</b>	<b>1.382,87</b>	<b>842.330,91</b>
1	Amendoim	-	-	-	-	-	-
2	Canola	-	-	-	-	-	-
3	Feijão	276,57	-	-	-	1.382,87	49.552,93
4	Girassol	-	-	-	-	-	-
5	Mamona	15,20	11,40	9,50	4,75	-	95,00
6	Soja	66.530,26	17.216,33	8.333,09	-	-	792.682,97
<b>Cereais</b>		<b>5.062,95</b>	<b>3.163,72</b>	<b>1.269,49</b>	<b>-</b>	<b>-</b>	<b>345.260,95</b>
7	Arroz	4.987,95	3.117,47	1.246,99	-	-	63.286,84
8	Aveia	-	-	-	-	-	-
9	Centeio	-	-	-	-	-	-
10	Cevada	-	-	-	-	-	-
11	Milho	-	-	-	-	-	281.432,75
12	Sorgo	75,00	46,25	22,50	-	-	541,35
13	Trigo	-	-	-	-	-	-
14	Triticale	-	-	-	-	-	-
<b>Fibras</b>		<b>13.531,40</b>	<b>11.334,07</b>	<b>8.502,61</b>	<b>3.274,58</b>	<b>-</b>	<b>65.039,46</b>
15	Algodão em pluma	13.531,40	11.334,07	8.502,61	3.274,58	-	65.039,46
16	Juta/Malva	-	-	-	-	-	-
17	Sisal	-	-	-	-	-	-
<b>Frutas</b>		<b>3.105,87</b>	<b>3.357,41</b>	<b>3.274,45</b>	<b>2.575,55</b>	<b>2.115,29</b>	<b>30.932,62</b>
18	Abacaxi	-	-	-	-	-	-
19	Banana	1.926,86	2.108,75	1.946,37	1.918,26	1.818,67	23.176,54
20	Laranja	256,21	128,11	75,70	64,05	-	1.164,60
21	Maçã	-	-	-	-	-	-
22	Manga	922,81	1.120,55	1.252,38	593,23	296,62	6.591,48
23	Uva	-	-	-	-	-	-
<b>Hortícolas</b>		<b>-</b>	<b>-</b>	<b>-</b>	<b>355,84</b>	<b>1.423,36</b>	<b>6.583,04</b>
24	Alho	-	-	-	-	-	-
25	Batata	-	-	-	-	-	-
26	Cebola	-	-	-	-	-	-
27	Tomate	-	-	-	355,84	1.423,36	6.583,04
<b>Outros</b>		<b>21.777,21</b>	<b>32.624,77</b>	<b>41.900,44</b>	<b>45.176,07</b>	<b>24.546,87</b>	<b>246.259,51</b>
28	Cacau	-	-	-	-	-	-
29	Café	-	-	-	-	-	-
30	Cana-de-açúcar	12.272,11	12.199,21	12.238,31	8.970,58	-	61.169,95
31	Castanha de caju	2.742,39	4.499,48	4.553,50	4.098,15	2.701,23	21.784,78
32	Cera de carnaúba	-	9.714,95	19.429,89	26.230,36	17.486,90	95.841,46
33	Coco	820,76	863,39	925,18	1.123,43	1.387,76	10.228,81
34	Fumo	-	-	-	-	-	-
35	Mandioca	5.941,95	5.347,75	4.753,56	4.753,56	2.970,97	57.234,51
<b>II - Pecuária</b>		<b>63.278,07</b>	<b>65.830,06</b>	<b>64.748,86</b>	<b>64.355,59</b>	<b>68.929,78</b>	<b>751.941,43</b>
36	Carne de bovinos	16.379,11	16.931,07	16.433,06	18.054,98	18.474,59	186.514,79
	1 - Carne de boi	4.440,98	4.567,66	4.138,26	4.897,12	4.986,23	47.844,99
	2 - Carne de vaca e de novilhos	11.938,14	12.363,41	12.294,80	13.157,85	13.488,36	138.669,81
37	Carne de frango	7.336,50	6.071,86	6.872,91	6.675,08	8.118,24	91.695,49
38	Carne de suíno	26.093,00	30.248,56	28.978,50	27.423,17	29.244,23	330.718,88
39	Leite	8.672,81	7.662,01	7.541,17	7.232,49	7.929,67	89.771,00
40	Ovos	4.796,65	4.916,56	4.923,23	4.969,86	5.163,06	53.241,27
<b>Agropecuária</b>		<b>173.577,55</b>	<b>133.537,75</b>	<b>128.038,43</b>	<b>115.742,38</b>	<b>98.398,18</b>	<b>2.288.347,91</b>

Fonte: Conab - Suinif

### Quadro III.18 - Receita bruta por produto e grupo de produtos - Rio Grande do Norte - 2013

Produtos		Receita mensal - R\$ mil						
		jan	fev	mar	abr	mai	jun	jul
<b>I - Agricultura</b>		<b>55.449,55</b>	<b>35.698,90</b>	<b>25.344,44</b>	<b>26.517,42</b>	<b>26.372,50</b>	<b>38.313,59</b>	<b>55.656,07</b>
<b>Oleaginosas</b>		-	-	-	525,00	1.556,54	3.481,45	1.979,67
1	Amendoim	-	-	-	-	-	-	-
2	Canola	-	-	-	-	-	-	-
3	Feijão	-	-	-	525,00	1.556,54	3.481,45	1.979,67
4	Girassol	-	-	-	-	-	-	-
5	Mamona	-	-	-	-	-	-	-
6	Soja	-	-	-	-	-	-	-
<b>Cereais</b>		-	-	-	329,00	521,29	850,10	1.467,34
7	Arroz	-	-	-	-	-	99,47	413,28
8	Aveia	-	-	-	-	-	-	-
9	Centeio	-	-	-	-	-	-	-
10	Cevada	-	-	-	-	-	-	-
11	Milho	-	-	-	329,00	493,50	658,00	822,50
12	Sorgo	-	-	-	-	27,79	92,63	231,56
13	Trigo	-	-	-	-	-	-	-
14	Triticale	-	-	-	-	-	-	-
<b>Fibras</b>		141,68	102,08	60,72	20,06	-	32,00	82,08
15	Algodão em pluma	-	-	-	-	-	32,00	82,08
16	Juta/Malva	-	-	-	-	-	-	-
17	Sisal	141,68	102,08	60,72	20,06	-	-	-
<b>Frutas</b>		21.662,15	13.440,79	14.040,44	16.526,38	19.340,43	27.569,07	45.620,46
18	Abacaxi	8.975,23	-	-	-	-	10.725,12	24.385,54
19	Banana	12.686,91	13.440,79	12.278,19	12.291,04	13.305,30	13.044,65	14.817,88
20	Laranja	-	-	-	-	-	-	-
21	Maçã	-	-	-	-	-	-	-
22	Manga	-	-	1.762,25	4.235,34	6.035,13	3.799,30	6.417,04
23	Uva	-	-	-	-	-	-	-
<b>Hortícolas</b>		731,47	731,47	555,32	147,79	-	-	-
24	Alho	-	-	-	-	-	-	-
25	Batata	-	-	-	-	-	-	-
26	Cebola	-	-	-	-	-	-	-
27	Tomate	731,47	731,47	555,32	147,79	-	-	-
<b>Outros</b>		32.914,26	21.424,55	10.687,96	8.969,18	4.954,25	6.380,97	6.506,51
28	Cacau	-	-	-	-	-	-	-
29	Café	-	-	-	-	-	-	-
30	Cana-de-açúcar	18.098,07	8.198,81	-	-	-	-	-
31	Castanha de caju	9.669,50	8.348,37	5.565,58	4.609,88	-	-	-
32	Cera de carnaúba	74,25	44,82	-	-	-	-	-
33	Coco	2.467,93	2.570,76	2.673,59	1.696,70	1.480,76	1.508,18	1.371,07
34	Fumo	-	-	-	-	-	-	-
35	Mandioca	2.604,51	2.261,79	2.448,79	2.662,61	3.473,49	4.872,79	5.135,44
<b>II - Pecuária</b>		<b>42.003,88</b>	<b>38.887,24</b>	<b>41.147,49</b>	<b>42.412,42</b>	<b>43.453,87</b>	<b>42.239,31</b>	<b>44.170,95</b>
36	Carne de bovinos	8.619,52	8.330,23	8.626,55	9.626,71	10.225,14	9.430,46	9.992,48
	1 - Carne de boi	3.061,48	3.061,48	2.658,36	2.910,08	3.223,72	3.066,07	2.886,95
	2 - Carne de vaca e de novilhos	5.558,04	5.268,74	5.968,18	6.716,62	7.001,42	6.364,39	7.105,52
37	Carne de frango	4.977,88	4.674,00	4.920,00	4.891,06	4.471,41	4.095,18	3.907,06
38	Carne de suíno	4.052,71	3.813,65	3.439,80	3.547,26	3.521,77	3.278,95	3.484,83
39	Leite	17.413,99	15.448,51	15.300,25	15.502,43	16.765,62	17.710,42	18.369,99
40	Ovos	6.939,78	6.620,85	8.860,89	8.844,96	8.469,93	7.724,31	8.416,60
<b>Agropecuária</b>		<b>97.453,43</b>	<b>74.586,13</b>	<b>66.491,93</b>	<b>68.929,83</b>	<b>69.826,37</b>	<b>80.552,90</b>	<b>99.827,02</b>

Continua

Produtos		Receita mensal - R\$ mil					Total
		ago	set	out	nov	dez	
<b>I - Agricultura</b>		<b>80.484,43</b>	<b>84.088,27</b>	<b>80.314,21</b>	<b>74.263,45</b>	<b>69.356,64</b>	<b>651.859,47</b>
<b>Oleaginosas</b>		<b>1.215,73</b>	<b>564,95</b>	-	-	-	<b>9.323,33</b>
1	Amendoim	-	-	-	-	-	-
2	Canola	-	-	-	-	-	-
3	Feijão	1.215,73	564,95	-	-	-	9.323,33
4	Girassol	-	-	-	-	-	-
5	Mamona	-	-	-	-	-	-
6	Soja	-	-	-	-	-	-
<b>Cereais</b>		<b>2.074,58</b>	<b>1.175,62</b>	<b>781,43</b>	<b>459,20</b>	<b>191,33</b>	<b>7.849,88</b>
7	Arroz	1.046,08	735,47	688,80	459,20	191,33	3.633,63
8	Aveia	-	-	-	-	-	-
9	Centeio	-	-	-	-	-	-
10	Cevada	-	-	-	-	-	-
11	Milho	658,00	329,00	-	-	-	3.290,00
12	Sorgo	370,50	111,15	92,63	-	-	926,25
13	Trigo	-	-	-	-	-	-
14	Triticale	-	-	-	-	-	-
<b>Fibras</b>		<b>111,98</b>	<b>101,16</b>	<b>67,66</b>	<b>36,13</b>	<b>125,65</b>	<b>881,21</b>
15	Algodão em pluma	111,98	101,16	67,66	36,13	22,87	453,88
16	Juta/Malva	-	-	-	-	-	-
17	Sisal	-	-	-	-	102,78	427,33
<b>Frutas</b>		<b>54.166,44</b>	<b>52.571,68</b>	<b>48.320,81</b>	<b>41.045,23</b>	<b>31.904,40</b>	<b>386.208,29</b>
18	Abacaxi	31.283,48	30.707,71	28.957,82	21.337,34	12.192,77	168.565,02
19	Banana	14.281,16	17.192,22	16.060,70	18.956,64	17.972,45	176.327,94
20	Laranja	-	-	-	-	-	-
21	Maçã	-	-	-	-	-	-
22	Manga	8.601,79	4.671,76	3.302,28	751,25	1.739,19	41.315,33
23	Uva	-	-	-	-	-	-
<b>Hortícolas</b>		-	-	-	<b>176,15</b>	<b>776,26</b>	<b>3.118,46</b>
24	Alho	-	-	-	-	-	-
25	Batata	-	-	-	-	-	-
26	Cebola	-	-	-	-	-	-
27	Tomate	-	-	-	176,15	776,26	3.118,46
<b>Outros</b>		<b>22.915,71</b>	<b>29.674,87</b>	<b>31.144,32</b>	<b>32.546,73</b>	<b>36.358,99</b>	<b>244.478,30</b>
28	Cacau	-	-	-	-	-	-
29	Café	-	-	-	-	-	-
30	Cana-de-açúcar	14.855,96	20.492,17	20.503,63	20.038,65	19.378,87	121.566,16
31	Castanha de caju	-	-	2.473,59	6.358,26	10.760,13	47.785,30
32	Cera de carnaúba	-	49,50	96,30	117,73	71,12	453,72
33	Coco	1.645,29	1.782,39	1.919,50	2.330,82	2.879,25	24.326,24
34	Fumo	-	-	-	-	-	-
35	Mandioca	6.414,46	7.350,81	6.151,30	3.701,26	3.269,63	50.346,88
<b>II - Pecuária</b>		<b>46.926,44</b>	<b>48.585,07</b>	<b>52.117,80</b>	<b>47.259,41</b>	<b>48.380,69</b>	<b>537.584,57</b>
	Carne de bovinos	10.797,16	10.918,06	12.153,99	11.047,22	10.813,83	120.581,34
36	1 - Carne de boi	2.918,55	3.288,47	3.651,99	3.542,30	4.011,44	38.280,91
	2 - Carne de vaca e de novilhos	7.878,62	7.629,59	8.501,99	7.504,92	6.802,39	82.300,43
37	Carne de frango	4.051,76	4.688,47	5.209,41	4.721,03	4.216,37	54.823,63
38	Carne de suíno	3.657,82	3.758,13	4.568,60	4.232,50	5.708,00	47.064,03
39	Leite	19.920,96	20.703,20	21.626,73	20.992,44	20.500,23	220.254,76
40	Ovos	8.498,73	8.517,20	8.559,07	6.266,22	7.142,26	94.860,80
<b>Agropecuária</b>		<b>127.410,87</b>	<b>132.673,35</b>	<b>132.432,01</b>	<b>121.522,86</b>	<b>117.737,33</b>	<b>1.189.444,03</b>

Fonte: Conab - Suinf

### Quadro III.19 - Receita bruta por produto e grupo de produtos - Sergipe - 2013

Produtos		Receita mensal - R\$ mil						
		jan	fev	mar	abr	mai	jun	jul
<b>I - Agricultura</b>		<b>86.592,65</b>	<b>83.295,32</b>	<b>92.114,37</b>	<b>71.365,98</b>	<b>63.997,75</b>	<b>83.604,09</b>	<b>97.835,03</b>
<b>Oleaginosas</b>		-	-	-	-	-	<b>4.110,16</b>	<b>6.073,97</b>
1	Amendoim	-	-	-	-	-	-	500,64
2	Canola	-	-	-	-	-	-	-
3	Feijão	-	-	-	-	-	4.110,16	5.573,33
4	Girassol	-	-	-	-	-	-	-
5	Mamona	-	-	-	-	-	-	-
6	Soja	-	-	-	-	-	-	-
<b>Cereais</b>		<b>1.156,95</b>	<b>3.487,26</b>	<b>6.304,76</b>	<b>10.463,71</b>	<b>8.799,19</b>	<b>5.313,00</b>	<b>3.606,40</b>
7	Arroz	1.156,95	3.487,26	6.304,76	10.463,71	8.799,19	5.313,00	3.606,40
8	Aveia	-	-	-	-	-	-	-
9	Centeio	-	-	-	-	-	-	-
10	Cevada	-	-	-	-	-	-	-
11	Milho	-	-	-	-	-	-	-
12	Sorgo	-	-	-	-	-	-	-
13	Trigo	-	-	-	-	-	-	-
14	Triticale	-	-	-	-	-	-	-
<b>Fibras</b>		-	-	-	-	-	-	-
15	Algodão em pluma	-	-	-	-	-	-	-
16	Juta/Malva	-	-	-	-	-	-	-
17	Sisal	-	-	-	-	-	-	-
<b>Frutas</b>		<b>6.692,36</b>	<b>7.025,13</b>	<b>16.260,01</b>	<b>19.785,52</b>	<b>23.944,33</b>	<b>30.521,18</b>	<b>41.325,63</b>
18	Abacaxi	1.465,34	477,00	572,40	1.008,86	694,52	540,60	228,96
19	Banana	5.227,02	6.548,13	5.210,54	5.282,59	5.963,15	6.310,04	7.113,11
20	Laranja	-	-	9.396,60	11.614,20	15.222,49	21.311,49	30.444,98
21	Maçã	-	-	-	-	-	-	-
22	Manga	-	-	1.080,46	1.879,87	2.064,17	2.359,05	3.538,58
23	Uva	-	-	-	-	-	-	-
<b>Hortícolas</b>		<b>1.645,86</b>	<b>1.952,19</b>	<b>1.246,08</b>	<b>393,55</b>	-	-	-
24	Alho	-	-	-	-	-	-	-
25	Batata	-	-	-	-	-	-	-
26	Cebola	-	-	-	-	-	-	-
27	Tomate	1.645,86	1.952,19	1.246,08	393,55	-	-	-
<b>Outros</b>		<b>77.097,48</b>	<b>70.830,74</b>	<b>68.303,52</b>	<b>40.723,20</b>	<b>31.254,24</b>	<b>43.659,75</b>	<b>46.829,03</b>
28	Cacau	-	-	-	-	-	-	-
29	Café	-	-	-	-	-	-	-
30	Cana-de-açúcar	36.091,00	21.742,21	19.357,33	5.340,82	-	-	-
31	Castanha de caju	-	-	-	-	-	-	-
32	Cera de carnaúba	-	-	-	-	-	-	-
33	Coco	18.886,60	24.366,32	28.344,35	16.135,92	13.688,46	12.865,42	10.396,30
34	Fumo	-	-	-	-	-	-	-
35	Mandioca	22.119,87	24.722,21	20.601,84	19.246,46	17.565,78	30.794,33	36.432,73
<b>II - Pecuária</b>		<b>44.596,56</b>	<b>42.476,85</b>	<b>44.218,23</b>	<b>41.646,62</b>	<b>45.223,10</b>	<b>47.675,96</b>	<b>50.546,99</b>
36	Carne de bovinos	6.399,45	5.697,68	5.249,41	5.424,57	5.731,34	5.547,60	5.676,50
	1 - Carne de boi	6.399,45	5.697,68	5.249,41	5.424,57	5.731,34	5.547,60	5.676,50
	2 - Carne de vaca e de novilhos	-	-	-	-	-	-	-
37	Carne de frango	1.151,15	1.061,05	1.160,10	1.032,21	1.066,50	900,25	842,10
38	Carne de suíno	3.474,41	3.149,70	4.921,18	5.229,03	4.072,33	3.897,87	3.496,98
39	Leite	26.041,15	25.153,11	23.813,03	21.065,74	24.199,12	27.949,23	30.638,32
40	Ovos	7.530,40	7.415,32	9.074,51	8.895,07	10.153,81	9.381,01	9.893,09
<b>Agropecuária</b>		<b>131.189,20</b>	<b>125.772,18</b>	<b>136.332,60</b>	<b>113.012,60</b>	<b>109.220,85</b>	<b>131.280,05</b>	<b>148.382,01</b>

Continua

Produtos		Receita mensal - R\$ mil					
		ago	set	out	nov	dez	Total
<b>I - Agricultura</b>		<b>169.559,18</b>	<b>231.539,88</b>	<b>270.164,30</b>	<b>147.572,62</b>	<b>103.589,16</b>	<b>1.501.230,32</b>
<b>Oleaginosas</b>		<b>12.483,99</b>	<b>10.976,66</b>	<b>6.511,02</b>	<b>4.047,40</b>	-	<b>44.203,20</b>
1	Amendoim	841,82	1.092,00	784,00	420,00	-	3.638,46
2	Canola	-	-	-	-	-	-
3	Feijão	11.642,17	9.884,66	5.727,02	3.627,40	-	40.564,74
4	Girassol	-	-	-	-	-	-
5	Mamona	-	-	-	-	-	-
6	Soja	-	-	-	-	-	-
<b>Cereais</b>		<b>49.798,98</b>	<b>119.796,85</b>	<b>172.859,40</b>	<b>54.324,55</b>	<b>19.073,22</b>	<b>454.984,26</b>
7	Arroz	2.347,38	1.363,99	-	-	-	42.842,64
8	Aveia	-	-	-	-	-	-
9	Centeio	-	-	-	-	-	-
10	Cevada	-	-	-	-	-	-
11	Milho	47.451,60	118.432,85	172.859,40	54.324,55	19.073,22	412.141,63
12	Sorgo	-	-	-	-	-	-
13	Trigo	-	-	-	-	-	-
14	Triticale	-	-	-	-	-	-
<b>Fibras</b>		-	-	-	-	-	-
15	Algodão em pluma	-	-	-	-	-	-
16	Juta/Malva	-	-	-	-	-	-
17	Sisal	-	-	-	-	-	-
<b>Frutas</b>		<b>47.324,60</b>	<b>33.316,67</b>	<b>26.455,10</b>	<b>21.526,57</b>	<b>9.023,66</b>	<b>283.200,76</b>
18	Abacaxi	1.908,01	3.076,66	4.052,56	4.102,16	2.289,61	20.416,70
19	Banana	7.798,77	8.482,28	6.905,18	6.398,11	5.407,08	76.645,99
20	Laranja	33.489,48	16.744,74	9.894,62	8.372,37	-	156.490,98
21	Maçã	-	-	-	-	-	-
22	Manga	4.128,34	5.012,98	5.602,74	2.653,93	1.326,97	29.647,09
23	Uva	-	-	-	-	-	-
<b>Hortícolas</b>		-	-	-	<b>320,87</b>	<b>1.283,46</b>	<b>6.842,02</b>
24	Alho	-	-	-	-	-	-
25	Batata	-	-	-	-	-	-
26	Cebola	-	-	-	-	-	-
27	Tomate	-	-	-	320,87	1.283,46	6.842,02
<b>Outros</b>		<b>59.951,60</b>	<b>67.449,71</b>	<b>64.338,77</b>	<b>67.353,23</b>	<b>74.208,82</b>	<b>712.000,08</b>
28	Cacau	-	-	-	-	-	-
29	Café	-	-	-	-	-	-
30	Cana-de-açúcar	4.017,01	8.035,42	11.147,85	24.221,39	31.605,35	161.558,39
31	Castanha de caju	-	-	-	-	-	-
32	Cera de carnaúba	-	-	-	-	-	-
33	Coco	12.648,83	13.796,75	15.161,27	16.691,83	21.680,61	204.662,64
34	Fumo	347,19	1.215,15	1.388,74	416,62	104,16	3.471,86
35	Mandioca	42.938,58	44.402,39	36.640,92	26.023,38	20.818,70	342.307,20
<b>II - Pecuária</b>		<b>58.571,15</b>	<b>50.550,59</b>	<b>56.911,31</b>	<b>61.618,92</b>	<b>62.526,11</b>	<b>606.562,39</b>
36	Carne de bovinos	6.036,90	5.808,65	6.615,81	6.656,17	7.704,95	72.549,04
	1 - Carne de boi	6.036,90	5.808,65	6.615,81	6.656,17	7.704,95	72.549,04
	2 - Carne de vaca e de novilhos	-	-	-	-	-	-
37	Carne de frango	898,19	856,54	1.100,80	1.012,13	909,40	11.990,41
38	Carne de suíno	5.241,09	3.436,65	4.426,10	6.041,57	4.397,35	51.784,26
39	Leite	36.575,15	30.866,80	35.814,18	39.242,07	40.907,98	362.265,88
40	Ovos	9.819,81	9.581,95	8.954,42	8.666,98	8.606,43	107.972,80
<b>Agropecuária</b>		<b>228.130,33</b>	<b>282.090,47</b>	<b>327.075,61</b>	<b>209.191,54</b>	<b>166.115,27</b>	<b>2.107.792,71</b>

Fonte: Conab - Suinf



## Quadro III.2o - Receita bruta por produto e grupo de produtos - região Centro-Oeste - 2013

Produtos	Receita mensal - R\$ mil						
	jan	fev	mar	abr	mai	jun	jul
<b>I - Agricultura</b>	<b>750.842,28</b>	<b>1.710.082,83</b>	<b>5.173.251,75</b>	<b>10.128.492,54</b>	<b>8.939.913,15</b>	<b>8.081.519,74</b>	<b>7.376.849,76</b>
<b>Oleaginosas</b>	<b>60.067,69</b>	<b>1.082.676,36</b>	<b>3.964.886,00</b>	<b>7.105.771,80</b>	<b>6.402.371,12</b>	<b>4.418.645,72</b>	<b>4.122.535,21</b>
1 Amendoim	-	-	-	-	67,25	116,00	82,50
2 Canola	126,84	-	-	-	-	-	-
3 Feijão	59.940,85	145.286,49	184.362,70	234.272,05	334.220,64	280.168,73	215.108,16
4 Girassol	-	-	-	-	3.850,00	15.499,68	19.619,20
5 Mamona	-	-	-	-	-	-	-
6 Soja	-	937.389,87	3.780.523,30	6.871.499,75	6.064.233,24	4.122.861,31	3.887.725,35
<b>Cereais</b>	<b>531.015,34</b>	<b>525.250,67</b>	<b>852.524,90</b>	<b>907.279,39</b>	<b>986.744,18</b>	<b>1.845.758,41</b>	<b>1.132.335,10</b>
7 Arroz	30.209,41	40.448,95	59.500,54	46.324,46	39.902,43	37.399,47	35.056,03
8 Aveia	-	-	-	-	-	117,19	346,88
9 Centeio	-	-	-	-	-	-	-
10 Cevada	-	-	-	-	-	-	-
11 Milho	497.876,54	482.964,32	792.009,63	854.672,55	915.440,83	1.744.028,56	1.019.350,68
12 Sorgo	263,21	671,59	1.014,73	6.282,39	31.400,92	64.213,20	76.671,99
13 Trigo	2.666,19	1.165,80	-	-	-	-	909,53
14 Triticale	-	-	-	-	-	-	-
<b>Fibras</b>	<b>76.435,48</b>	<b>55.091,27</b>	<b>13.946,88</b>	<b>1.398.199,10</b>	<b>360.026,99</b>	<b>400.815,75</b>	<b>444.087,60</b>
15 Algodão em pluma	76.435,48	55.091,27	13.946,88	1.398.199,10	360.026,99	400.815,75	444.087,60
16 Juta/Malva	-	-	-	-	-	-	-
17 Sisal	-	-	-	-	-	-	-
<b>Frutas</b>	<b>53.409,94</b>	<b>34.114,99</b>	<b>32.895,58</b>	<b>33.129,30</b>	<b>34.499,93</b>	<b>44.324,34</b>	<b>49.970,14</b>
18 Abacaxi	32.572,81	11.992,79	11.783,97	7.866,44	9.874,95	16.511,07	19.076,64
19 Banana	20.837,13	22.122,20	19.366,66	23.184,56	20.877,26	21.059,35	22.200,23
20 Laranja	-	-	1.646,70	1.898,67	3.378,86	4.925,35	6.348,56
21 Maçã	-	-	-	-	-	-	-
22 Manga	-	-	98,25	179,63	368,86	1.089,88	867,34
23 Uva	-	-	-	-	-	738,69	1.477,37
<b>Hortícolas</b>	<b>4.857,79</b>	<b>2.344,67</b>	<b>241.729,44</b>	<b>270.367,81</b>	<b>374.560,33</b>	<b>426.912,37</b>	<b>555.649,87</b>
24 Alho	4.857,79	2.344,67	-	-	-	5.931,35	39.400,16
25 Batata	-	-	-	10.508,13	13.532,93	35.738,98	93.546,77
26 Cebola	-	-	-	-	-	-	-
27 Tomate	-	-	241.729,44	259.859,68	361.027,40	385.242,04	422.702,94
<b>Outros</b>	<b>25.056,04</b>	<b>10.604,88</b>	<b>67.268,95</b>	<b>413.745,12</b>	<b>781.710,59</b>	<b>945.063,16</b>	<b>1.072.271,84</b>
28 Cacau	-	-	-	-	-	-	-
29 Café	-	-	-	6.190,17	10.586,21	13.187,48	16.068,50
30 Cana-de-açúcar	15.593,51	-	55.929,83	380.579,22	727.960,04	863.766,29	992.964,25
31 Castanha de caju	-	-	-	-	-	-	-
32 Cera de carnaúba	-	-	-	-	-	-	-
33 Coco	-	-	-	-	-	-	-
34 Fumo	-	-	-	-	-	-	-
35 Mandioca	9.462,53	10.604,88	11.339,12	26.975,74	43.164,35	68.109,39	63.239,09
<b>II - Pecuária</b>	<b>3.471.059,03</b>	<b>3.144.608,88</b>	<b>3.300.368,50</b>	<b>3.342.015,27</b>	<b>3.086.745,38</b>	<b>3.111.662,62</b>	<b>3.445.541,25</b>
36 Carne de bovinos	1.985.400,79	1.717.286,47	1.846.413,60	2.102.998,82	1.968.051,02	1.962.748,50	2.214.393,62
1 - Carne de boi	1.296.555,25	1.070.344,41	1.115.246,42	1.310.017,48	1.225.571,41	1.316.327,60	1.626.885,77
2 - Carne de vaca e de novilhos	688.845,54	646.942,05	731.167,18	792.981,34	742.479,61	646.420,90	587.507,84
37 Carne de frango	702.362,17	690.719,97	681.936,38	499.493,52	430.178,90	460.595,88	525.324,33
38 Carne de suíno	272.551,14	243.871,91	236.290,58	211.161,00	171.695,98	179.304,50	193.115,44
39 Leite	423.523,07	398.807,96	425.925,04	419.879,86	400.811,43	397.700,28	406.671,26
40 Ovos	87.221,85	93.922,57	109.802,90	108.482,07	116.008,06	111.313,46	106.036,61
<b>Agropecuária</b>	<b>4.221.901,31</b>	<b>4.854.691,72</b>	<b>8.473.620,25</b>	<b>13.470.507,81</b>	<b>2.026.658,53</b>	<b>11.193.182,37</b>	<b>10.822.391,01</b>

Continua

Produtos		Receita mensal - R\$ mil					
		ago	set	out	nov	dez	Total
<b>I - Agricultura</b>		<b>6.472.035,59</b>	<b>4.187.907,44</b>	<b>3.144.026,56</b>	<b>2.437.395,50</b>	<b>1.074.977,20</b>	<b>59.477.294,34</b>
<b>Oleaginosas</b>		<b>3.383.985,05</b>	<b>1.548.940,76</b>	<b>905.887,13</b>	<b>506.421,13</b>	<b>12.063,33</b>	<b>33.514.251,31</b>
1	Amendoim	49,79	17,47	-	-	-	333,01
2	Canola	-	636,30	906,64	535,04	402,18	2.607,00
3	Feijão	156.373,57	92.791,06	40.522,29	15.387,35	11.661,15	1.770.095,04
4	Girassol	13.467,43	10.977,33	6.984,00	3.526,67	-	73.924,31
5	Mamona	-	-	-	-	-	-
6	Soja	3.214.094,27	1.444.518,60	857.474,20	486.972,07	-	31.667.291,95
<b>Cereais</b>		<b>885.563,09</b>	<b>854.183,12</b>	<b>825.600,19</b>	<b>734.321,61</b>	<b>423.738,40</b>	<b>10.504.314,41</b>
7	Arroz	35.751,37	30.965,12	31.086,83	27.251,58	25.040,48	438.936,67
8	Aveia	693,75	462,50	346,88	231,25	115,63	2.314,06
9	Centeio	-	-	-	-	-	-
10	Cevada	-	-	-	-	-	-
11	Milho	789.411,80	767.593,38	750.671,47	685.713,97	385.846,71	9.685.580,45
12	Sorgo	52.563,13	42.476,88	27.522,07	9.214,54	4.951,96	317.246,60
13	Trigo	7.143,05	12.685,23	15.972,94	11.910,28	7.783,62	60.236,63
14	Triticale	-	-	-	-	-	-
<b>Fibras</b>		<b>331.277,13</b>	<b>249.678,44</b>	<b>196.913,12</b>	<b>118.928,20</b>	<b>107.965,93</b>	<b>3.753.365,89</b>
15	Algodão em pluma	331.277,13	249.678,44	196.913,12	118.928,20	107.965,93	3.753.365,89
16	Juta/Malva	-	-	-	-	-	-
17	Sisal	-	-	-	-	-	-
<b>Frutas</b>		<b>66.128,39</b>	<b>54.834,35</b>	<b>52.954,58</b>	<b>54.522,99</b>	<b>68.621,69</b>	<b>579.406,22</b>
18	Abacaxi	31.162,01	17.743,82	15.129,16	20.324,08	39.384,67	233.422,41
19	Banana	23.788,46	27.329,86	29.950,02	29.546,51	28.961,45	289.223,68
20	Laranja	7.393,71	3.779,87	2.340,88	2.054,09	-	33.766,70
21	Maçã	-	-	-	-	-	-
22	Manga	889,02	1.638,01	1.365,81	589,55	275,56	7.361,91
23	Uva	2.895,19	4.342,79	4.168,71	2.008,77	-	15.631,52
<b>Hortícolas</b>		<b>710.109,83</b>	<b>365.578,11</b>	<b>218.854,66</b>	<b>148.735,40</b>	<b>19.024,80</b>	<b>3.338.725,08</b>
24	Alho	46.914,81	43.575,80	30.308,34	27.309,47	19.024,80	219.667,18
25	Batata	38.502,26	24.690,46	10.538,60	-	-	227.058,13
26	Cebola	-	-	-	-	-	-
27	Tomate	624.692,77	297.311,85	178.007,72	121.425,94	-	2.891.999,77
<b>Outros</b>		<b>1.094.972,10</b>	<b>1.114.692,67</b>	<b>943.816,89</b>	<b>874.466,15</b>	<b>443.563,06</b>	<b>7.787.231,43</b>
28	Cacau	255,50	686,76	638,75	551,74	575,02	2.707,76
29	Café	19.136,95	20.165,53	15.425,52	11.972,80	6.379,65	119.112,81
30	Cana-de-açúcar	1.022.701,98	1.049.132,84	893.437,93	832.967,53	407.267,09	7.242.300,51
31	Castanha de caju	-	-	-	-	-	-
32	Cera de carnaúba	-	-	-	-	-	-
33	Coco	-	-	-	-	-	-
34	Fumo	-	-	-	-	-	-
35	Mandioca	52.877,66	44.707,54	34.314,68	28.974,09	29.341,30	423.110,36
<b>II - Pecuária</b>		<b>3.494.128,41</b>	<b>3.603.819,04</b>	<b>4.009.765,11</b>	<b>4.005.761,89</b>	<b>3.758.848,26</b>	<b>41.774.323,65</b>
36	Carne de bovinos	2.185.135,26	2.159.485,90	2.460.109,21	2.571.487,81	2.315.157,24	25.488.668,24
	1 - Carne de boi	1.611.685,65	1.683.563,08	1.781.205,41	1.746.434,98	1.615.083,35	17.398.920,82
	2 - Carne de vaca e de novilhos	573.449,61	475.922,82	678.903,80	825.052,83	700.073,89	8.089.747,42
37	Carne de frango	604.607,54	738.691,69	737.302,00	637.627,44	643.362,82	7.352.202,64
38	Carne de suíno	214.026,80	216.375,18	271.089,70	248.081,07	238.832,76	2.696.396,07
39	Leite	385.462,17	386.421,75	438.594,20	452.058,31	465.418,78	5.001.274,12
40	Ovos	104.896,64	102.844,52	102.669,99	96.507,25	96.076,66	1.235.782,58
<b>Agropecuária</b>		<b>9.966.164,00</b>	<b>7.791.726,48</b>	<b>7.153.791,67</b>	<b>6.443.157,38</b>	<b>4.833.825,47</b>	<b>101.251.617,99</b>

Fonte: Conab - Suinf

### Quadro III.21 - Receita bruta por produto e grupo de produtos - Distrito Federal - 2013

Produtos	Receita mensal - R\$ mil						
	jan	fev	mar	abr	mai	jun	jul
<b>I - Agricultura</b>	<b>5.922,59</b>	<b>42.699,73</b>	<b>78.750,34</b>	<b>153.721,29</b>	<b>108.250,95</b>	<b>72.701,13</b>	<b>38.876,85</b>
<b>Oleaginosas</b>	<b>4.608,52</b>	<b>16.705,90</b>	<b>31.248,79</b>	<b>53.593,27</b>	<b>48.979,76</b>	<b>32.243,81</b>	<b>19.851,01</b>
1 Amendoim	-	-	-	-	-	-	-
2 Canola	-	-	-	-	-	-	-
3 Feijão	4.608,52	16.705,90	11.596,75	11.171,30	6.412,16	3.538,69	2.612,38
4 Girassol	-	-	-	-	-	-	-
5 Mamona	-	-	-	-	-	-	-
6 Soja	-	-	19.652,04	42.421,97	42.567,60	28.705,13	17.238,63
<b>Cereais</b>	<b>161,00</b>	<b>25.036,44</b>	<b>35.995,00</b>	<b>86.805,33</b>	<b>41.391,57</b>	<b>21.258,13</b>	<b>1.960,00</b>
7 Arroz	-	-	-	-	-	-	-
8 Aveia	-	-	-	-	-	-	-
9 Centeio	-	-	-	-	-	-	-
10 Cevada	-	-	-	-	-	-	-
11 Milho	-	24.939,84	35.995,00	86.805,33	40.690,00	19.197,33	-
12 Sorgo	-	-	-	-	701,57	2.060,80	1.960,00
13 Trigo	161,00	96,60	-	-	-	-	-
14 Triticale	-	-	-	-	-	-	-
<b>Fibras</b>	<b>-</b>	<b>-</b>	<b>-</b>	<b>-</b>	<b>-</b>	<b>-</b>	<b>-</b>
15 Algodão em pluma	-	-	-	-	-	-	-
16 Juta/Malva	-	-	-	-	-	-	-
17 Sisal	-	-	-	-	-	-	-
<b>Frutas</b>	<b>234,40</b>	<b>244,70</b>	<b>307,10</b>	<b>375,41</b>	<b>489,59</b>	<b>734,36</b>	<b>709,94</b>
18 Abacaxi	-	-	-	-	-	-	-
19 Banana	234,40	244,70	234,06	258,39	269,37	249,44	292,40
20 Laranja	-	-	52,49	66,13	113,72	159,21	227,45
21 Maçã	-	-	-	-	-	-	-
22 Manga	-	-	20,56	50,89	106,50	325,70	190,09
23 Uva	-	-	-	-	-	-	-
<b>Hortícolas</b>	<b>464,41</b>	<b>258,43</b>	<b>10.745,20</b>	<b>11.746,78</b>	<b>15.435,10</b>	<b>15.692,09</b>	<b>13.838,02</b>
24 Alho	464,41	258,43	-	-	-	561,12	4.056,80
25 Batata	-	-	-	245,72	297,96	705,23	1.185,07
26 Cebola	-	-	-	-	-	-	-
27 Tomate	-	-	10.745,20	11.501,06	15.137,14	14.425,73	8.596,16
<b>Outros</b>	<b>454,25</b>	<b>454,25</b>	<b>454,25</b>	<b>1.200,49</b>	<b>1.954,93</b>	<b>2.772,74</b>	<b>2.517,89</b>
28 Cacau	-	-	-	-	-	-	-
29 Café	-	-	-	317,22	501,32	592,32	700,88
30 Cana-de-açúcar	-	-	-	-	-	-	-
31 Castanha de caju	-	-	-	-	-	-	-
32 Cera de carnaúba	-	-	-	-	-	-	-
33 Coco	-	-	-	-	-	-	-
34 Fumo	-	-	-	-	-	-	-
35 Mandioca	454,25	454,25	454,25	883,27	1.453,61	2.180,41	1.817,01
<b>II - Pecuária</b>	<b>93.904,12</b>	<b>93.603,82</b>	<b>90.438,06</b>	<b>76.654,22</b>	<b>64.530,24</b>	<b>69.491,27</b>	<b>76.794,48</b>
36 Carne de bovinos	8.076,35	8.862,37	10.704,68	10.347,47	8.739,65	10.136,22	10.961,78
1 - Carne de boi	8.076,35	8.862,37	10.704,68	10.347,47	8.739,65	10.136,22	10.961,78
2 - Carne de vaca e de novilhos	-	-	-	-	-	-	-
37 Carne de frango	71.629,41	71.868,18	66.615,35	53.722,06	44.649,00	47.991,71	53.244,53
38 Carne de suíno	9.676,24	8.441,89	8.185,12	7.407,66	6.306,26	6.858,14	7.485,25
39 Leite	2.522,46	2.262,89	2.337,26	2.413,41	2.120,40	1.987,87	2.225,97
40 Ovos	1.999,66	2.168,50	2.595,64	2.763,62	2.714,94	2.517,33	2.876,95
<b>Agropecuária</b>	<b>99.826,71</b>	<b>136.303,55</b>	<b>169.188,41</b>	<b>230.375,51</b>	<b>172.781,19</b>	<b>142.192,40</b>	<b>115.671,33</b>

Continua

Produtos		Receita mensal - R\$ mil					
		ago	set	out	nov	dez	Total
<b>I - Agricultura</b>		<b>46.926,22</b>	<b>27.265,51</b>	<b>18.729,76</b>	<b>12.068,08</b>	<b>5.878,20</b>	<b>611.790,64</b>
<b>Oleaginosas</b>		<b>20.794,02</b>	<b>8.410,87</b>	<b>4.230,01</b>	<b>1.422,61</b>	<b>1.778,01</b>	<b>243.866,59</b>
1	Amendoim	-	-	-	-	-	-
2	Canola	-	-	-	-	-	-
3	Feijão	5.101,27	4.371,93	2.114,08	1.422,61	1.778,01	71.433,59
4	Girassol	-	-	-	-	-	-
5	Mamona	-	-	-	-	-	-
6	Soja	15.692,76	4.038,94	2.115,93	-	-	172.433,01
<b>Cereais</b>		<b>1.606,70</b>	<b>1.958,00</b>	<b>2.002,03</b>	<b>1.164,14</b>	<b>789,90</b>	<b>220.128,25</b>
7	Arroz	-	-	-	-	-	-
8	Aveia	-	-	-	-	-	-
9	Centeio	-	-	-	-	-	-
10	Cevada	-	-	-	-	-	-
11	Milho	-	-	-	-	-	207.627,51
12	Sorgo	1.411,20	1.176,00	760,03	253,34	168,90	8.491,84
13	Trigo	195,50	782,00	1.242,00	910,80	621,00	4.008,90
14	Triticale	-	-	-	-	-	-
<b>Fibras</b>		<b>-</b>	<b>-</b>	<b>-</b>	<b>-</b>	<b>-</b>	<b>-</b>
15	Algodão em pluma	-	-	-	-	-	-
16	Juta/Malva	-	-	-	-	-	-
17	Sisal	-	-	-	-	-	-
<b>Frutas</b>		<b>820,45</b>	<b>880,37</b>	<b>696,86</b>	<b>531,35</b>	<b>397,58</b>	<b>6.422,10</b>
18	Abacaxi	-	-	-	-	-	-
19	Banana	332,45	363,84	335,82	330,97	329,48	3.475,31
20	Laranja	250,19	130,87	85,29	72,17	-	1.157,54
21	Maçã	-	-	-	-	-	-
22	Manga	237,80	385,66	275,75	128,21	68,10	1.789,25
23	Uva	-	-	-	-	-	-
<b>Hortícolas</b>		<b>21.486,50</b>	<b>13.973,06</b>	<b>10.044,12</b>	<b>7.695,41</b>	<b>1.844,00</b>	<b>123.223,13</b>
24	Alho	4.895,48	4.305,40	2.696,34	2.458,67	1.844,00	21.540,65
25	Batata	821,52	626,88	233,72	-	-	4.116,09
26	Cebola	-	-	-	-	-	-
27	Tomate	15.769,50	9.040,79	7.114,06	5.236,74	-	97.566,38
<b>Outros</b>		<b>2.218,55</b>	<b>2.043,21</b>	<b>1.756,73</b>	<b>1.254,57</b>	<b>1.068,71</b>	<b>18.150,58</b>
28	Cacau	-	-	-	-	-	-
29	Café	764,95	831,87	631,80	451,05	265,19	5.056,60
30	Cana-de-açúcar	-	-	-	-	-	-
31	Castanha de caju	-	-	-	-	-	-
32	Cera de carnaúba	-	-	-	-	-	-
33	Coco	-	-	-	-	-	-
34	Fumo	-	-	-	-	-	-
35	Mandioca	1.453,61	1.211,34	1.124,93	803,52	803,52	13.093,98
<b>II - Pecuária</b>		<b>87.126,20</b>	<b>90.575,33</b>	<b>102.009,13</b>	<b>94.689,11</b>	<b>94.532,53</b>	<b>1.034.348,51</b>
36	Carne de bovinos	11.648,52	-	11.896,88	12.642,63	12.038,69	116.055,24
	1 - Carne de boi	11.648,52	-	11.896,88	12.642,63	12.038,69	116.055,24
	2 - Carne de vaca e de novilhos	-	-	-	-	-	-
37	Carne de frango	60.885,00	76.285,32	74.136,44	68.227,01	68.227,01	757.481,03
38	Carne de suíno	9.240,50	9.138,88	10.654,37	8.879,46	9.260,18	101.533,94
39	Leite	2.237,20	2.255,17	2.441,60	2.508,98	2.578,62	27.891,82
40	Ovos	3.114,98	2.895,96	2.879,84	2.431,02	2.428,03	31.386,48
<b>Agropecuária</b>		<b>134.052,42</b>	<b>117.840,83</b>	<b>120.738,89</b>	<b>106.757,19</b>	<b>100.410,73</b>	<b>1.646.139,15</b>

Fonte: Conab - Suinf

## Quadro III.22 - Receita bruta por produto e grupo de produtos - Goiás - 2013

Produtos		Receita mensal - R\$ mil						
		jan	fev	mar	abr	mai	jun	jul
<b>I - Agricultura</b>		<b>197.956,33</b>	<b>272.313,58</b>	<b>1.657.225,86</b>	<b>2.780.485,79</b>	<b>3.033.184,31</b>	<b>2.628.192,07</b>	<b>2.358.618,91</b>
<b>Oleaginosas</b>		<b>47.630,43</b>	<b>88.404,69</b>	<b>935.007,00</b>	<b>1.923.767,78</b>	<b>1.771.632,58</b>	<b>1.256.485,36</b>	<b>851.442,75</b>
1	Amendoim	-	-	-	-	-	-	-
2	Canola	-	-	-	-	-	-	-
3	Feijão	47.630,43	88.404,69	89.506,26	82.801,36	75.373,86	73.285,62	72.317,95
4	Girassol	-	-	-	-	462,00	1.947,68	1.185,33
5	Mamona	-	-	-	-	-	-	-
6	Soja	-	-	845.500,75	1.840.966,41	1.695.796,72	1.181.252,06	777.939,47
<b>Cereias</b>		<b>99.684,87</b>	<b>160.212,07</b>	<b>470.232,45</b>	<b>341.083,44</b>	<b>407.917,98</b>	<b>365.592,23</b>	<b>279.679,13</b>
7	Arroz	-	-	4.026,98	6.598,39	5.590,78	8.808,96	5.823,57
8	Aveia	-	-	-	-	-	-	-
9	Centeio	-	-	-	-	-	-	-
10	Cevada	-	-	-	-	-	-	-
11	Milho	97.944,12	159.142,87	466.205,47	334.485,05	383.843,09	310.482,98	218.643,30
12	Sorgo	-	-	-	-	18.484,11	46.300,29	55.212,27
13	Trigo	1.740,75	1.069,20	-	-	-	-	-
14	Triticale	-	-	-	-	-	-	-
<b>Fibras</b>		<b>-</b>	<b>-</b>	<b>-</b>	<b>62.895,07</b>	<b>35.751,77</b>	<b>51.670,50</b>	<b>44.597,38</b>
15	Algodão em pluma	-	-	-	62.895,07	35.751,77	51.670,50	44.597,38
16	Juta/Malva	-	-	-	-	-	-	-
17	Sisal	-	-	-	-	-	-	-
<b>Frutas</b>		<b>29.019,70</b>	<b>20.000,68</b>	<b>20.249,03</b>	<b>22.493,72</b>	<b>22.287,40</b>	<b>27.673,80</b>	<b>31.161,78</b>
18	Abacaxi	14.276,77	4.609,72	5.157,90	3.675,32	4.728,08	7.716,09	8.782,89
19	Banana	14.742,92	15.390,96	13.758,39	17.215,99	14.570,48	14.779,67	15.203,06
20	Laranja	-	-	1.326,63	1.591,96	2.965,41	4.370,08	5.618,68
21	Maçã	-	-	-	-	-	-	-
22	Manga	-	-	6,10	10,45	23,43	69,27	79,79
23	Uva	-	-	-	-	-	738,69	1.477,37
<b>Hortícolas</b>		<b>4.393,38</b>	<b>2.086,24</b>	<b>230.054,88</b>	<b>257.604,65</b>	<b>357.918,35</b>	<b>410.087,54</b>	<b>540.607,03</b>
24	Alho	4.393,38	2.086,24	-	-	-	5.370,23	35.343,36
25	Batata	-	-	-	10.262,41	13.234,97	35.033,75	92.361,70
26	Cebola	-	-	-	-	-	-	-
27	Tomate	-	-	230.054,88	247.342,24	344.683,38	369.683,57	412.901,97
<b>Outros</b>		<b>17.227,96</b>	<b>1.609,90</b>	<b>1.682,50</b>	<b>172.641,13</b>	<b>437.676,24</b>	<b>516.682,64</b>	<b>611.130,83</b>
28	Cacau	-	-	-	-	-	-	-
29	Café	-	-	-	3.549,07	5.666,19	6.843,26	8.310,36
30	Cana-de-açúcar	15.593,51	-	-	164.689,65	424.622,12	498.305,33	592.946,68
31	Castanha de caju	-	-	-	-	-	-	-
32	Cera de carnaúba	-	-	-	-	-	-	-
33	Coco	-	-	-	-	-	-	-
34	Fumo	-	-	-	-	-	-	-
35	Mandioca	1.634,45	1.609,90	1.682,50	4.402,40	7.387,92	11.534,05	9.873,79
<b>II - Pecuária</b>		<b>1.196.031,34</b>	<b>1.102.605,10</b>	<b>1.145.445,96</b>	<b>1.171.779,91</b>	<b>1.117.506,57</b>	<b>1.102.790,62</b>	<b>1.238.392,20</b>
36	Carne de bovinos	433.526,13	360.033,19	383.742,49	487.615,46	495.622,10	479.279,58	586.157,26
	1 - Carne de boi	306.838,37	236.640,58	253.724,98	343.122,86	357.377,94	363.566,02	464.607,58
	2 - Carne de vaca e de novilhos	126.687,77	123.392,61	130.017,50	144.492,60	138.244,16	115.713,56	121.549,68
37	Carne de frango	288.019,69	287.040,04	275.284,13	212.585,96	176.338,59	182.216,54	207.687,67
38	Carne de suíno	95.954,55	86.184,71	84.097,23	75.245,93	61.264,77	64.024,45	68.787,56
39	Leite	338.243,85	324.458,13	349.552,54	345.922,87	326.003,39	320.063,92	324.867,57
40	Ovos	40.287,12	44.889,03	52.769,58	50.409,69	58.277,73	57.206,12	50.892,15
<b>Agropecuária</b>		<b>1.393.987,68</b>	<b>1.374.918,67</b>	<b>2.802.671,82</b>	<b>3.952.265,70</b>	<b>4.150.690,88</b>	<b>3.730.982,69</b>	<b>3.597.011,11</b>

Continua

Produtos		Receita mensal - R\$ mil					
		ago	set	out	nov	dez	Total
<b>I - Agricultura</b>		<b>2.280.511,18</b>	<b>1.388.540,40</b>	<b>980.585,14</b>	<b>727.360,98</b>	<b>309.080,03</b>	<b>18.614.054,57</b>
<b>Oleaginosas</b>		<b>696.081,42</b>	<b>215.690,67</b>	<b>111.998,93</b>	<b>13.809,27</b>	<b>8.492,91</b>	<b>7.920.443,79</b>
1	Amendoim	-	-	-	-	-	-
2	Canola	-	-	-	-	-	-
3	Feijão	69.931,25	50.159,83	28.753,27	13.809,27	8.492,91	700.466,71
4	Girassol	715,96	466,67	-	-	-	4.777,64
5	Mamona	-	-	-	-	-	-
6	Soja	625.434,22	165.064,17	83.245,66	-	-	7.215.199,44
<b>Cereais</b>		<b>214.458,70</b>	<b>177.277,16</b>	<b>142.605,05</b>	<b>109.224,13</b>	<b>84.605,64</b>	<b>2.852.572,84</b>
7	Arroz	4.731,33	2.906,75	1.135,52	-	-	39.622,27
8	Aveia	-	-	-	-	-	-
9	Centeio	-	-	-	-	-	-
10	Cevada	-	-	-	-	-	-
11	Milho	169.118,99	133.537,49	109.915,47	93.918,04	74.179,58	2.551.416,44
12	Sorgo	38.834,63	33.374,92	20.565,07	7.138,59	4.783,06	224.692,92
13	Trigo	1.773,75	7.458,00	10.989,00	8.167,50	5.643,00	36.841,20
14	Triticale	-	-	-	-	-	-
<b>Fibras</b>		<b>39.581,71</b>	<b>29.770,64</b>	<b>19.422,48</b>	<b>16.166,66</b>	<b>13.013,94</b>	<b>312.870,15</b>
15	Algodão em pluma	39.581,71	29.770,64	19.422,48	16.166,66	13.013,94	312.870,15
16	Juta/Malva	-	-	-	-	-	-
17	Sisal	-	-	-	-	-	-
<b>Frutas</b>		<b>42.100,11</b>	<b>34.292,72</b>	<b>33.359,06</b>	<b>32.462,19</b>	<b>35.776,19</b>	<b>350.876,37</b>
18	Abacaxi	15.721,38	8.388,86	6.401,28	8.434,57	15.425,49	103.318,35
19	Banana	16.802,98	18.116,73	20.619,21	20.197,57	20.323,73	201.721,69
20	Laranja	6.609,75	3.304,88	2.028,97	1.759,74	-	29.576,10
21	Maçã	-	-	-	-	-	-
22	Manga	70,80	139,47	140,90	61,54	26,97	628,72
23	Uva	2.895,19	4.342,79	4.168,71	2.008,77	-	15.631,52
<b>Hortícolas</b>		<b>686.619,42</b>	<b>350.570,14</b>	<b>208.130,89</b>	<b>140.543,14</b>	<b>17.180,80</b>	<b>3.205.796,47</b>
24	Alho	42.019,33	39.270,40	27.612,00	24.850,80	17.180,80	198.126,53
25	Batata	37.680,74	24.063,59	10.304,88	-	-	222.942,04
26	Cebola	-	-	-	-	-	-
27	Tomate	606.919,35	287.236,15	170.214,02	115.692,34	-	2.784.727,90
<b>Outros</b>		<b>601.669,82</b>	<b>580.939,07</b>	<b>465.068,72</b>	<b>415.155,59</b>	<b>150.010,55</b>	<b>3.971.494,95</b>
28	Cacau	-	-	-	-	-	-
29	Café	9.729,62	11.750,37	8.841,75	6.633,57	3.662,15	64.986,34
30	Cana-de-açúcar	583.958,63	562.435,98	451.461,05	405.039,55	142.588,96	3.841.641,47
31	Castanha de caju	-	-	-	-	-	-
32	Cera de carnaúba	-	-	-	-	-	-
33	Coco	-	-	-	-	-	-
34	Fumo	-	-	-	-	-	-
35	Mandioca	7.981,57	6.752,73	4.765,92	3.482,47	3.759,45	64.867,14
<b>II - Pecuária</b>		<b>1.227.562,42</b>	<b>1.347.823,06</b>	<b>1.451.686,87</b>	<b>1.358.902,78</b>	<b>1.354.821,25</b>	<b>14.815.348,10</b>
36	Carne de bovinos	557.200,31	601.455,14	655.770,34	606.612,28	593.025,53	6.240.039,80
	1 - Carne de boi	457.058,20	519.913,15	533.241,17	482.924,08	423.125,48	4.742.140,41
	2 - Carne de vaca e de novilhos	100.142,11	81.541,99	122.529,16	123.688,20	169.900,05	1.497.899,39
37	Carne de frango	239.036,75	319.613,69	311.898,88	275.529,04	275.529,04	3.050.780,03
38	Carne de suíno	73.997,82	75.529,55	94.808,45	86.279,81	85.186,28	951.361,11
39	Leite	308.171,74	305.144,07	338.063,48	340.140,81	349.714,09	3.970.346,47
40	Ovos	49.155,81	46.080,62	51.145,73	50.340,83	51.366,30	602.820,69
<b>Agropecuária</b>		<b>3.508.073,61</b>	<b>2.736.363,46</b>	<b>2.432.272,02</b>	<b>2.086.263,76</b>	<b>1.663.901,28</b>	<b>33.429.402,67</b>

Fonte: Conab - Suinf

### Quadro III.23 - Receita bruta por produto e grupo de produtos - Mato Grosso do Sul - 2013

Produtos	Receita mensal - R\$ mil						
	jan	fev	mar	abr	mai	jun	jul
<b>I - Agricultura</b>	<b>79.571,68</b>	<b>51.368,42</b>	<b>753.139,89</b>	<b>1.615.330,96</b>	<b>1.617.926,08</b>	<b>1.782.569,14</b>	<b>1.346.842,15</b>
<b>Oleaginosas</b>	<b>1.845,71</b>	<b>3.253,39</b>	<b>591.376,38</b>	<b>1.295.996,19</b>	<b>1.180.548,87</b>	<b>849.929,21</b>	<b>573.771,86</b>
1 Amendoim	-	-	-	-	-	-	-
2 Canola	126,84	-	-	-	-	-	-
3 Feijão	1.718,87	3.253,39	2.576,14	1.828,45	6.898,51	19.677,89	15.097,84
4 Girassol	-	-	-	-	-	-	138,67
5 Mamona	-	-	-	-	-	-	-
6 Soja	-	-	588.800,24	1.294.167,75	1.173.650,36	830.251,33	558.535,35
<b>Cereais</b>	<b>68.333,89</b>	<b>37.857,62</b>	<b>98.930,17</b>	<b>130.949,39</b>	<b>199.669,45</b>	<b>618.665,93</b>	<b>438.987,81</b>
7 Arroz	4.062,85	5.798,95	8.329,32	7.172,23	6.758,85	5.738,66	5.669,58
8 Aveia	-	-	-	-	-	117,19	346,88
9 Centeio	-	-	-	-	-	-	-
10 Cevada	-	-	-	-	-	-	-
11 Milho	63.243,39	31.387,08	89.586,12	122.719,82	192.910,60	612.295,64	430.399,19
12 Sorgo	263,21	671,59	1.014,73	1.057,34	-	514,45	1.662,64
13 Trigo	764,44	-	-	-	-	-	909,53
14 Triticale	-	-	-	-	-	-	-
<b>Fibras</b>	<b>-</b>	<b>-</b>	<b>13.946,88</b>	<b>45.095,82</b>	<b>54.425,52</b>	<b>59.501,69</b>	<b>44.414,82</b>
15 Algodão em pluma	-	-	13.946,88	45.095,82	54.425,52	59.501,69	44.414,82
16 Juta/Malva	-	-	-	-	-	-	-
17 Sisal	-	-	-	-	-	-	-
<b>Frutas</b>	<b>3.704,32</b>	<b>3.586,47</b>	<b>2.854,82</b>	<b>2.121,06</b>	<b>1.137,50</b>	<b>1.195,79</b>	<b>1.358,77</b>
18 Abacaxi	2.789,53	2.573,83	1.816,82	1.053,59	-	-	-
19 Banana	914,79	1.012,63	838,98	891,43	942,52	941,40	1.046,70
20 Laranja	-	-	198,76	175,63	194,17	252,01	310,02
21 Maçã	-	-	-	-	-	-	-
22 Manga	-	-	0,25	0,41	0,82	2,38	2,05
23 Uva	-	-	-	-	-	-	-
<b>Hortícolas</b>	<b>-</b>	<b>-</b>	<b>265,55</b>	<b>290,41</b>	<b>344,85</b>	<b>323,66</b>	<b>344,26</b>
24 Alho	-	-	-	-	-	-	-
25 Batata	-	-	-	-	-	-	-
26 Cebola	-	-	-	-	-	-	-
27 Tomate	-	-	265,55	290,41	344,85	323,66	344,26
<b>Outros</b>	<b>5.687,76</b>	<b>6.670,95</b>	<b>45.766,09</b>	<b>140.878,07</b>	<b>181.799,89</b>	<b>252.952,84</b>	<b>287.964,62</b>
28 Cacau	-	-	-	-	-	-	-
29 Café	-	-	-	422,80	844,63	985,36	1.102,78
30 Cana-de-açúcar	-	-	38.782,00	124.980,19	157.913,17	215.097,97	250.371,31
31 Castanha de caju	-	-	-	-	-	-	-
32 Cera de carnaúba	-	-	-	-	-	-	-
33 Coco	-	-	-	-	-	-	-
34 Fumo	-	-	-	-	-	-	-
35 Mandioca	5.687,76	6.670,95	6.984,09	15.475,09	23.042,09	36.869,51	36.490,53
<b>II - Pecuária</b>	<b>930.851,46</b>	<b>845.014,98</b>	<b>846.629,86</b>	<b>839.705,58</b>	<b>739.379,74</b>	<b>791.124,08</b>	<b>860.696,60</b>
36 Carne de bovinos	693.490,90	621.317,57	628.243,38	654.977,54	581.438,61	626.510,75	675.973,76
1 - Carne de boi	390.863,66	344.940,80	351.945,72	357.411,40	306.278,64	376.539,93	402.706,70
2 - Carne de vaca e de novilhos	302.627,24	276.376,78	276.297,66	297.566,14	275.159,96	249.970,82	273.267,06
37 Carne de frango	129.332,33	128.892,42	123.613,55	95.459,58	79.183,06	81.822,49	93.260,05
38 Carne de suíno	63.574,88	55.988,83	53.528,72	48.274,75	38.769,84	42.909,92	47.478,81
39 Leite	36.421,28	30.860,70	32.448,92	31.634,99	30.581,71	31.296,90	34.973,74
40 Ovos	8.032,06	7.955,45	8.795,29	9.358,72	9.406,53	8.584,02	9.010,24
<b>Agropecuária</b>	<b>1.010.423,14</b>	<b>896.383,40</b>	<b>1.599.769,75</b>	<b>2.455.036,54</b>	<b>2.357.305,83</b>	<b>2.573.693,22</b>	<b>2.207.538,74</b>

Continua

Produtos		Receita mensal - R\$ mil					
		ago	set	out	nov	dez	Total
<b>I - Agricultura</b>		<b>1.137.869,49</b>	<b>711.215,49</b>	<b>569.515,69</b>	<b>479.788,15</b>	<b>358.064,29</b>	<b>10.503.201,43</b>
<b>Oleaginosas</b>		<b>458.415,21</b>	<b>128.702,14</b>	<b>63.948,66</b>	<b>829,18</b>	<b>748,33</b>	<b>5.149.365,14</b>
1	Amendoim	-	-	-	-	-	-
2	Canola	-	636,30	906,64	535,04	402,18	2.607,00
3	Feijão	7.159,60	4.626,46	-	155,47	346,15	63.338,78
4	Girassol	554,67	346,67	208,00	138,67	-	1.386,67
5	Mamona	-	-	-	-	-	-
6	Soja	450.700,95	123.092,71	62.834,02	-	-	5.082.032,70
<b>Cereais</b>		<b>316.020,83</b>	<b>182.778,95</b>	<b>135.964,08</b>	<b>98.511,89</b>	<b>76.152,24</b>	<b>2.402.822,25</b>
7	Arroz	5.767,55	5.063,09	4.997,15	4.878,46	4.052,48	68.289,19
8	Aveia	693,75	462,50	346,88	231,25	115,63	2.314,06
9	Centeio	-	-	-	-	-	-
10	Cevada	-	-	-	-	-	-
11	Milho	302.270,06	171.742,57	125.991,48	90.094,46	70.464,51	2.303.104,91
12	Sorgo	2.115,68	1.065,55	886,63	475,74	-	9.727,56
13	Trigo	5.173,80	4.445,23	3.741,94	2.831,98	1.519,62	19.386,53
14	Triticale	-	-	-	-	-	-
<b>Fibras</b>		<b>30.767,58</b>	<b>26.230,30</b>	<b>16.214,61</b>	<b>9.593,93</b>	<b>-</b>	<b>300.191,16</b>
15	Algodão em pluma	30.767,58	26.230,30	16.214,61	9.593,93	-	300.191,16
16	Juta/Malva	-	-	-	-	-	-
17	Sisal	-	-	-	-	-	-
<b>Frutas</b>		<b>1.380,37</b>	<b>1.622,14</b>	<b>3.083,86</b>	<b>3.843,61</b>	<b>4.442,86</b>	<b>30.331,58</b>
18	Abacaxi	-	-	1.514,02	2.271,03	3.145,22	15.164,05
19	Banana	1.038,62	1.381,49	1.404,23	1.407,82	1.297,02	13.117,64
20	Laranja	339,75	236,83	162,35	163,39	-	2.032,92
21	Maçã	-	-	-	-	-	-
22	Manga	1,99	3,82	3,26	1,37	0,62	16,97
23	Uva	-	-	-	-	-	-
<b>Hortícolas</b>		<b>572,59</b>	<b>295,71</b>	<b>194,20</b>	<b>141,97</b>	<b>-</b>	<b>2.773,21</b>
24	Alho	-	-	-	-	-	-
25	Batata	-	-	-	-	-	-
26	Cebola	-	-	-	-	-	-
27	Tomate	572,59	295,71	194,20	141,97	-	2.773,21
<b>Outros</b>		<b>330.712,91</b>	<b>371.586,25</b>	<b>350.110,28</b>	<b>366.867,57</b>	<b>276.720,86</b>	<b>2.617.718,09</b>
28	Cacau	-	-	-	-	-	-
29	Café	1.353,64	1.152,04	806,97	664,99	351,44	7.684,65
30	Cana-de-açúcar	298.607,61	344.266,42	328.282,46	346.802,32	256.878,93	2.361.982,37
31	Castanha de caju	-	-	-	-	-	-
32	Cera de carnaúba	-	-	-	-	-	-
33	Coco	-	-	-	-	-	-
34	Fumo	-	-	-	-	-	-
35	Mandioca	30.751,66	26.167,79	21.020,85	19.400,26	19.490,49	248.051,06
<b>II - Pecuária</b>		<b>850.651,27</b>	<b>885.500,97</b>	<b>914.068,45</b>	<b>899.182,28</b>	<b>962.439,00</b>	<b>10.365.244,26</b>
36	Carne de bovinos	648.549,96	640.229,66	654.343,12	659.590,54	721.648,25	7.806.314,06
	1 - Carne de boi	352.510,02	388.260,88	377.524,52	382.126,55	415.882,19	4.446.991,00
	2 - Carne de vaca e de novilhos	296.039,94	251.968,79	276.818,61	277.463,99	305.766,06	3.359.323,05
37	Carne de frango	107.337,04	143.519,29	140.055,04	123.723,53	123.723,53	1.369.921,91
38	Carne de suíno	53.991,51	57.841,06	68.803,14	63.183,84	63.952,84	658.298,14
39	Leite	32.220,25	34.966,70	42.803,55	45.530,61	45.827,19	429.566,53
40	Ovos	8.552,52	8.944,25	8.063,61	7.153,76	7.287,19	101.143,63
<b>Agropecuária</b>		<b>1.988.520,76</b>	<b>1.596.716,45</b>	<b>1.483.584,14</b>	<b>1.378.970,43</b>	<b>1.320.503,29</b>	<b>20.868.445,69</b>

Fonte: Conab - Suinif



### Quadro III.24 - Receita bruta por produto e grupo de produtos - Mato Grosso - 2013

Produtos		Receita mensal - R\$ mil						
		jan	fev	mar	abr	mai	jun	jul
<b>I - Agricultura</b>		<b>467.391,67</b>	<b>1.343.701,11</b>	<b>2.684.135,65</b>	<b>5.578.954,50</b>	<b>4.180.551,81</b>	<b>3.598.057,40</b>	<b>3.632.511,86</b>
<b>Oleaginosas</b>		<b>5.983,02</b>	<b>974.312,37</b>	<b>2.407.253,83</b>	<b>3.832.414,56</b>	<b>3.401.209,92</b>	<b>2.279.987,33</b>	<b>2.677.469,59</b>
1	Amendoim	-	-	-	-	67,25	116,00	82,50
2	Canola	-	-	-	-	-	-	-
3	Feijão	5.983,02	36.922,51	80.683,55	138.470,95	245.536,11	183.666,53	125.079,99
4	Girassol	-	-	-	-	3.388,00	13.552,00	18.295,20
5	Mamona	-	-	-	-	-	-	-
6	Soja	-	937.389,87	2.326.570,27	3.693.943,62	3.152.218,56	2.082.652,80	2.534.011,90
<b>Cereais</b>		<b>362.835,59</b>	<b>302.144,54</b>	<b>247.367,29</b>	<b>348.441,23</b>	<b>337.765,19</b>	<b>840.242,11</b>	<b>411.708,16</b>
7	Arroz	26.146,56	34.650,00	47.144,24	32.553,84	27.552,80	22.851,84	23.562,88
8	Aveia	-	-	-	-	-	-	-
9	Centeio	-	-	-	-	-	-	-
10	Cevada	-	-	-	-	-	-	-
11	Milho	336.689,03	267.494,54	200.223,05	310.662,35	297.997,14	802.052,61	370.308,20
12	Sorgo	-	-	-	5.225,04	12.215,25	15.337,67	17.837,08
13	Trigo	-	-	-	-	-	-	-
14	Triticale	-	-	-	-	-	-	-
<b>Fibras</b>		<b>76.435,48</b>	<b>55.091,27</b>	<b>-</b>	<b>1.290.208,21</b>	<b>269.849,70</b>	<b>289.643,55</b>	<b>355.075,40</b>
15	Algodão em pluma	76.435,48	55.091,27	-	1.290.208,21	269.849,70	289.643,55	355.075,40
16	Juta/Malva	-	-	-	-	-	-	-
17	Sisal	-	-	-	-	-	-	-
<b>Frutas</b>		<b>20.451,53</b>	<b>10.283,15</b>	<b>9.484,63</b>	<b>8.139,10</b>	<b>10.585,44</b>	<b>14.720,39</b>	<b>16.739,65</b>
18	Abacaxi	15.506,51	4.809,24	4.809,24	3.137,54	5.146,88	8.794,98	10.293,75
19	Banana	4.945,02	5.473,91	4.535,23	4.818,75	5.094,90	5.088,84	5.658,07
20	Laranja	-	-	68,81	64,94	105,56	144,04	192,41
21	Maçã	-	-	-	-	-	-	-
22	Manga	-	-	71,35	117,88	238,11	692,52	595,41
23	Uva	-	-	-	-	-	-	-
<b>Hortícolas</b>		<b>-</b>	<b>-</b>	<b>663,81</b>	<b>725,96</b>	<b>862,03</b>	<b>809,07</b>	<b>860,56</b>
24	Alho	-	-	-	-	-	-	-
25	Batata	-	-	-	-	-	-	-
26	Cebola	-	-	-	-	-	-	-
27	Tomate	-	-	663,81	725,96	862,03	809,07	860,56
<b>Outros</b>		<b>1.686,07</b>	<b>1.869,78</b>	<b>19.366,10</b>	<b>99.025,43</b>	<b>160.279,54</b>	<b>172.654,94</b>	<b>170.658,50</b>
28	Cacau	-	-	-	-	-	-	-
29	Café	-	-	-	1.901,08	3.574,06	4.766,53	5.954,48
30	Cana-de-açúcar	-	-	17.147,83	90.909,38	145.424,75	150.362,99	149.646,26
31	Castanha de caju	-	-	-	-	-	-	-
32	Cera de carnaúba	-	-	-	-	-	-	-
33	Coco	-	-	-	-	-	-	-
34	Fumo	-	-	-	-	-	-	-
35	Mandioca	1.686,07	1.869,78	2.218,27	6.214,98	11.280,73	17.525,42	15.057,76
<b>II - Pecuária</b>		<b>1.250.272,10</b>	<b>1.103.384,98</b>	<b>1.217.854,62</b>	<b>1.253.875,56</b>	<b>1.165.328,82</b>	<b>1.148.256,66</b>	<b>1.269.657,97</b>
	Carne de bovinos	850.307,40	727.073,33	823.723,05	950.058,35	882.250,67	846.821,95	941.300,81
36	1 - Carne de boi	590.776,87	479.900,67	498.871,03	599.135,75	553.175,18	566.085,43	748.609,71
	2 - Carne de vaca e de novilhos	259.530,53	247.172,66	324.852,02	350.922,60	329.075,49	280.736,52	192.691,10
37	Carne de frango	213.380,74	202.919,33	216.423,34	137.725,92	130.008,25	148.565,14	171.132,08
38	Carne de suíno	103.345,48	93.256,48	90.479,51	80.232,66	65.355,11	65.511,99	69.363,82
39	Leite	46.335,48	41.226,24	41.586,32	39.908,58	42.105,94	44.351,59	44.603,99
40	Ovos	36.903,00	38.909,59	45.642,40	45.950,04	45.608,86	43.005,99	43.257,28
<b>Agropecuária</b>		<b>1.717.663,78</b>	<b>2.447.086,09</b>	<b>3.901.990,27</b>	<b>6.832.830,06</b>	<b>5.345.880,64</b>	<b>4.746.314,06</b>	<b>4.902.169,83</b>

Continua

Produtos		Receita mensal - R\$ mil					
		ago	set	out	nov	dez	Total
<b>I - Agricultura</b>		<b>3.006.728,70</b>	<b>2.060.886,05</b>	<b>1.575.195,97</b>	<b>1.218.178,30</b>	<b>401.954,68</b>	<b>29.748.247,70</b>
<b>Oleaginosas</b>		<b>2.208.694,39</b>	<b>1.196.137,08</b>	<b>725.709,53</b>	<b>490.360,07</b>	<b>1.044,08</b>	<b>20.200.575,78</b>
1	Amendoim	49,79	17,47	-	-	-	333,01
2	Canola	-	-	-	-	-	-
3	Feijão	74.181,46	33.632,84	9.654,94	-	1.044,08	934.855,96
4	Girassol	12.196,80	10.164,00	6.776,00	3.388,00	-	67.760,00
5	Mamona	-	-	-	-	-	-
6	Soja	2.122.266,35	1.152.322,77	709.278,59	486.972,07	-	19.197.626,81
<b>Cereais</b>		<b>353.476,87</b>	<b>492.169,02</b>	<b>545.029,02</b>	<b>525.421,45</b>	<b>262.190,63</b>	<b>5.028.791,08</b>
7	Arroz	25.252,48	22.995,28	24.954,16	22.373,12	20.988,00	331.025,20
8	Aveia	-	-	-	-	-	-
9	Centeio	-	-	-	-	-	-
10	Cevada	-	-	-	-	-	-
11	Milho	318.022,76	462.313,32	514.764,53	501.701,46	241.202,63	4.623.431,60
12	Sorgo	10.201,63	6.860,42	5.310,33	1.346,87	-	74.334,28
13	Trigo	-	-	-	-	-	-
14	Triticale	-	-	-	-	-	-
<b>Fibras</b>		<b>260.927,84</b>	<b>193.677,49</b>	<b>161.276,03</b>	<b>93.167,62</b>	<b>94.951,99</b>	<b>3.140.304,58</b>
15	Algodão em pluma	260.927,84	193.677,49	161.276,03	93.167,62	94.951,99	3.140.304,58
16	Juta/Malva	-	-	-	-	-	-
17	Sisal	-	-	-	-	-	-
<b>Frutas</b>		<b>21.827,46</b>	<b>18.039,12</b>	<b>15.814,80</b>	<b>17.685,84</b>	<b>28.005,06</b>	<b>191.776,16</b>
18	Abacaxi	15.440,63	9.354,96	7.213,86	9.618,48	20.813,96	114.940,01
19	Banana	5.614,40	7.467,80	7.590,76	7.610,14	7.011,22	70.909,04
20	Laranja	194,02	107,30	64,27	58,79	-	1.000,15
21	Maçã	-	-	-	-	-	-
22	Manga	578,42	1.109,06	945,91	398,43	179,88	4.926,97
23	Uva	-	-	-	-	-	-
<b>Hortícolas</b>		<b>1.431,32</b>	<b>739,20</b>	<b>485,44</b>	<b>354,89</b>	<b>-</b>	<b>6.932,28</b>
24	Alho	-	-	-	-	-	-
25	Batata	-	-	-	-	-	-
26	Cebola	-	-	-	-	-	-
27	Tomate	1.431,32	739,20	485,44	354,89	-	6.932,28
<b>Outros</b>		<b>160.370,82</b>	<b>160.124,14</b>	<b>126.881,15</b>	<b>91.188,42</b>	<b>15.762,93</b>	<b>1.179.867,82</b>
28	Cacau	255,50	686,76	638,75	551,74	575,02	2.707,76
29	Café	7.288,75	6.431,25	5.145,00	4.223,19	2.100,88	41.385,21
30	Cana-de-açúcar	140.135,75	142.430,45	113.694,43	81.125,66	7.799,20	1.038.676,67
31	Castanha de caju	-	-	-	-	-	-
32	Cera de carnaúba	-	-	-	-	-	-
33	Coco	-	-	-	-	-	-
34	Fumo	-	-	-	-	-	-
35	Mandioca	12.690,82	10.575,68	7.402,98	5.287,84	5.287,84	97.098,17
<b>II - Pecuária</b>		<b>1.328.788,52</b>	<b>1.279.919,68</b>	<b>1.542.000,66</b>	<b>1.652.987,71</b>	<b>1.347.055,49</b>	<b>15.559.382,78</b>
36	Carne de bovinos	967.736,47	917.801,09	1.138.098,87	1.292.642,37	988.444,77	11.326.259,14
	1 - Carne de boi	790.468,91	775.389,05	858.542,84	868.741,72	764.036,99	8.093.734,16
	2 - Carne de vaca e de novilhos	177.267,56	142.412,04	279.556,03	423.900,64	224.407,78	3.232.524,98
37	Carne de frango	197.348,75	199.273,38	211.211,65	170.147,86	175.883,24	2.174.019,67
38	Carne de suíno	76.796,98	73.865,69	96.823,75	89.737,96	80.433,46	985.202,89
39	Leite	42.832,99	44.055,82	55.285,57	63.877,90	67.298,88	573.469,30
40	Ovos	44.073,33	44.923,70	40.580,82	36.581,63	34.995,15	500.431,79
<b>Agropecuária</b>		<b>4.335.517,21</b>	<b>3.340.805,73</b>	<b>3.117.196,63</b>	<b>2.871.166,01</b>	<b>1.749.010,17</b>	<b>45.307.630,48</b>

Fonte: Conab - Suinif

## Quadro III.25 - Receita bruta por produto e grupo de produtos - região Sudeste - 2013

Produtos	Receita mensal - R\$ mil						
	jan	fev	mar	abr	mai	jun	jul
<b>I - Agricultura</b>	<b>1.896.641,83</b>	<b>2.373.837,25</b>	<b>3.704.168,32</b>	<b>5.659.684,67</b>	<b>7.570.059,81</b>	<b>7.877.675,49</b>	<b>7.686.019,15</b>
<b>Oleaginosas</b>	<b>200.565,41</b>	<b>343.324,38</b>	<b>710.706,95</b>	<b>1.110.512,97</b>	<b>1.384.359,09</b>	<b>1.087.875,22</b>	<b>786.989,82</b>
1 Amendoim	29.196,86	43.712,08	52.674,37	45.122,00	37.221,77	31.840,34	29.018,00
2 Canola	-	-	-	-	-	-	-
3 Feijão	171.275,73	198.353,38	167.563,41	207.181,32	218.151,58	259.290,43	182.322,70
4 Girassol	-	-	-	-	-	-	-
5 Mamona	92,82	208,05	256,37	495,94	394,87	403,90	279,27
6 Soja	-	101.050,86	490.212,80	857.713,72	1.128.590,87	796.340,55	575.369,85
<b>Cereais</b>	<b>153.371,11</b>	<b>380.932,74</b>	<b>928.821,00</b>	<b>961.277,02</b>	<b>953.202,74</b>	<b>672.279,57</b>	<b>419.237,71</b>
7 Arroz	-	-	12.914,93	20.701,40	16.718,29	15.225,60	10.155,60
8 Aveia	-	-	-	-	-	-	-
9 Centeio	-	-	-	-	-	-	-
10 Cevada	-	-	-	-	-	-	-
11 Milho	144.163,40	376.842,34	914.264,71	940.575,63	924.602,32	624.422,24	366.714,63
12 Sorgo	-	-	-	-	11.882,13	32.631,73	37.069,17
13 Trigo	6.538,39	2.758,74	1.641,35	-	-	-	5.298,31
14 Triticale	2.669,31	1.331,66	-	-	-	-	-
<b>Fibras</b>	<b>-</b>	<b>-</b>	<b>8.212,81</b>	<b>22.003,02</b>	<b>30.904,54</b>	<b>35.081,00</b>	<b>28.293,67</b>
15 Algodão em pluma	-	-	8.212,81	22.003,02	30.904,54	35.081,00	28.293,67
16 Juta/Malva	-	-	-	-	-	-	-
17 Sisal	-	-	-	-	-	-	-
<b>Frutas</b>	<b>296.258,45</b>	<b>256.454,67</b>	<b>331.267,72</b>	<b>394.572,54</b>	<b>394.149,35</b>	<b>520.136,29</b>	<b>663.010,47</b>
18 Abacaxi	101.183,79	55.772,02	35.982,54	26.846,33	19.404,77	30.184,90	49.958,95
19 Banana	107.797,97	132.334,01	121.768,39	128.022,93	100.499,98	92.031,14	110.159,69
20 Laranja	-	-	102.520,20	180.032,47	217.960,35	344.045,93	473.797,72
21 Maçã	351,41	617,78	1.162,52	1.275,59	981,00	967,87	534,32
22 Manga	21.047,59	19.176,72	29.668,89	23.545,09	11.705,87	29.436,35	14.313,35
23 Uva	65.877,68	48.554,15	40.165,19	34.850,14	43.597,39	23.470,10	14.246,44
<b>Hortícolas</b>	<b>465.250,22</b>	<b>659.134,12</b>	<b>802.602,94</b>	<b>606.893,55</b>	<b>563.807,98</b>	<b>575.365,28</b>	<b>432.607,05</b>
24 Alho	3.290,12	1.770,92	-	-	-	3.550,82	26.625,69
25 Batata	205.563,94	293.150,84	374.195,50	418.752,55	279.288,96	273.784,91	243.633,67
26 Cebola	-	-	-	-	13.726,08	48.406,17	45.260,61
27 Tomate	256.396,17	364.212,36	428.407,44	188.141,00	270.792,94	249.623,38	117.087,07
<b>Outros</b>	<b>781.196,65</b>	<b>733.991,33</b>	<b>922.556,92</b>	<b>2.564.425,56</b>	<b>4.243.636,10</b>	<b>4.986.938,13</b>	<b>5.355.880,43</b>
28 Cacau	2.224,97	586,91	971,09	321,88	4.033,08	3.736,55	2.308,58
29 Café	679.869,01	617.185,86	656.914,15	1.191.129,44	1.005.591,06	1.198.698,16	1.374.403,83
30 Cana-de-açúcar	40.057,59	63.975,83	148.738,79	1.297.446,20	3.075.990,52	3.575.318,81	3.815.622,08
31 Castanha de caju	-	-	-	-	-	-	-
32 Cera de carnaúba	-	-	-	-	-	-	-
33 Coco	28.095,04	28.049,75	31.059,74	18.363,02	14.789,60	12.160,08	9.783,31
34 Fumo	34,99	87,47	201,19	131,21	166,20	104,97	87,47
35 Mandioca	30.915,05	24.105,51	84.671,96	57.033,81	143.065,65	196.919,56	153.675,16
<b>II - Pecuária</b>	<b>3.567.475,10</b>	<b>3.308.334,95</b>	<b>3.345.293,75</b>	<b>3.317.020,20</b>	<b>3.181.474,66</b>	<b>3.071.380,54</b>	<b>3.378.768,43</b>
Carne de bovinos	1.142.138,34	983.238,27	969.254,83	1.152.549,29	1.161.284,63	1.057.033,14	1.196.125,96
36 1 - Carne de boi	803.888,56	657.660,75	627.859,56	778.702,36	796.798,30	722.498,27	867.475,98
2 - Carne de vaca e de novilhos	338.249,78	325.577,52	341.395,27	373.846,93	364.486,33	334.534,88	328.649,97
37 Carne de frango	849.176,39	845.681,70	801.295,91	627.322,11	522.251,08	548.069,34	619.463,65
38 Carne de suíno	278.939,91	245.483,52	244.451,76	235.215,94	208.002,64	212.567,91	231.857,15
39 Leite	1.058.674,29	987.395,35	1.060.169,90	1.021.437,06	1.015.945,46	985.397,03	1.057.283,74
40 Ovos	238.546,17	246.536,10	270.121,36	280.495,80	273.990,86	268.313,12	274.037,93
<b>Agropecuária</b>	<b>5.464.116,94</b>	<b>5.682.172,20</b>	<b>7.049.462,07</b>	<b>8.976.704,86</b>	<b>10.751.534,47</b>	<b>10.949.056,03</b>	<b>11.064.787,58</b>

Continua

Produtos		Receita mensal - R\$ mil					
		ago	set	out	nov	dez	Total
<b>I - Agricultura</b>		<b>7.658.985,05</b>	<b>6.335.510,97</b>	<b>5.409.597,29</b>	<b>4.499.356,69</b>	<b>2.206.772,23</b>	<b>62.878.308,74</b>
<b>Oleaginosas</b>		<b>652.359,49</b>	<b>403.441,29</b>	<b>218.359,46</b>	<b>151.746,80</b>	<b>100.376,36</b>	<b>7.150.617,24</b>
1	Amendoim	21.619,06	18.205,82	14.832,71	11.121,11	11.265,26	345.829,38
2	Canola	-	-	-	-	-	-
3	Feijão	141.899,08	118.536,47	84.610,40	76.696,55	83.334,00	1.909.215,04
4	Girassol	-	-	2.693,36	5.475,80	5.777,10	13.946,26
5	Mamona	164,84	-	-	-	-	2.296,06
6	Soja	488.676,52	266.698,99	116.222,99	58.453,34	-	4.879.330,50
<b>Cereais</b>		<b>319.165,22</b>	<b>304.355,21</b>	<b>222.221,31</b>	<b>173.785,63</b>	<b>78.003,35</b>	<b>5.566.652,61</b>
7	Arroz	8.194,54	5.079,33	2.003,83	-	-	90.993,52
8	Aveia	-	-	-	-	-	-
9	Centeio	-	-	-	-	-	-
10	Cevada	-	-	-	-	-	-
11	Milho	255.913,60	240.160,12	171.113,46	144.129,05	58.091,82	5.160.993,33
12	Sorgo	24.919,20	21.108,20	12.862,56	4.209,00	2.982,97	147.664,97
13	Trigo	27.820,48	33.525,22	28.760,21	18.839,63	12.311,56	137.493,89
14	Triticale	2.317,39	4.482,34	7.481,25	6.607,95	4.617,00	29.506,91
<b>Fibras</b>		<b>20.711,94</b>	<b>12.643,84</b>	<b>6.688,97</b>	<b>-</b>	<b>-</b>	<b>164.539,78</b>
15	Algodão em pluma	20.711,94	12.643,84	6.688,97	-	-	164.539,78
16	Juta/Malva	-	-	-	-	-	-
17	Sisal	-	-	-	-	-	-
<b>Frutas</b>		<b>757.025,73</b>	<b>554.842,17</b>	<b>554.548,63</b>	<b>513.613,19</b>	<b>389.614,43</b>	<b>5.625.493,63</b>
18	Abacaxi	80.115,29	53.680,34	84.840,77	111.740,23	157.727,28	807.437,21
19	Banana	141.444,52	187.126,13	242.091,70	205.872,99	198.269,04	1.767.418,49
20	Laranja	499.609,62	266.317,33	173.259,75	156.262,83	-	2.413.806,19
21	Maçã	-	-	-	-	-	5.890,48
22	Manga	18.168,48	21.186,64	28.888,18	13.825,99	11.613,03	242.576,17
23	Uva	17.687,82	26.531,73	25.468,22	25.911,15	22.005,08	388.365,09
<b>Hortícolas</b>		<b>478.928,41</b>	<b>188.672,02</b>	<b>113.449,03</b>	<b>133.314,31</b>	<b>192.974,66</b>	<b>5.212.999,56</b>
24	Alho	35.007,33	28.618,16	19.282,68	17.837,78	11.874,72	147.858,22
25	Batata	198.966,05	71.881,11	21.938,58	31.483,03	65.553,11	2.478.192,25
26	Cebola	62.441,35	33.092,54	14.039,63	6.070,63	-	223.037,01
27	Tomate	182.513,69	55.080,20	58.188,14	77.922,87	115.546,83	2.363.912,08
<b>Outros</b>		<b>5.430.794,26</b>	<b>4.871.556,44</b>	<b>4.294.329,90</b>	<b>3.526.896,76</b>	<b>1.445.803,43</b>	<b>39.158.005,91</b>
28	Cacau	274,75	568,44	2.300,29	3.677,81	4.144,40	25.148,73
29	Café	1.432.616,78	1.122.781,46	885.717,49	755.765,47	716.282,41	11.636.955,13
30	Cana-de-açúcar	3.862.265,41	3.653.281,40	3.338.141,47	2.701.111,89	664.489,16	26.236.439,16
31	Castanha de caju	-	-	-	-	-	-
32	Cera de carnaúba	-	-	-	-	-	-
33	Coco	11.219,09	12.286,31	12.865,62	16.041,24	18.035,62	212.748,41
34	Fumo	61,23	-	-	-	-	874,74
35	Mandioca	124.357,00	82.638,82	55.305,03	50.300,35	42.851,83	1.045.839,74
<b>II - Pecuária</b>		<b>3.533.859,56</b>	<b>3.710.055,05</b>	<b>3.931.446,79</b>	<b>3.655.402,87</b>	<b>3.748.783,13</b>	<b>41.749.295,05</b>
36	Carne de bovinos	1.277.217,68	1.269.538,06	1.433.122,72	1.296.743,92	1.368.385,33	14.306.632,17
	1 - Carne de boi	960.218,02	971.720,26	1.121.086,70	1.004.878,35	1.012.009,99	10.324.797,11
	2 - Carne de vaca e de novilhos	316.999,66	297.817,80	312.036,01	291.865,57	356.375,34	3.981.835,06
37	Carne de frango	713.501,94	921.113,17	901.250,23	804.325,07	806.429,83	8.959.880,43
38	Carne de suíno	262.250,51	261.207,09	304.277,94	292.802,79	312.559,84	3.089.616,99
39	Leite	1.006.149,16	990.239,56	1.037.965,94	1.045.393,00	1.038.994,48	12.305.044,96
40	Ovos	274.740,29	267.957,17	254.829,96	216.138,09	222.413,65	3.088.120,50
<b>Agropecuária</b>		<b>11.192.844,61</b>	<b>10.045.566,02</b>	<b>9.341.044,08</b>	<b>8.154.759,56</b>	<b>5.955.555,36</b>	<b>104.627.603,78</b>

Fonte: Conab - Suinf

## Quadro III.26 - Receita bruta por produto e grupo de produtos - Espírito Santo - 2013

Produtos		Receita mensal - R\$ mil						
		jan	fev	mar	abr	mai	jun	jul
<b>I - Agricultura</b>		<b>268.186,03</b>	<b>259.512,54</b>	<b>290.218,50</b>	<b>326.154,35</b>	<b>354.369,56</b>	<b>405.154,71</b>	<b>465.633,96</b>
<b>Oleaginosas</b>		<b>2.975,68</b>	<b>2.871,83</b>	<b>1.989,38</b>	<b>4.482,39</b>	<b>10.199,41</b>	<b>9.410,33</b>	<b>5.488,03</b>
1	Amendoim	-	-	-	-	-	-	-
2	Canola	-	-	-	-	-	-	-
3	Feijão	2.975,68	2.871,83	1.989,38	4.482,39	10.199,41	9.410,33	5.488,03
4	Girassol	-	-	-	-	-	-	-
5	Mamona	-	-	-	-	-	-	-
6	Soja	-	-	-	-	-	-	-
<b>Cereais</b>		<b>-</b>	<b>3.863,08</b>	<b>5.767,37</b>	<b>13.773,27</b>	<b>8.210,39</b>	<b>3.353,50</b>	<b>189,65</b>
7	Arroz	-	-	298,16	469,94	381,89	283,50	189,65
8	Aveia	-	-	-	-	-	-	-
9	Centeio	-	-	-	-	-	-	-
10	Cevada	-	-	-	-	-	-	-
11	Milho	-	3.863,08	5.469,21	13.303,33	7.828,50	3.070,00	-
12	Sorgo	-	-	-	-	-	-	-
13	Trigo	-	-	-	-	-	-	-
14	Triticale	-	-	-	-	-	-	-
<b>Fibras</b>		<b>-</b>	<b>-</b>	<b>-</b>	<b>-</b>	<b>-</b>	<b>-</b>	<b>-</b>
15	Algodão em pluma	-	-	-	-	-	-	-
16	Juta/Malva	-	-	-	-	-	-	-
17	Sisal	-	-	-	-	-	-	-
<b>Frutas</b>		<b>21.552,54</b>	<b>20.014,86</b>	<b>15.121,28</b>	<b>16.577,09</b>	<b>14.784,13</b>	<b>14.789,49</b>	<b>22.989,47</b>
18	Abacaxi	5.991,20	4.205,95	-	-	-	-	5.635,66
19	Banana	13.235,56	13.323,86	13.086,91	14.719,79	14.341,02	14.289,21	16.667,71
20	Laranja	-	-	264,44	323,04	443,11	500,28	686,10
21	Maçã	-	-	-	-	-	-	-
22	Manga	2.325,78	2.485,05	1.769,93	1.534,26	-	-	-
23	Uva	-	-	-	-	-	-	-
<b>Hortícolas</b>		<b>62.834,04</b>	<b>84.189,45</b>	<b>58.827,01</b>	<b>31.281,71</b>	<b>16.904,88</b>	<b>10.348,65</b>	<b>1.855,51</b>
24	Alho	91,11	41,65	-	-	-	89,58	666,18
25	Batata	491,89	575,09	1.327,61	1.492,79	1.713,04	1.174,66	1.189,34
26	Cebola	-	-	-	-	-	-	-
27	Tomate	62.251,05	83.572,70	57.499,40	29.788,92	15.191,84	9.084,41	-
<b>Outros</b>		<b>180.823,78</b>	<b>148.573,32</b>	<b>208.513,47</b>	<b>260.039,88</b>	<b>304.270,76</b>	<b>367.252,74</b>	<b>435.111,29</b>
28	Cacau	2.224,97	586,91	971,09	321,88	4.033,08	3.736,55	2.308,58
29	Café	159.220,16	130.867,90	185.258,08	245.905,48	262.262,66	308.278,18	383.408,87
30	Cana-de-açúcar	-	-	-	-	21.540,97	37.903,71	35.538,39
31	Castanha de caju	-	-	-	-	-	-	-
32	Cera de carnaúba	-	-	-	-	-	-	-
33	Coco	17.034,46	15.134,78	16.825,70	10.411,69	8.767,74	6.774,12	5.218,89
34	Fumo	-	-	-	-	-	-	-
35	Mandioca	2.344,19	1.983,72	5.458,61	3.400,84	7.666,31	10.560,19	8.636,57
<b>II - Pecuária</b>		<b>138.646,97</b>	<b>131.857,10</b>	<b>135.361,90</b>	<b>133.425,47</b>	<b>130.269,38</b>	<b>131.879,19</b>	<b>148.503,98</b>
	Carne de bovinos	45.073,09	37.976,58	37.513,63	43.055,19	42.947,24	43.464,49	54.269,99
36	1 - Carne de boi	32.435,38	26.379,82	25.886,32	29.864,55	31.934,05	30.985,29	39.792,53
	2 - Carne de vaca e de novilhos	12.637,71	11.596,77	11.627,30	13.190,64	11.013,19	12.479,20	14.477,46
37	Carne de frango	20.834,75	20.302,24	19.170,64	16.707,74	14.910,49	14.710,80	15.642,71
38	Carne de suíno	5.814,53	5.387,95	4.882,07	4.171,88	4.316,12	4.447,10	4.908,08
39	Leite	32.757,49	32.573,38	32.048,73	30.769,69	30.651,05	32.530,96	36.331,14
40	Ovos	34.167,10	35.616,95	41.746,83	38.720,96	37.444,48	36.725,83	37.352,06
<b>Agropecuária</b>		<b>406.833,00</b>	<b>391.369,64</b>	<b>425.580,39</b>	<b>459.579,81</b>	<b>484.638,93</b>	<b>537.033,90</b>	<b>614.137,94</b>

Continua

Produtos		Receita mensal - R\$ mil					Total
		ago	set	out	nov	dez	
<b>I - Agricultura</b>		<b>437.638,71</b>	<b>329.794,92</b>	<b>236.122,14</b>	<b>224.184,57</b>	<b>212.442,45</b>	<b>3.809.412,43</b>
<b>Oleaginosas</b>		<b>2.003,19</b>	<b>589,84</b>	-	<b>167,74</b>	<b>743,35</b>	<b>40.921,17</b>
1	Amendoim	-	-	-	-	-	-
2	Canola	-	-	-	-	-	-
3	Feijão	2.003,19	589,84	-	167,74	743,35	40.921,17
4	Girassol	-	-	-	-	-	-
5	Mamona	-	-	-	-	-	-
6	Soja	-	-	-	-	-	-
<b>Cereais</b>		<b>157,29</b>	<b>97,09</b>	<b>38,67</b>	-	-	<b>35.450,31</b>
7	Arroz	157,29	97,09	38,67	-	-	1.916,19
8	Aveia	-	-	-	-	-	-
9	Centeio	-	-	-	-	-	-
10	Cevada	-	-	-	-	-	-
11	Milho	-	-	-	-	-	33.534,12
12	Sorgo	-	-	-	-	-	-
13	Trigo	-	-	-	-	-	-
14	Triticale	-	-	-	-	-	-
<b>Fibras</b>		-	-	-	-	-	-
15	Algodão em pluma	-	-	-	-	-	-
16	Juta/Malva	-	-	-	-	-	-
17	Sisal	-	-	-	-	-	-
<b>Frutas</b>		<b>27.576,42</b>	<b>32.774,43</b>	<b>38.145,02</b>	<b>39.382,42</b>	<b>41.406,03</b>	<b>305.113,18</b>
18	Abacaxi	9.380,17	11.195,68	17.156,63	19.471,41	23.140,26	96.176,96
19	Banana	17.399,61	21.138,50	19.994,50	18.275,54	16.422,70	192.894,90
20	Laranja	796,64	440,25	294,21	280,40	-	4.028,47
21	Maçã	-	-	-	-	-	-
22	Manga	-	-	699,68	1.355,08	1.843,07	12.012,85
23	Uva	-	-	-	-	-	-
<b>Hortícolas</b>		<b>2.429,87</b>	<b>1.756,29</b>	<b>1.218,53</b>	<b>12.206,27</b>	<b>20.832,55</b>	<b>304.684,76</b>
24	Alho	833,08	728,47	523,53	517,82	336,65	3.828,06
25	Batata	1.596,80	1.027,82	695,00	538,38	440,50	12.262,92
26	Cebola	-	-	-	-	-	-
27	Tomate	-	-	-	11.150,06	20.055,40	288.593,78
<b>Outros</b>		<b>405.471,92</b>	<b>294.577,26</b>	<b>196.719,92</b>	<b>172.428,15</b>	<b>149.460,52</b>	<b>3.123.243,01</b>
28	Cacau	274,75	568,44	2.300,29	3.677,81	4.144,40	25.148,73
29	Café	358.148,94	252.530,00	158.813,87	145.252,36	132.625,23	2.722.571,73
30	Cana-de-açúcar	33.349,12	29.645,57	24.928,72	11.921,10	2.403,04	197.230,60
31	Castanha de caju	-	-	-	-	-	-
32	Cera de carnaúba	-	-	-	-	-	-
33	Coco	6.074,79	6.716,71	6.794,99	8.251,07	7.671,77	115.676,70
34	Fumo	-	-	-	-	-	-
35	Mandioca	7.624,33	5.116,55	3.882,05	3.325,82	2.616,08	62.615,25
<b>II - Pecuária</b>		<b>143.928,76</b>	<b>152.463,02</b>	<b>162.502,83</b>	<b>162.730,74</b>	<b>175.695,17</b>	<b>1.747.264,50</b>
	Carne de bovinos	48.257,84	47.756,67	54.864,45	55.263,30	62.771,76	573.214,24
36	1 - Carne de boi	36.124,28	38.207,96	44.620,37	46.019,61	51.780,76	434.030,92
	2 - Carne de vaca e de novilhos	12.133,56	9.548,71	10.244,08	9.243,70	10.991,00	139.183,32
37	Carne de frango	17.373,39	22.166,05	22.989,79	20.668,34	20.893,00	226.369,92
38	Carne de suíno	5.554,09	5.607,92	6.189,99	5.634,91	6.186,01	63.100,66
39	Leite	37.065,90	40.054,55	46.660,50	53.869,52	57.540,16	462.853,08
40	Ovos	35.677,53	36.877,83	31.798,10	27.294,67	28.304,24	421.726,60
<b>Agropecuária</b>		<b>581.567,47</b>	<b>482.257,94</b>	<b>398.624,97</b>	<b>386.915,31</b>	<b>388.137,62</b>	<b>5.556.676,93</b>

Fonte: Conab - Suinf

### Quadro III.27 - Receita bruta por produto e grupo de produtos - Minas Gerais - 2013

Produtos		Receita mensal - R\$ mil						
		jan	fev	mar	abr	mai	jun	jul
<b>I - Agricultura</b>		<b>809.626,79</b>	<b>1.050.615,80</b>	<b>1.720.746,79</b>	<b>2.567.036,65</b>	<b>3.045.441,11</b>	<b>2.984.086,73</b>	<b>2.659.917,75</b>
<b>Oleaginosas</b>		<b>86.381,02</b>	<b>139.805,38</b>	<b>366.451,23</b>	<b>537.877,99</b>	<b>930.566,85</b>	<b>764.283,05</b>	<b>532.381,24</b>
1	Amendoim	-	-	-	-	1.098,38	2.706,76	3.234,00
2	Canola	-	-	-	-	-	-	-
3	Feijão	86.288,20	139.619,74	113.574,06	129.166,02	160.579,86	210.856,47	146.274,15
4	Girassol	-	-	-	-	-	-	-
5	Mamona	92,82	185,64	222,77	445,54	334,15	357,44	238,27
6	Soja	-	-	252.654,40	408.266,43	768.554,45	550.362,38	382.634,82
<b>Cereais</b>		<b>2.459,93</b>	<b>183.324,12</b>	<b>440.643,58</b>	<b>535.450,26</b>	<b>677.038,78</b>	<b>441.895,56</b>	<b>263.893,75</b>
7	Arroz	-	-	2.267,91	4.257,44	3.568,00	5.224,89	3.423,05
8	Aveia	-	-	-	-	-	-	-
9	Centeio	-	-	-	-	-	-	-
10	Cevada	-	-	-	-	-	-	-
11	Milho	-	183.324,12	438.375,67	531.192,82	663.841,98	409.672,27	223.764,73
12	Sorgo	-	-	-	-	9.628,80	26.998,40	31.407,67
13	Trigo	2.459,93	-	-	-	-	-	5.298,31
14	Triticale	-	-	-	-	-	-	-
<b>Fibras</b>		<b>-</b>	<b>-</b>	<b>6.407,56</b>	<b>13.092,14</b>	<b>21.055,43</b>	<b>28.980,50</b>	<b>23.780,46</b>
15	Algodão em pluma	-	-	6.407,56	13.092,14	21.055,43	28.980,50	23.780,46
16	Juta/Malva	-	-	-	-	-	-	-
17	Sisal	-	-	-	-	-	-	-
<b>Frutas</b>		<b>65.771,10</b>	<b>37.100,11</b>	<b>54.084,39</b>	<b>66.405,23</b>	<b>82.053,60</b>	<b>121.825,54</b>	<b>135.142,98</b>
18	Abacaxi	50.308,65	14.373,90	14.373,90	10.780,43	19.404,77	30.184,90	34.497,36
19	Banana	15.462,45	22.726,21	24.241,33	37.886,87	30.779,88	33.428,12	44.587,80
20	Laranja	-	-	14.248,58	15.162,64	20.163,08	26.722,81	37.637,75
21	Maçã	-	-	-	-	-	-	-
22	Manga	-	-	1.220,58	2.575,29	11.705,87	29.436,35	14.313,35
23	Uva	-	-	-	-	-	2.053,36	4.106,72
<b>Hortícolas</b>		<b>177.801,22</b>	<b>255.930,56</b>	<b>383.609,11</b>	<b>391.937,52</b>	<b>242.986,07</b>	<b>289.886,32</b>	<b>259.456,40</b>
24	Alho	3.185,02	1.722,05	-	-	-	3.444,09	25.830,68
25	Batata	174.616,20	254.208,52	285.607,34	322.124,04	155.724,09	177.880,57	160.092,52
26	Cebola	-	-	-	-	-	20.954,01	20.954,01
27	Tomate	-	-	98.001,77	69.813,48	87.261,98	87.607,64	52.579,19
<b>Outros</b>		<b>477.213,51</b>	<b>434.455,63</b>	<b>469.550,93</b>	<b>1.022.273,51</b>	<b>1.091.740,39</b>	<b>1.337.215,76</b>	<b>1.445.262,92</b>
28	Cacau	-	-	-	-	-	-	-
29	Café	455.242,11	420.971,37	407.666,91	820.423,26	642.198,82	769.169,28	858.439,16
30	Cana-de-açúcar	8.052,12	-	15.127,68	170.960,74	371.084,72	466.288,67	514.341,36
31	Castanha de caju	-	-	-	-	-	-	-
32	Cera de carnaúba	-	-	-	-	-	-	-
33	Coco	3.142,23	4.666,68	4.954,46	2.722,23	2.037,78	1.825,19	1.451,86
34	Fumo	-	-	-	-	-	-	-
35	Mandioca	10.777,05	8.817,58	41.801,88	28.167,28	76.419,06	99.932,62	71.030,54
<b>II - Pecuária</b>		<b>1.842.265,04</b>	<b>1.736.475,60</b>	<b>1.772.591,68</b>	<b>1.746.001,97</b>	<b>1.685.904,74</b>	<b>1.636.938,37</b>	<b>1.776.838,55</b>
36	Carne de bovinos	409.899,05	370.787,46	379.708,58	451.972,62	449.716,56	419.711,08	463.276,58
	1 - Carne de boi	255.416,50	222.815,87	226.019,91	279.755,43	280.222,39	262.916,15	302.915,76
	2 - Carne de vaca e de novilhos	154.482,54	147.971,59	153.688,66	172.217,19	169.494,17	156.794,93	160.360,82
37	Carne de frango	328.192,94	329.286,92	305.219,44	246.144,71	204.573,60	219.889,27	243.956,75
38	Carne de suíno	194.633,07	169.842,40	164.897,93	160.903,34	146.512,62	150.109,01	164.703,26
39	Leite	838.858,64	781.628,19	836.697,20	804.855,02	806.875,42	769.398,63	827.236,18
40	Ovos	70.681,34	84.930,63	86.068,54	82.126,28	78.226,55	77.830,38	77.665,77
<b>Agropecuária</b>		<b>2.651.891,83</b>	<b>2.787.091,40</b>	<b>3.493.338,47</b>	<b>4.313.038,62</b>	<b>4.731.345,85</b>	<b>4.621.025,10</b>	<b>4.436.756,30</b>

Continua

Produtos		Receita mensal - R\$ mil					Total
		ago	set	out	nov	dez	
<b>I - Agricultura</b>		<b>2.569.056,50</b>	<b>1.998.018,13</b>	<b>1.587.984,29</b>	<b>1.306.793,93</b>	<b>855.558,11</b>	<b>23.154.882,59</b>
<b>Oleaginosas</b>		<b>436.634,15</b>	<b>273.221,42</b>	<b>123.068,55</b>	<b>67.959,50</b>	<b>29.527,03</b>	<b>4.288.157,40</b>
1	Amendoim	2.168,54	1.141,50	595,25	-	-	10.944,44
2	Canola	-	-	-	-	-	-
3	Feijão	102.186,06	87.028,38	45.748,07	25.467,77	23.749,93	1.270.538,71
4	Girassol	-	-	2.693,36	5.475,80	5.777,10	13.946,26
5	Mamona	142,97	-	-	-	-	2.019,59
6	Soja	332.136,57	185.051,53	74.031,86	37.015,93	-	2.990.708,39
<b>Cereais</b>		<b>205.517,71</b>	<b>180.840,13</b>	<b>140.094,51</b>	<b>98.943,42</b>	<b>6.823,68</b>	<b>3.176.925,42</b>
7	Arroz	2.738,44	1.711,53	669,00	-	-	23.860,26
8	Aveia	-	-	-	-	-	-
9	Centeio	-	-	-	-	-	-
10	Cevada	-	-	-	-	-	-
11	Milho	159.700,65	144.510,58	114.763,88	86.557,30	-	2.955.703,98
12	Sorgo	21.877,20	18.573,20	11.179,32	3.634,40	2.566,11	125.865,09
13	Trigo	21.201,42	16.044,82	13.482,31	8.751,72	4.257,57	71.496,08
14	Triticale	-	-	-	-	-	-
<b>Fibras</b>		<b>17.596,45</b>	<b>10.691,13</b>	<b>6.688,97</b>	<b>-</b>	<b>-</b>	<b>128.292,63</b>
15	Algodão em pluma	17.596,45	10.691,13	6.688,97	-	-	128.292,63
16	Juta/Malva	-	-	-	-	-	-
17	Sisal	-	-	-	-	-	-
<b>Frutas</b>		<b>181.998,97</b>	<b>147.621,16</b>	<b>113.829,16</b>	<b>108.746,33</b>	<b>99.728,52</b>	<b>1.214.307,09</b>
18	Abacaxi	56.597,23	27.310,41	21.560,85	33.059,97	53.902,13	366.354,49
19	Banana	56.009,49	63.985,71	54.372,09	47.886,00	41.563,75	472.929,71
20	Laranja	43.175,88	23.066,57	15.028,22	14.194,81	-	209.400,33
21	Maçã	-	-	-	-	-	-
22	Manga	18.168,48	21.186,64	11.280,07	8.021,69	4.262,64	122.170,96
23	Uva	8.047,89	12.071,83	11.587,94	5.583,86	-	43.451,59
<b>Hortícolas</b>		<b>222.460,42</b>	<b>86.985,57</b>	<b>72.881,24</b>	<b>55.690,57</b>	<b>46.679,01</b>	<b>2.486.304,02</b>
24	Alho	34.015,26	27.745,09	18.655,49	17.220,46	11.470,07	143.288,21
25	Batata	64.693,90	-	-	-	35.208,94	1.630.156,13
26	Cebola	19.332,88	12.503,42	7.605,53	6.070,63	-	87.420,48
27	Tomate	104.418,38	46.737,06	46.620,21	32.399,49	-	625.439,20
<b>Outros</b>		<b>1.504.848,81</b>	<b>1.298.658,74</b>	<b>1.131.421,87</b>	<b>975.454,10</b>	<b>672.799,87</b>	<b>11.860.896,04</b>
28	Cacau	-	-	-	-	-	-
29	Café	928.114,70	745.685,94	622.723,41	525.362,98	508.755,91	7.704.753,85
30	Cana-de-açúcar	517.296,60	513.922,99	487.071,23	430.875,40	147.196,97	3.642.218,49
31	Castanha de caju	-	-	-	-	-	-
32	Cera de carnaúba	-	-	-	-	-	-
33	Coco	1.633,34	1.820,01	2.032,60	2.886,86	3.783,90	32.957,13
34	Fumo	-	-	-	-	-	-
35	Mandioca	57.804,16	37.229,80	19.594,63	16.328,86	13.063,09	480.966,57
<b>II - Pecuária</b>		<b>1.783.912,76</b>	<b>1.841.152,54</b>	<b>1.973.098,52</b>	<b>1.851.435,04</b>	<b>1.863.451,79</b>	<b>21.510.066,59</b>
36	Carne de bovinos	471.097,18	468.368,58	548.833,00	472.987,60	488.987,30	5.395.345,58
	1 - Carne de boi	317.404,51	320.305,78	390.289,94	324.004,25	307.626,93	3.489.693,44
	2 - Carne de vaca e de novilhos	153.692,67	148.062,81	158.543,06	148.983,34	181.360,37	1.905.652,15
37	Carne de frango	278.964,00	349.525,48	339.679,69	312.603,78	312.603,78	3.470.640,35
38	Carne de suíno	183.820,29	187.486,50	218.405,72	204.686,69	210.907,23	2.156.908,06
39	Leite	771.635,94	760.758,43	797.050,35	802.529,33	786.346,07	9.583.869,41
40	Ovos	78.395,34	75.013,54	69.129,75	58.627,64	64.607,41	903.303,17
<b>Agropecuária</b>		<b>4.352.969,26</b>	<b>3.839.170,67</b>	<b>3.561.082,81</b>	<b>3.158.228,97</b>	<b>2.719.009,91</b>	<b>44.664.949,18</b>

Fonte: Conab - Suinf



## Quadro III.28 - Receita bruta por produto e grupo de produtos - Rio de Janeiro - 2013

Produtos		Receita mensal - R\$ mil						
		jan	fev	mar	abr	mai	jun	jul
<b>I - Agricultura</b>		<b>56.062,00</b>	<b>55.680,01</b>	<b>51.729,84</b>	<b>57.100,40</b>	<b>69.557,04</b>	<b>90.825,38</b>	<b>93.376,44</b>
<b>Oleaginosas</b>		<b>514,90</b>	<b>1.197,77</b>	<b>871,10</b>	<b>611,81</b>	<b>918,37</b>	<b>1.333,18</b>	<b>930,52</b>
1	Amendoim	-	-	-	-	-	-	-
2	Canola	-	-	-	-	-	-	-
3	Feijão	514,90	1.197,77	871,10	611,81	918,37	1.333,18	930,52
4	Girassol	-	-	-	-	-	-	-
5	Mamona	-	-	-	-	-	-	-
6	Soja	-	-	-	-	-	-	-
<b>Cereais</b>		<b>-</b>	<b>904,40</b>	<b>1.791,55</b>	<b>3.967,02</b>	<b>2.450,24</b>	<b>1.156,40</b>	<b>302,03</b>
7	Arroz	-	-	474,85	748,42	608,19	451,50	302,03
8	Aveia	-	-	-	-	-	-	-
9	Centeio	-	-	-	-	-	-	-
10	Cevada	-	-	-	-	-	-	-
11	Milho	-	904,40	1.316,70	3.218,60	1.842,05	704,90	-
12	Sorgo	-	-	-	-	-	-	-
13	Trigo	-	-	-	-	-	-	-
14	Triticale	-	-	-	-	-	-	-
<b>Fibras</b>		<b>-</b>	<b>-</b>	<b>-</b>	<b>-</b>	<b>-</b>	<b>-</b>	<b>-</b>
15	Algodão em pluma	-	-	-	-	-	-	-
16	Juta/Malva	-	-	-	-	-	-	-
17	Sisal	-	-	-	-	-	-	-
<b>Frutas</b>		<b>21.616,90</b>	<b>17.165,08</b>	<b>10.663,25</b>	<b>12.313,90</b>	<b>12.256,12</b>	<b>12.906,47</b>	<b>24.192,39</b>
18	Abacaxi	11.788,18	6.466,14	-	-	-	-	9.825,93
19	Banana	9.040,46	10.033,92	9.413,63	11.112,60	10.936,01	11.007,68	11.870,91
20	Laranja	-	-	732,39	792,07	1.320,11	1.898,79	2.495,55
21	Maçã	-	-	-	-	-	-	-
22	Manga	788,26	665,02	517,24	409,24	-	-	-
23	Uva	-	-	-	-	-	-	-
<b>Hortícolas</b>		<b>20.426,00</b>	<b>23.830,33</b>	<b>17.021,67</b>	<b>20.426,00</b>	<b>13.249,53</b>	<b>24.896,56</b>	<b>17.399,75</b>
24	Alho	-	-	-	-	-	-	-
25	Batata	-	-	-	-	-	-	-
26	Cebola	-	-	-	-	-	-	-
27	Tomate	20.426,00	23.830,33	17.021,67	20.426,00	13.249,53	24.896,56	17.399,75
<b>Outros</b>		<b>13.504,21</b>	<b>12.582,43</b>	<b>21.382,27</b>	<b>19.781,67</b>	<b>40.682,78</b>	<b>50.532,76</b>	<b>50.551,75</b>
28	Cacau	-	-	-	-	-	-	-
29	Café	-	-	-	4.008,47	6.366,11	7.764,87	9.044,72
30	Cana-de-açúcar	-	-	-	3.173,88	12.110,43	12.401,81	16.766,30
31	Castanha de caju	-	-	-	-	-	-	-
32	Cera de carnaúba	-	-	-	-	-	-	-
33	Coco	7.918,35	8.248,28	9.279,58	5.229,10	3.984,08	3.560,77	3.112,56
34	Fumo	-	-	-	-	-	-	-
35	Mandioca	5.585,86	4.334,15	12.102,69	7.370,23	18.222,16	26.805,31	21.628,17
<b>II - Pecuária</b>		<b>101.187,80</b>	<b>93.924,57</b>	<b>97.862,30</b>	<b>81.383,63</b>	<b>81.550,41</b>	<b>84.481,56</b>	<b>98.127,35</b>
36	Carne de bovinos	26.391,56	25.162,80	23.933,47	20.040,92	22.047,93	21.443,66	26.937,85
	1 - Carne de boi	16.005,81	14.728,63	14.984,98	9.593,23	11.369,80	11.060,57	16.181,82
	2 - Carne de vaca e de novilhos	10.385,75	10.434,17	8.948,48	10.447,69	10.678,13	10.383,09	10.756,03
37	Carne de frango	32.595,31	30.129,48	30.026,58	19.370,73	16.509,81	17.670,19	22.716,85
38	Carne de suíno	232,69	249,64	232,76	220,01	188,61	210,45	230,11
39	Leite	40.226,80	36.305,98	41.609,74	39.913,82	40.794,56	43.039,11	46.293,20
40	Ovos	1.741,44	2.076,67	2.059,75	1.838,14	2.009,50	2.118,15	1.949,34
<b>Agropecuária</b>		<b>157.249,80</b>	<b>149.604,58</b>	<b>149.592,14</b>	<b>138.484,03</b>	<b>151.107,45</b>	<b>175.306,94</b>	<b>191.503,79</b>

Continua

Produtos		Receita mensal - R\$ mil					
		ago	set	out	nov	dez	Total
<b>I - Agricultura</b>		<b>97.463,04</b>	<b>87.371,12</b>	<b>94.286,76</b>	<b>87.075,29</b>	<b>87.261,85</b>	<b>927.789,17</b>
<b>Oleaginosas</b>		<b>653,19</b>	<b>300,51</b>	-	-	<b>403,66</b>	<b>7.735,00</b>
1	Amendoim	-	-	-	-	-	-
2	Canola	-	-	-	-	-	-
3	Feijão	653,19	300,51	-	-	403,66	7.735,00
4	Girassol	-	-	-	-	-	-
5	Mamona	-	-	-	-	-	-
6	Soja	-	-	-	-	-	-
<b>Cereais</b>		<b>250,50</b>	<b>154,63</b>	<b>61,59</b>	-	-	<b>11.038,36</b>
7	Arroz	250,50	154,63	61,59	-	-	3.051,71
8	Aveia	-	-	-	-	-	-
9	Centeio	-	-	-	-	-	-
10	Cevada	-	-	-	-	-	-
11	Milho	-	-	-	-	-	7.986,65
12	Sorgo	-	-	-	-	-	-
13	Trigo	-	-	-	-	-	-
14	Triticale	-	-	-	-	-	-
<b>Fibras</b>		-	-	-	-	-	-
15	Algodão em pluma	-	-	-	-	-	-
16	Juta/Malva	-	-	-	-	-	-
17	Sisal	-	-	-	-	-	-
<b>Frutas</b>		<b>29.416,16</b>	<b>31.272,34</b>	<b>45.392,62</b>	<b>46.868,59</b>	<b>59.313,07</b>	<b>323.376,88</b>
18	Abacaxi	14.137,90	15.174,25	26.951,32	30.742,09	46.645,26	161.731,07
19	Banana	12.533,16	14.665,86	17.334,56	14.972,72	12.193,46	145.114,95
20	Laranja	2.745,11	1.432,23	846,32	696,22	-	12.958,78
21	Maçã	-	-	-	-	-	-
22	Manga	-	-	260,43	457,56	474,35	3.572,09
23	Uva	-	-	-	-	-	-
<b>Hortícolas</b>		<b>17.565,46</b>	<b>8.343,15</b>	<b>11.567,93</b>	<b>10.559,44</b>	<b>7.909,70</b>	<b>193.195,50</b>
24	Alho	-	-	-	-	-	-
25	Batata	-	-	-	-	-	-
26	Cebola	-	-	-	-	-	-
27	Tomate	17.565,46	8.343,15	11.567,93	10.559,44	7.909,70	193.195,50
<b>Outros</b>		<b>49.577,74</b>	<b>47.300,50</b>	<b>37.264,62</b>	<b>29.647,26</b>	<b>19.635,43</b>	<b>392.443,42</b>
28	Cacau	-	-	-	-	-	-
29	Café	10.814,96	13.722,35	10.250,04	7.450,43	4.092,93	73.514,88
30	Cana-de-açúcar	17.563,26	17.748,56	13.547,58	8.698,05	1.537,44	103.547,31
31	Castanha de caju	-	-	-	-	-	-
32	Cera de carnaúba	-	-	-	-	-	-
33	Coco	3.510,97	3.749,60	4.038,03	4.903,32	6.579,95	64.114,59
34	Fumo	-	-	-	-	-	-
35	Mandioca	17.688,55	12.079,99	9.428,97	8.595,45	7.425,10	151.266,64
<b>II - Pecuária</b>		<b>107.130,96</b>	<b>110.756,50</b>	<b>116.900,30</b>	<b>108.019,75</b>	<b>115.173,74</b>	<b>1.196.498,88</b>
36	Carne de bovinos	25.575,15	27.323,50	28.536,48	28.224,66	31.581,87	307.199,84
	1 - Carne de boi	13.924,25	15.696,90	17.129,06	17.205,53	19.284,85	177.165,44
	2 - Carne de vaca e de novilhos	11.650,90	11.626,59	11.407,41	11.019,12	12.297,02	130.034,39
37	Carne de frango	29.127,04	30.580,51	32.263,37	23.776,12	25.656,22	310.422,21
38	Carne de suíno	281,92	312,47	507,32	425,85	622,18	3.714,02
39	Leite	50.236,44	50.245,73	53.260,13	53.384,02	55.247,32	550.556,85
40	Ovos	1.910,40	2.294,29	2.333,00	2.209,11	2.066,16	24.605,96
<b>Agropecuária</b>		<b>204.594,01</b>	<b>198.127,62</b>	<b>211.187,06</b>	<b>195.095,04</b>	<b>202.435,59</b>	<b>2.124.288,04</b>

Fonte: Conab - Suinf

### Quadro III.29 - Receita bruta por produto e grupo de produtos - São Paulo - 2013

Produtos		Receita mensal - R\$ mil						
		jan	fev	mar	abr	mai	jun	jul
<b>I - Agricultura</b>		<b>762.767,01</b>	<b>1.008.028,90</b>	<b>1.641.473,19</b>	<b>2.709.393,27</b>	<b>4.100.692,10</b>	<b>4.397.608,67</b>	<b>4.467.090,99</b>
<b>Oleaginosas</b>		<b>110.693,82</b>	<b>199.449,41</b>	<b>341.395,24</b>	<b>567.540,78</b>	<b>442.674,47</b>	<b>312.848,66</b>	<b>248.190,02</b>
1	Amendoim	29.196,86	43.712,08	52.674,37	45.122,00	36.123,38	29.133,58	25.784,00
2	Canola	-	-	-	-	-	-	-
3	Feijão	81.496,96	54.664,05	51.128,87	72.921,09	46.453,94	37.690,45	29.629,99
4	Girassol	-	-	-	-	-	-	-
5	Mamona	-	22,41	33,60	50,40	60,72	46,47	41,00
6	Soja	-	101.050,86	237.558,40	449.447,29	360.036,42	245.978,17	192.735,03
<b>Cereais</b>		<b>150.911,18</b>	<b>192.841,14</b>	<b>480.618,51</b>	<b>408.086,48</b>	<b>265.503,34</b>	<b>225.874,11</b>	<b>154.852,28</b>
7	Arroz	-	-	9.874,01	15.225,60	12.160,21	9.265,71	6.240,87
8	Aveia	-	-	-	-	-	-	-
9	Centeio	-	-	-	-	-	-	-
10	Cevada	-	-	-	-	-	-	-
11	Milho	144.163,40	188.750,74	469.103,14	392.860,88	251.089,80	210.975,06	142.949,91
12	Sorgo	-	-	-	-	2.253,33	5.633,33	5.661,50
13	Trigo	4.078,46	2.758,74	1.641,35	-	-	-	-
14	Triticale	2.669,31	1.331,66	-	-	-	-	-
<b>Fibras</b>		<b>-</b>	<b>-</b>	<b>1.805,25</b>	<b>8.910,88</b>	<b>9.849,11</b>	<b>6.100,50</b>	<b>4.513,21</b>
15	Algodão em pluma	-	-	1.805,25	8.910,88	9.849,11	6.100,50	4.513,21
16	Juta/Malva	-	-	-	-	-	-	-
17	Sisal	-	-	-	-	-	-	-
<b>Frutas</b>		<b>187.317,90</b>	<b>182.174,63</b>	<b>251.398,80</b>	<b>299.276,32</b>	<b>285.055,52</b>	<b>370.614,78</b>	<b>480.685,63</b>
18	Abacaxi	33.095,75	30.726,03	21.608,64	16.065,90	-	-	-
19	Banana	70.059,50	86.250,02	75.026,52	64.303,68	44.443,08	33.306,12	37.033,28
20	Laranja	-	-	87.274,79	163.754,73	196.034,05	314.924,05	432.978,31
21	Maçã	351,41	617,78	1.162,52	1.275,59	981,00	967,87	534,32
22	Manga	17.933,56	16.026,65	26.161,15	19.026,29	-	-	-
23	Uva	65.877,68	48.554,15	40.165,19	34.850,14	43.597,39	21.416,74	10.139,73
<b>Hortícolas</b>		<b>204.188,96</b>	<b>295.183,78</b>	<b>343.145,15</b>	<b>163.248,32</b>	<b>290.667,49</b>	<b>250.233,75</b>	<b>153.895,38</b>
24	Alho	13,99	7,22	-	-	-	17,14	128,83
25	Batata	30.455,84	38.367,23	87.260,55	95.135,72	121.851,83	94.729,68	82.351,82
26	Cebola	-	-	-	-	13.726,08	27.452,16	24.306,60
27	Tomate	173.719,12	256.809,33	255.884,61	68.112,60	155.089,59	128.034,78	47.108,13
<b>Outros</b>		<b>109.655,15</b>	<b>138.379,95</b>	<b>223.110,24</b>	<b>1.262.330,49</b>	<b>2.806.942,18</b>	<b>3.231.936,86</b>	<b>3.424.954,47</b>
28	Cacau	-	-	-	-	-	-	-
29	Café	65.406,74	65.346,58	63.989,17	120.792,23	94.763,48	113.485,83	123.511,08
30	Cana-de-açúcar	32.005,47	63.975,83	133.611,11	1.123.311,58	2.671.254,40	3.058.724,62	3.248.976,03
31	Castanha de caju	-	-	-	-	-	-	-
32	Cera de carnaúba	-	-	-	-	-	-	-
33	Coco	-	-	-	-	-	-	-
34	Fumo	34,99	87,47	201,19	131,21	166,20	104,97	87,47
35	Mandioca	12.207,96	8.970,06	25.308,78	18.095,46	40.758,11	59.621,44	52.379,88
<b>II - Pecuária</b>		<b>1.485.375,30</b>	<b>1.346.077,67</b>	<b>1.339.477,88</b>	<b>1.356.209,13</b>	<b>1.283.750,13</b>	<b>1.218.081,42</b>	<b>1.355.298,56</b>
36	Carne de bovinos	660.774,65	549.311,42	528.099,16	637.480,56	646.572,90	572.413,91	651.641,54
	1 - Carne de boi	500.030,86	393.736,44	360.968,34	459.489,15	473.272,06	417.536,25	508.585,88
	2 - Carne de vaca e de novilhos	160.743,79	155.574,99	167.130,83	177.991,41	173.300,84	154.877,66	143.055,67
37	Carne de frango	467.553,39	465.963,07	446.879,26	345.098,93	286.257,18	295.799,08	337.147,34
38	Carne de suíno	78.259,61	70.003,53	74.439,00	69.920,72	56.985,29	57.801,34	62.015,70
39	Leite	146.831,35	136.887,80	149.814,22	145.898,52	137.624,43	140.428,34	147.423,23
40	Ovos	131.956,29	123.911,85	140.246,24	157.810,41	156.310,34	151.638,75	157.070,76
<b>Agropecuária</b>		<b>2.248.142,31</b>	<b>2.354.106,58</b>	<b>2.980.951,07</b>	<b>4.065.602,40</b>	<b>5.384.442,24</b>	<b>5.615.690,09</b>	<b>5.822.389,55</b>

Continua

Produtos		Receita mensal - R\$ mil					
		ago	set	out	nov	dez	Total
<b>I - Agricultura</b>		<b>4.554.826,80</b>	<b>3.920.326,80</b>	<b>3.491.204,10</b>	<b>2.881.302,89</b>	<b>1.051.509,82</b>	<b>34.986.224,55</b>
<b>Oleaginosas</b>		<b>213.068,96</b>	<b>129.329,52</b>	<b>95.290,91</b>	<b>83.619,56</b>	<b>69.702,32</b>	<b>2.813.803,67</b>
1	Amendoim	19.450,51	17.064,32	14.237,46	11.121,11	11.265,26	334.884,94
2	Canola	-	-	-	-	-	-
3	Feijão	37.056,63	30.617,74	38.862,33	51.061,04	58.437,06	590.020,16
4	Girassol	-	-	-	-	-	-
5	Mamona	21,87	-	-	-	-	276,47
6	Soja	156.539,95	81.647,45	42.191,13	21.437,41	-	1.888.622,11
<b>Cereais</b>		<b>113.239,71</b>	<b>123.263,36</b>	<b>82.026,53</b>	<b>74.842,21</b>	<b>71.179,67</b>	<b>2.343.238,52</b>
7	Arroz	5.048,31	3.116,09	1.234,56	-	-	62.165,36
8	Aveia	-	-	-	-	-	-
9	Centeio	-	-	-	-	-	-
10	Cevada	-	-	-	-	-	-
11	Milho	96.212,95	95.649,54	56.349,58	57.571,75	58.091,82	2.163.768,57
12	Sorgo	3.042,00	2.535,00	1.683,24	574,60	416,87	21.799,87
13	Trigo	6.619,06	17.480,40	15.277,90	10.087,91	8.053,99	65.997,80
14	Triticale	2.317,39	4.482,34	7.481,25	6.607,95	4.617,00	29.506,91
<b>Fibras</b>		<b>3.115,49</b>	<b>1.952,71</b>	<b>-</b>	<b>-</b>	<b>-</b>	<b>36.247,15</b>
15	Algodão em pluma	3.115,49	1.952,71	-	-	-	36.247,15
16	Juta/Malva	-	-	-	-	-	-
17	Sisal	-	-	-	-	-	-
<b>Frutas</b>		<b>518.034,18</b>	<b>343.174,24</b>	<b>357.181,82</b>	<b>318.615,85</b>	<b>189.166,81</b>	<b>3.782.696,48</b>
18	Abacaxi	-	-	19.171,97	28.466,77	34.039,63	183.174,69
19	Banana	55.502,26	87.336,06	150.390,56	124.738,72	128.089,14	956.478,93
20	Laranja	452.891,99	241.378,28	157.091,00	141.091,40	-	2.187.418,61
21	Maçã	-	-	-	-	-	5.890,48
22	Manga	-	-	16.648,00	3.991,66	5.032,97	104.820,28
23	Uva	9.639,93	14.459,90	13.880,28	20.327,29	22.005,08	344.913,50
<b>Hortícolas</b>		<b>236.472,66</b>	<b>91.587,01</b>	<b>27.781,33</b>	<b>54.858,03</b>	<b>117.553,40</b>	<b>2.228.815,28</b>
24	Alho	158,99	144,60	103,66	99,51	68,00	741,95
25	Batata	132.675,34	70.853,29	21.243,57	30.944,65	29.903,68	835.773,19
26	Cebola	43.108,47	20.589,12	6.434,10	-	-	135.616,53
27	Tomate	60.529,85	-	-	23.813,87	87.581,73	1.256.683,60
<b>Outros</b>		<b>3.470.895,79</b>	<b>3.231.019,95</b>	<b>2.928.923,50</b>	<b>2.349.367,25</b>	<b>603.907,62</b>	<b>23.781.423,44</b>
28	Cacau	-	-	-	-	-	-
29	Café	135.538,17	110.843,17	93.930,18	77.699,70	70.808,34	1.136.114,66
30	Cana-de-açúcar	3.294.056,44	3.091.964,29	2.812.593,94	2.249.617,33	513.351,72	22.293.442,76
31	Castanha de caju	-	-	-	-	-	-
32	Cera de carnaúba	-	-	-	-	-	-
33	Coco	-	-	-	-	-	-
34	Fumo	61,23	-	-	-	-	874,74
35	Mandioca	41.239,95	28.212,48	22.399,38	22.050,22	19.747,56	350.991,28
<b>II - Pecuária</b>		<b>1.498.887,08</b>	<b>1.605.683,00</b>	<b>1.678.945,14</b>	<b>1.533.217,35</b>	<b>1.594.462,42</b>	<b>17.295.465,08</b>
36	Carne de bovinos	732.287,50	726.089,30	800.888,79	740.268,37	785.044,40	8.030.872,50
	1 - Carne de boi	592.764,98	597.509,62	669.047,33	617.648,96	633.317,45	6.223.907,31
	2 - Carne de vaca e de novilhos	139.522,52	128.579,69	131.841,46	122.619,41	151.726,95	1.806.965,19
37	Carne de frango	388.037,51	518.841,13	506.317,38	447.276,84	447.276,84	4.952.447,94
38	Carne de suíno	72.594,20	67.800,19	79.174,91	82.055,34	94.844,41	865.894,25
39	Leite	147.210,87	139.180,85	140.994,96	135.610,13	139.860,92	1.707.765,62
40	Ovos	158.757,00	153.771,51	151.569,10	128.006,67	127.435,84	1.738.484,76
<b>Agropecuária</b>		<b>6.053.713,88</b>	<b>5.526.009,79</b>	<b>5.170.149,24</b>	<b>4.414.520,24</b>	<b>2.645.972,24</b>	<b>52.281.689,63</b>

Fonte: Conab - Suinf

## Quadro III.30 - Receita bruta por produto e grupo de produtos - região Sul - 2013

Produtos	Receita mensal - R\$ mil						
	jan	fev	mar	abr	mai	jun	jul
<b>I - Agricultura</b>	<b>3.777.879,68</b>	<b>5.208.103,13</b>	<b>7.890.701,33</b>	<b>9.673.278,75</b>	<b>8.613.254,55</b>	<b>8.526.137,00</b>	<b>6.294.911,83</b>
<b>Oleaginosas</b>	<b>522.885,37</b>	<b>1.796.062,66</b>	<b>3.093.295,72</b>	<b>5.406.199,58</b>	<b>4.753.585,51</b>	<b>5.306.090,75</b>	<b>3.416.243,30</b>
1 Amendoim	1.126,94	2.457,73	3.738,59	5.241,80	4.002,24	3.292,97	2.790,28
2 Canola	2.924,19	-	-	-	-	-	-
3 Feijão	358.029,49	367.896,14	258.517,40	152.130,89	235.910,85	291.081,07	188.535,15
4 Girassol	593,40	1.483,52	1.136,40	545,00	431,36	233,80	158,37
5 Mamona	-	52,00	73,50	126,00	113,40	98,00	72,00
6 Soja	160.211,35	1.424.173,26	2.829.829,83	5.248.155,89	4.513.127,66	5.011.384,90	3.224.687,50
<b>Cereais</b>	<b>1.545.514,99</b>	<b>1.547.158,33</b>	<b>2.129.285,29</b>	<b>2.414.090,43</b>	<b>1.834.041,68</b>	<b>1.500.286,68</b>	<b>1.271.435,19</b>
7 Arroz	507.780,21	471.017,43	623.256,70	820.593,54	650.730,53	496.719,05	434.439,69
8 Aveia	38.285,53	19.786,79	8.541,49	-	-	-	-
9 Centeio	372,99	249,40	144,20	30,33	25,31	18,20	-
10 Cevada	46.211,82	12.826,03	3.856,53	-	-	-	-
11 Milho	514.752,75	784.807,81	1.331.773,01	1.464.176,13	1.088.648,60	942.961,26	789.224,58
12 Sorgo	1.261,17	2.539,83	6.241,67	6.804,00	3.213,00	2.171,17	1.085,58
13 Trigo	430.712,94	251.648,20	152.758,50	121.432,28	91.424,24	58.417,01	46.685,34
14 Triticale	6.137,59	4.282,84	2.713,19	1.054,13	-	-	-
<b>Fibras</b>	<b>-</b>	<b>-</b>	<b>556,80</b>	<b>787,31</b>	<b>949,31</b>	<b>522,67</b>	<b>362,51</b>
15 Algodão em pluma	-	-	556,80	787,31	949,31	522,67	362,51
16 Juta/Malva	-	-	-	-	-	-	-
17 Sisal	-	-	-	-	-	-	-
<b>Frutas</b>	<b>370.464,37</b>	<b>489.630,70</b>	<b>888.069,47</b>	<b>456.412,60</b>	<b>439.946,27</b>	<b>366.564,42</b>	<b>324.893,07</b>
18 Abacaxi	1.961,20	1.681,64	1.232,20	831,50	-	-	-
19 Banana	9.262,52	5.632,57	7.185,74	9.901,82	21.441,70	37.627,35	59.301,46
20 Laranja	-	-	15.838,03	18.225,15	21.129,67	27.690,31	36.758,41
21 Maçã	161.445,01	251.454,25	434.706,38	416.322,68	378.743,93	287.717,00	224.967,56
22 Manga	1.997,20	2.003,42	1.574,80	1.142,43	-	-	-
23 Uva	195.798,44	228.858,81	427.532,32	9.989,01	18.630,98	13.529,75	3.865,64
<b>Hortícolas</b>	<b>924.414,06</b>	<b>810.515,97</b>	<b>573.630,74</b>	<b>343.713,63</b>	<b>209.865,67</b>	<b>196.310,13</b>	<b>60.756,90</b>
24 Alho	31.445,68	57.406,69	50.470,21	36.481,50	24.920,41	12.291,29	12.346,29
25 Batata	452.898,68	192.457,95	72.319,87	73.319,47	157.833,06	184.018,84	48.410,61
26 Cebola	242.339,14	221.300,04	229.273,44	130.655,05	27.112,20	-	-
27 Tomate	197.730,56	339.351,28	221.567,21	103.257,61	-	-	-
<b>Outros</b>	<b>414.600,89</b>	<b>564.735,48</b>	<b>1.205.863,31</b>	<b>1.052.075,22</b>	<b>1.374.866,09</b>	<b>1.156.362,36</b>	<b>1.221.220,86</b>
28 Cacau	-	-	-	-	-	-	-
29 Café	40.320,72	24.401,85	14.079,29	13.926,33	22.893,75	30.524,34	56.885,40
30 Cana-de-açúcar	20.152,86	29.483,02	52.200,19	200.231,32	277.669,43	300.849,40	354.437,52
31 Castanha de caju	-	-	-	-	-	-	-
32 Cera de carnaúba	-	-	-	-	-	-	-
33 Coco	-	-	-	-	-	-	-
34 Fumo	188.443,22	471.108,05	1.083.548,52	706.662,08	895.105,30	565.329,66	471.108,05
35 Mandioca	165.684,09	39.742,55	56.035,32	131.255,49	179.197,61	259.658,96	338.789,88
<b>II - Pecuária</b>	<b>4.870.014,88</b>	<b>4.417.383,97</b>	<b>4.467.203,30</b>	<b>4.252.430,30</b>	<b>3.889.002,11</b>	<b>3.793.420,51</b>	<b>3.947.956,36</b>
Carne de bovinos	541.302,62	498.862,69	512.379,58	579.467,16	549.288,78	449.986,96	508.157,13
36 1 - Carne de boi	303.718,24	273.646,86	281.166,56	322.352,63	305.413,84	252.385,08	274.500,36
2 - Carne de vaca e de novilhos	237.584,38	225.215,83	231.213,02	257.114,54	243.874,94	197.601,88	233.656,78
37 Carne de frango	2.159.194,09	2.134.903,76	2.100.242,36	1.940.763,46	1.736.888,79	1.696.041,21	1.698.861,53
38 Carne de suíno	912.927,96	648.247,41	652.655,76	627.033,93	523.991,08	561.567,97	591.687,25
39 Leite	1.076.610,16	965.666,62	1.000.752,65	902.916,36	872.136,30	889.232,48	947.266,73
40 Ovos	179.980,04	169.703,48	201.172,93	202.249,38	206.697,15	196.591,89	201.983,73
<b>Agropecuária</b>	<b>8.647.894,55</b>	<b>9.625.487,10</b>	<b>12.357.904,63</b>	<b>13.925.709,05</b>	<b>12.502.256,65</b>	<b>12.319.557,51</b>	<b>10.242.868,19</b>

Continua

Produtos		Receita mensal - R\$ Mil					
		ago	set	out	nov	dez	Total
<b>I - Agricultura</b>		<b>5.193.273,11</b>	<b>3.907.943,36</b>	<b>3.097.084,48</b>	<b>2.535.553,26</b>	<b>2.788.324,33</b>	<b>67.506.444,81</b>
<b>Oleaginosas</b>		<b>2.393.589,20</b>	<b>1.778.441,52</b>	<b>942.738,77</b>	<b>812.154,72</b>	<b>673.311,58</b>	<b>30.894.598,68</b>
1	Amendoim	1.969,77	1.692,00	952,00	-	-	27.264,33
2	Canola	-	15.406,81	21.805,20	12.764,55	9.414,03	62.314,77
3	Feijão	9.892,08	2.151,08	54.556,08	85.559,91	124.546,76	2.128.806,91
4	Girassol	-	-	-	-	-	4.581,85
5	Mamona	48,00	30,00	-	-	-	612,90
6	Soja	2.381.679,35	1.759.161,63	865.425,49	713.830,26	539.350,80	28.671.017,92
<b>Cereais</b>		<b>1.518.160,59</b>	<b>1.160.460,30</b>	<b>1.341.476,38</b>	<b>1.042.169,22</b>	<b>1.256.465,51</b>	<b>18.560.544,59</b>
7	Arroz	427.257,06	424.034,89	364.174,02	365.099,33	383.020,40	5.968.122,85
8	Aveia	3.050,71	11.198,88	16.090,14	18.465,07	34.580,16	149.998,76
9	Centeio	-	30,33	146,03	347,00	416,10	1.779,89
10	Cevada	-	4.511,66	16.248,71	36.012,25	43.569,63	163.236,63
11	Milho	1.021.052,89	647.024,83	423.182,37	272.281,04	262.051,87	9.541.937,12
12	Sorgo	-	-	-	-	-	23.316,42
13	Trigo	66.799,94	71.838,74	518.586,50	345.699,79	528.195,60	2.684.199,07
14	Triticale	-	1.820,97	3.048,61	4.264,76	4.631,75	27.953,85
<b>Fibras</b>		<b>300,29</b>	<b>-</b>	<b>-</b>	<b>-</b>	<b>-</b>	<b>3.478,88</b>
15	Algodão em pluma	300,29	-	-	-	-	3.478,88
16	Juta/Malva	-	-	-	-	-	-
17	Sisal	-	-	-	-	-	-
<b>Frutas</b>		<b>283.387,85</b>	<b>301.700,84</b>	<b>194.922,22</b>	<b>173.186,67</b>	<b>190.833,07</b>	<b>4.480.011,56</b>
18	Abacaxi	-	-	1.039,38	1.559,07	1.870,88	10.175,87
19	Banana	58.557,17	132.005,88	93.978,55	50.755,28	58.508,84	544.158,89
20	Laranja	42.470,21	25.275,21	16.910,62	15.512,75	-	219.810,37
21	Maçã	182.360,47	144.419,75	82.469,88	58.859,54	53.821,71	2.677.288,17
22	Manga	-	-	523,79	1.124,18	1.387,96	9.753,79
23	Uva	-	-	-	45.375,85	75.243,67	1.018.824,47
<b>Hortícolas</b>		<b>30.265,80</b>	<b>79.742,24</b>	<b>142.806,63</b>	<b>72.164,99</b>	<b>324.420,20</b>	<b>3.768.606,96</b>
24	Alho	-	-	-	-	12.406,98	237.769,05
25	Batata	9.613,44	-	-	1.042,18	193.433,66	1.385.347,78
26	Cebola	-	-	20.611,57	41.223,15	49.225,29	961.739,88
27	Tomate	20.652,36	79.742,24	122.195,06	29.899,66	69.354,27	1.183.750,25
<b>Outros</b>		<b>967.569,38</b>	<b>587.598,46</b>	<b>475.140,48</b>	<b>435.877,66</b>	<b>343.293,97</b>	<b>9.799.204,14</b>
28	Cacau	-	-	-	-	-	-
29	Café	43.071,60	73.459,98	44.722,26	34.470,15	21.616,65	420.372,32
30	Cana-de-açúcar	296.428,92	342.213,62	308.214,99	278.061,04	216.407,36	2.676.349,67
31	Castanha de caju	-	-	-	-	-	-
32	Cera de carnaúba	-	-	-	-	-	-
33	Coco	-	-	-	-	-	-
34	Fumo	329.775,64	-	-	-	-	4.711.080,51
35	Mandioca	298.293,23	171.924,86	122.203,23	123.346,46	105.269,95	1.991.401,64
<b>II - Pecuária</b>		<b>4.109.250,71</b>	<b>4.477.652,82</b>	<b>4.775.614,88</b>	<b>4.611.761,60</b>	<b>4.653.398,44</b>	<b>52.265.089,87</b>
36	Carne de bovinos	521.906,88	575.472,14	696.466,46	608.496,15	674.581,77	6.716.368,33
	1 - Carne de boi	269.068,97	290.837,92	356.623,79	325.944,94	364.361,45	3.620.020,63
	2 - Carne de vaca e de novilhos	252.837,92	284.634,22	339.842,67	282.551,21	310.220,32	3.096.347,70
37	Carne de frango	1.752.991,66	2.068.116,94	2.182.028,86	2.231.974,10	2.217.133,79	23.919.140,55
38	Carne de suíno	636.975,13	680.633,57	785.907,83	703.502,72	683.572,39	8.008.702,99
39	Leite	992.978,99	963.895,03	934.484,73	912.786,72	930.688,99	11.389.415,77
40	Ovos	204.398,05	189.535,15	176.727,00	155.001,91	147.421,51	2.231.462,23
<b>Agropecuária</b>		<b>9.302.523,82</b>	<b>8.385.596,18</b>	<b>7.872.699,36</b>	<b>7.147.314,86</b>	<b>7.441.722,77</b>	<b>119.771.534,68</b>

Fonte: Conab - Suinf

### Quadro III.31 - Receita bruta por produto e grupo de produtos - Paraná - 2013

Produtos		Receita mensal - R\$ mil						
		jan	fev	mar	abr	mai	jun	jul
<b>I - Agricultura</b>		<b>1.627.203,12</b>	<b>2.050.412,23</b>	<b>3.101.839,64</b>	<b>4.845.235,65</b>	<b>3.849.902,81</b>	<b>.582.083,02</b>	<b>2.619.092,23</b>
<b>Oleaginosas</b>		<b>450.793,19</b>	<b>1.054.405,07</b>	<b>1.910.152,82</b>	<b>3.491.304,90</b>	<b>2.438.844,29</b>	<b>2.173.320,46</b>	<b>1.301.017,60</b>
1	Amendoim	-	746,10	1.478,05	3.331,24	2.327,26	2.011,28	2.116,05
2	Canola	1.136,28	-	-	-	-	-	-
3	Feijão	289.445,57	294.858,11	162.313,94	56.073,40	153.504,64	252.493,99	171.038,20
4	Girassol	-	390,40	378,80	-	-	-	-
5	Mamona	-	52,00	73,50	126,00	113,40	98,00	72,00
6	Soja	160.211,35	758.358,46	1.745.908,53	3.431.774,27	2.282.898,99	1.918.717,19	1.127.791,35
<b>Cereais</b>		<b>549.423,39</b>	<b>559.694,41</b>	<b>653.058,74</b>	<b>762.572,27</b>	<b>666.890,52</b>	<b>665.078,31</b>	<b>568.791,59</b>
7	Arroz	26.731,61	23.311,89	20.535,15	31.547,01	16.749,13	6.793,20	3.995,13
8	Aveia	6.388,45	3.301,69	1.710,23	-	-	-	-
9	Centeio	123,07	75,40	54,60	30,33	25,31	18,20	-
10	Cevada	36.575,23	7.344,90	3.086,58	-	-	-	-
11	Milho	310.506,24	380.781,80	555.853,22	661.442,98	582.199,20	603.370,08	520.803,65
12	Sorgo	-	-	-	-	-	-	-
13	Trigo	164.268,00	141.467,08	69.378,02	68.497,81	67.916,88	54.896,83	43.992,81
14	Triticale	4.830,79	3.411,64	2.440,94	1.054,13	-	-	-
<b>Fibras</b>		<b>-</b>	<b>-</b>	<b>556,80</b>	<b>787,31</b>	<b>949,31</b>	<b>522,67</b>	<b>362,51</b>
15	Algodão em pluma	-	-	556,80	787,31	949,31	522,67	362,51
16	Juta/Malva	-	-	-	-	-	-	-
17	Sisal	-	-	-	-	-	-	-
<b>Frutas</b>		<b>52.500,18</b>	<b>10.849,05</b>	<b>22.159,96</b>	<b>23.864,97</b>	<b>32.888,71</b>	<b>33.340,21</b>	<b>31.483,68</b>
18	Abacaxi	-	-	-	-	-	-	-
19	Banana	867,03	531,38	875,12	2.119,22	3.831,06	6.917,77	11.961,01
20	Laranja	-	-	9.239,09	10.775,52	10.426,68	12.892,69	15.657,03
21	Maçã	25.783,90	8.596,69	7.818,84	-	-	-	-
22	Manga	1.694,91	1.720,98	1.381,04	981,21	-	-	-
23	Uva	24.154,34	-	2.845,87	9.989,01	18.630,98	13.529,75	3.865,64
<b>Hortícolas</b>		<b>312.711,23</b>	<b>242.764,89</b>	<b>193.062,93</b>	<b>131.348,67</b>	<b>136.659,13</b>	<b>154.182,96</b>	<b>26.540,79</b>
24	Alho	1.753,81	3.274,77	2.751,26	1.938,96	1.257,43	706,83	761,83
25	Batata	201.189,62	104.560,09	59.148,95	63.911,69	135.401,69	153.476,13	25.778,96
26	Cebola	48.673,34	47.652,22	43.884,91	19.818,99	-	-	-
27	Tomate	61.094,47	87.277,81	87.277,81	45.679,02	-	-	-
<b>Outros</b>		<b>261.775,14</b>	<b>182.698,81</b>	<b>322.848,39</b>	<b>435.357,53</b>	<b>573.670,86</b>	<b>555.638,41</b>	<b>690.896,06</b>
28	Cacau	-	-	-	-	-	-	-
29	Café	40.320,72	24.401,85	14.079,29	13.926,33	22.893,75	30.524,34	56.885,40
30	Cana-de-açúcar	20.126,14	29.443,93	52.130,98	199.965,83	277.301,27	300.450,50	353.967,57
31	Castanha de caju	-	-	-	-	-	-	-
32	Cera de carnaúba	-	-	-	-	-	-	-
33	Coco	-	-	-	-	-	-	-
34	Fumo	35.644,19	89.110,47	204.954,09	133.665,71	169.309,90	106.932,57	89.110,47
35	Mandioca	165.684,09	39.742,55	51.684,04	87.799,66	104.165,94	117.731,00	190.932,61
<b>II - Pecuária</b>		<b>2.177.349,63</b>	<b>1.970.207,56</b>	<b>2.000.586,66</b>	<b>1.878.997,37</b>	<b>1.675.291,36</b>	<b>1.639.384,91</b>	<b>1.692.816,52</b>
36	Carne de bovinos	213.990,76	189.292,84	203.432,70	237.376,72	230.319,91	205.070,83	227.218,74
	1 - Carne de boi	144.033,81	122.756,64	126.593,76	147.156,93	143.193,64	133.093,56	144.781,19
	2 - Carne de vaca e de novilhos	69.956,95	66.536,20	76.838,95	90.219,79	87.126,27	71.977,27	82.437,55
37	Carne de frango	1.179.850,73	1.157.334,49	1.134.818,26	1.022.237,08	873.629,93	860.120,19	873.629,93
38	Carne de suíno	309.027,94	191.786,87	200.668,65	195.439,12	168.981,05	181.406,19	179.493,43
39	Leite	417.101,44	378.313,33	396.786,91	359.017,12	335.995,54	331.021,77	348.234,97
40	Ovos	57.378,76	53.480,03	64.880,14	64.927,33	66.364,94	61.765,93	64.239,45
<b>Agropecuária</b>		<b>3.804.552,75</b>	<b>4.020.619,80</b>	<b>5.102.426,29</b>	<b>6.724.233,01</b>	<b>5.525.194,18</b>	<b>5.221.467,93</b>	<b>4.311.908,75</b>

Continua

Produtos		Receita mensal - R\$ mil					Total
		ago	set	out	nov	dez	
<b>I - Agricultura</b>		<b>2.537.458,38</b>	<b>2.202.292,77</b>	<b>2.268.431,38</b>	<b>1.811.939,84</b>	<b>1.696.533,76</b>	<b>32.192.424,85</b>
<b>Oleaginosas</b>		<b>971.293,40</b>	<b>871.689,95</b>	<b>758.132,64</b>	<b>782.850,00</b>	<b>628.101,87</b>	<b>16.831.906,19</b>
1	Amendoim	1.569,66	1.224,00	952,00	-	-	15.755,63
2	Canola	-	5.700,19	8.121,98	4.793,07	3.602,86	23.354,38
3	Feijão	1.883,58	2.151,08	48.170,47	64.226,67	85.148,21	1.581.307,87
4	Girassol	-	-	-	-	-	769,20
5	Mamona	48,00	30,00	-	-	-	612,90
6	Soja	967.792,17	862.584,68	700.888,18	713.830,26	539.350,80	15.210.106,23
<b>Cereais</b>		<b>925.742,23</b>	<b>627.959,36</b>	<b>879.471,07</b>	<b>467.795,95</b>	<b>464.702,06</b>	<b>7.791.179,90</b>
7	Arroz	2.026,82	1.724,14	1.427,24	1.130,80	836,79	136.808,90
8	Aveia	3.050,71	11.198,88	16.090,14	10.557,87	10.180,80	62.478,77
9	Centeio	-	30,33	51,31	143,00	74,10	625,65
10	Cevada	-	-	5.858,74	19.111,74	30.768,90	102.746,09
11	Milho	857.655,87	545.444,20	423.182,37	272.281,04	228.057,42	5.941.578,07
12	Sorgo	-	-	-	-	-	-
13	Trigo	63.008,83	67.740,83	430.069,79	161.078,13	192.008,65	1.524.323,67
14	Triticale	-	1.820,97	2.791,49	3.493,38	2.775,41	22.618,75
<b>Fibras</b>		<b>300,29</b>	<b>-</b>	<b>-</b>	<b>-</b>	<b>-</b>	<b>3.478,88</b>
15	Algodão em pluma	300,29	-	-	-	-	3.478,88
16	Juta/Malva	-	-	-	-	-	-
17	Sisal	-	-	-	-	-	-
<b>Frutas</b>		<b>30.353,90</b>	<b>51.743,81</b>	<b>34.751,75</b>	<b>87.994,79</b>	<b>130.135,98</b>	<b>542.067,00</b>
18	Abacaxi	-	-	-	-	-	-
19	Banana	11.011,45	38.373,93	24.735,94	12.462,71	13.171,01	126.857,64
20	Laranja	19.342,45	13.369,88	9.573,01	9.283,06	-	110.559,41
21	Maçã	-	-	-	19.906,93	40.534,87	102.641,23
22	Manga	-	-	442,80	966,24	1.186,44	8.373,62
23	Uva	-	-	-	45.375,85	75.243,67	193.635,11
<b>Hortícolas</b>		<b>20.652,36</b>	<b>79.742,24</b>	<b>126.140,29</b>	<b>37.790,13</b>	<b>130.586,81</b>	<b>1.592.182,43</b>
24	Alho	-	-	-	-	822,52	13.267,41
25	Batata	-	-	-	-	102.373,19	845.840,33
26	Cebola	-	-	3.945,23	7.890,47	9.422,14	181.287,30
27	Tomate	20.652,36	79.742,24	122.195,06	29.899,66	17.968,96	551.787,39
<b>Outros</b>		<b>589.116,21</b>	<b>571.157,41</b>	<b>469.935,62</b>	<b>435.508,98</b>	<b>343.007,03</b>	<b>5.431.610,44</b>
28	Cacau	-	-	-	-	-	-
29	Café	43.071,60	73.459,98	44.722,26	34.470,15	21.616,65	420.372,32
30	Cana-de-açúcar	296.035,88	341.759,88	307.806,33	277.692,36	216.120,43	2.672.801,11
31	Castanha de caju	-	-	-	-	-	-
32	Cera de carnaúba	-	-	-	-	-	-
33	Coco	-	-	-	-	-	-
34	Fumo	62.377,33	-	-	-	-	891.104,73
35	Mandioca	187.631,39	155.937,55	117.407,04	123.346,46	105.269,95	1.447.332,29
<b>II - Pecuária</b>		<b>1.765.902,76</b>	<b>1.970.066,92</b>	<b>2.095.805,30</b>	<b>2.105.099,02</b>	<b>2.119.702,53</b>	<b>23.091.210,54</b>
36	Carne de bovinos	215.885,73	233.487,10	265.786,51	235.183,00	272.119,70	2.729.164,54
	1 - Carne de boi	135.275,14	147.171,14	172.381,65	159.873,53	178.130,19	1.754.441,17
	2 - Carne de vaca e de novilhos	80.610,59	86.315,95	93.404,87	75.309,47	93.989,51	974.723,37
37	Carne de frango	923.165,65	1.119.619,80	1.205.744,40	1.246.273,62	1.231.075,16	12.827.499,25
38	Carne de suíno	194.807,53	204.589,35	232.652,06	222.192,07	203.403,03	2.484.447,29
39	Leite	364.703,34	349.197,00	331.527,31	345.777,76	360.093,85	4.317.770,34
40	Ovos	67.340,51	63.173,67	60.095,01	55.672,57	53.010,79	732.329,12
<b>Agropecuária</b>		<b>4.303.361,14</b>	<b>4.172.359,69</b>	<b>4.364.236,68</b>	<b>3.917.038,86</b>	<b>3.816.236,30</b>	<b>55.283.635,38</b>

Fonte: Conab - Suinf



### Quadro III.32 - Receita bruta por produto e grupo de produtos - Rio Grande do Sul - 2013

Produtos		Receita Mensal - R\$ mil						
		jan	fev	mar	abr	mai	jun	jul
<b>I - Agricultura</b>		<b>1.424.200,48</b>	<b>2.142.339,53</b>	<b>3.319.704,00</b>	<b>3.556.095,13</b>	<b>3.711.217,77</b>	<b>4.057.536,76</b>	<b>3.051.790,09</b>
<b>Oleaginosas</b>		<b>49.785,30</b>	<b>607.008,85</b>	<b>938.056,91</b>	<b>1.655.866,36</b>	<b>2.033.770,26</b>	<b>2.765.300,52</b>	<b>1.916.941,04</b>
1	Amendoim	1.126,94	1.711,63	2.260,54	1.910,56	1.674,98	1.281,70	674,23
2	Canola	1.773,26	-	-	-	-	-	-
3	Feijão	46.291,70	28.016,53	25.005,03	26.380,78	25.077,12	12.541,61	9.863,51
4	Girassol	593,40	1.093,12	757,60	545,00	431,36	233,80	158,37
5	Mamona	-	-	-	-	-	-	-
6	Soja	-	576.187,57	910.033,74	1.627.030,02	2.006.586,79	2.751.243,42	1.906.244,92
<b>Cereais</b>		<b>746.394,91</b>	<b>688.291,51</b>	<b>1.075.806,11</b>	<b>1.200.728,90</b>	<b>913.229,39</b>	<b>686.303,49</b>	<b>596.186,62</b>
7	Arroz	323.111,52	312.068,22	492.188,14	627.881,01	568.285,31	469.958,75	423.833,96
8	Aveia	31.897,08	16.485,10	6.831,26	-	-	-	-
9	Centeio	249,92	174,00	89,60	-	-	-	-
10	Cevada	7.485,98	4.008,82	-	-	-	-	-
11	Milho	125.076,65	250.781,38	491.154,65	517.363,32	322.606,24	214.173,58	171.267,08
12	Sorgo	1.261,17	2.539,83	6.241,67	6.804,00	3.213,00	2.171,17	1.085,58
13	Trigo	256.113,80	101.434,96	79.051,06	48.680,57	19.124,85	-	-
14	Triticale	1.198,80	799,20	249,75	-	-	-	-
<b>Fibras</b>		<b>-</b>	<b>-</b>	<b>-</b>	<b>-</b>	<b>-</b>	<b>-</b>	<b>-</b>
15	Algodão em pluma	-	-	-	-	-	-	-
16	Juta/Malva	-	-	-	-	-	-	-
17	Sisal	-	-	-	-	-	-	-
<b>Frutas</b>		<b>230.919,08</b>	<b>338.403,07</b>	<b>618.126,75</b>	<b>226.305,46</b>	<b>208.027,16</b>	<b>170.321,22</b>	<b>149.141,45</b>
18	Abacaxi	1.961,20	1.681,64	1.232,20	831,50	-	-	-
19	Banana	1.010,52	583,60	861,69	1.219,96	2.562,97	4.685,07	7.848,24
20	Laranja	-	-	5.856,50	6.535,85	9.370,39	13.118,55	18.740,78
21	Maçã	71.468,48	127.619,95	223.566,31	217.556,92	196.093,80	152.517,60	122.552,42
22	Manga	302,29	282,44	193,77	161,22	-	-	-
23	Uva	156.176,58	208.235,44	386.416,29	-	-	-	-
<b>Hortícolas</b>		<b>299.080,24</b>	<b>263.611,42</b>	<b>124.178,15</b>	<b>72.170,13</b>	<b>34.882,84</b>	<b>36.388,47</b>	<b>28.477,41</b>
24	Alho	15.345,12	25.940,56	23.383,04	17.383,83	12.451,47	5.845,76	5.845,76
25	Batata	174.043,39	60.084,02	8.812,32	9.012,60	22.431,37	30.542,71	22.631,65
26	Cebola	50.252,63	49.198,38	45.308,83	20.462,05	-	-	-
27	Tomate	59.439,10	128.388,46	46.673,95	25.311,64	-	-	-
<b>Outros</b>		<b>98.020,96</b>	<b>245.024,68</b>	<b>563.536,07</b>	<b>401.024,27</b>	<b>521.308,12</b>	<b>399.223,05</b>	<b>361.043,58</b>
28	Cacau	-	-	-	-	-	-	-
29	Café	-	-	-	-	-	-	-
30	Cana-de-açúcar	26,72	39,09	69,21	265,49	368,16	398,90	469,95
31	Castanha de caju	-	-	-	-	-	-	-
32	Cera de carnaúba	-	-	-	-	-	-	-
33	Coco	-	-	-	-	-	-	-
34	Fumo	97.994,24	244.985,59	563.466,86	367.478,39	465.472,62	293.982,71	244.985,59
35	Mandioca	-	-	-	33.280,40	55.467,33	104.841,45	115.588,04
<b>II - Pecuária</b>		<b>1.575.140,51</b>	<b>1.380.762,90</b>	<b>1.392.665,57</b>	<b>1.339.708,20</b>	<b>1.241.405,56</b>	<b>1.199.524,85</b>	<b>1.261.402,73</b>
36	Carne de bovinos	270.906,42	259.309,34	258.546,21	283.915,13	263.465,79	195.047,91	225.920,57
	1 - Carne de boi	121.472,94	117.836,99	122.797,63	138.849,23	128.523,51	89.015,93	97.357,02
	2 - Carne de vaca e de novilhos	149.433,48	141.472,36	135.748,57	145.065,90	134.942,28	106.031,98	128.563,55
37	Carne de frango	487.540,16	483.355,27	476.031,71	443.598,78	402.796,06	392.333,82	391.287,60
38	Carne de suíno	353.070,31	227.802,28	223.917,85	216.925,84	188.426,46	202.285,03	213.011,38
39	Leite	399.424,87	346.704,99	363.452,63	322.986,02	312.702,21	334.759,28	354.235,18
40	Ovos	64.198,74	63.591,02	70.717,18	72.282,43	74.015,03	75.098,81	76.947,99
<b>Agropecuária</b>		<b>2.999.341,00</b>	<b>3.523.102,43</b>	<b>4.712.369,57</b>	<b>4.895.803,32</b>	<b>4.952.623,34</b>	<b>5.257.061,61</b>	<b>4.313.192,82</b>

Continua

Produtos		Receita mensal - R\$ mil					
		ago	set	out	nov	dez	Total
<b>I - Agricultura</b>		<b>2.188.667,61</b>	<b>1.403.771,06</b>	<b>653.973,60</b>	<b>626.174,30</b>	<b>917.266,59</b>	<b>27.052.736,92</b>
<b>Oleaginosas</b>		<b>1.262.515,74</b>	<b>806.437,26</b>	<b>151.050,82</b>	<b>19.985,27</b>	<b>32.099,20</b>	<b>12.238.817,54</b>
1	Amendoim	400,11	468,00	-	-	-	11.508,70
2	Canola	-	9.627,06	13.571,06	7.906,14	5.763,53	38.641,05
3	Feijão	4.447,33	-	6.385,60	12.079,13	26.335,67	222.424,02
4	Girassol	-	-	-	-	-	3.812,65
5	Mamona	-	-	-	-	-	-
6	Soja	1.257.668,30	796.342,20	131.094,16	-	-	11.962.431,12
<b>Cereais</b>		<b>529.445,83</b>	<b>490.374,63</b>	<b>434.787,27</b>	<b>562.605,20</b>	<b>764.024,88</b>	<b>8.688.178,74</b>
7	Arroz	425.230,24	422.310,75	362.746,78	363.968,53	382.183,61	5.173.766,81
8	Aveia	-	-	-	7.907,20	24.399,36	87.520,00
9	Centeio	-	-	94,72	204,00	342,00	1.154,24
10	Cevada	-	4.511,66	9.513,08	15.212,03	10.102,36	50.833,92
11	Milho	104.215,59	63.552,22	-	-	21.094,35	2.281.285,04
12	Sorgo	-	-	-	-	-	23.316,42
13	Trigo	-	-	62.196,81	174.605,82	324.200,28	1.065.408,14
14	Triticale	-	-	235,88	707,63	1.702,93	4.894,18
<b>Fibras</b>		<b>-</b>	<b>-</b>	<b>-</b>	<b>-</b>	<b>-</b>	<b>-</b>
15	Algodão em pluma	-	-	-	-	-	-
16	Juta/Malva	-	-	-	-	-	-
17	Sisal	-	-	-	-	-	-
<b>Frutas</b>		<b>128.256,57</b>	<b>106.505,43</b>	<b>63.653,60</b>	<b>35.068,67</b>	<b>18.418,85</b>	<b>2.293.147,30</b>
18	Abacaxi	-	-	1.039,38	1.559,07	1.870,88	10.175,87
19	Banana	7.857,21	17.780,82	11.707,79	6.900,25	9.188,04	72.206,17
20	Laranja	20.614,86	10.565,12	6.471,43	5.475,82	-	96.749,30
21	Maçã	99.784,50	78.159,49	44.354,02	20.975,59	7.158,40	1.361.807,48
22	Manga	-	-	80,98	157,94	201,53	1.380,17
23	Uva	-	-	-	-	-	750.828,31
<b>Hortícolas</b>		<b>9.613,44</b>	<b>-</b>	<b>4.073,24</b>	<b>8.146,49</b>	<b>102.436,73</b>	<b>983.058,56</b>
24	Alho	-	-	-	-	5.845,76	112.041,30
25	Batata	9.613,44	-	-	-	67.744,74	404.916,25
26	Cebola	-	-	4.073,24	8.146,49	9.727,86	187.169,49
27	Tomate	-	-	-	-	19.118,37	278.931,52
<b>Outros</b>		<b>258.836,03</b>	<b>453,74</b>	<b>408,66</b>	<b>368,68</b>	<b>286,93</b>	<b>2.849.534,78</b>
28	Cacau	-	-	-	-	-	-
29	Café	-	-	-	-	-	-
30	Cana-de-açúcar	393,03	453,74	408,66	368,68	286,93	3.548,56
31	Castanha de caju	-	-	-	-	-	-
32	Cera de carnaúba	-	-	-	-	-	-
33	Coco	-	-	-	-	-	-
34	Fumo	171.489,91	-	-	-	-	2.449.855,92
35	Mandioca	86.953,08	-	-	-	-	396.130,30
<b>II - Pecuária</b>		<b>1.324.799,47</b>	<b>1.413.999,60</b>	<b>1.545.969,04</b>	<b>1.428.483,47</b>	<b>1.449.268,87</b>	<b>16.553.130,78</b>
	Carne de bovinos	250.174,54	282.809,62	356.577,51	305.645,81	324.937,64	3.277.256,49
36	1 - Carne de boi	100.434,03	107.932,88	140.453,55	125.710,67	139.105,82	1.429.490,21
	2 - Carne de vaca e de novilhos	149.740,51	174.876,74	216.123,95	179.935,14	185.831,82	1.847.766,28
37	Carne de frango	400.703,61	468.446,59	490.809,61	500.225,63	497.871,62	5.435.000,46
38	Carne de suíno	225.042,25	228.131,53	274.236,04	231.780,66	231.689,19	2.816.318,85
39	Leite	371.788,04	366.130,71	365.963,29	340.274,88	344.109,34	4.222.531,45
40	Ovos	77.091,03	68.481,15	58.382,59	50.556,50	50.661,08	802.023,54
<b>Agropecuária</b>		<b>3.513.467,08</b>	<b>2.817.770,66</b>	<b>2.199.942,64</b>	<b>2.054.657,77</b>	<b>2.366.535,46</b>	<b>43.605.867,70</b>

Fonte: Conab - Suinf

### Quadro III.33 - Receita bruta por produto e grupo de produtos - Santa Catarina - 2013

Produtos		Receita mensal - R\$ mil						
		jan	fev	mar	abr	mai	jun	jul
<b>I - Agricultura</b>		<b>726.476,07</b>	<b>1.015.351,37</b>	<b>1.469.157,69</b>	<b>1.271.947,98</b>	<b>1.052.133,96</b>	<b>886.517,23</b>	<b>624.029,50</b>
<b>Oleaginosas</b>		<b>22.306,87</b>	<b>134.648,73</b>	<b>245.085,99</b>	<b>259.028,31</b>	<b>280.970,97</b>	<b>367.469,76</b>	<b>198.284,67</b>
1	Amendoim	-	-	-	-	-	-	-
2	Canola	14,66	-	-	-	-	-	-
3	Feijão	22.292,22	45.021,50	71.198,43	69.676,71	57.329,09	26.045,47	7.633,44
4	Girassol	-	-	-	-	-	-	-
5	Mamona	-	-	-	-	-	-	-
6	Soja	-	89.627,23	173.887,56	189.351,60	223.641,88	341.424,29	190.651,23
<b>Cereais</b>		<b>249.696,70</b>	<b>299.172,42</b>	<b>400.420,43</b>	<b>450.789,26</b>	<b>253.921,78</b>	<b>148.904,88</b>	<b>106.456,98</b>
7	Arroz	157.937,09	135.637,32	110.533,42	161.165,53	65.696,09	19.967,10	6.610,61
8	Aveia	-	-	-	-	-	-	-
9	Centeio	-	-	-	-	-	-	-
10	Cevada	2.150,61	1.472,31	769,96	-	-	-	-
11	Milho	79.169,86	153.244,63	284.765,14	285.369,83	183.843,17	125.417,60	97.153,85
12	Sorgo	-	-	-	-	-	-	-
13	Trigo	10.331,14	8.746,16	4.329,42	4.253,90	4.382,52	3.520,18	2.692,52
14	Triticale	108,00	72,00	22,50	-	-	-	-
<b>Fibras</b>		<b>-</b>	<b>-</b>	<b>-</b>	<b>-</b>	<b>-</b>	<b>-</b>	<b>-</b>
15	Algodão em pluma	-	-	-	-	-	-	-
16	Juta/Malva	-	-	-	-	-	-	-
17	Sisal	-	-	-	-	-	-	-
<b>Frutas</b>		<b>87.045,12</b>	<b>140.378,57</b>	<b>247.782,76</b>	<b>206.242,17</b>	<b>199.030,40</b>	<b>162.902,99</b>	<b>144.267,94</b>
18	Abacaxi	-	-	-	-	-	-	-
19	Banana	7.384,97	4.517,59	5.448,94	6.562,63	15.047,67	26.024,52	39.492,20
20	Laranja	-	-	742,45	913,78	1.332,60	1.679,07	2.360,60
21	Maçã	64.192,62	115.237,62	203.321,22	198.765,76	182.650,13	135.199,40	102.415,15
22	Manga	-	-	-	-	-	-	-
23	Uva	15.467,52	20.623,36	38.270,16	-	-	-	-
<b>Hortícolas</b>		<b>312.622,58</b>	<b>304.139,66</b>	<b>256.389,66</b>	<b>140.194,83</b>	<b>38.323,71</b>	<b>5.738,70</b>	<b>5.738,70</b>
24	Alho	14.346,75	28.191,36	24.335,91	17.158,71	11.211,51	5.738,70	5.738,70
25	Batata	77.665,67	27.813,84	4.358,60	395,17	-	-	-
26	Cebola	143.413,17	124.449,44	140.079,70	90.374,00	27.112,20	-	-
27	Tomate	77.196,99	123.685,01	87.615,45	32.266,94	-	-	-
<b>Outros</b>		<b>54.804,79</b>	<b>137.011,99</b>	<b>319.478,85</b>	<b>215.693,41</b>	<b>279.887,12</b>	<b>201.500,89</b>	<b>169.281,22</b>
28	Cacau	-	-	-	-	-	-	-
29	Café	-	-	-	-	-	-	-
30	Cana-de-açúcar	-	-	-	-	-	-	-
31	Castanha de caju	-	-	-	-	-	-	-
32	Cera de carnaúba	-	-	-	-	-	-	-
33	Coco	-	-	-	-	-	-	-
34	Fumo	54.804,79	137.011,99	315.127,57	205.517,98	260.322,77	164.414,38	137.011,99
35	Mandioca	-	-	4.351,28	10.175,43	19.564,34	37.086,51	32.269,23
<b>II - Pecuária</b>		<b>1.117.524,74</b>	<b>1.066.413,50</b>	<b>1.073.951,07</b>	<b>1.033.724,73</b>	<b>972.305,18</b>	<b>954.510,75</b>	<b>993.737,12</b>
36	Carne de bovinos	56.405,44	50.260,51	50.400,67	58.175,31	55.503,08	49.868,22	55.017,82
	1 - Carne de boi	38.211,49	33.053,24	31.775,17	36.346,47	33.696,69	30.275,59	32.362,14
	2 - Carne de vaca e de novilhos	18.193,96	17.207,27	18.625,50	21.828,84	21.806,39	19.592,63	22.655,68
37	Carne de frango	491.803,20	494.214,00	489.392,40	474.927,60	460.462,80	443.587,20	433.944,00
38	Carne de suíno	250.829,71	228.658,26	228.069,26	214.668,97	166.583,57	177.876,74	199.182,43
39	Leite	260.083,84	240.648,30	240.513,12	220.913,22	223.438,55	223.451,44	244.796,57
40	Ovos	58.402,54	52.632,44	65.575,62	65.039,62	66.317,18	59.727,15	60.796,29
<b>Agropecuária</b>		<b>1.844.000,81</b>	<b>2.081.764,87</b>	<b>2.543.108,77</b>	<b>2.305.672,71</b>	<b>2.024.439,14</b>	<b>1.841.027,97</b>	<b>1.617.766,62</b>

Continua

## Receita Bruta dos Produtores Rurais Brasileiros

Produtos		Receita mensal - R\$ mil					Total
		ago	set	out	nov	dez	
<b>I - Agricultura</b>		<b>467.147,12</b>	<b>301.879,53</b>	<b>174.679,50</b>	<b>97.439,12</b>	<b>174.523,97</b>	<b>8.261.283,04</b>
<b>Oleaginosas</b>		<b>159.780,05</b>	<b>100.314,31</b>	<b>33.555,31</b>	<b>9.319,46</b>	<b>13.110,51</b>	<b>1.823.874,95</b>
1	Amendoim	-	-	-	-	-	-
2	Canola	-	79,56	112,16	65,34	47,63	319,35
3	Feijão	3.561,17	-	-	9.254,12	13.062,88	325.075,03
4	Girassol	-	-	-	-	-	-
5	Mamona	-	-	-	-	-	-
6	Soja	156.218,88	100.234,75	33.443,15	-	-	1.498.480,57
<b>Cereais</b>		<b>62.972,53</b>	<b>42.126,31</b>	<b>27.218,04</b>	<b>11.768,07</b>	<b>27.738,57</b>	<b>2.081.185,95</b>
7	Arroz	-	-	-	-	-	657.547,14
8	Aveia	-	-	-	-	-	-
9	Centeio	-	-	-	-	-	-
10	Cevada	-	-	876,89	1.688,48	2.698,38	9.656,63
11	Milho	59.181,43	38.028,41	-	-	12.900,10	1.319.074,01
12	Sorgo	-	-	-	-	-	-
13	Trigo	3.791,10	4.097,90	26.319,90	10.015,84	11.986,68	94.467,26
14	Triticale	-	-	21,25	63,75	153,42	440,92
<b>Fibras</b>		<b>-</b>	<b>-</b>	<b>-</b>	<b>-</b>	<b>-</b>	<b>-</b>
15	Algodão em pluma	-	-	-	-	-	-
16	Juta/Malva	-	-	-	-	-	-
17	Sisal	-	-	-	-	-	-
<b>Frutas</b>		<b>124.777,38</b>	<b>143.451,59</b>	<b>96.516,86</b>	<b>50.123,21</b>	<b>42.278,24</b>	<b>1.644.797,25</b>
18	Abacaxi	-	-	-	-	-	-
19	Banana	39.688,51	75.851,12	57.534,82	31.392,32	36.149,79	345.095,08
20	Laranja	2.512,90	1.340,21	866,19	753,87	-	12.501,66
21	Maçã	82.575,97	66.260,26	38.115,86	17.977,03	6.128,44	1.212.839,46
22	Manga	-	-	-	-	-	-
23	Uva	-	-	-	-	-	74.361,05
<b>Hortícolas</b>		<b>-</b>	<b>-</b>	<b>12.593,10</b>	<b>26.228,38</b>	<b>91.396,66</b>	<b>1.193.365,97</b>
24	Alho	-	-	-	-	5.738,70	112.460,35
25	Batata	-	-	-	1.042,18	23.315,73	134.591,20
26	Cebola	-	-	12.593,10	25.186,20	30.075,28	593.283,09
27	Tomate	-	-	-	-	32.266,94	353.031,34
<b>Outros</b>		<b>119.617,14</b>	<b>15.987,31</b>	<b>4.796,19</b>	<b>-</b>	<b>-</b>	<b>1.518.058,91</b>
28	Cacau	-	-	-	-	-	-
29	Café	-	-	-	-	-	-
30	Cana-de-açúcar	-	-	-	-	-	-
31	Castanha de caju	-	-	-	-	-	-
32	Cera de carnaúba	-	-	-	-	-	-
33	Coco	-	-	-	-	-	-
34	Fumo	95.908,39	-	-	-	-	1.370.119,86
35	Mandioca	23.708,75	15.987,31	4.796,19	-	-	147.939,05
<b>II - Pecuária</b>		<b>1.018.548,48</b>	<b>1.093.586,30</b>	<b>1.133.840,53</b>	<b>1.078.179,11</b>	<b>1.084.427,04</b>	<b>12.620.748,55</b>
	Carne de bovinos	55.846,61	59.175,42	74.102,44	67.667,34	77.524,43	709.947,29
36	1 - Carne de boi	33.359,79	35.733,90	43.788,59	40.360,74	47.125,44	436.089,25
	2 - Carne de vaca e de novilhos	22.486,82	23.441,52	30.313,85	27.306,60	30.398,99	273.858,04
37	Carne de frango	429.122,40	480.050,55	485.474,85	485.474,85	488.187,00	5.656.640,85
38	Carne de suíno	217.125,35	247.912,68	279.019,72	249.529,99	248.480,17	2.707.936,86
39	Leite	256.487,61	248.567,32	236.994,13	226.734,09	226.485,79	2.849.113,98
40	Ovos	59.966,51	57.880,33	58.249,40	48.772,85	43.749,65	697.109,57
<b>Agropecuária</b>		<b>1.485.695,60</b>	<b>1.395.465,83</b>	<b>1.308.520,04</b>	<b>1.175.618,23</b>	<b>1.258.951,01</b>	<b>20.882.031,59</b>

Fonte: Conab - Suinf



Várzea de arroz - Foto: MAPA

**PARTE IV - APRESENTAÇÃO  
DOS DADOS MENSAIS POR  
PRODUTO E POR ESTADO**

---



Nesta parte do estudo estão apresentados os dados da receita bruta mensal auferida para todos os quarenta produtos selecionados, discriminados por cada unidade da federação, no ano de 2013.

Uma visão conjunta desse faturamento mensal para os seis grupos de produtos da agricultura consta do gráfico adiante, sendo que os resultados estão apresentados de acordo com a importância de cada grupo. Cabe a observação de que, no caso das oleaginosas, a venda antecipada da soja em todos os estados produtores foi contabilizada no período de março a setembro, ocasião em que ocorre a entrega do produto físico e coincide com o período mais intenso de comercialização da safra.

**Gráfico 4.1 - Comportamento mensal da receita bruta dos grupos dos produtos agrícolas - 2013**

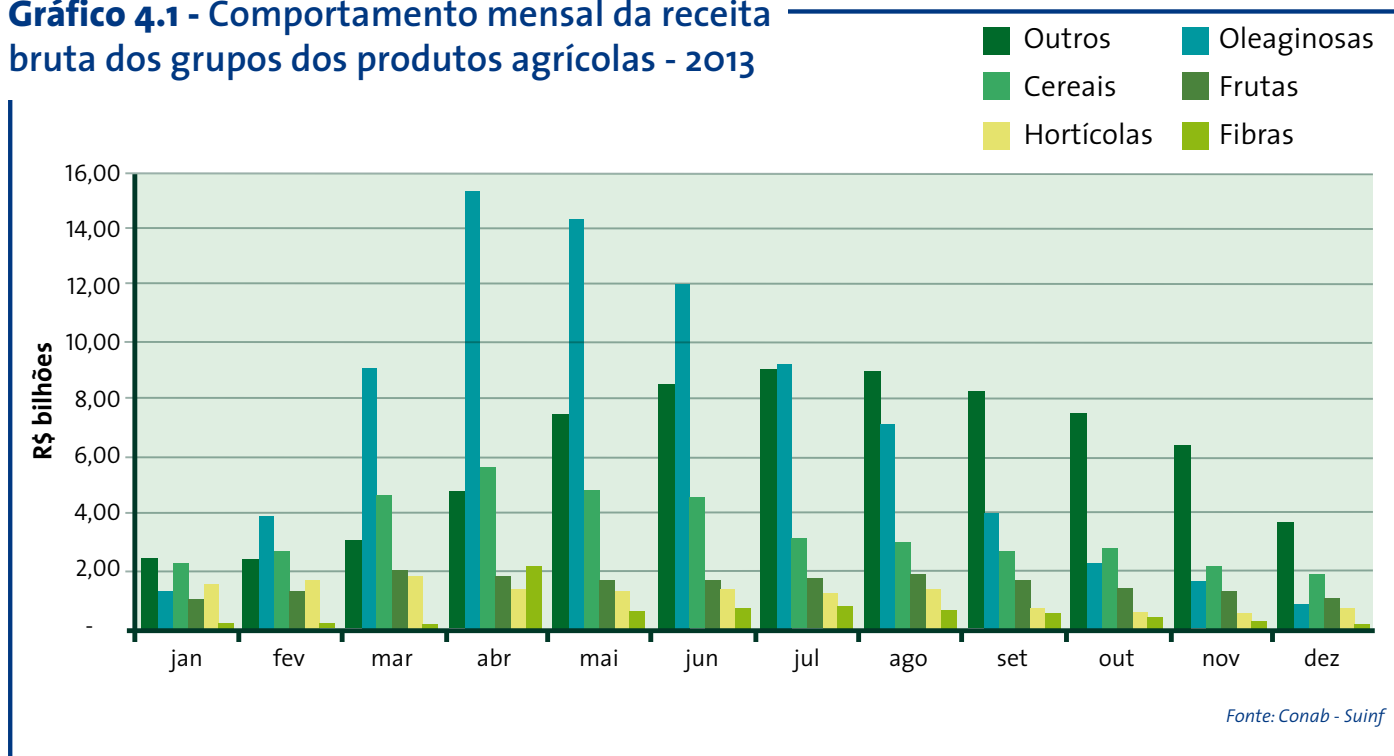

Da mesma forma, os dados da atividade pecuária estão apresentados no gráfico seguinte:

**Gráfico 4.2 - Comportamento mensal da receita bruta dos produtos pecuários - 2013**

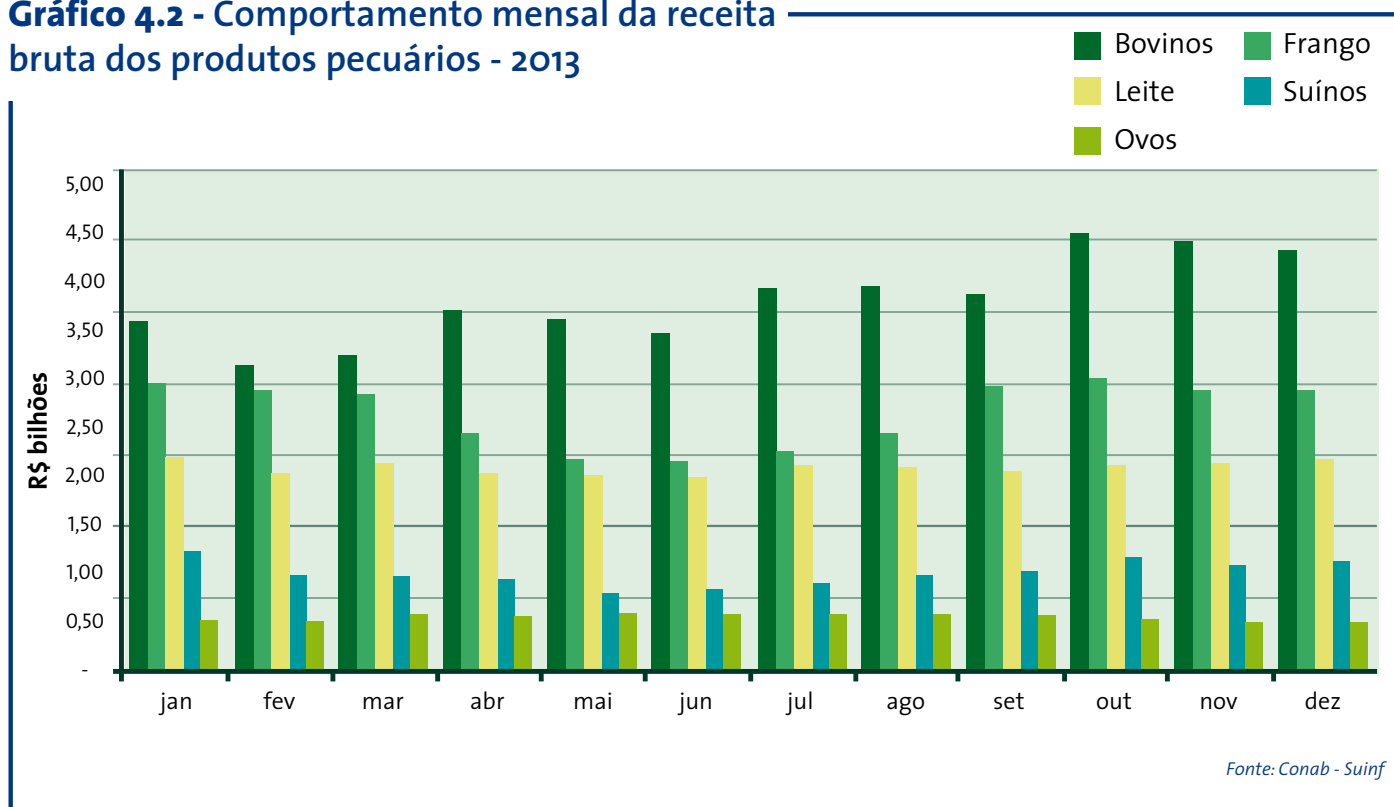

Os valores mensais para os grupos dos produtos agrícolas e subgrupos pecuários estão apresentados no quadro abaixo:

**Tabela 4.1 - Receita bruta mensal por grupo de produtos agrícolas e pecuários - 2013**

Produtos	Receita bruta mensal (mil reais)						
	jan	fev	mar	abr	mai	jun	jul
<b>I - Agricultura</b>	<b>8.541.161,4</b>	<b>11.753.035,0</b>	<b>20.303.673,6</b>	<b>30.738.358,5</b>	<b>29.899.237,9</b>	<b>28.492.068,0</b>	<b>24.796.135,9</b>
Oleaginosas	1.232.296,0	3.838.065,7	9.023.386,2	15.227.988,3	14.226.405,2	11.926.000,6	9.158.814,6
Cereais	2.242.704,4	2.635.750,8	4.562.504,1	5.600.540,5	4.799.229,7	4.531.185,4	3.058.376,2
Fibras	107.657,9	83.517,5	47.127,4	2.079.743,4	543.430,8	650.091,2	748.078,9
Frutas	1.010.830,5	1.213.236,5	1.897.249,1	1.770.645,9	1.670.627,1	1.617.670,3	1.672.169,3
Hortícolas	1.535.959,4	1.631.481,6	1.770.897,0	1.324.895,6	1.267.522,6	1.322.352,0	1.157.308,8
Outros	2.411.713,2	2.350.982,9	3.002.509,8	4.734.544,6	7.392.022,5	8.444.768,5	9.001.388,0
<b>II - Pecuária</b>	<b>14.057.927,5</b>	<b>12.795.900,8</b>	<b>13.109.388,4</b>	<b>13.009.975,1</b>	<b>12.315.662,2</b>	<b>12.107.618,7</b>	<b>13.123.775,2</b>
Carne de bovinos	4.858.929,6	4.238.447,1	4.389.785,3	5.009.226,6	4.869.411,6	4.679.686,2	5.315.571,0
Carne de frango	3.956.115,1	3.876.977,6	3.818.978,8	3.282.304,8	2.920.625,5	2.899.766,9	3.040.633,0
Carne de suínos	1.630.646,5	1.306.934,2	1.300.432,1	1.247.224,9	1.059.339,8	1.104.794,5	1.179.536,7
Leite	2.961.519,8	2.720.286,1	2.854.232,3	2.717.325,5	2.693.948,7	2.677.762,0	2.831.185,3
Ovos	650.716,4	653.255,8	745.959,9	753.893,2	772.336,5	745.609,1	756.849,1
<b>Agropecuária</b>	<b>22.599.088,8</b>	<b>24.548.935,8</b>	<b>33.413.062,1</b>	<b>43.748.333,5</b>	<b>42.214.900,1</b>	<b>40.599.686,7</b>	<b>37.919.911,1</b>

Produtos	Receita bruta mensal (mil reais)					
	ago	set	out	nov	dez	TOTAL
<b>I - Agricultura</b>	<b>22.631.567,3</b>	<b>17.603.406,2</b>	<b>14.734.246,3</b>	<b>11.921.473,9</b>	<b>8.117.552,1</b>	<b>229.531.916,1</b>
Oleaginosas	7.054.165,0	4.030.143,1	2.213.512,7	1.542.021,6	799.455,0	80.272.254,0
Cereais	2.977.761,8	2.598.846,1	2.769.119,4	2.112.659,6	1.830.154,6	39.718.832,7
Fibras	574.214,0	440.357,8	321.307,7	205.648,4	149.984,2	5.951.159,1
Frutas	1.816.048,7	1.623.920,9	1.406.290,8	1.238.049,1	956.566,7	17.893.304,8
Hortícolas	1.310.850,8	684.416,0	522.522,6	434.570,6	682.666,1	13.645.443,1
Outros	8.898.527,0	8.225.722,3	7.501.493,2	6.388.524,7	3.698.725,6	72.050.922,4
<b>II - Pecuária</b>	<b>13.494.885,1</b>	<b>13.990.002,7</b>	<b>15.258.325,2</b>	<b>14.796.991,1</b>	<b>14.757.616,9</b>	<b>162.818.068,8</b>
Carne de bovinos	5.355.023,8	5.233.760,6	6.103.028,1	5.986.965,9	5.855.732,7	61.895.568,5
Carne de frango	3.287.283,3	3.937.782,4	4.061.684,0	3.890.903,9	3.879.605,7	42.852.661,1
Carne de suínos	1.285.682,5	1.340.330,8	1.544.444,0	1.429.315,3	1.482.184,6	15.910.866,0
Leite	2.810.259,5	2.747.803,7	2.846.562,8	2.864.574,4	2.909.369,7	33.634.829,9
Ovos	756.636,0	730.325,1	702.606,2	625.231,6	630.724,2	8.524.143,3
<b>Agropecuária</b>	<b>36.126.452,4</b>	<b>31.593.408,9</b>	<b>29.992.571,5</b>	<b>26.718.464,9</b>	<b>22.875.169,0</b>	<b>392.349.984,9</b>

Fonte: Conab - Suinf





## **ANEXO ESTATÍSTICO DA PARTE IV**

---



## LISTA DOS QUADROS INCLUÍDOS

- Quadro IV.1 – Receita mensal por produto e por estado – todos os produtos
- Quadro IV.2 – Receita mensal por produto e por estado – oleaginosas
- Quadro IV.3 – Receita mensal por produto e por estado – amendoim
- Quadro IV.4 – Receita mensal por produto e por estado – canola
- Quadro IV.5 – Receita mensal por produto e por estado – feijão
- Quadro IV.6 – Receita mensal por produto e por estado – girassol
- Quadro IV.7 – Receita mensal por produto e por estado – mamona
- Quadro IV.8 – Receita mensal por produto e por estado – soja
- Quadro IV.9 – Receita mensal por produto e por estado – cereais
- Quadro IV.10 – Receita mensal por produto e por estado – arroz
- Quadro IV.11 – Receita mensal por produto e por estado – aveia
- Quadro IV.12 – Receita mensal por produto e por estado – centeio
- Quadro IV.13 – Receita mensal por produto e por estado – cevada
- Quadro IV.14 – Receita mensal por produto e por estado – milho
- Quadro IV.15 – Receita mensal por produto e por estado – sorgo
- Quadro IV.16 – Receita mensal por produto e por estado – trigo
- Quadro IV.17 – Receita mensal por produto e por estado – triticales
- Quadro IV.18 – Receita mensal por produto e por estado – fibras
- Quadro IV.19 – Receita mensal por produto e por estado – algodão em pluma
- Quadro IV.20 – Receita mensal por produto e por estado – juta/malva
- Quadro IV.21 – Receita mensal por produto e por estado – sisal
- Quadro IV.22 – Receita mensal por produto e por estado – frutas
- Quadro IV.23 – Receita mensal por produto e por estado – abacaxi
- Quadro IV.24 – Receita mensal por produto e por estado – banana
- Quadro IV.25 – Receita mensal por produto e por estado – laranja
- Quadro IV.26 – Receita mensal por produto e por estado – maçã
- Quadro IV.27 – Receita mensal por produto e por estado – manga
- Quadro IV.28 – Receita mensal por produto e por estado – uva
- Quadro IV.29 – Receita mensal por produto e por estado – hortícolas
- Quadro IV.30 – Receita mensal por produto e por estado – alho
- Quadro IV.31 – Receita mensal por produto e por estado – batata
- Quadro IV.32 – Receita mensal por produto e por estado – cebola
- Quadro IV.33 – Receita mensal por produto e por estado – tomate
- Quadro IV.34 – Receita mensal por produto e por estado – outros
- Quadro IV.35 – Receita mensal por produto e por estado – cacau

- Quadro IV.36 – Receita mensal por produto e por estado – café
- Quadro IV.37 – Receita mensal por produto e por estado – cana-de-açúcar
- Quadro IV.38 – Receita mensal por produto e por estado – castanha de caju
- Quadro IV.39 – Receita mensal por produto e por estado – cera de carnaúba
- Quadro IV.40 – Receita mensal por produto e por estado – coco
- Quadro IV.41 – Receita mensal por produto e por estado – fumo
- Quadro IV.42 – Receita mensal por produto e por estado – mandioca
- Quadro IV.43 – Receita mensal por produto e por estado – produtos agrícolas
- Quadro IV.44 – Receita mensal por produto e por estado – produtos pecuários
- Quadro IV.45 – Receita mensal por produto e por estado – carne de bovinos
- Quadro IV.45a – Receita mensal por produto e por estado – carne de boi
- Quadro IV.45b – Receita mensal por produto e por estado – carne de vaca e novilhos
- Quadro IV.46 – Receita mensal por produto e por estado – carne de frango
- Quadro IV.47 – Receita mensal por produto e por estado – carne de suíno
- Quadro IV.48 – Receita mensal por produto e por estado – leite de vaca
- Quadro IV.49 – Receita mensal por produto e por estado – ovo de galinha

## Quadro IV.1 - Receita mensal por produto e por estado - todos os produtos - 2013

Estados	Receita mensal por produto - R\$ mil												Total
	jan	fev	mar	abr	mai	jun	jul	ago	set	out	nov	dez	
Acre	78.161,78	78.968,99	85.305,47	116.216,93	170.775,48	205.693,84	231.205,31	270.969,75	260.429,75	267.895,37	131.548,66	135.185,95	2.032.357,29
Alagoas	355.018,23	281.446,99	169.019,44	76.885,65	76.932,06	85.570,63	91.516,75	113.844,08	257.687,98	379.053,69	369.908,10	363.822,87	2.620.706,48
Amapá	14.781,15	16.171,06	17.901,65	18.030,61	16.182,29	18.716,28	20.838,66	33.943,35	35.775,76	32.266,95	22.754,96	20.333,06	267.695,78
Amazonas	120.198,37	139.861,41	134.489,56	139.910,89	151.933,29	208.246,08	186.675,20	240.728,16	230.825,37	213.050,60	160.553,85	153.644,34	2.080.117,13
Bahia	895.388,06	1.238.484,55	1.622.728,90	2.154.374,69	1.900.056,84	1.535.021,44	1.312.730,74	1.179.403,42	1.022.646,71	997.013,68	896.218,52	841.503,82	15.595.571,37
Ceará	203.705,70	204.806,72	199.739,42	190.209,06	232.614,37	259.152,28	262.000,60	270.006,48	277.581,16	277.625,90	270.072,64	279.245,22	2.926.759,55
Distrito Federal	99.826,71	136.303,55	169.188,41	230.375,51	172.781,19	142.192,40	115.671,33	134.052,42	117.840,83	120.738,89	106.757,19	100.410,73	1.646.139,15
Espírito Santo	406.833,00	391.369,64	425.580,39	459.579,81	484.638,93	537.033,90	614.137,94	581.567,47	482.257,94	398.624,97	386.915,31	388.137,62	5.556.676,93
Goiás	1.393.987,68	1.374.918,67	2.802.671,82	3.952.265,70	4.150.690,88	3.730.982,69	3.597.011,11	3.508.073,61	2.736.363,46	2.432.272,02	2.086.263,76	1.663.901,28	33.429.402,67
Maranhão	141.609,18	190.841,32	561.901,33	1.208.616,94	967.308,75	729.868,19	546.568,59	467.523,77	354.549,07	305.508,12	254.030,46	226.170,84	5.954.496,56
Mato Grosso	1.717.663,78	2.447.086,09	3.901.990,27	6.832.830,06	5.345.880,64	4.746.314,06	4.902.169,83	4.335.517,21	3.340.805,73	3.117.196,63	2.871.166,01	1.749.010,17	45.307.630,48
Mato Grosso do Sul	1.010.423,14	896.383,40	1.599.769,75	2.455.036,54	2.357.305,83	2.573.693,22	2.207.538,74	1.988.520,76	1.596.716,45	1.483.584,14	1.378.970,43	1.320.503,29	20.868.445,69
Minas Gerais	2.651.891,83	2.787.091,40	3.493.338,47	4.313.038,62	4.731.345,85	4.621.025,10	4.436.756,30	4.352.969,26	3.839.170,67	3.561.082,81	3.158.228,97	2.719.009,91	44.664.949,18
Pará	676.066,99	746.612,37	779.026,02	1.004.278,13	890.358,18	956.041,28	1.088.575,41	987.689,12	900.478,33	926.616,09	862.942,86	834.117,90	10.652.802,69
P Paraíba	155.854,39	185.578,96	238.581,79	294.712,20	242.748,33	123.555,14	95.058,83	133.563,47	145.537,95	148.167,10	142.282,26	146.180,89	2.051.821,30
Paraná	3.804.552,75	4.020.619,80	5.102.426,29	6.724.233,01	5.525.194,18	5.221.467,93	4.311.908,75	4.303.361,14	4.172.359,69	4.364.236,68	3.917.038,86	3.816.236,30	55.283.635,38
Pernambuco	386.272,82	347.838,39	322.877,92	315.361,00	388.166,41	331.582,59	329.974,37	423.536,62	503.286,50	567.582,05	528.627,77	442.518,11	4.887.624,56
Piauí	88.954,75	104.877,90	210.313,35	391.149,60	382.647,86	275.797,39	185.312,77	173.577,55	133.537,75	128.038,43	115.742,38	98.398,18	2.288.347,91
Rio de Janeiro	157.249,80	149.604,58	149.592,14	138.484,03	151.107,45	175.306,94	191.503,79	204.594,01	198.127,62	211.187,06	195.095,04	202.435,59	2.124.288,04
Rio Grande do Norte	97.453,43	74.586,13	66.491,93	68.929,83	69.826,37	80.552,90	99.827,02	127.410,87	132.673,35	132.432,01	121.522,86	117.737,33	1.189.444,03
Rio Grande do Sul	2.999.341,00	3.523.102,43	4.712.369,57	4.895.803,32	4.952.623,34	5.257.061,61	4.313.192,82	3.513.467,08	2.817.770,66	2.199.942,64	2.054.657,77	2.366.535,46	43.605.867,70
Rondônia	426.492,80	411.577,39	576.134,51	617.919,15	547.743,52	568.749,98	621.623,98	559.296,20	480.350,61	590.024,23	564.811,21	515.895,70	6.480.619,28
Roraima	28.214,11	33.451,99	32.691,49	30.768,75	27.822,60	24.566,35	29.345,36	36.045,01	49.253,77	54.784,24	50.431,63	53.856,20	451.231,50
Santa Catarina	1.844.000,81	2.081.764,87	2.543.108,77	2.305.672,71	2.024.439,14	1.841.027,97	1.617.766,62	1.485.695,60	1.395.465,83	1.308.520,04	1.175.618,23	1.258.951,01	20.882.031,59
São Paulo	2.248.142,31	2.354.106,58	2.980.951,07	4.065.602,40	5.384.442,24	5.615.690,09	5.822.389,55	6.053.713,88	5.526.009,79	5.170.149,24	4.414.520,24	2.645.972,24	52.281.689,63
Sergipe	131.189,20	125.772,18	136.332,60	113.012,60	109.220,85	131.280,05	148.382,01	228.130,33	282.090,47	327.075,61	209.191,54	166.115,27	2.107.792,71
Tocantins	465.815,08	205.708,41	378.539,72	635.035,78	760.113,26	603.496,37	540.228,71	419.251,81	303.815,68	277.902,33	272.593,46	249.339,76	5.111.840,37
<b>Todos</b>	<b>22.599.088,84</b>	<b>24.548.935,77</b>	<b>33.413.062,06</b>	<b>43.748.333,54</b>	<b>42.214.900,11</b>	<b>40.599.686,72</b>	<b>37.919.911,12</b>	<b>36.126.452,43</b>	<b>31.593.408,89</b>	<b>29.992.571,48</b>	<b>26.718.464,94</b>	<b>22.875.169,05</b>	<b>392.349.984,94</b>

Fonte: Conab - Suinf

**Quadro IV.2 - Receita mensal por grupo de produtos e por estado - oleaginosas - 2013**

Estados	Receita mensal por produto - R\$ mil												Total
	jan	fev	mar	abr	mai	jun	jul	ago	set	out	nov	dez	
Acre	-	-	-	-	2.578,72	5.673,18	9.025,52	5.157,44	3.352,34	-	-	-	25.787,20
Alagoas	-	-	-	-	-	3.255,10	5.843,89	11.424,52	14.155,78	8.079,43	6.968,50	-	49.727,22
Amapá	-	-	-	-	-	277,50	399,30	825,22	536,27	358,20	142,20	-	2.538,69
Amazonas	-	-	-	-	-	1.694,73	2.672,15	5.412,38	3.895,40	2.906,05	1.249,86	-	17.830,55
Bahia	179.544,17	541.429,24	774.646,44	591.423,04	499.172,51	185.238,74	74.048,52	58.856,12	39.241,16	19.828,41	11.938,71	7.840,88	2.983.207,94
Ceará	-	20,83	8.475,41	25.401,23	60.010,92	36.138,83	27.035,60	15.493,11	1.245,34	836,73	507,80	373,62	175.539,42
Distrito Federal	4.608,52	16.705,90	31.248,79	55.593,27	48.979,76	32.243,81	19.851,01	20.794,02	8.410,87	4.230,01	1.422,61	1.778,01	243.866,59
Espirito Santo	2.975,68	2.871,83	1.989,38	4.482,39	10.199,41	9.410,33	5.488,03	2.003,19	589,84	-	167,74	743,35	40.921,17
Goiás	47.630,43	88.404,69	935.007,00	1.923.767,78	1.771.632,58	1.256.485,36	851.442,75	696.081,42	215.690,67	111.998,93	13.809,27	8.492,91	7.920.443,79
Maranhão	6.168,60	15.421,50	172.201,40	378.034,12	421.000,25	267.538,39	150.357,75	119.752,28	30.411,17	14.184,04	-	-	1.575.069,49
Mato Grosso	5.983,02	974.312,37	2.407.253,83	3.832.414,56	3.401.209,92	2.279.987,33	2.677.469,59	2.208.694,39	1.196.137,08	725.709,53	490.360,07	1.044,08	20.200.575,78
Mato Grosso do Sul	1.845,71	3.253,39	591.376,38	1.295.996,19	1.180.548,87	849.929,21	573.771,86	458.415,21	128.702,14	63.948,66	829,18	748,33	5.149.365,14
Minas Gerais	86.381,02	139.805,38	366.451,23	537.877,99	930.566,85	764.283,05	532.381,24	436.634,15	273.221,42	123.068,55	67.959,50	29.527,03	4.288.157,40
Pará	-	-	-	8.328,10	15.359,41	98.142,02	217.498,02	121.083,25	82.418,81	53.388,54	27.177,44	-	623.395,60
Paraíba	-	-	3.323,94	9.971,83	20.008,47	13.777,96	8.775,71	5.834,82	2.824,25	112,00	60,00	-	64.688,98
Paraná	450.793,19	1.054.405,07	1.910.152,82	3.491.304,90	2.438.844,29	2.173.320,46	1.301.017,60	971.293,40	871.689,95	758.132,64	782.850,00	628.101,87	16.831.906,19
Pernambuco	42,47	-	5.606,64	13.598,43	33.996,07	33.051,27	31.632,65	39.099,93	33.222,98	18.826,07	12.135,68	53,03	221.265,23
Piauí	4.609,58	11.235,84	73.496,15	207.796,23	216.458,56	156.190,35	78.764,22	66.822,04	17.227,73	8.342,59	4,75	1.382,87	842.330,91
Rio de Janeiro	514,90	1.197,77	871,10	611,81	918,37	1.333,18	930,52	653,19	300,51	-	-	403,66	7.735,00
Rio Grande do Norte	-	-	-	525,00	1.556,54	3.481,45	1.979,67	1.215,73	564,95	-	-	-	9.323,33
Rio Grande do Sul	49.785,30	607.008,85	938.056,91	1.655.866,36	2.033.770,26	2.765.300,52	1.916.941,04	1.262.515,74	806.437,26	151.050,82	19.985,27	32.099,20	12.238.817,54
Rondônia	-	47.188,75	148.307,50	118.445,28	78.388,86	72.042,26	51.381,89	21.563,27	8.166,60	-	-	-	545.484,41
Roraima	2.947,84	706,16	-	-	720,50	1.618,75	1.109,17	6.170,64	11.624,39	7.840,00	6.048,00	4.053,28	42.838,72
Santa Catarina	22.306,87	134.648,73	245.085,99	259.028,31	280.970,97	367.469,76	198.284,67	159.780,05	100.314,31	33.555,31	9.319,46	13.110,51	1.823.874,95
São Paulo	110.693,82	199.449,41	341.395,24	567.540,78	442.674,47	312.848,66	248.190,02	213.068,96	129.329,52	95.290,91	83.619,56	69.702,32	2.813.803,67
Sergipe	-	-	-	-	-	4.110,16	6.073,97	12.483,99	10.976,66	6.511,02	4.047,40	-	44.203,20
Tocantins	255.464,91	-	68.439,99	251.980,69	336.838,63	231.158,25	166.448,29	133.036,51	39.455,74	5.314,29	1.418,55	-	1.489.555,86
<b>Todos</b>	<b>1.232.296,03</b>	<b>3.838.065,72</b>	<b>9.023.386,15</b>	<b>15.227.988,29</b>	<b>14.226.405,19</b>	<b>11.926.000,62</b>	<b>9.158.814,64</b>	<b>7.054.164,97</b>	<b>4.030.143,12</b>	<b>2.213.512,74</b>	<b>1.542.021,55</b>	<b>799.454,96</b>	<b>80.272.253,98</b>

Fonte: Conab - Suinif  
Nota: Grupo das oleaginosas: amendoim, canola, feijão, girassol, mamona e soja

### Quadro IV.3 - Receita mensal por produto e por estado - amendoim - 2013

Estados	Receita mensal por produto - R\$ mil												Total		
	jan	fev	mar	abr	mai	jun	jul	ago	set	out	nov	dez			
Acre	-	-	-	-	-	-	-	-	-	-	-	-	-	-	-
Alagoas	-	-	-	-	-	-	-	-	-	-	-	-	-	-	-
Amapá	-	-	-	-	-	-	-	-	-	-	-	-	-	-	-
Amazonas	-	-	-	-	-	-	-	-	-	-	-	-	-	-	-
Bahia	-	-	-	-	-	1.108,56	1.864,03	1.736,00	930,00	-	-	-	-	8.056,59	
Ceará	-	-	75,00	150,00	262,50	112,50	90,00	60,00	-	-	-	-	-	750,00	
Distrito Federal	-	-	-	-	-	-	-	-	-	-	-	-	-	-	
Espirito Santo	-	-	-	-	-	-	-	-	-	-	-	-	-	-	
Goiás	-	-	-	-	-	-	-	-	-	-	-	-	-	-	
Maranhão	-	-	-	-	-	-	-	-	-	-	-	-	-	-	
Mato Grosso	-	-	-	67,25	116,00	82,50	49,79	17,47	-	-	-	-	-	333,01	
Mato Grosso do Sul	-	-	-	-	-	-	-	-	-	-	-	-	-	-	
Minas Gerais	-	-	-	1.098,38	2.706,76	3.234,00	2.168,54	1.141,50	595,25	-	-	-	-	10.944,44	
Pará	-	-	-	-	-	-	-	-	-	-	-	-	-	-	
Paraíba	-	-	-	47,20	96,00	286,08	240,52	156,00	112,00	60,00	-	-	-	997,80	
Paraná	-	746,10	1.478,05	3.331,24	2.327,26	2.011,28	1.569,66	1.224,00	952,00	-	-	-	-	15.755,63	
Pernambuco	-	-	-	-	-	-	-	-	-	-	-	-	-	-	
Piauí	-	-	-	-	-	-	-	-	-	-	-	-	-	-	
Rio de Janeiro	-	-	-	-	-	-	-	-	-	-	-	-	-	-	
Rio Grande do Norte	-	-	-	-	-	-	-	-	-	-	-	-	-	-	
Rio Grande do Sul	1.126,94	1.711,63	2.260,54	1.910,56	1.674,98	1.281,70	400,11	468,00	-	-	-	-	-	11.508,70	
Rondônia	-	-	-	-	-	-	-	-	-	-	-	-	-	-	
Roraima	-	-	-	-	-	-	-	-	-	-	-	-	-	-	
Santa Catarina	-	-	-	-	-	-	-	-	-	-	-	-	-	-	
São Paulo	29.196,86	43.712,08	52.674,37	45.122,00	36.123,38	29.133,58	25.784,00	19.450,51	17.064,32	14.237,46	11.121,11	11.265,26	-	334.884,94	
Sergipe	-	-	-	-	-	-	500,64	841,82	1.092,00	784,00	420,00	-	-	3.638,46	
Tocantins	-	-	864,00	1.927,73	3.024,00	1.437,70	1.044,00	-	-	-	-	-	-	8.297,42	
<b>Todos</b>	<b>30.323,81</b>	<b>46.169,81</b>	<b>57.276,96</b>	<b>52.366,53</b>	<b>44.512,46</b>	<b>37.045,51</b>	<b>34.942,56</b>	<b>26.674,98</b>	<b>23.641,30</b>	<b>18.416,71</b>	<b>12.531,11</b>	<b>11.265,26</b>	-	<b>395.167,00</b>	

Fonte: Conab - Suinf

**Quadro IV.4 - Receita mensal por produto e por estado - canola - 2013**

Estados	Receita mensal por produto - R\$ mil												Total	
	jan	fev	mar	abr	mai	jun	jul	ago	set	out	nov	dez		
Acre	-	-	-	-	-	-	-	-	-	-	-	-	-	-
Alagoas	-	-	-	-	-	-	-	-	-	-	-	-	-	-
Amapá	-	-	-	-	-	-	-	-	-	-	-	-	-	-
Amazonas	-	-	-	-	-	-	-	-	-	-	-	-	-	-
Bahia	-	-	-	-	-	-	-	-	-	-	-	-	-	-
Ceará	-	-	-	-	-	-	-	-	-	-	-	-	-	-
Distrito Federal	-	-	-	-	-	-	-	-	-	-	-	-	-	-
Espírito Santo	-	-	-	-	-	-	-	-	-	-	-	-	-	-
Goiás	-	-	-	-	-	-	-	-	-	-	-	-	-	-
Maranhão	-	-	-	-	-	-	-	-	-	-	-	-	-	-
Mato Grosso	-	-	-	-	-	-	-	-	-	-	-	-	-	-
Mato Grosso do Sul	126,84	-	-	-	-	-	-	636,30	906,64	535,04	402,18	-	-	2.607,00
Minas Gerais	-	-	-	-	-	-	-	-	-	-	-	-	-	-
Pará	-	-	-	-	-	-	-	-	-	-	-	-	-	-
Paraíba	-	-	-	-	-	-	-	-	-	-	-	-	-	-
Paraná	1.136,28	-	-	-	-	-	-	5.700,19	8.121,98	4.793,07	3.602,86	-	-	23.354,38
Pernambuco	-	-	-	-	-	-	-	-	-	-	-	-	-	-
Piauí	-	-	-	-	-	-	-	-	-	-	-	-	-	-
Rio de Janeiro	-	-	-	-	-	-	-	-	-	-	-	-	-	-
Rio Grande do Norte	-	-	-	-	-	-	-	-	-	-	-	-	-	-
Rio Grande do Sul	1.773,26	-	-	-	-	-	-	9.627,06	13.571,06	7.906,14	5.763,53	-	-	38.641,05
Rondônia	-	-	-	-	-	-	-	-	-	-	-	-	-	-
Roraima	-	-	-	-	-	-	-	-	-	-	-	-	-	-
Santa Catarina	14,66	-	-	-	-	-	-	79,56	112,16	65,34	47,63	-	-	319,35
São Paulo	-	-	-	-	-	-	-	-	-	-	-	-	-	-
Sergipe	-	-	-	-	-	-	-	-	-	-	-	-	-	-
Tocantins	-	-	-	-	-	-	-	-	-	-	-	-	-	-
<b>Todos</b>	<b>3.051,03</b>	<b>-</b>	<b>-</b>	<b>-</b>	<b>-</b>	<b>-</b>	<b>-</b>	<b>16.043,11</b>	<b>22.711,84</b>	<b>13.299,59</b>	<b>9.816,21</b>	<b>-</b>	<b>-</b>	<b>64.921,77</b>

Fonte: Conab - Suinf



## Quadro IV.5 - Receita mensal por produto e por estado - feijão - 2013

Estados	Receita mensal por produto - R\$ mil												
	jan	fev	mar	abr	mai	jun	jul	ago	set	out	nov	dez	Total
Acre	-	-	-	-	2.578,72	5.673,18	9.025,52	5.157,44	3.352,34	-	-	-	25.787,20
Alagoas	-	-	-	-	-	3.255,10	5.843,89	11.424,52	14.155,78	8.079,43	6.968,50	-	49.727,22
Amapá	-	-	-	-	-	277,50	399,30	825,22	536,27	358,20	142,20	-	2.538,69
Amazonas	-	-	-	-	-	1.694,73	2.672,15	5.412,38	3.895,40	2.906,05	1.249,86	-	17.830,55
Bahia	30.362,51	75.364,88	112.509,25	156.946,73	98.208,65	63.069,30	18.692,87	27.916,01	33.887,30	15.835,96	9.400,55	6.610,86	648.804,87
Ceará	-	-	8.435,62	25.306,86	59.756,54	35.667,56	26.457,66	14.874,96	910,00	620,32	348,65	212,54	172.590,71
Distrito Federal	4.608,52	16.705,90	11.596,75	11.171,30	6.412,16	3.538,69	2.612,38	5.101,27	4.371,93	2.114,08	1.422,61	1.778,01	71.433,59
Espirito Santo	2.975,68	2.871,83	1.989,38	4.482,39	10.199,41	9.410,33	5.488,03	2.003,19	589,84	-	167,74	743,35	40.921,17
Goiás	47.630,43	88.404,69	89.506,26	82.801,36	75.373,86	73.285,62	72.317,95	69.931,25	50.159,83	28.753,27	13.809,27	8.492,91	700.466,71
Maranhão	6.168,60	15.421,50	18.694,58	19.780,37	20.621,48	12.225,70	8.517,36	6.279,97	2.043,09	-	-	-	109.752,64
Mato Grosso	5.983,02	36.972,51	80.683,55	138.470,95	245.536,11	183.666,53	125.079,99	74.181,46	33.632,84	9.654,94	-	1.044,08	934.855,96
Mato Grosso do Sul	1.718,87	3.253,39	2.576,14	1.828,45	6.898,51	19.677,89	15.097,84	7.159,60	4.626,46	-	155,47	346,15	63.338,78
Minas Gerais	86.288,20	139.619,74	113.574,06	129.166,02	160.579,86	210.856,47	146.274,15	102.186,06	87.028,38	45.748,07	25.467,77	23.749,93	1.270.538,71
Pará	-	-	-	8.328,10	15.359,41	25.279,23	19.396,27	11.416,33	1.866,64	-	-	-	81.645,98
Paraíba	-	-	3.323,94	9.971,83	19.961,27	13.681,96	8.489,63	5.594,30	2.668,25	-	-	-	63.691,18
Paraná	289.445,57	294.858,11	162.313,94	56.073,40	153.504,64	252.493,99	171.038,20	1.883,58	2.151,08	48.170,47	64.226,67	85.148,21	1.581.307,87
Pernambuco	-	-	5.606,64	13.598,43	33.996,07	33.024,76	31.579,63	39.025,69	33.106,32	18.730,62	12.066,75	-	220.734,91
Piauí	4.609,58	11.235,84	10.486,78	9.126,96	7.640,37	4.309,95	484,01	276,57	-	-	-	1.382,87	49.552,93
Rio de Janeiro	514,90	1.197,77	871,10	611,81	918,37	1.333,18	930,52	653,19	300,51	-	-	403,66	7.735,00
Rio Grande do Norte	-	-	-	525,00	1.556,54	3.481,45	1.979,67	1.215,73	564,95	-	-	-	9.323,33
Rio Grande do Sul	46.291,70	28.016,53	25.005,03	26.380,78	25.077,12	12.541,61	9.863,51	4.447,33	-	6.385,60	12.079,13	26.335,67	222.424,02
Rondônia	-	-	-	8.338,20	18.526,56	26.201,76	13.415,17	11.945,75	8.166,60	-	-	-	86.594,04
Roraima	-	-	-	-	720,50	1.618,75	1.109,17	773,64	284,39	-	-	-	4.506,44
Santa Catarina	22.292,22	45.021,50	71.198,43	69.676,71	57.329,09	26.045,47	7.633,44	3.561,17	-	-	9.254,12	13.062,88	325.075,03
São Paulo	81.496,96	54.664,05	51.128,87	72.921,09	46.453,94	37.690,45	29.629,99	37.056,63	30.617,74	38.862,33	51.061,04	58.437,06	590.020,16
Sergipe	-	-	-	-	-	4.110,16	5.573,33	11.642,17	9.884,66	5.727,02	3.627,40	-	40.564,74
Tocantins	-	-	-	5.970,21	17.380,25	23.881,36	17.013,66	14.057,70	9.163,06	5.314,29	1.418,55	-	94.199,08
<b>Todos</b>	<b>630.386,74</b>	<b>813.558,24</b>	<b>769.500,33</b>	<b>851.476,95</b>	<b>1.084.589,43</b>	<b>1.087.992,68</b>	<b>756.615,28</b>	<b>476.003,09</b>	<b>337.963,65</b>	<b>237.260,66</b>	<b>212.866,27</b>	<b>227.748,18</b>	<b>7.485.961,51</b>

Fonte: Conab - Suinf

**Quadro 6 - Receita mensal por produto e por estado - girassol - 2013**

Estados	Receita mensal por produto - R\$ mil												Total		
	jan	fev	mar	abr	mai	jun	jul	ago	set	out	nov	dez			
Acre	-	-	-	-	-	-	-	-	-	-	-	-	-	-	-
Alagoas	-	-	-	-	-	-	-	-	-	-	-	-	-	-	-
Amapá	-	-	-	-	-	-	-	-	-	-	-	-	-	-	-
Amazonas	-	-	-	-	-	-	-	-	-	-	-	-	-	-	-
Bahia	-	20,83	39,79	19,38	-	-	-	-	-	-	-	-	-	-	80,00
Ceará	-	20,83	39,79	19,38	-	-	-	-	-	-	-	-	-	-	80,00
Distrito Federal	-	-	-	-	-	-	-	-	-	-	-	-	-	-	-
Espirito Santo	-	-	-	-	-	-	-	-	-	-	-	-	-	-	-
Goiás	-	-	-	-	462,00	1.947,68	1.185,33	715,96	466,67	-	-	-	-	-	4.777,64
Maranhão	-	-	-	-	-	-	-	-	-	-	-	-	-	-	-
Mato Grosso	-	-	-	-	3.388,00	13.552,00	18.295,20	12.196,80	10.164,00	6.776,00	3.388,00	-	-	-	67.760,00
Mato Grosso do Sul	-	-	-	-	-	-	138,67	554,67	346,67	208,00	138,67	-	-	-	1.386,67
Minas Gerais	-	-	-	-	-	-	-	-	-	2.693,36	5.475,80	5.777,10	-	-	13.946,26
Pará	-	-	-	-	-	-	-	-	-	-	-	-	-	-	-
Paraíba	-	-	-	-	-	-	-	-	-	-	-	-	-	-	-
Paraná	-	390,40	378,80	-	-	-	-	-	-	-	-	-	-	-	769,20
Pernambuco	-	-	-	-	-	-	-	-	-	-	-	-	-	-	-
Piauí	-	-	-	-	-	-	-	-	-	-	-	-	-	-	-
Rio de Janeiro	-	-	-	-	-	-	-	-	-	-	-	-	-	-	-
Rio Grande do Norte	-	-	-	-	-	-	-	-	-	-	-	-	-	-	-
Rio Grande do Sul	593,40	1.093,12	757,60	545,00	431,36	233,80	158,37	-	-	-	-	-	-	-	3.812,65
Rondônia	-	-	-	-	-	-	-	-	-	-	-	-	-	-	-
Roraima	-	-	-	-	-	-	-	-	-	-	-	-	-	-	-
Santa Catarina	-	-	-	-	-	-	-	-	-	-	-	-	-	-	-
São Paulo	-	-	-	-	-	-	-	-	-	-	-	-	-	-	-
Sergipe	-	-	-	-	-	-	-	-	-	-	-	-	-	-	-
Tocantins	-	-	-	-	-	-	-	-	-	-	-	-	-	-	-
<b>Todos</b>	<b>593,40</b>	<b>1.525,19</b>	<b>1.215,98</b>	<b>583,75</b>	<b>4.281,36</b>	<b>15.733,48</b>	<b>19.777,57</b>	<b>13.467,43</b>	<b>10.977,33</b>	<b>9.677,36</b>	<b>9.002,47</b>	<b>5.777,10</b>	<b>-</b>	<b>-</b>	<b>92.612,42</b>

Fonte: Conab - Suinf

### Quadro IV.7 - Receita mensal por produto e por estado - mamona - 2013

Estados	Receita mensal por produto - R\$ mil												
	jan	fev	mar	abr	mai	jun	jul	ago	set	out	nov	dez	Total
Acre	-	-	-	-	-	-	-	-	-	-	-	-	-
Alagoas	-	-	-	-	-	-	-	-	-	-	-	-	-
Amapá	-	-	-	-	-	-	-	-	-	-	-	-	-
Amazonas	-	-	-	-	-	-	-	-	-	-	-	-	-
Bahia	-	-	-	1.134,67	3.220,86	3.923,34	4.579,68	2.923,30	2.935,85	2.256,45	1.608,16	1.230,02	23.812,34
Ceará	-	-	-	-	104,39	208,77	465,43	528,15	275,34	216,41	159,14	161,08	2.118,72
Distrito Federal	-	-	-	-	-	-	-	-	-	-	-	-	-
Espírito Santo	-	-	-	-	-	-	-	-	-	-	-	-	-
Goiás	-	-	-	-	-	-	-	-	-	-	-	-	-
Maranhão	-	-	-	-	-	-	-	-	-	-	-	-	-
Mato Grosso	-	-	-	-	-	-	-	-	-	-	-	-	-
Mato Grosso do Sul	-	-	-	-	-	-	-	-	-	-	-	-	-
Minas Gerais	92,82	185,64	222,77	445,54	334,15	357,44	238,27	142,97	-	-	-	-	2.019,59
Pará	-	-	-	-	-	-	-	-	-	-	-	-	-
Paraíba	-	-	-	-	-	-	-	-	-	-	-	-	-
Paraná	-	52,00	73,50	126,00	113,40	98,00	72,00	48,00	30,00	-	-	-	612,90
Pernambuco	42,47	-	-	-	-	26,51	53,03	74,24	116,66	95,45	68,93	53,03	530,32
Piauí	-	-	-	7,60	9,50	14,25	22,80	15,20	11,40	9,50	4,75	-	95,00
Rio de Janeiro	-	-	-	-	-	-	-	-	-	-	-	-	-
Rio Grande do Norte	-	-	-	-	-	-	-	-	-	-	-	-	-
Rio Grande do Sul	-	-	-	-	-	-	-	-	-	-	-	-	-
Rondônia	-	-	-	-	-	-	-	-	-	-	-	-	-
Roraima	-	-	-	-	-	-	-	-	-	-	-	-	-
Santa Catarina	-	-	-	-	-	-	-	-	-	-	-	-	-
São Paulo	-	22,41	33,60	50,40	60,72	46,47	41,00	21,87	-	-	-	-	276,47
Sergipe	-	-	-	-	-	-	-	-	-	-	-	-	-
Tocantins	-	-	-	-	-	-	-	-	-	-	-	-	-
<b>Todos</b>	<b>135,29</b>	<b>260,05</b>	<b>329,87</b>	<b>1.764,20</b>	<b>3.843,02</b>	<b>4.674,78</b>	<b>5.472,21</b>	<b>3.753,73</b>	<b>3.369,25</b>	<b>2.577,82</b>	<b>1.840,99</b>	<b>1.444,13</b>	<b>29.465,34</b>

Fonte: Conab - Suinf

**Quadro IV.8 - Receita mensal por produto e por estado - soja - 2013**

Estados	Receita mensal por produto - R\$ mil												Total				
	jan	fev	mar	abr	mai	jun	jul	ago	set	out	nov	dez					
Acre	-	-	-	-	-	-	-	-	-	-	-	-	-	-	-	-	
Alagoas	-	-	-	-	-	-	-	-	-	-	-	-	-	-	-	-	
Amapá	-	-	-	-	-	-	-	-	-	-	-	-	-	-	-	-	
Amazonas	-	-	-	-	-	-	-	-	-	-	-	-	-	-	-	-	
Bahia	149.181,67	466.043,53	662.097,40	433.322,27	397.743,00	118.246,10	49.667,40	26.152,78	-	-	-	-	-	-	-	-	2.302.454,14
Ceará	-	-	-	-	-	-	-	-	-	-	-	-	-	-	-	-	-
Distrito Federal	-	-	19.652,04	42.421,97	42.567,60	28.705,13	17.238,63	15.692,76	4.038,94	2.115,93	-	-	-	-	-	-	172.433,01
Espirito Santo	-	-	-	-	-	-	-	-	-	-	-	-	-	-	-	-	-
Goiás	-	-	845.500,75	1.840.966,41	1.695.796,72	1.181.252,06	777.939,47	625.434,22	165.064,17	83.245,66	-	-	-	-	-	-	7.215.199,44
Maranhão	-	-	153.506,81	358.253,75	400.378,77	255.312,70	141.840,39	113.472,31	28.368,08	14.184,04	-	-	-	-	-	-	1.465.316,84
Mato Grosso	-	937.389,87	2.326.570,27	3.693.943,62	3.152.218,56	2.082.652,80	2.534.011,90	2.122.266,35	1.152.372,77	709.278,59	486.972,07	-	-	-	-	-	19.197.626,81
Mato Grosso do Sul	-	-	588.800,24	1.294.167,75	1.173.650,36	830.251,33	558.535,35	450.700,95	123.092,71	62.834,02	-	-	-	-	-	-	5.082.032,70
Minas Gerais	-	-	252.654,40	408.266,43	768.554,45	550.362,38	382.634,82	332.136,57	185.051,53	74.031,86	37.015,93	-	-	-	-	-	2.990.708,39
Pará	-	-	-	-	-	72.862,79	198.101,75	109.666,92	80.552,18	53.388,54	27.177,44	-	-	-	-	-	541.749,62
Paraíba	-	-	-	-	-	-	-	-	-	-	-	-	-	-	-	-	-
Paraná	160.211,35	758.358,46	1.745.908,53	3.431.774,27	2.282.898,99	1.918.717,19	1.127.791,35	967.792,17	862.584,68	700.888,18	713.830,26	539.350,80	-	-	-	-	15.210.106,23
Pernambuco	-	-	-	-	-	-	-	-	-	-	-	-	-	-	-	-	-
Piauí	-	-	63.009,37	198.661,67	208.808,69	151.866,15	78.257,42	66.530,26	17.216,33	8.333,09	-	-	-	-	-	-	792.682,97
Rio de Janeiro	-	-	-	-	-	-	-	-	-	-	-	-	-	-	-	-	-
Rio Grande do Norte	-	-	-	-	-	-	-	-	-	-	-	-	-	-	-	-	-
Rio Grande do Sul	-	576.187,57	910.033,74	1.627.030,02	2.006.586,79	2.751.243,42	1.906.244,92	1.257.668,30	796.342,20	131.094,16	-	-	-	-	-	-	11.962.431,12
Rondônia	-	47.188,75	148.307,50	110.107,08	59.862,30	45.840,50	37.966,72	9.617,52	-	-	-	-	-	-	-	-	458.890,37
Roraima	2.947,84	706,16	-	-	-	-	-	5.397,00	11.340,00	7.840,00	6.048,00	4.053,28	-	-	-	-	38.332,28
Santa Catarina	-	89.627,23	173.887,56	189.351,60	223.641,88	341.424,29	190.651,23	156.218,88	100.234,75	33.443,15	-	-	-	-	-	-	1.498.480,57
São Paulo	-	101.050,86	237.558,40	449.447,29	360.036,42	245.978,17	192.735,03	156.539,95	81.647,45	42.191,13	21.437,41	-	-	-	-	-	1.888.622,11
Sergipe	-	-	-	-	-	-	-	-	-	-	-	-	-	-	-	-	-
Tocantins	255.464,91	-	67.575,99	244.082,75	316.434,38	205.839,19	148.390,63	118.978,82	30.297,69	-	-	-	-	-	-	-	1.387.059,36
<b>Todos</b>	<b>567.805,76</b>	<b>2.976.552,43</b>	<b>8.195.063,01</b>	<b>14.321.796,87</b>	<b>13.089.178,92</b>	<b>10.780.554,18</b>	<b>8.342.007,01</b>	<b>6.534.265,74</b>	<b>3.638.148,48</b>	<b>1.922.868,35</b>	<b>1.292.481,13</b>	<b>543.404,08</b>	<b>-</b>	<b>-</b>	<b>-</b>	<b>-</b>	<b>72.204.125,95</b>

Fonte: Conab - Suinif

## Quadro IV.9 - Receita mensal por grupo de produtos e por estado - cereais - 2013

Estados	Receita mensal por produto - R\$ mil												Total
	jan	fev	mar	abr	mai	jun	jul	ago	set	out	nov	dez	
Acre	-	7.354,79	11.771,04	29.595,20	19.245,23	8.760,45	1.389,53	870,16	365,93	-	-	-	79.352,32
Alagoas	343,20	1.144,00	1.716,00	2.756,58	2.421,76	1.457,28	1.019,39	1.927,40	3.525,85	5.683,05	1.902,56	593,13	24.490,20
Amapá	-	208,30	131,01	56,15	-	-	-	108,78	435,29	928,19	608,59	423,39	2.901,70
Amazonas	-	2.039,63	3.637,78	9.421,29	6.058,65	2.827,53	605,13	387,93	166,38	-	-	-	25.144,32
Bahia	194,43	51.161,37	137.380,35	186.720,75	277.168,67	104.210,18	50.525,21	60.549,94	50.316,01	107.046,46	45.978,89	22.307,28	1.093.559,54
Ceará	-	-	-	6.385,87	18.472,12	30.911,26	19.731,78	8.461,11	4.054,64	2.030,97	-	-	90.047,74
Distrito Federal	161,00	25.036,44	35.995,00	86.805,33	41.391,57	21.258,13	1.960,00	1.606,70	1.958,00	2.002,03	1.164,14	789,90	220.128,25
Espirito Santo	-	3.863,08	5.767,37	13.773,27	8.210,39	3.353,50	189,65	157,29	97,09	38,67	-	-	35.450,31
Goiás	99.684,87	160.212,07	470.232,45	341.083,44	407.917,98	365.592,23	279.679,13	214.458,70	177.277,16	142.605,05	109.224,13	84.605,64	2.852.572,84
Maranhão	-	40.008,57	238.833,42	616.620,05	306.354,35	130.238,43	39.887,33	31.949,52	19.815,61	7.922,94	-	-	1.431.630,21
Mato Grosso	362.835,59	302.144,54	247.367,29	348.441,23	337.765,19	840.242,11	411.708,16	353.476,87	492.169,02	545.029,02	525.421,45	262.190,63	5.028.791,08
Mato Grosso do Sul	68.333,89	37.857,62	98.930,17	130.949,39	199.669,45	618.665,93	438.987,81	316.020,83	182.778,95	135.964,08	98.511,89	76.152,24	2.402.822,25
Minas Gerais	2.459,93	183.324,12	440.643,58	535.450,26	677.038,78	441.895,56	263.893,75	205.517,71	180.840,13	140.094,51	98.943,42	6.823,68	3.176.925,42
Pará	4.669,10	24.581,48	40.244,10	121.622,28	99.654,19	66.468,00	29.647,79	26.302,69	21.035,19	20.494,38	19.446,50	3.728,97	477.894,67
Paraíba	-	2.045,70	3.068,55	8.182,81	5.117,18	2.055,45	24,38	34,13	16,58	9,75	-	-	20.554,52
Paraná	549.423,39	559.694,41	653.058,74	762.572,27	666.890,52	665.078,31	568.791,59	925.742,23	627.959,36	879.471,07	467.795,95	464.702,06	7.791.179,90
Pernambuco	-	634,11	1.019,84	3.492,76	4.197,88	4.491,59	2.819,18	1.996,05	1.540,11	1.081,81	638,85	-	21.912,17
Piauí	-	14.293,73	66.645,77	115.865,57	95.647,49	36.936,48	6.375,75	5.062,95	3.163,72	1.269,49	-	-	345.260,95
Rio de Janeiro	-	904,40	1.791,55	3.967,02	2.450,24	1.156,40	302,03	250,50	154,63	61,59	-	-	11.038,36
Rio Grande do Norte	-	-	-	329,00	521,29	850,10	1.467,34	2.074,58	1.175,62	781,43	459,20	191,33	7.849,88
Rio Grande do Sul	746.394,91	688.291,51	1.075.806,11	1.200.728,90	913.229,39	686.303,49	596.186,62	529.445,83	490.374,63	434.787,27	562.605,20	764.024,88	8.688.178,74
Rondônia	6.439,26	13.470,36	43.149,36	59.155,88	39.623,33	25.660,43	17.716,64	14.999,16	11.599,44	22.442,13	15.404,41	6.395,80	276.056,20
Roraima	-	7.905,41	4.982,39	2.174,55	-	-	-	2.564,55	10.258,20	20.906,40	17.506,70	13.827,30	80.125,50
Santa Catarina	249.696,70	299.172,42	400.420,43	450.789,26	253.921,78	148.904,88	106.456,98	62.972,53	42.126,31	27.218,04	11.768,07	27.738,57	2.081.185,95
São Paulo	150.911,18	192.841,14	480.618,51	408.086,48	265.503,34	225.874,11	154.852,28	113.239,71	123.263,36	82.026,53	74.842,21	71.179,67	2.343.238,52
Sergipe	1.156,95	3.487,26	6.304,76	10.463,71	8.799,19	5.313,00	3.606,40	49.798,98	119.796,85	172.859,40	54.324,55	19.073,22	454.984,26
Tocantins	-	14.074,35	92.988,54	145.051,24	141.959,80	92.680,57	60.552,37	47.785,03	32.582,09	16.365,11	6.112,89	5.404,95	655.556,93
<b>Todos</b>	<b>2.242.704,38</b>	<b>2.635.750,81</b>	<b>4.562.504,08</b>	<b>5.600.540,53</b>	<b>4.799.229,74</b>	<b>4.531.185,41</b>	<b>3.058.376,21</b>	<b>2.977.618,85</b>	<b>2.598.846,11</b>	<b>2.769.119,36</b>	<b>2.112.659,60</b>	<b>1.830.154,62</b>	<b>39.718.832,71</b>

Fonte: Conab - Suirf  
Nota: Grupo dos cereais: arroz, aveia, centeio, cevada, milho, sorgo, trigo e triticale

## Quadro IV.10 - Receita mensal por produto e por estado - arroz - 2013

Estados	Receita mensal por produto - R\$ mil												
	jan	fev	mar	abr	mai	jun	jul	ago	set	out	nov	dez	Total
Acre	-	333,29	1.375,50	3.071,60	2.877,23	2.334,15	1.389,53	870,16	365,93	-	-	-	12.617,38
Alagoas	343,20	1.144,00	1.716,00	2.756,58	2.421,76	1.457,28	1.019,39	686,40	446,16	-	-	-	11.930,77
Amapá	-	208,30	131,01	56,15	-	-	-	51,78	207,29	415,19	380,59	311,39	1.761,70
Amazonas	-	182,39	721,02	1.442,04	1.321,87	1.018,03	605,13	387,93	166,38	-	-	-	5.844,79
Bahia	194,43	619,21	916,88	1.451,60	1.234,57	631,40	426,07	272,71	164,13	-	-	-	5.910,98
Ceará	-	-	-	1.001,93	5.009,66	9.351,37	8.896,20	5.707,55	4.049,39	2.028,75	-	-	36.044,85
Distrito Federal	-	-	-	-	-	-	-	-	-	-	-	-	-
Espírito Santo	-	-	298,16	469,94	381,89	283,50	189,65	157,29	97,09	38,67	-	-	1.916,19
Goiás	-	-	4.026,98	6.598,39	5.590,78	8.808,96	5.823,57	4.731,33	2.906,75	1.135,52	-	-	39.622,27
Maranhão	-	-	76.003,20	136.317,50	100.874,95	60.029,27	39.887,33	31.949,52	19.815,61	7.922,94	-	-	472.800,31
Mato Grosso	26.146,56	34.650,00	47.144,24	32.553,84	27.552,80	22.851,84	23.562,88	25.252,48	22.995,28	24.954,16	22.373,12	20.988,00	331.025,20
Mato Grosso do Sul	4.062,85	5.798,95	8.329,32	7.172,23	6.758,85	5.738,66	5.669,58	5.767,55	5.063,09	4.997,15	4.878,46	4.052,48	68.289,19
Minas Gerais	-	-	2.267,91	4.257,44	3.568,00	5.224,89	3.423,05	2.738,44	1.711,53	669,00	-	-	23.860,26
Pará	4.669,10	7.528,64	11.677,53	30.042,21	23.107,78	16.624,50	14.659,39	10.588,43	7.479,64	6.311,96	4.948,28	3.728,97	141.366,44
Paraíba	-	-	-	-	-	-	-	-	-	-	-	-	-
Paraná	26.731,61	23.311,89	20.535,15	31.547,01	16.749,13	6.793,20	3.995,13	2.026,82	1.724,14	1.427,24	1.130,80	836,79	136.808,90
Pernambuco	-	-	-	266,25	1.331,25	2.485,00	2.130,00	1.331,25	887,50	441,38	-	-	8.872,63
Piauí	-	-	9.579,40	15.965,67	12.675,68	9.454,55	6.259,15	4.987,95	3.117,47	1.246,99	-	-	63.286,84
Rio de Janeiro	-	-	474,85	748,42	608,19	451,50	302,03	250,50	154,63	61,59	-	-	3.051,71
Rio Grande do Norte	-	-	-	-	-	99,47	413,28	1.046,08	735,47	688,80	459,20	191,33	3.633,63
Rio Grande do Sul	323.111,52	312.068,22	492.188,14	627.881,01	568.285,31	469.958,75	423.833,96	425.230,24	422.310,75	362.746,78	363.968,53	382.183,61	5.173.766,81
Rondônia	-	2.738,26	10.953,06	21.603,56	19.287,50	15.776,70	10.120,59	6.494,56	2.823,19	-	-	-	89.797,43
Roraima	-	7.905,41	4.982,39	2.174,55	-	-	-	2.174,55	8.698,20	17.396,40	15.946,70	13.047,30	72.325,50
Santa Catarina	157.937,09	135.637,32	110.533,42	161.165,53	65.696,09	19.967,10	6.610,61	-	-	-	-	-	657.547,14
São Paulo	-	-	9.874,01	15.225,60	12.160,21	9.265,71	6.240,87	5.048,31	3.116,09	1.234,56	-	-	62.165,36
Sergipe	1.156,95	3.487,26	6.304,76	10.463,71	8.799,19	5.313,00	3.606,40	2.347,38	1.363,99	-	-	-	42.842,64
Tocantins	-	-	62.538,14	93.882,63	79.518,56	64.249,38	44.897,72	35.307,22	21.671,02	8.945,60	-	-	411.010,28
<b>Todos</b>	<b>544.353,30</b>	<b>555.613,14</b>	<b>882.571,05</b>	<b>1.208.115,38</b>	<b>965.811,24</b>	<b>738.168,21</b>	<b>613.961,50</b>	<b>575.406,43</b>	<b>532.070,70</b>	<b>442.662,69</b>	<b>414.085,68</b>	<b>425.339,88</b>	<b>7.878.159,20</b>

Fonte: Conab - Suinif

### Quadro IV.11 - Receita mensal por produto e por estado - aveia - 2013

Estados	Receita mensal por produto - R\$ mil												Total	
	jan	fev	mar	abr	mai	jun	jul	ago	set	out	nov	dez		
Acre	-	-	-	-	-	-	-	-	-	-	-	-	-	-
Alagoas	-	-	-	-	-	-	-	-	-	-	-	-	-	-
Amapá	-	-	-	-	-	-	-	-	-	-	-	-	-	-
Amazonas	-	-	-	-	-	-	-	-	-	-	-	-	-	-
Bahia	-	-	-	-	-	-	-	-	-	-	-	-	-	-
Ceará	-	-	-	-	-	-	-	-	-	-	-	-	-	-
Distrito Federal	-	-	-	-	-	-	-	-	-	-	-	-	-	-
Espírito Santo	-	-	-	-	-	-	-	-	-	-	-	-	-	-
Goiás	-	-	-	-	-	-	-	-	-	-	-	-	-	-
Maranhão	-	-	-	-	-	-	-	-	-	-	-	-	-	-
Mato Grosso	-	-	-	-	-	-	-	-	-	-	-	-	-	-
Mato Grosso do Sul	-	-	-	-	-	117,19	346,88	693,75	462,50	346,88	231,25	115,63	2.314,06	
Minas Gerais	-	-	-	-	-	-	-	-	-	-	-	-	-	
Pará	-	-	-	-	-	-	-	-	-	-	-	-	-	
Paraíba	-	-	-	-	-	-	-	-	-	-	-	-	-	
Paraná	6.388,45	3.301,69	1.710,23	-	-	-	-	3.050,71	11.198,88	16.090,14	10.557,87	10.180,80	62.478,77	
Pernambuco	-	-	-	-	-	-	-	-	-	-	-	-	-	
Piauí	-	-	-	-	-	-	-	-	-	-	-	-	-	
Rio de Janeiro	-	-	-	-	-	-	-	-	-	-	-	-	-	
Rio Grande do Norte	-	-	-	-	-	-	-	-	-	-	-	-	-	
Rio Grande do Sul	31.897,08	16.485,10	6.831,26	-	-	-	-	-	-	-	7.907,20	24.399,36	87.520,00	
Rondônia	-	-	-	-	-	-	-	-	-	-	-	-	-	
Roraima	-	-	-	-	-	-	-	-	-	-	-	-	-	
Santa Catarina	-	-	-	-	-	-	-	-	-	-	-	-	-	
São Paulo	-	-	-	-	-	-	-	-	-	-	-	-	-	
Sergipe	-	-	-	-	-	-	-	-	-	-	-	-	-	
Tocantins	-	-	-	-	-	-	-	-	-	-	-	-	-	
<b>Todos</b>	<b>38.285,53</b>	<b>19.786,79</b>	<b>8.541,49</b>	<b>-</b>	<b>-</b>	<b>117,19</b>	<b>346,88</b>	<b>3.744,46</b>	<b>11.661,38</b>	<b>16.437,02</b>	<b>18.696,32</b>	<b>34.695,79</b>	<b>152.312,83</b>	

Fonte: Conab - Suinf

**Quadro IV.12 - Receita mensal por produto e por estado - centeio - 2013**

Estados	Receita mensal por produto - R\$ mil												Total	
	jan	fev	mar	abr	mai	jun	jul	ago	set	out	nov	dez		
Acre	-	-	-	-	-	-	-	-	-	-	-	-	-	-
Alagoas	-	-	-	-	-	-	-	-	-	-	-	-	-	-
Amapá	-	-	-	-	-	-	-	-	-	-	-	-	-	-
Amazonas	-	-	-	-	-	-	-	-	-	-	-	-	-	-
Bahia	-	-	-	-	-	-	-	-	-	-	-	-	-	-
Ceará	-	-	-	-	-	-	-	-	-	-	-	-	-	-
Distrito Federal	-	-	-	-	-	-	-	-	-	-	-	-	-	-
Espirito Santo	-	-	-	-	-	-	-	-	-	-	-	-	-	-
Goiás	-	-	-	-	-	-	-	-	-	-	-	-	-	-
Maranhão	-	-	-	-	-	-	-	-	-	-	-	-	-	-
Mato Grosso	-	-	-	-	-	-	-	-	-	-	-	-	-	-
Mato Grosso do Sul	-	-	-	-	-	-	-	-	-	-	-	-	-	-
Minas Gerais	-	-	-	-	-	-	-	-	-	-	-	-	-	-
Pará	-	-	-	-	-	-	-	-	-	-	-	-	-	-
Paraíba	-	-	-	-	-	-	-	-	-	-	-	-	-	-
Paraná	123,07	75,40	54,60	30,33	25,31	18,20	-	-	30,33	51,31	143,00	74,10	625,65	
Pernambuco	-	-	-	-	-	-	-	-	-	-	-	-	-	
Piauí	-	-	-	-	-	-	-	-	-	-	-	-	-	
Rio de Janeiro	-	-	-	-	-	-	-	-	-	-	-	-	-	
Rio Grande do Norte	-	-	-	-	-	-	-	-	-	-	-	-	-	
Rio Grande do Sul	249,92	174,00	89,60	-	-	-	-	-	-	94,72	204,00	342,00	1.154,24	
Rondônia	-	-	-	-	-	-	-	-	-	-	-	-	-	
Roraima	-	-	-	-	-	-	-	-	-	-	-	-	-	
Santa Catarina	-	-	-	-	-	-	-	-	-	-	-	-	-	
São Paulo	-	-	-	-	-	-	-	-	-	-	-	-	-	
Sergipe	-	-	-	-	-	-	-	-	-	-	-	-	-	
Tocantins	-	-	-	-	-	-	-	-	-	-	-	-	-	
<b>Todos</b>	<b>372,99</b>	<b>249,40</b>	<b>144,20</b>	<b>30,33</b>	<b>25,31</b>	<b>18,20</b>	<b>-</b>	<b>-</b>	<b>30,33</b>	<b>146,03</b>	<b>347,00</b>	<b>416,10</b>	<b>1.779,89</b>	

Fonte: Conab - Suinif



### Quadro IV.13 - Receita mensal por produto e por estado - cevada - 2013

Estados	Receita mensal por produto - R\$ mil												Total	
	jan	fev	mar	abr	mai	jun	jul	ago	set	out	nov	dez		
Acre	-	-	-	-	-	-	-	-	-	-	-	-	-	-
Alagoas	-	-	-	-	-	-	-	-	-	-	-	-	-	-
Amapá	-	-	-	-	-	-	-	-	-	-	-	-	-	-
Amazonas	-	-	-	-	-	-	-	-	-	-	-	-	-	-
Bahia	-	-	-	-	-	-	-	-	-	-	-	-	-	-
Ceará	-	-	-	-	-	-	-	-	-	-	-	-	-	-
Distrito Federal	-	-	-	-	-	-	-	-	-	-	-	-	-	-
Espírito Santo	-	-	-	-	-	-	-	-	-	-	-	-	-	-
Goiás	-	-	-	-	-	-	-	-	-	-	-	-	-	-
Maranhão	-	-	-	-	-	-	-	-	-	-	-	-	-	-
Mato Grosso	-	-	-	-	-	-	-	-	-	-	-	-	-	-
Mato Grosso do Sul	-	-	-	-	-	-	-	-	-	-	-	-	-	-
Minas Gerais	-	-	-	-	-	-	-	-	-	-	-	-	-	-
Pará	-	-	-	-	-	-	-	-	-	-	-	-	-	-
Paraíba	-	-	-	-	-	-	-	-	-	-	-	-	-	-
Paraná	36.575,23	7.344,90	3.086,58	-	-	-	-	-	-	5.858,74	19.111,74	30.768,90	102.746,09	
Pernambuco	-	-	-	-	-	-	-	-	-	-	-	-	-	
Piauí	-	-	-	-	-	-	-	-	-	-	-	-	-	
Rio de Janeiro	-	-	-	-	-	-	-	-	-	-	-	-	-	
Rio Grande do Norte	-	-	-	-	-	-	-	-	-	-	-	-	-	
Rio Grande do Sul	7.485,98	4.008,82	-	-	-	-	-	4.511,66	9.513,08	15.212,03	10.102,36	50.833,92		
Rondônia	-	-	-	-	-	-	-	-	-	-	-	-	-	
Roraima	-	-	-	-	-	-	-	-	-	-	-	-	-	
Santa Catarina	2.150,61	1.472,31	769,96	-	-	-	-	-	876,89	1.688,48	2.698,38	9.656,63		
São Paulo	-	-	-	-	-	-	-	-	-	-	-	-	-	
Sergipe	-	-	-	-	-	-	-	-	-	-	-	-	-	
Tocantins	-	-	-	-	-	-	-	-	-	-	-	-	-	
<b>Todos</b>	<b>46.211,82</b>	<b>12.826,03</b>	<b>3.856,53</b>	<b>-</b>	<b>-</b>	<b>-</b>	<b>-</b>	<b>4.511,66</b>	<b>16.248,71</b>	<b>36.012,25</b>	<b>43.569,63</b>	<b>163.236,63</b>		

Fonte: Conab - Suinf

## Quadro IV.14 - Receita mensal por produto e por estado - milho - 2013

Estados	Receita mensal por produto - R\$ mil												
	jan	fev	mar	abr	mai	jun	jul	ago	set	out	nov	dez	Total
Acre	-	7.021,50	10.395,54	26.523,60	16.368,00	6.426,30	-	-	-	-	-	-	66.734,94
Alagoas	-	-	-	-	-	-	-	1.241,00	3.079,69	5.683,05	1.902,56	593,13	12.499,43
Amapá	-	-	-	-	-	-	-	57,00	228,00	513,00	228,00	114,00	1.140,00
Amazonas	-	1.857,24	2.916,76	7.979,25	4.736,78	1.809,50	-	-	-	-	-	-	19.299,54
Bahia	-	49.976,91	135.521,39	184.327,07	274.211,44	102.340,62	48.258,05	57.434,83	47.783,22	105.471,29	45.978,89	22.307,28	1.073.610,98
Ceará	-	-	-	5.380,79	13.451,96	21.523,14	10.804,08	2.737,81	-	-	-	-	53.897,78
Distrito Federal	-	24.939,84	35.995,00	86.805,33	40.690,00	19.197,33	-	-	-	-	-	-	207.627,51
Espírito Santo	-	3.863,08	5.469,21	13.303,33	7.828,50	3.070,00	-	-	-	-	-	-	33.534,12
Goiás	97.944,12	159.142,87	466.205,47	334.485,05	383.843,09	310.482,98	218.643,30	169.118,99	133.537,49	109.915,47	93.918,04	74.179,58	2.551.416,44
Maranhão	-	40.008,57	162.830,22	480.302,55	205.479,40	70.209,16	-	-	-	-	-	-	958.829,90
Mato Grosso	336.689,03	267.494,54	200.223,05	310.662,35	297.997,14	802.052,61	370.308,20	318.022,76	462.313,32	514.764,53	501.701,46	241.202,63	4.623.431,60
Mato Grosso do Sul	63.243,39	31.387,08	89.586,12	122.719,82	192.910,60	612.295,64	430.399,19	302.270,06	171.742,57	125.991,48	90.094,46	70.464,51	2.303.104,91
Minas Gerais	-	183.324,12	438.375,67	531.192,82	663.841,98	409.672,27	223.764,73	159.700,65	144.510,58	114.763,88	86.557,30	-	2.955.703,98
Pará	-	17.052,84	28.566,57	91.580,07	76.546,42	49.843,50	14.988,40	15.714,25	13.555,55	14.182,42	14.498,21	-	336.528,23
Paráiba	-	2.045,70	3.068,55	8.182,81	5.114,25	2.045,70	-	-	-	-	-	-	20.457,02
Paraná	310.506,24	380.781,80	555.853,22	661.442,98	582.199,20	603.370,08	520.803,65	857.655,87	545.444,20	423.182,37	272.281,04	228.057,42	5.941.578,07
Pernambuco	-	634,11	1.019,84	3.202,13	2.817,88	1.921,28	640,43	640,43	640,43	640,43	638,85	-	12.795,79
Plaúí	-	14.293,73	57.066,37	99.866,15	82.885,56	27.320,93	-	-	-	-	-	-	281.432,75
Rio de Janeiro	-	904,40	1.316,70	3.218,60	1.842,05	704,90	-	-	-	-	-	-	7.986,65
Rio Grande do Norte	-	-	-	329,00	493,50	658,00	822,50	658,00	329,00	-	-	-	3.290,00
Rio Grande do Sul	125.076,65	250.781,38	491.154,65	517.363,32	322.606,24	214.173,58	171.267,08	104.215,59	63.552,22	-	-	21.094,35	2.281.285,04
Rondônia	6.439,26	10.732,10	32.196,30	37.552,32	20.335,83	9.883,73	7.596,05	8.504,60	8.776,25	22.442,13	15.404,41	6.395,80	186.258,77
Roraima	-	-	-	-	-	-	-	390,00	1.560,00	3.510,00	1.560,00	780,00	7.800,00
Santa Catarina	79.169,86	153.244,63	284.765,14	285.369,83	183.843,17	125.417,60	97.153,85	59.181,43	38.028,41	-	-	12.900,10	1.319.074,01
São Paulo	144.163,40	188.750,74	469.103,14	392.860,88	251.089,80	210.975,06	142.949,91	96.212,95	95.649,54	56.349,58	57.571,75	58.091,82	2.163.768,57
Sergipe	-	-	-	-	-	-	-	47.451,60	118.432,85	172.859,40	54.324,55	19.073,22	412.141,63
Tocantins	-	14.074,35	30.450,40	51.168,61	62.441,23	27.727,78	13.259,36	8.616,42	8.448,49	5.566,15	5.501,22	5.404,95	232.658,97
<b>Todos</b>	<b>1.163.231,95</b>	<b>1.802.311,53</b>	<b>3.502.079,28</b>	<b>4.255.818,66</b>	<b>3.693.574,01</b>	<b>3.633.121,69</b>	<b>2.271.658,76</b>	<b>2.209.824,23</b>	<b>1.857.611,81</b>	<b>1.675.835,17</b>	<b>1.242.160,75</b>	<b>760.658,76</b>	<b>28.067.886,61</b>

Fonte: Conab - Suinif

## Quadro IV.15 - Receita mensal por produto e por estado - sorgo - 2013

Estados	Receita mensal por produto - R\$ mil												Total			
	jan	fev	mar	abr	mai	jun	jul	ago	set	out	nov	dez				
Acre	-	-	-	-	-	-	-	-	-	-	-	-	-	-	-	-
Alagoas	-	-	-	-	-	-	-	-	-	-	-	-	-	-	-	-
Amapá	-	-	-	-	-	-	-	-	-	-	-	-	-	-	-	-
Amazonas	-	-	-	-	-	-	-	-	-	-	-	-	-	-	-	-
Bahia	-	565,25	942,08	942,08	1.722,67	1.238,17	1.841,10	2.842,40	2.368,67	1.575,16	-	-	-	-	-	14.037,58
Ceará	-	-	-	3,15	10,50	36,75	31,50	15,75	5,25	2,22	-	-	-	-	-	105,12
Distrito Federal	-	-	-	-	701,57	2.060,80	1.960,00	1.411,20	1.176,00	760,03	253,34	168,90	-	-	-	8.491,84
Espirito Santo	-	-	-	-	-	-	-	-	-	-	-	-	-	-	-	-
Goiás	-	-	-	-	18.484,11	46.300,29	55.212,27	38.834,63	33.374,92	20.565,07	7.138,59	4.783,06	-	-	-	224.692,92
Maranhão	-	-	-	-	-	-	-	-	-	-	-	-	-	-	-	-
Mato Grosso	-	-	-	5.225,04	12.215,25	15.337,67	17.837,08	10.201,63	6.860,42	5.310,33	1.346,87	-	-	-	-	74.334,28
Mato Grosso do Sul	263,21	671,59	1.014,73	1.057,34	-	514,45	1.662,64	2.115,68	1.065,55	886,63	475,74	-	-	-	-	9.727,56
Minas Gerais	-	-	-	-	9.628,80	26.998,40	31.407,67	21.877,20	18.573,20	11.179,32	3.634,40	2.566,11	-	-	-	125.865,09
Pará	-	-	-	-	-	-	-	-	-	-	-	-	-	-	-	-
Paraíba	-	-	-	-	2,93	9,75	24,38	34,13	16,58	9,75	-	-	-	-	-	97,50
Paraná	-	-	-	-	-	-	-	-	-	-	-	-	-	-	-	-
Pernambuco	-	-	-	24,38	48,75	85,31	48,75	24,38	12,19	-	-	-	-	-	-	243,75
Piauí	-	-	-	33,75	86,25	161,00	116,60	75,00	46,25	22,50	-	-	-	-	-	541,35
Rio de Janeiro	-	-	-	-	-	-	-	-	-	-	-	-	-	-	-	-
Rio Grande do Norte	-	-	-	-	27,79	92,63	231,56	370,50	111,15	92,63	-	-	-	-	-	926,25
Rio Grande do Sul	1.261,17	2.539,83	6.241,67	6.804,00	3.213,00	2.171,17	1.085,58	-	-	-	-	-	-	-	-	23.316,42
Rondônia	-	-	-	-	-	-	-	-	-	-	-	-	-	-	-	-
Roraima	-	-	-	-	-	-	-	-	-	-	-	-	-	-	-	-
Santa Catarina	-	-	-	-	-	-	-	-	-	-	-	-	-	-	-	-
São Paulo	-	-	-	-	2.253,33	5.633,33	5.661,50	3.042,00	2.535,00	1.683,24	574,60	416,87	-	-	-	21.799,87
Sergipe	-	-	-	-	-	-	-	-	-	-	-	-	-	-	-	-
Tocantins	-	-	-	-	-	703,42	2.395,29	3.861,39	2.462,57	1.853,35	611,67	-	-	-	-	11.887,68
<b>Todos</b>	<b>1.524,38</b>	<b>3.776,68</b>	<b>8.198,48</b>	<b>14.089,74</b>	<b>48.394,94</b>	<b>101.343,12</b>	<b>119.515,91</b>	<b>84.705,87</b>	<b>68.607,73</b>	<b>43.940,24</b>	<b>14.035,20</b>	<b>7.934,93</b>	<b>516.067,22</b>			

Fonte: Conab - Suirf

**Quadro IV.16 - Receita mensal por produto e por estado - trigo - 2013**

Estados	Receita mensal por produto - R\$ mil												Total		
	jan	fev	mar	abr	mai	jun	jul	ago	set	out	nov	dez			
Acre	-	-	-	-	-	-	-	-	-	-	-	-	-	-	-
Alagoas	-	-	-	-	-	-	-	-	-	-	-	-	-	-	-
Amapá	-	-	-	-	-	-	-	-	-	-	-	-	-	-	-
Amazonas	-	-	-	-	-	-	-	-	-	-	-	-	-	-	-
Bahia	-	-	-	-	-	-	-	-	-	-	-	-	-	-	-
Ceará	-	-	-	-	-	-	-	-	-	-	-	-	-	-	-
Distrito Federal	161,00	96,60	-	-	-	-	-	195,50	782,00	1.242,00	910,80	621,00	-	-	4.008,90
Espírito Santo	-	-	-	-	-	-	-	-	-	-	-	-	-	-	-
Goiás	1.740,75	1.069,20	-	-	-	-	-	1.773,75	7.458,00	10.989,00	8.167,50	5.643,00	-	-	36.841,20
Maranhão	-	-	-	-	-	-	-	-	-	-	-	-	-	-	-
Mato Grosso	-	-	-	-	-	-	-	-	-	-	-	-	-	-	-
Mato Grosso do Sul	764,44	-	-	-	-	-	909,53	5.173,80	4.445,23	3.741,94	2.831,98	1.519,62	-	-	19.386,53
Minas Gerais	2.459,93	-	-	-	-	-	5.298,31	21.201,42	16.044,82	13.482,31	8.751,72	4.257,57	-	-	71.496,08
Pará	-	-	-	-	-	-	-	-	-	-	-	-	-	-	-
Paraíba	-	-	-	-	-	-	-	-	-	-	-	-	-	-	-
Paraná	164.268,00	141.467,08	69.378,02	68.497,81	67.916,88	54.896,83	43.992,81	63.008,83	67.740,83	430.069,79	161.078,13	192.008,65	-	-	1.524.323,67
Pernambuco	-	-	-	-	-	-	-	-	-	-	-	-	-	-	-
Piauí	-	-	-	-	-	-	-	-	-	-	-	-	-	-	-
Rio de Janeiro	-	-	-	-	-	-	-	-	-	-	-	-	-	-	-
Rio Grande do Norte	-	-	-	-	-	-	-	-	-	-	-	-	-	-	-
Rio Grande do Sul	256.113,80	101.434,96	79.051,06	48.680,57	19.124,85	-	-	-	-	62.196,81	174.605,82	324.200,28	-	-	1.065.408,14
Rondônia	-	-	-	-	-	-	-	-	-	-	-	-	-	-	-
Roraima	-	-	-	-	-	-	-	-	-	-	-	-	-	-	-
Santa Catarina	10.331,14	8.746,16	4.329,42	4.253,90	4.382,52	3.520,18	2.692,52	3.791,10	4.097,90	26.319,90	10.015,84	11.986,68	-	-	94.467,26
São Paulo	4.078,46	2.758,74	1.641,35	-	-	-	-	6.619,06	17.480,40	15.277,90	10.087,91	8.053,99	-	-	65.997,80
Sergipe	-	-	-	-	-	-	-	-	-	-	-	-	-	-	-
Tocantins	-	-	-	-	-	-	-	-	-	-	-	-	-	-	-
<b>Todos</b>	<b>439.917,52</b>	<b>255.572,74</b>	<b>154.399,85</b>	<b>121.432,28</b>	<b>91.424,24</b>	<b>58.417,01</b>	<b>52.893,17</b>	<b>101.763,47</b>	<b>118.049,19</b>	<b>563.319,65</b>	<b>376.449,69</b>	<b>548.290,78</b>	<b>-</b>	<b>-</b>	<b>2.881.929,59</b>

Fonte: Conab - Suinf

### Quadro IV.17 - Receita mensal por produto e por estado - triticale- 2013

Estados	Receita mensal por produto - R\$ mil												Total	
	jan	fev	mar	abr	mai	jun	jul	ago	set	out	nov	dez		
Acre	-	-	-	-	-	-	-	-	-	-	-	-	-	-
Alagoas	-	-	-	-	-	-	-	-	-	-	-	-	-	-
Amapá	-	-	-	-	-	-	-	-	-	-	-	-	-	-
Amazonas	-	-	-	-	-	-	-	-	-	-	-	-	-	-
Bahia	-	-	-	-	-	-	-	-	-	-	-	-	-	-
Ceará	-	-	-	-	-	-	-	-	-	-	-	-	-	-
Distrito Federal	-	-	-	-	-	-	-	-	-	-	-	-	-	-
Espírito Santo	-	-	-	-	-	-	-	-	-	-	-	-	-	-
Goiás	-	-	-	-	-	-	-	-	-	-	-	-	-	-
Maranhão	-	-	-	-	-	-	-	-	-	-	-	-	-	-
Mato Grosso	-	-	-	-	-	-	-	-	-	-	-	-	-	-
Mato Grosso do Sul	-	-	-	-	-	-	-	-	-	-	-	-	-	-
Minas Gerais	-	-	-	-	-	-	-	-	-	-	-	-	-	-
Pará	-	-	-	-	-	-	-	-	-	-	-	-	-	-
Paraíba	-	-	-	-	-	-	-	-	-	-	-	-	-	-
Paraná	4.830,79	3.411,64	2.440,94	1.054,13	-	-	-	-	1.820,97	2.791,49	3.493,38	2.775,41	-	22.618,75
Pernambuco	-	-	-	-	-	-	-	-	-	-	-	-	-	-
Piauí	-	-	-	-	-	-	-	-	-	-	-	-	-	-
Rio de Janeiro	-	-	-	-	-	-	-	-	-	-	-	-	-	-
Rio Grande do Norte	-	-	-	-	-	-	-	-	-	-	-	-	-	-
Rio Grande do Sul	1.198,80	799,20	249,75	-	-	-	-	-	-	235,88	707,63	1.702,93	-	4.894,18
Rondônia	-	-	-	-	-	-	-	-	-	-	-	-	-	-
Roraima	-	-	-	-	-	-	-	-	-	-	-	-	-	-
Santa Catarina	108,00	72,00	22,50	-	-	-	-	-	-	21,25	63,75	153,42	-	440,92
São Paulo	2.669,31	1.331,66	-	-	-	-	-	2.317,39	4.482,34	7.481,25	6.607,95	4.617,00	-	29.506,91
Sergipe	-	-	-	-	-	-	-	-	-	-	-	-	-	-
Tocantins	-	-	-	-	-	-	-	-	-	-	-	-	-	-
<b>Todos</b>	<b>8.806,90</b>	<b>5.614,50</b>	<b>2.713,19</b>	<b>1.054,13</b>	<b>-</b>	<b>-</b>	<b>-</b>	<b>2.317,39</b>	<b>6.303,31</b>	<b>10.529,86</b>	<b>10.872,71</b>	<b>9.248,75</b>	<b>-</b>	<b>57.460,75</b>

Fonte: Conab - Suinf

### Quadro IV.18 - Receita mensal por grupo de produtos e por estado - fibras - 2013

Estados	Receita mensal por produto - R\$ mil												Total	
	jan	fev	mar	abr	mai	jun	jul	ago	set	out	nov	dez		
Acre	-	-	-	-	-	-	-	-	-	-	-	-	-	-
Alagoas	-	-	-	-	-	-	-	-	-	-	-	-	-	-
Amapá	-	-	-	-	-	-	-	-	-	-	-	-	-	-
Amazonas	1.415,70	2.123,55	3.680,82	2.831,40	1.981,98	1.321,32	-	-	-	-	-	668,53	14.023,30	
Bahia	26.677,94	23.743,94	18.734,67	654.503,98	136.822,42	181.965,34	221.469,24	177.990,18	140.936,68	90.304,94	74.745,54	39.072,31	1.786.967,17	
Ceará	618,01	441,44	264,86	88,29	-	32,00	82,08	111,98	101,16	67,66	36,13	331,62	2.175,24	
Distrito Federal	-	-	-	-	-	-	-	-	-	-	-	-	-	
Espírito Santo	-	-	-	-	-	-	-	-	-	-	-	-	-	
Goiás	-	-	-	62.895,07	35.751,77	51.670,50	44.597,38	39.581,71	29.770,64	19.422,48	16.166,66	13.013,94	312.870,15	
Maranhão	-	-	-	-	5.722,08	15.720,00	29.868,00	24.449,84	20.479,49	15.363,33	5.916,83	-	117.519,58	
Mato Grosso	76.435,48	55.091,27	-	1.290.208,21	269.849,70	289.643,55	355.075,40	260.927,84	193.677,49	161.276,03	93.167,62	94.951,99	3.140.304,58	
Mato Grosso do Sul	-	-	13.946,88	45.095,82	54.425,52	59.501,69	44.414,82	30.767,58	26.230,30	16.214,61	9.593,93	-	300.191,16	
Minas Gerais	-	-	6.407,56	13.092,14	21.055,43	28.980,50	23.780,46	17.596,45	10.691,13	6.688,97	-	-	128.292,63	
Pará	-	323,00	646,00	969,00	581,40	387,60	323,00	-	-	-	-	-	3.230,00	
Paraíba	2.369,05	1.692,18	1.023,84	341,28	-	-	-	-	-	-	-	1.820,16	7.246,51	
Paraná	-	-	556,80	787,31	949,31	522,67	362,51	300,29	-	-	-	-	3.478,88	
Pernambuco	-	-	-	-	-	-	-	-	-	-	-	-	-	
Piauí	-	-	-	-	3.166,80	8.700,00	16.530,00	13.531,40	11.334,07	8.502,61	3.274,58	-	65.039,46	
Rio de Janeiro	-	-	-	-	-	-	-	-	-	-	-	-	-	
Rio Grande do Norte	141,68	102,08	60,72	20,06	-	32,00	82,08	111,98	101,16	67,66	36,13	125,65	881,21	
Rio Grande do Sul	-	-	-	-	-	-	-	-	-	-	-	-	-	
Rondônia	-	-	-	-	-	-	-	-	-	-	-	-	-	
Roraima	-	-	-	-	-	-	-	-	-	-	-	-	-	
Santa Catarina	-	-	-	-	-	-	-	-	-	-	-	-	-	
São Paulo	-	-	1.805,25	8.910,88	9.849,11	6.100,50	4.513,21	3.115,49	1.952,71	-	-	-	36.247,15	
Sergipe	-	-	-	-	-	-	-	-	-	-	-	-	-	
Tocantins	-	-	-	-	3.275,27	5.513,54	6.980,75	5.729,28	5.082,99	3.399,37	2.710,93	-	32.692,13	
<b>Todos</b>	<b>107.657,86</b>	<b>83.517,45</b>	<b>47.127,40</b>	<b>2.079.743,44</b>	<b>543.430,79</b>	<b>650.091,21</b>	<b>748.078,92</b>	<b>574.214,03</b>	<b>440.357,82</b>	<b>321.307,66</b>	<b>205.648,35</b>	<b>149.984,20</b>	<b>5.951.159,14</b>	

Fonte: Conab - Suinif  
Nota: Grupo das fibras: algodão em pluma, juta/malva e sisal

## Quadro IV.19 - Receita mensal por produto e por estado - algodão - 2013

Estados	Receita mensal por produto - R\$ mil												Total	
	jan	fev	mar	abr	mai	jun	jul	ago	set	out	nov	dez		
Acre	-	-	-	-	-	-	-	-	-	-	-	-	-	-
Alagoas	-	-	-	-	-	-	-	-	-	-	-	-	-	-
Amapá	-	-	-	-	-	-	-	-	-	-	-	-	-	-
Amazonas	-	-	-	-	-	-	-	-	-	-	-	-	-	-
Bahia	-	-	-	638.982,40	124.750,08	171.360,00	211.629,60	166.576,20	131.318,88	80.515,40	64.498,00	-	-	1.589.630,56
Ceará	-	-	-	-	-	32,00	82,08	111,98	101,16	67,66	36,13	22,87	-	453,88
Distrito Federal	-	-	-	-	-	-	-	-	-	-	-	-	-	-
Espírito Santo	-	-	-	-	-	-	-	-	-	-	-	-	-	-
Goias	-	-	-	62.895,07	35.751,77	51.670,50	44.597,38	39.581,71	29.770,64	19.422,48	16.166,66	-	-	312.870,15
Maranhão	-	-	-	-	5.722,08	15.720,00	29.868,00	24.449,84	20.479,49	15.363,33	5.916,83	-	-	117.519,58
Mato Grosso	76.435,48	55.091,27	-	1.290.208,21	269.849,70	289.643,55	355.075,40	260.927,84	193.677,49	161.276,03	93.167,62	94.951,99	-	3.140.304,58
Mato Grosso do Sul	-	-	13.946,88	45.095,82	54.425,52	59.501,69	44.414,82	30.767,58	26.230,30	16.214,61	9.593,93	-	-	300.191,16
Minas Gerais	-	-	6.407,56	13.092,14	21.055,43	28.980,50	23.780,46	17.596,45	10.691,13	6.688,97	-	-	-	128.292,63
Pará	-	-	-	-	-	-	-	-	-	-	-	-	-	-
Paraíba	-	-	-	-	-	-	-	-	-	-	-	-	-	-
Paraná	-	-	556,80	787,31	949,31	522,67	362,51	300,29	-	-	-	-	-	3.478,88
Pernambuco	-	-	-	-	-	-	-	-	-	-	-	-	-	-
Piauí	-	-	-	-	3.166,80	8.700,00	16.530,00	13.531,40	11.334,07	8.502,61	3.274,58	-	-	65.039,46
Rio de Janeiro	-	-	-	-	-	-	-	-	-	-	-	-	-	-
Rio Grande do Norte	-	-	-	-	-	32,00	82,08	111,98	101,16	67,66	36,13	22,87	-	453,88
Rio Grande do Sul	-	-	-	-	-	-	-	-	-	-	-	-	-	-
Rondônia	-	-	-	-	-	-	-	-	-	-	-	-	-	-
Roraima	-	-	-	-	-	-	-	-	-	-	-	-	-	-
Santa Catarina	-	-	-	-	-	-	-	-	-	-	-	-	-	-
São Paulo	-	-	1.805,25	8.910,88	9.849,11	6.100,50	4.513,21	3.115,49	1.952,71	-	-	-	-	36.247,15
Sergipe	-	-	-	-	-	-	-	-	-	-	-	-	-	-
Tocantins	-	-	-	-	3.275,27	5.513,54	6.980,75	5.729,28	5.082,99	3.399,37	2.710,93	-	-	32.692,13
<b>Todos</b>	<b>76.435,48</b>	<b>55.091,27</b>	<b>22.716,49</b>	<b>2.059.971,83</b>	<b>528.795,07</b>	<b>637.776,95</b>	<b>737.916,29</b>	<b>562.800,05</b>	<b>430.740,02</b>	<b>311.518,11</b>	<b>195.400,82</b>	<b>108.011,67</b>	<b>5.727.174,03</b>	

Fonte: Conab - Suinif

**Quadro IV.20 - Receita mensal por produto e por estado - juta/malva - 2013**

Estados	Receita mensal por produto - R\$ mil												Total			
	jan	fev	mar	abr	mai	jun	jul	ago	set	out	nov	dez				
Acre	-	-	-	-	-	-	-	-	-	-	-	-	-	-	-	-
Alagoas	-	-	-	-	-	-	-	-	-	-	-	-	-	-	-	-
Amapá	-	-	-	-	-	-	-	-	-	-	-	-	-	-	-	-
Amazonas	1.415,70	2.123,55	3.680,82	2.831,40	1.981,98	1.321,32	-	-	-	-	-	-	668,53	-	-	14.023,30
Bahia	-	-	-	-	-	-	-	-	-	-	-	-	-	-	-	-
Ceará	-	-	-	-	-	-	-	-	-	-	-	-	-	-	-	-
Distrito Federal	-	-	-	-	-	-	-	-	-	-	-	-	-	-	-	-
Espírito Santo	-	-	-	-	-	-	-	-	-	-	-	-	-	-	-	-
Goiás	-	-	-	-	-	-	-	-	-	-	-	-	-	-	-	-
Maranhão	-	-	-	-	-	-	-	-	-	-	-	-	-	-	-	-
Mato Grosso	-	-	-	-	-	-	-	-	-	-	-	-	-	-	-	-
Mato Grosso do Sul	-	-	-	-	-	-	-	-	-	-	-	-	-	-	-	-
Minas Gerais	-	-	-	-	-	-	-	-	-	-	-	-	-	-	-	-
Pará	-	323,00	646,00	969,00	581,40	387,60	323,00	-	-	-	-	-	-	-	-	3.230,00
Paraíba	-	-	-	-	-	-	-	-	-	-	-	-	-	-	-	-
Paraná	-	-	-	-	-	-	-	-	-	-	-	-	-	-	-	-
Pernambuco	-	-	-	-	-	-	-	-	-	-	-	-	-	-	-	-
Piauí	-	-	-	-	-	-	-	-	-	-	-	-	-	-	-	-
Rio de Janeiro	-	-	-	-	-	-	-	-	-	-	-	-	-	-	-	-
Rio Grande do Norte	-	-	-	-	-	-	-	-	-	-	-	-	-	-	-	-
Rio Grande do Sul	-	-	-	-	-	-	-	-	-	-	-	-	-	-	-	-
Rondônia	-	-	-	-	-	-	-	-	-	-	-	-	-	-	-	-
Roraima	-	-	-	-	-	-	-	-	-	-	-	-	-	-	-	-
Santa Catarina	-	-	-	-	-	-	-	-	-	-	-	-	-	-	-	-
São Paulo	-	-	-	-	-	-	-	-	-	-	-	-	-	-	-	-
Sergipe	-	-	-	-	-	-	-	-	-	-	-	-	-	-	-	-
Tocantins	-	-	-	-	-	-	-	-	-	-	-	-	-	-	-	-
<b>Todos</b>	<b>1.415,70</b>	<b>2.446,55</b>	<b>4.326,82</b>	<b>3.800,40</b>	<b>2.563,38</b>	<b>1.708,92</b>	<b>323,00</b>	<b>-</b>	<b>-</b>	<b>-</b>	<b>-</b>	<b>-</b>	<b>668,53</b>	<b>-</b>	<b>-</b>	<b>17.253,30</b>

Fonte: Conab - Suiinf



## Quadro IV.21 - Receita mensal por produto e por estado - sisal - 2013

Estados	Receita mensal por produto - R\$ mil												Total	
	jan	fev	mar	abr	mai	jun	jul	ago	set	out	nov	dez		
Acre	-	-	-	-	-	-	-	-	-	-	-	-	-	-
Alagoas	-	-	-	-	-	-	-	-	-	-	-	-	-	-
Amapá	-	-	-	-	-	-	-	-	-	-	-	-	-	-
Amazonas	-	-	-	-	-	-	-	-	-	-	-	-	-	-
Bahia	26.677,94	23.743,94	18.734,67	15.521,58	12.072,34	10.605,34	9.839,64	11.413,98	9.617,80	9.789,54	10.247,54	39.072,31	197.336,61	
Ceará	618,01	441,44	264,86	88,29	-	-	-	-	-	-	-	308,75	1.721,35	
Distrito Federal	-	-	-	-	-	-	-	-	-	-	-	-	-	
Espírito Santo	-	-	-	-	-	-	-	-	-	-	-	-	-	
Goiás	-	-	-	-	-	-	-	-	-	-	-	-	-	
Maranhão	-	-	-	-	-	-	-	-	-	-	-	-	-	
Mato Grosso	-	-	-	-	-	-	-	-	-	-	-	-	-	
Mato Grosso do Sul	-	-	-	-	-	-	-	-	-	-	-	-	-	
Minas Gerais	-	-	-	-	-	-	-	-	-	-	-	-	-	
Pará	-	-	-	-	-	-	-	-	-	-	-	-	-	
Paraíba	2.369,05	1.692,18	1.023,84	341,28	-	-	-	-	-	-	-	1.820,16	7.246,51	
Paraná	-	-	-	-	-	-	-	-	-	-	-	-	-	
Pernambuco	-	-	-	-	-	-	-	-	-	-	-	-	-	
Piauí	-	-	-	-	-	-	-	-	-	-	-	-	-	
Rio de Janeiro	-	-	-	-	-	-	-	-	-	-	-	-	-	
Rio Grande do Norte	141,68	102,08	60,72	20,06	-	-	-	-	-	-	-	102,78	427,33	
Rio Grande do Sul	-	-	-	-	-	-	-	-	-	-	-	-	-	
Rondônia	-	-	-	-	-	-	-	-	-	-	-	-	-	
Roraima	-	-	-	-	-	-	-	-	-	-	-	-	-	
Santa Catarina	-	-	-	-	-	-	-	-	-	-	-	-	-	
São Paulo	-	-	-	-	-	-	-	-	-	-	-	-	-	
Sergipe	-	-	-	-	-	-	-	-	-	-	-	-	-	
Tocantins	-	-	-	-	-	-	-	-	-	-	-	-	-	
<b>Todos</b>	<b>29.806,69</b>	<b>25.979,64</b>	<b>20.084,09</b>	<b>15.971,21</b>	<b>12.072,34</b>	<b>10.605,34</b>	<b>9.839,64</b>	<b>11.413,98</b>	<b>9.617,80</b>	<b>9.789,54</b>	<b>10.247,54</b>	<b>41.304,00</b>	<b>206.731,81</b>	

Fonte: Conab - Suiuf

## Quadro IV.22 - Receita mensal por grupo de produtos e por estado - frutas - 2013

Estados	Receita mensal por produto - R\$ mil												
	jan	fev	mar	abr	mai	jun	jul	ago	set	out	nov	dez	Total
Acre	9.747,51	8.903,97	7.959,50	7.967,83	7.841,21	8.794,62	9.484,29	9.628,27	10.537,17	9.725,77	9.585,34	9.087,68	109.263,14
Alagoas	5.548,39	6.258,49	5.888,40	6.548,99	7.248,50	7.845,74	9.345,74	10.851,18	11.913,46	10.987,10	9.333,95	6.610,77	98.380,70
Amapá	2.480,56	4.729,76	6.619,02	7.798,60	6.020,63	2.884,69	2.513,62	2.537,53	2.397,21	2.116,29	2.066,12	1.804,47	43.968,50
Amazonas	8.777,95	8.916,12	9.493,81	10.434,06	10.495,89	11.370,08	13.340,86	13.550,23	13.031,20	11.562,34	11.258,55	9.885,61	132.116,69
Bahia	27.368,63	30.411,42	46.352,52	101.331,89	205.055,65	303.793,72	252.184,64	243.458,15	249.629,86	153.854,48	104.131,42	53.573,48	1.771.145,85
Ceará	2.433,80	824,40	3.458,36	7.035,61	9.150,54	39.775,63	63.653,81	82.759,58	89.937,02	81.014,05	73.356,45	45.542,22	498.941,48
Distrito Federal	234,40	244,70	307,10	375,41	489,59	734,36	709,94	820,45	880,37	696,86	531,35	397,58	6.422,10
Espírito Santo	21.552,54	20.014,86	15.121,28	16.577,09	14.784,13	14.789,49	22.989,47	27.576,42	32.774,43	38.145,02	39.382,42	41.406,03	305.113,18
Goiás	29.019,70	20.000,68	20.249,03	22.493,72	22.287,40	27.673,80	31.161,78	42.100,11	34.292,72	33.359,06	32.462,19	35.776,19	350.876,37
Maranhão	8.756,87	16.340,00	23.522,59	27.299,96	18.923,96	9.141,61	6.071,33	6.422,06	7.029,99	6.376,48	5.785,34	5.221,97	140.892,16
Mato Grosso	20.451,53	10.283,15	9.484,63	8.139,10	10.585,44	14.720,39	16.739,65	21.827,46	18.039,12	15.814,80	17.685,84	28.005,06	191.776,16
Mato Grosso do Sul	3.704,32	3.586,47	2.854,82	2.121,06	1.137,50	1.195,79	1.358,77	1.380,37	1.622,14	3.083,86	3.843,61	4.442,86	30.331,58
Minas Gerais	65.771,10	37.100,11	54.084,39	66.405,23	82.053,60	121.825,54	135.142,98	181.998,97	147.621,16	113.829,16	108.746,33	99.728,52	1.214.307,09
Pará	85.175,72	143.278,52	211.463,82	298.159,88	168.097,95	90.727,31	69.987,08	73.030,02	75.617,86	68.461,21	67.196,92	60.746,95	1.411.943,25
Paraíba	42.327,21	103.682,20	172.251,99	225.760,82	158.385,49	49.044,45	16.547,57	16.397,39	19.359,27	17.455,68	19.316,49	18.042,96	858.571,52
Paraná	52.500,18	10.849,05	22.159,96	23.864,97	32.888,71	33.340,21	31.483,68	30.353,90	51.743,81	34.751,75	87.994,79	130.135,98	542.067,00
Pernambuco	46.975,61	57.091,45	86.233,96	111.718,82	131.331,04	82.604,18	84.363,13	128.565,18	124.294,25	146.249,26	111.892,14	37.431,54	1.148.750,57
Piauí	1.901,95	2.109,65	2.285,74	2.464,26	2.370,14	2.450,38	2.921,94	3.105,87	3.357,41	3.274,45	2.575,55	2.115,29	30.932,62
Rio de Janeiro	21.616,90	17.165,08	10.663,25	12.313,90	12.256,12	12.906,47	24.192,39	29.416,16	31.272,34	45.392,62	46.868,59	59.313,07	323.376,88
Rio Grande do Norte	21.662,15	13.440,79	14.040,44	16.526,38	19.340,43	27.569,07	45.620,46	54.166,44	52.571,68	48.320,81	41.045,23	31.904,40	386.208,29
Rio Grande do Sul	230.919,08	338.403,07	618.126,75	226.305,46	208.027,16	170.321,22	149.141,45	128.256,57	106.505,43	63.653,60	35.068,67	18.418,85	2.293.147,30
Rondônia	8.920,17	8.148,23	7.286,80	7.296,47	7.182,81	8.059,11	8.692,43	8.825,71	9.660,60	8.916,78	8.779,16	8.320,05	100.088,33
Roraima	5.135,92	5.361,16	5.414,04	5.962,95	5.440,17	5.135,51	5.712,51	6.127,00	6.792,01	6.254,35	6.161,06	5.693,13	69.189,80
Santa Catarina	87.045,12	140.378,57	247.782,76	206.242,17	199.030,40	162.902,99	144.267,94	124.777,38	143.451,59	96.516,86	50.123,21	42.278,24	1.644.797,25
São Paulo	187.317,90	182.174,63	251.398,80	299.276,32	285.055,52	370.614,78	480.685,63	518.034,18	343.174,24	357.181,82	318.615,85	189.166,81	3.782.696,48
Sergipe	6.692,36	7.025,13	16.260,01	19.785,52	23.944,33	30.521,18	41.325,63	47.324,60	33.316,67	26.455,10	21.526,57	9.023,66	283.200,76
Tocantins	6.792,90	16.514,83	26.485,39	30.439,45	21.202,83	6.927,97	2.530,56	2.757,48	3.097,86	2.841,22	2.715,94	2.493,28	124.799,70
<b>Todos</b>	<b>1.010.830,46</b>	<b>1.213.236,49</b>	<b>1.897.249,14</b>	<b>1.770.645,94</b>	<b>1.670.627,12</b>	<b>1.617.670,29</b>	<b>1.672.169,29</b>	<b>1.816.048,66</b>	<b>1.623.920,89</b>	<b>1.406.290,78</b>	<b>1.238.049,07</b>	<b>956.566,65</b>	<b>17.893.304,77</b>

Fonte: Conab - Suinif  
Nota: Grupo das frutas: abacaxi, banana, laranja, maçã, manga e uva.

## Quadro IV.23 - Receita mensal por produto e por estado - abacaxi - 2013

Estados	Receita mensal por produto - R\$ mil												Total	
	jan	fev	mar	abr	mai	jun	jul	ago	set	out	nov	dez		
Acre	-	-	-	-	-	-	-	-	-	-	-	-	-	-
Alagoas	746,57	243,03	291,63	514,00	353,85	275,43	116,65	972,10	1.567,52	2.064,72	2.090,00	1.166,53	10.402,03	
Amapá	875,44	3.099,38	4.866,56	5.872,50	4.067,25	750,38	-	-	-	-	-	-	19.531,50	
Amazonas	-	-	-	-	-	-	-	-	-	-	-	-	-	
Bahia	-	-	-	-	-	-	17.298,77	36.327,41	72.654,81	49.820,44	23.589,23	-	199.690,65	
Ceará	2.375,37	738,08	895,19	1.347,53	983,13	727,54	253,06	2.741,46	4.555,04	5.283,84	5.567,27	3.568,11	29.035,61	
Distrito Federal	-	-	-	-	-	-	-	-	-	-	-	-	-	
Espírito Santo	5.991,20	4.205,95	-	-	-	-	5.635,66	9.380,17	11.195,68	17.156,63	19.471,41	23.140,26	96.176,96	
Goiás	14.276,77	4.609,72	5.157,90	3.675,32	4.728,08	7.716,09	8.782,89	15.721,38	8.388,86	6.401,28	8.434,57	15.425,49	103.318,35	
Maranhão	3.536,68	10.549,74	17.771,29	21.400,91	13.383,10	3.466,34	-	-	-	-	-	-	70.108,07	
Mato Grosso	15.506,51	4.809,24	4.809,24	3.137,54	5.146,88	8.794,98	10.293,75	15.440,63	9.354,96	7.213,86	9.618,48	20.813,96	114.940,01	
Mato Grosso do Sul	2.789,53	2.573,83	1.816,82	1.053,59	-	-	-	-	-	1.514,02	2.271,03	3.145,22	15.164,05	
Minas Gerais	50.308,65	14.373,90	14.373,90	10.780,43	19.404,77	30.184,90	34.497,36	56.597,23	27.310,41	21.560,85	33.059,97	53.902,13	366.354,49	
Pará	31.141,40	88.393,67	155.707,01	237.153,76	109.234,46	29.943,66	-	-	-	-	-	-	651.573,96	
Paraíba	29.876,66	90.491,82	159.757,16	212.903,15	144.361,32	34.829,51	-	-	-	-	-	-	672.219,61	
Paraná	-	-	-	-	-	-	-	-	-	-	-	-	-	
Pernambuco	2.931,34	-	-	-	-	-	-	3.228,34	5.919,05	7.696,65	6.470,77	4.219,13	30.465,28	
Piauí	-	-	-	-	-	-	-	-	-	-	-	-	-	
Rio de Janeiro	11.788,18	6.466,14	-	-	-	-	9.825,93	14.137,90	15.174,25	26.951,32	30.742,09	46.645,26	161.731,07	
Rio Grande do Norte	8.975,23	-	-	-	-	10.725,12	24.385,54	31.283,48	30.707,71	28.957,82	21.337,34	12.192,77	168.565,02	
Rio Grande do Sul	1.961,20	1.681,64	1.232,20	831,50	-	-	-	-	-	1.039,38	1.559,07	1.870,88	10.175,87	
Rondônia	-	-	-	-	-	-	-	-	-	-	-	-	-	
Roraima	71,74	217,27	375,79	467,34	322,49	79,26	-	-	-	-	-	-	1.533,90	
Santa Catarina	-	-	-	-	-	-	-	-	-	-	-	-	-	
São Paulo	33.095,75	30.726,03	21.608,64	16.065,90	-	-	-	-	-	19.171,97	28.466,77	34.039,63	183.174,69	
Sergipe	1.465,34	477,00	572,40	1.008,86	694,52	540,60	228,96	1.908,01	3.076,66	4.052,56	4.102,16	2.289,61	20.416,70	
Tocantins	4.610,16	14.297,74	24.296,81	28.034,78	18.939,05	4.672,46	-	-	-	-	-	-	94.850,99	
<b>Todos</b>	<b>222.323,74</b>	<b>277.954,19</b>	<b>413.532,55</b>	<b>544.247,10</b>	<b>321.618,88</b>	<b>132.706,27</b>	<b>111.318,56</b>	<b>187.738,10</b>	<b>189.904,96</b>	<b>198.885,35</b>	<b>196.780,14</b>	<b>222.418,98</b>	<b>3.019.428,81</b>	

Fonte: Conab - Suinf

## Quadro IV.24 - Receita mensal por produto e por estado - banana - 2013

Estados	Receita mensal por produto - R\$ mil												
	jan	fev	mar	abr	mai	jun	jul	ago	set	out	nov	dez	Total
Acre	9.747,51	8.903,97	7.959,50	7.967,83	7.841,21	8.794,62	9.484,29	9.628,27	10.537,17	9.725,77	9.585,34	9.087,68	109.263,14
Alagoas	4.801,82	6.015,46	4.786,69	4.852,87	5.478,07	5.796,74	6.534,48	7.164,37	7.792,28	6.343,47	5.877,65	4.967,24	70.411,12
Amapá	1.605,12	1.630,39	1.589,02	1.732,53	1.605,29	1.575,67	1.774,99	1.911,81	2.140,39	1.975,57	1.947,04	1.804,47	21.292,30
Amazonas	8.777,95	8.916,12	8.689,91	9.474,71	8.778,88	8.616,88	9.706,93	10.455,16	11.705,15	10.803,81	10.647,82	9.868,15	116.441,45
Bahia	22.721,52	23.546,38	27.665,60	73.734,12	136.791,66	193.620,27	165.603,97	103.135,37	77.176,46	48.707,05	46.870,10	43.001,37	962.573,87
Ceará	-	-	-	-	-	33.543,07	54.687,52	68.471,82	78.986,05	71.034,51	66.324,17	39.846,29	412.893,42
Distrito Federal	234,40	244,70	234,06	258,39	269,37	249,44	292,40	332,45	363,84	335,82	330,97	329,48	3.475,31
Espirito Santo	13.235,56	13.323,86	13.086,91	14.719,79	14.341,02	14.289,21	16.667,71	17.399,61	21.138,50	19.994,50	18.275,54	16.422,70	192.894,90
Goiás	14.742,92	15.390,96	13.758,39	17.215,99	14.570,48	14.779,67	15.203,06	16.802,98	18.116,73	20.619,21	20.197,57	20.323,73	201.721,69
Maranhão	5.220,20	5.790,26	5.480,54	5.486,28	4.919,18	4.830,65	5.209,47	5.288,55	5.787,79	5.342,11	5.264,97	4.991,62	63.611,63
Mato Grosso	4.945,02	5.473,91	4.535,23	4.818,75	5.094,90	5.088,84	5.658,07	5.614,40	7.467,80	7.590,76	7.610,14	7.011,22	70.909,04
Mato Grosso do Sul	914,79	1.012,63	838,98	891,43	942,52	941,40	1.046,70	1.038,62	1.381,49	1.404,23	1.407,82	1.297,02	13.117,64
Minas Gerais	15.462,45	22.726,21	24.241,33	37.886,87	30.779,88	33.428,12	44.587,80	56.009,49	63.985,71	54.372,09	47.886,00	41.563,75	472.929,71
Pará	54.034,32	54.884,85	53.492,35	58.323,36	54.040,03	53.042,82	59.752,86	64.358,70	72.053,26	66.504,90	65.544,64	60.745,23	716.777,32
Paraíba	12.450,55	13.190,38	12.049,44	12.062,05	13.057,41	12.801,62	14.541,82	14.015,09	16.871,91	15.761,48	18.603,47	17.637,61	173.042,84
Paraná	867,03	531,38	875,12	2.119,22	3.831,06	6.917,77	11.961,01	11.011,45	38.373,93	24.735,94	12.462,71	13.171,01	126.857,64
Pernambuco	23.916,30	27.356,94	30.583,50	32.785,51	31.883,30	32.724,35	31.271,63	29.757,75	27.219,32	24.344,47	23.274,04	23.442,25	338.559,35
Piauí	1.901,95	2.109,65	1.996,81	1.998,90	1.792,27	1.760,02	1.898,04	1.926,86	2.108,75	1.946,37	1.918,26	1.818,67	23.176,54
Rio de Janeiro	9.040,46	10.033,92	9.413,63	11.112,60	10.936,01	11.007,68	11.870,91	12.533,16	14.665,86	17.334,56	14.972,72	12.193,46	145.114,95
Rio Grande do Norte	12.686,91	13.440,79	12.278,19	12.291,04	13.305,30	13.044,65	14.817,88	14.281,16	17.192,22	16.060,70	18.956,64	17.972,45	176.327,94
Rio Grande do Sul	1.010,52	583,60	861,69	1.219,96	2.562,97	4.685,07	7.848,24	7.857,21	17.780,82	11.707,79	6.900,25	9.188,04	72.206,17
Rondônia	8.920,17	8.148,23	7.283,93	7.291,55	7.175,68	8.048,17	8.679,30	8.811,06	9.642,81	8.900,28	8.771,77	8.316,35	99.989,30
Roraima	5.064,18	5.143,89	5.013,38	5.466,15	5.064,71	4.971,25	5.600,13	6.031,79	6.752,94	6.232,94	6.142,94	5.693,13	67.177,42
Santa Catarina	7.384,97	4.517,59	5.448,94	6.562,63	15.047,67	26.024,52	39.492,20	39.688,51	75.851,12	57.534,82	31.392,32	36.149,79	345.095,08
São Paulo	70.059,50	86.250,02	75.026,52	64.303,68	44.443,08	33.306,12	37.033,28	55.502,26	87.336,06	150.390,56	124.738,72	128.089,14	956.478,93
Sergipe	5.227,02	6.548,13	5.210,54	5.282,59	5.963,15	6.310,04	7.113,11	7.798,77	8.482,28	6.905,18	6.398,11	5.407,08	76.645,99
Tocantins	2.182,74	2.217,10	2.160,85	2.356,00	2.182,97	2.142,69	2.413,74	2.599,80	2.910,62	2.686,50	2.647,71	2.453,83	28.954,54
<b>Todos</b>	<b>317.155,88</b>	<b>347.931,30</b>	<b>334.561,04</b>	<b>402.214,80</b>	<b>442.698,05</b>	<b>542.341,33</b>	<b>590.751,55</b>	<b>579.426,47</b>	<b>703.821,25</b>	<b>669.295,36</b>	<b>584.949,43</b>	<b>542.792,77</b>	<b>6.057.939,23</b>

Fonte: Conab - Suinf

## Quadro IV.25 - Receita mensal por produto e por estado - laranja - 2013

Estados	Receita mensal por produto - R\$ mil												
	jan	fev	mar	abr	mai	jun	jul	ago	set	out	nov	dez	Total
Acre	-	-	-	-	-	-	-	-	-	-	-	-	-
Alagoas	-	-	451,13	557,59	730,82	934,73	1.335,33	1.230,67	595,49	433,98	401,95	-	6.671,69
Amapá	-	-	163,43	193,57	348,09	558,64	738,63	625,71	256,82	140,72	119,07	-	3.144,70
Amazonas	-	-	790,32	936,07	1.683,28	2.701,46	3.571,84	3.025,80	1.241,93	680,50	575,80	-	15.206,99
Bahia	-	-	4.775,24	6.804,71	11.639,64	17.966,83	26.860,71	27.576,99	11.162,12	7.177,78	6.565,95	-	120.529,96
Ceará	-	-	274,47	346,44	593,67	774,20	813,24	885,62	492,01	377,95	319,81	-	4.877,41
Distrito Federal	-	-	52,49	66,13	113,72	159,21	227,45	250,19	130,87	85,29	72,17	-	1.157,54
Espírito Santo	-	-	264,44	323,04	443,11	500,28	686,10	796,64	440,25	294,21	280,40	-	4.028,47
Goias	-	-	1.326,63	1.591,96	2.965,41	4.370,08	5.618,68	6.609,75	3.304,88	2.028,97	1.759,74	-	29.576,10
Maranhão	-	-	108,81	128,61	149,88	185,92	179,85	212,86	149,06	131,04	121,99	-	1.368,02
Mato Grosso	-	-	68,81	64,94	105,56	144,04	197,41	194,02	107,30	64,27	58,79	-	1.000,15
Mato Grosso do Sul	-	-	198,76	175,63	194,17	252,01	310,02	339,75	236,83	162,35	163,39	-	2.032,92
Minas Gerais	-	-	14.248,58	15.162,64	20.163,08	26.722,81	37.637,75	43.175,88	23.066,57	15.028,22	14.194,81	-	209.400,33
Pará	-	-	2.263,12	2.680,47	4.820,15	7.735,75	10.228,12	8.664,51	3.556,33	1.948,63	1.648,84	-	43.545,93
Paraíba	-	-	67,52	84,27	136,85	184,02	241,28	249,56	122,80	95,97	99,03	-	1.281,31
Paraná	-	-	9.239,09	10.775,52	10.426,68	12.892,69	15.657,03	19.342,45	13.369,88	9.573,01	9.283,06	-	110.559,41
Pernambuco	-	-	51,11	63,17	82,79	105,89	151,27	139,41	67,46	49,16	45,53	-	755,79
Piauí	-	-	58,23	69,88	116,46	163,04	232,92	256,21	128,11	75,70	64,05	-	1.164,60
Rio de Janeiro	-	-	732,39	792,07	1.320,11	1.898,79	2.495,55	2.745,11	1.432,23	846,32	696,22	-	12.958,78
Rio Grande do Norte	-	-	-	-	-	-	-	-	-	-	-	-	-
Rio Grande do Sul	-	-	5.856,50	6.535,85	9.370,39	13.118,55	18.740,78	20.614,86	10.565,12	6.471,43	5.475,82	-	96.749,30
Rondônia	-	-	-	-	-	-	-	-	-	-	-	-	-
Roraima	-	-	24,87	29,45	52,96	85,00	112,39	95,21	39,08	21,41	18,12	-	478,48
Santa Catarina	-	-	742,45	913,78	1.332,60	1.679,07	2.360,60	2.512,90	1.340,21	866,19	753,87	-	12.501,66
São Paulo	-	-	87.274,79	163.754,73	196.034,05	314.924,05	432.978,31	452.891,99	241.378,28	157.091,00	141.091,40	-	2.187.418,61
Sergipe	-	-	9.396,60	11.614,20	15.222,49	21.311,49	30.444,98	33.489,48	16.744,74	9.894,62	8.372,37	-	156.490,98
Tocantins	-	-	-	-	-	-	-	-	-	-	-	-	-
<b>Todos</b>	-	-	<b>138.429,76</b>	<b>223.664,71</b>	<b>278.045,96</b>	<b>429.368,57</b>	<b>591.815,24</b>	<b>625.925,58</b>	<b>329.978,35</b>	<b>213.538,72</b>	<b>192.182,20</b>	-	<b>3.022.899,10</b>

Fonte: Conab - Suinf

**Quadro IV.26 - Receita mensal por produto e por estado - maçã - 2013**

Estados	Receita mensal por produto - R\$ mil												Total		
	jan	fev	mar	abr	mai	jun	jul	ago	set	out	nov	dez			
Acre	-	-	-	-	-	-	-	-	-	-	-	-	-	-	-
Alagoas	-	-	-	-	-	-	-	-	-	-	-	-	-	-	-
Amapá	-	-	-	-	-	-	-	-	-	-	-	-	-	-	-
Amazonas	-	-	-	-	-	-	-	-	-	-	-	-	-	-	-
Bahia	-	-	-	-	-	-	-	-	-	-	-	-	-	-	-
Ceará	-	-	-	-	-	-	-	-	-	-	-	-	-	-	-
Distrito Federal	-	-	-	-	-	-	-	-	-	-	-	-	-	-	-
Espírito Santo	-	-	-	-	-	-	-	-	-	-	-	-	-	-	-
Goiás	-	-	-	-	-	-	-	-	-	-	-	-	-	-	-
Maranhão	-	-	-	-	-	-	-	-	-	-	-	-	-	-	-
Mato Grosso	-	-	-	-	-	-	-	-	-	-	-	-	-	-	-
Mato Grosso do Sul	-	-	-	-	-	-	-	-	-	-	-	-	-	-	-
Minas Gerais	-	-	-	-	-	-	-	-	-	-	-	-	-	-	-
Pará	-	-	-	-	-	-	-	-	-	-	-	-	-	-	-
Paraíba	-	-	-	-	-	-	-	-	-	-	-	-	-	-	-
Paraná	25.783,90	8.596,69	7.818,84	-	-	-	-	-	-	-	19.906,93	40.534,87	-	102.641,23	-
Pernambuco	-	-	-	-	-	-	-	-	-	-	-	-	-	-	-
Piauí	-	-	-	-	-	-	-	-	-	-	-	-	-	-	-
Rio de Janeiro	-	-	-	-	-	-	-	-	-	-	-	-	-	-	-
Rio Grande do Norte	-	-	-	-	-	-	-	-	-	-	-	-	-	-	-
Rio Grande do Sul	71.468,48	127.619,95	223.566,31	217.556,92	196.093,80	152.517,60	122.552,42	99.784,50	78.159,49	44.354,02	20.975,59	7.158,40	1.361.807,48	-	-
Rondônia	-	-	-	-	-	-	-	-	-	-	-	-	-	-	-
Roraima	-	-	-	-	-	-	-	-	-	-	-	-	-	-	-
Santa Catarina	64.192,62	115.237,62	203.321,22	198.765,76	182.650,13	135.199,40	102.415,15	82.575,97	66.260,26	38.115,86	17.977,03	6.128,44	1.212.839,46	-	-
São Paulo	351,41	617,78	1.162,52	1.275,59	981,00	967,87	534,32	-	-	-	-	-	5.890,48	-	-
Sergipe	-	-	-	-	-	-	-	-	-	-	-	-	-	-	-
Tocantins	-	-	-	-	-	-	-	-	-	-	-	-	-	-	-
<b>Todos</b>	<b>161.796,42</b>	<b>252.072,04</b>	<b>435.868,89</b>	<b>417.598,27</b>	<b>379.724,93</b>	<b>288.684,87</b>	<b>225.501,88</b>	<b>182.360,47</b>	<b>144.419,75</b>	<b>82.469,88</b>	<b>58.859,54</b>	<b>53.821,71</b>	<b>2.683.178,65</b>	-	-

Fonte: Conab - Suinif

## Quadro IV.27 - Receita mensal por produto e por estado - manga - 2013

Estados	Receita mensal por produto - R\$ mil												Total		
	jan	fev	mar	abr	mai	jun	jul	ago	set	out	nov	dez			
Acre	-	-	-	-	-	-	-	-	-	-	-	-	-	-	-
Alagoas	-	-	358,95	624,53	685,76	838,83	1.359,28	1.484,03	1.958,17	2.144,92	964,35	477,01	10.895,86		
Amapá	-	-	-	-	-	-	-	-	-	-	-	-	-		
Amazonas	-	-	13,58	23,28	33,73	51,74	62,09	69,27	84,12	78,04	34,93	17,46	468,25		
Bahia	-	-	3.360,64	8.076,88	41.510,70	85.642,59	38.521,33	65.539,93	73.665,41	26.075,46	9.125,02	10.572,12	362.090,08		
Ceará	-	-	2.156,03	5.181,75	7.383,71	4.648,28	7.850,96	10.523,91	5.715,68	4.040,20	919,12	2.127,82	50.547,46		
Distrito Federal	-	-	20,56	50,89	106,50	325,70	190,09	237,80	385,66	275,75	128,21	68,10	1.789,25		
Espirito Santo	2.325,78	2.485,05	1.769,93	1.534,26	-	-	-	-	-	699,68	1.355,08	1.843,07	12.012,85		
Goiás	-	-	6,10	10,45	23,43	69,27	79,79	70,80	139,47	140,90	61,54	26,97	628,72		
Maranhão	-	-	161,94	284,17	471,79	658,69	682,01	920,64	1.093,14	903,33	398,38	230,34	5.804,44		
Mato Grosso	-	-	71,35	117,88	238,11	692,52	595,41	578,42	1.109,06	945,91	398,43	179,88	4.926,97		
Mato Grosso do Sul	-	-	0,25	0,41	0,82	2,38	2,05	1,99	3,82	3,26	1,37	0,62	16,97		
Minas Gerais	-	-	1.220,58	2.575,29	11.705,87	29.436,35	14.313,35	18.168,48	21.186,64	11.280,07	8.021,69	4.262,64	122.170,96		
Pará	-	-	1,34	2,29	3,32	5,09	6,11	6,81	8,27	7,67	3,43	1,72	46,04		
Paraíba	-	-	377,86	711,35	829,91	1.229,30	1.764,47	2.132,73	2.364,55	1.598,23	613,99	405,35	12.027,76		
Paraná	1.694,91	1.720,98	1.381,04	981,21	-	-	-	-	-	442,80	966,24	1.186,44	8.373,62		
Pernambuco	-	-	9.899,70	23.792,68	33.903,29	21.343,18	36.048,74	48.321,92	26.244,32	18.551,10	4.220,25	9.770,16	232.095,33		
Piauí	-	-	230,70	395,49	461,40	527,32	790,98	922,81	1.120,55	1.252,38	593,23	296,62	6.591,48		
Rio de Janeiro	788,26	665,02	517,24	409,24	-	-	-	-	-	260,43	457,56	474,35	3.572,09		
Rio Grande do Norte	-	-	1.762,25	4.235,34	6.035,13	3.799,30	6.417,04	8.601,79	4.671,76	3.302,28	751,25	1.739,19	41.315,33		
Rio Grande do Sul	302,29	282,44	193,77	161,22	-	-	-	-	-	80,98	157,94	201,53	1.380,17		
Rondônia	-	-	2,87	4,92	7,13	10,94	13,13	14,65	17,79	16,50	7,39	3,69	99,04		
Roraima	-	-	-	-	-	-	-	-	-	-	-	-	-		
Santa Catarina	-	-	-	-	-	-	-	-	-	-	-	-	-		
São Paulo	17.933,56	16.026,65	26.161,15	19.026,29	-	-	-	-	-	16.648,00	3.991,66	5.032,97	104.820,28		
Sergipe	-	-	1.080,46	1.879,87	2.064,17	2.359,05	3.538,58	4.128,34	5.012,98	5.602,74	2.653,93	1.326,97	29.647,09		
Tocantins	-	-	27,74	48,67	80,81	112,82	116,81	157,68	187,23	154,72	68,23	39,45	994,17		
<b>Todos</b>	<b>23.044,79</b>	<b>21.180,14</b>	<b>50.776,02</b>	<b>70.128,39</b>	<b>105.545,58</b>	<b>151.753,38</b>	<b>112.352,21</b>	<b>161.882,03</b>	<b>144.968,63</b>	<b>94.503,35</b>	<b>35.893,22</b>	<b>40.284,45</b>	<b>1.012.314,20</b>		

Fonte: Conab - Suirf

**Quadro IV.28 - Receita mensal por produto e por estado - uva - 2013**

Estados	Receita mensal por produto - R\$ mil												Total	
	jan	fev	mar	abr	mai	jun	jul	ago	set	out	nov	dez		
Acre	-	-	-	-	-	-	-	-	-	-	-	-	-	-
Alagoas	-	-	-	-	-	-	-	-	-	-	-	-	-	-
Amapá	-	-	-	-	-	-	-	-	-	-	-	-	-	-
Amazonas	-	-	-	-	-	-	-	-	-	-	-	-	-	-
Bahia	4.647,10	6.865,04	10.551,04	12.716,17	15.113,65	6.564,03	3.899,87	10.878,45	14.971,07	22.073,74	17.981,12	-	-	126.261,29
Ceará	58,43	86,32	132,67	159,89	190,04	82,54	49,04	136,78	188,24	277,55	226,09	-	-	1.587,59
Distrito Federal	-	-	-	-	-	-	-	-	-	-	-	-	-	-
Espírito Santo	-	-	-	-	-	-	-	-	-	-	-	-	-	-
Goiás	-	-	-	-	-	738,69	1.477,37	2.895,19	4.342,79	4.168,71	2.008,77	-	-	15.631,52
Maranhão	-	-	-	-	-	-	-	-	-	-	-	-	-	-
Mato Grosso	-	-	-	-	-	-	-	-	-	-	-	-	-	-
Mato Grosso do Sul	-	-	-	-	-	-	-	-	-	-	-	-	-	-
Minas Gerais	-	-	-	-	-	2.053,36	4.106,72	8.047,89	12.071,83	11.587,94	5.583,86	-	-	43.451,59
Pará	-	-	-	-	-	-	-	-	-	-	-	-	-	-
Paraíba	-	-	-	-	-	-	-	-	-	-	-	-	-	-
Paraná	24.154,34	-	2.845,87	9.989,01	18.630,98	13.529,75	3.865,64	-	-	-	45.375,85	75.243,67	-	193.635,11
Pernambuco	20.127,98	29.734,51	45.699,65	55.077,46	65.461,67	28.430,77	16.891,49	47.117,76	64.844,10	95.607,89	77.881,54	-	-	546.874,82
Piauí	-	-	-	-	-	-	-	-	-	-	-	-	-	-
Rio de Janeiro	-	-	-	-	-	-	-	-	-	-	-	-	-	-
Rio Grande do Norte	-	-	-	-	-	-	-	-	-	-	-	-	-	-
Rio Grande do Sul	156.176,58	208.235,44	386.416,29	-	-	-	-	-	-	-	-	-	-	750.828,31
Rondônia	-	-	-	-	-	-	-	-	-	-	-	-	-	-
Roraima	-	-	-	-	-	-	-	-	-	-	-	-	-	-
Santa Catarina	15.467,52	20.623,36	38.270,16	-	-	-	-	-	-	-	-	-	-	74.361,05
São Paulo	65.877,68	48.554,15	40.165,19	34.850,14	43.597,39	21.416,74	10.139,73	9.639,93	14.459,90	13.880,28	20.327,29	22.005,08	-	344.913,50
Sergipe	-	-	-	-	-	-	-	-	-	-	-	-	-	-
Tocantins	-	-	-	-	-	-	-	-	-	-	-	-	-	-
<b>Todos</b>	<b>286.509,63</b>	<b>314.098,82</b>	<b>524.080,87</b>	<b>112.792,67</b>	<b>142.993,72</b>	<b>72.815,87</b>	<b>40.429,85</b>	<b>78.716,01</b>	<b>110.877,94</b>	<b>147.596,12</b>	<b>169.384,53</b>	<b>97.248,75</b>	<b>-</b>	<b>2.097.544,78</b>

Fonte: Conab - Suiinf



## Quadro IV.29 - Receita mensal por grupo de produtos e por estado - hortícolas - 2013

Estados	Receita mensal por produto - R\$ mil												Total			
	jan	fev	mar	abr	mai	jun	jul	ago	set	out	nov	dez				
Acre	-	-	-	-	-	-	-	-	-	-	-	-	-	-	-	-
Alagoas	-	-	-	-	-	-	-	-	-	-	-	-	-	-	-	-
Amapá	-	-	-	-	-	-	-	-	-	-	-	-	-	-	-	-
Amazonas	-	-	-	-	-	-	-	-	-	-	-	-	-	-	-	-
Bahia	62.098,17	44.243,65	65.528,31	79.540,66	94.653,00	104.905,87	92.887,28	73.164,86	38.232,43	36.972,86	56.009,22	75.356,42	823.592,72			
Ceará	49.856,84	61.678,56	55.510,70	13.672,08	-	-	-	-	-	-	8.378,00	45.436,54	234.532,72			
Distrito Federal	464,41	258,43	10.745,20	11.746,78	15.435,10	15.692,09	13.838,02	21.486,50	13.973,06	10.044,12	7.695,41	1.844,00	123.223,13			
Espirito Santo	62.834,04	84.189,45	58.827,01	31.281,71	16.904,88	10.348,65	1.855,51	2.429,87	1.756,29	1.218,53	12.206,27	20.832,55	304.684,76			
Goiás	4.393,38	2.086,24	230.054,88	257.604,65	357.918,35	410.087,54	540.607,03	686.619,42	350.570,14	208.130,89	140.543,14	17.180,80	3.205.796,47			
Maranhão	1.594,68	1.972,80	1.775,52	437,30	-	-	-	-	-	-	267,97	1.453,30	7.501,57			
Mato Grosso	-	-	663,81	725,96	862,03	809,07	860,56	1.431,32	739,20	485,44	354,89	-	6.932,28			
Mato Grosso do Sul	-	-	265,55	290,41	344,85	323,66	344,26	572,59	295,71	194,20	141,97	-	2.773,21			
Minas Gerais	177.801,22	255.930,56	383.609,11	391.937,52	242.986,07	289.886,32	259.456,40	222.460,42	86.985,57	72.881,24	55.690,57	46.679,01	2.486.304,02			
Pará	-	-	-	-	-	-	-	-	-	-	-	-	-			
Paraíba	3.906,38	6.180,64	3.678,64	1.272,51	233,08	191,41	277,86	221,50	126,43	107,36	745,65	3.942,41	20.883,85			
Paraná	312.771,23	242.764,89	193.062,93	131.348,67	136.659,13	154.182,96	26.540,79	20.652,36	79.742,24	126.140,29	37.790,13	130.586,81	1.592.182,43			
Pernambuco	19.704,09	40.534,13	22.438,99	7.306,39	23.380,45	17.818,16	14.555,17	17.704,19	11.470,63	9.957,14	13.525,68	15.988,46	214.383,48			
Piauí	1.556,80	1.556,80	1.245,44	444,80	-	-	-	-	-	-	355,84	1.423,36	6.583,04			
Rio de Janeiro	20.426,00	23.830,33	17.021,67	20.426,00	13.249,53	24.896,56	17.399,75	17.565,46	8.343,15	11.567,93	10.559,44	7.909,70	193.195,50			
Rio Grande do Norte	731,47	731,47	555,32	147,79	-	-	-	-	-	-	176,15	776,26	3.118,46			
Rio Grande do Sul	299.080,24	263.611,42	124.178,15	72.170,13	34.882,84	36.388,47	28.477,41	9.613,44	-	4.073,24	8.146,49	102.436,73	983.058,56			
Rondônia	-	-	-	-	-	-	-	-	-	-	-	-	-			
Roraima	343,05	636,60	954,89	705,56	1.022,09	848,79	574,70	456,23	594,16	374,88	576,47	586,20	7.673,62			
Santa Catarina	312.622,58	304.139,66	256.389,66	140.194,83	38.323,71	5.738,70	5.738,70	-	-	12.593,10	26.228,38	91.396,66	1.193.365,97			
São Paulo	204.188,96	295.183,78	343.145,15	163.248,32	290.667,49	250.233,75	153.895,38	236.472,66	91.587,01	27.781,33	54.858,03	117.553,40	2.228.815,28			
Sergipe	1.645,86	1.952,19	1.246,08	393,55	-	-	-	-	-	-	320,87	1.283,46	6.842,02			
Tocantins	-	-	-	-	-	-	-	-	-	-	-	-	-			
<b>Todos</b>	<b>1.535.959,40</b>	<b>1.631.481,59</b>	<b>1.770.897,01</b>	<b>1.324.895,64</b>	<b>1.267.522,60</b>	<b>1.322.352,01</b>	<b>1.157.308,83</b>	<b>1.310.850,81</b>	<b>684.416,01</b>	<b>522.522,56</b>	<b>434.570,55</b>	<b>682.666,06</b>	<b>13.645.443,08</b>			

Fonte: Conab - Suinif  
Nota: Grupo das hortícolas: alho, batata, cebola e tomate

### Quadro IV.30 - Receita mensal por produto e por estado - alho - 2013

Estados	Receita mensal por produto - R\$ mil												Total	
	jan	fev	mar	abr	mai	jun	jul	ago	set	out	nov	dez		
Acre	-	-	-	-	-	-	-	-	-	-	-	-	-	-
Alagoas	-	-	-	-	-	-	-	-	-	-	-	-	-	-
Amapá	-	-	-	-	-	-	-	-	-	-	-	-	-	-
Amazonas	-	-	-	-	-	-	-	-	-	-	-	-	-	-
Bahia	1.034,47	430,86	-	-	-	1.067,42	8.147,91	10.893,84	9.396,06	7.646,16	7.241,76	4.752,95	50.611,41	
Ceará	-	-	-	-	-	-	-	-	-	-	-	-	-	
Distrito Federal	464,41	258,43	-	-	-	561,12	4.056,80	4.895,48	4.305,40	2.696,34	2.458,67	1.844,00	21.540,65	
Espírito Santo	91,11	41,65	-	-	-	89,58	666,18	833,08	728,47	523,53	517,82	336,65	3.828,06	
Goiás	4.393,38	2.086,24	-	-	-	5.370,23	35.343,36	42.019,33	39.270,40	27.612,00	24.850,80	17.180,80	198.126,53	
Maranhão	-	-	-	-	-	-	-	-	-	-	-	-	-	
Mato Grosso	-	-	-	-	-	-	-	-	-	-	-	-	-	
Mato Grosso do Sul	-	-	-	-	-	-	-	-	-	-	-	-	-	
Minas Gerais	3.185,02	1.722,05	-	-	-	3.444,09	25.830,68	34.015,26	27.745,09	18.655,49	17.220,46	11.470,07	143.288,21	
Pará	-	-	-	-	-	-	-	-	-	-	-	-	-	
Paraíba	-	-	-	-	-	-	-	-	-	-	-	-	-	
Paraná	1.753,81	3.274,77	2.751,26	1.938,96	1.257,43	706,83	761,83	-	-	-	-	822,52	13.267,41	
Pernambuco	-	-	-	-	-	-	-	-	-	-	-	-	-	
Piauí	-	-	-	-	-	-	-	-	-	-	-	-	-	
Rio de Janeiro	-	-	-	-	-	-	-	-	-	-	-	-	-	
Rio Grande do Norte	-	-	-	-	-	-	-	-	-	-	-	-	-	
Rio Grande do Sul	15.345,12	25.940,56	23.383,04	17.383,83	12.451,47	5.845,76	5.845,76	-	-	-	-	5.845,76	112.041,30	
Rondônia	-	-	-	-	-	-	-	-	-	-	-	-	-	
Roraima	-	-	-	-	-	-	-	-	-	-	-	-	-	
Santa Catarina	14.346,75	28.191,36	24.335,91	17.158,71	11.211,51	5.738,70	5.738,70	-	-	-	-	5.738,70	112.460,35	
São Paulo	13,99	7,22	-	-	-	17,14	128,83	158,99	144,60	103,66	99,51	68,00	741,95	
Sergipe	-	-	-	-	-	-	-	-	-	-	-	-	-	
Tocantins	-	-	-	-	-	-	-	-	-	-	-	-	-	
<b>Todos</b>	<b>40.628,05</b>	<b>61.953,15</b>	<b>50.470,21</b>	<b>36.481,50</b>	<b>24.920,41</b>	<b>22.840,88</b>	<b>86.520,05</b>	<b>92.815,97</b>	<b>81.590,02</b>	<b>57.237,17</b>	<b>52.389,01</b>	<b>48.059,45</b>	<b>655.905,87</b>	

Fonte: Conab - Suinf

### Quadro IV.31 - Receita mensal por produto e por estado - batata - 2013

Estados	Receita mensal por produto - R\$ mil												Total		
	jan	fev	mar	abr	mai	jun	jul	ago	set	out	nov	dez			
Acre	-	-	-	-	-	-	-	-	-	-	-	-	-	-	-
Alagoas	-	-	-	-	-	-	-	-	-	-	-	-	-	-	-
Amapá	-	-	-	-	-	-	-	-	-	-	-	-	-	-	-
Amazonas	-	-	-	-	-	-	-	-	-	-	-	-	-	-	-
Bahia	-	-	20.161,01	33.607,38	47.156,26	44.251,70	54.537,24	41.859,72	24.090,70	26.482,68	31.437,50	38.442,60	362.026,78		
Ceará	-	-	-	-	-	-	-	-	-	-	-	-	-		
Distrito Federal	-	-	-	245,72	297,96	705,23	1.185,07	821,52	626,88	233,72	-	-	4.116,09		
Espírito Santo	491,89	575,09	1.327,61	1.492,79	1.713,04	1.174,66	1.189,34	1.596,80	1.027,82	695,00	538,38	440,50	12.262,92		
Goias	-	-	-	10.262,41	13.234,97	35.033,75	92.361,70	37.680,74	24.063,59	10.304,88	-	-	222.942,04		
Maranhão	-	-	-	-	-	-	-	-	-	-	-	-	-		
Mato Grosso	-	-	-	-	-	-	-	-	-	-	-	-	-		
Mato Grosso do Sul	-	-	-	-	-	-	-	-	-	-	-	-	-		
Minas Gerais	174.616,20	254.208,52	285.607,34	322.124,04	155.724,09	177.880,57	160.092,52	64.693,90	-	-	-	35.208,94	1.630.156,13		
Pará	-	-	-	-	-	-	-	-	-	-	-	-	-		
Paraíba	-	-	82,64	175,52	233,08	191,41	277,86	221,50	126,43	107,36	135,61	175,16	1.726,55		
Paraná	201.189,62	104.560,09	59.148,95	63.911,69	135.401,69	153.476,13	25.778,96	-	-	-	-	102.373,19	845.840,33		
Pernambuco	-	-	-	-	-	-	-	-	-	-	-	-	-		
Piauí	-	-	-	-	-	-	-	-	-	-	-	-	-		
Rio de Janeiro	-	-	-	-	-	-	-	-	-	-	-	-	-		
Rio Grande do Norte	-	-	-	-	-	-	-	-	-	-	-	-	-		
Rio Grande do Sul	174.043,39	60.084,02	8.812,32	9.012,60	22.431,37	30.542,71	22.631,65	9.613,44	-	-	-	67.744,74	404.916,25		
Rondônia	-	-	-	-	-	-	-	-	-	-	-	-	-		
Roraima	-	-	-	-	-	-	-	-	-	-	-	-	-		
Santa Catarina	77.665,67	27.813,84	4.358,60	395,17	-	-	-	-	-	-	1.042,18	23.315,73	134.591,20		
São Paulo	30.455,84	38.367,23	87.260,55	95.135,72	121.851,83	94.729,68	82.351,82	132.675,34	70.853,29	21.243,57	30.944,65	29.903,68	833.773,19		
Sergipe	-	-	-	-	-	-	-	-	-	-	-	-	-		
Tocantins	-	-	-	-	-	-	-	-	-	-	-	-	-		
<b>Todos</b>	<b>658.462,62</b>	<b>485.608,79</b>	<b>466.759,02</b>	<b>536.363,05</b>	<b>498.044,29</b>	<b>537.985,84</b>	<b>440.406,15</b>	<b>289.162,96</b>	<b>120.788,70</b>	<b>59.067,22</b>	<b>64.098,33</b>	<b>297.604,53</b>	<b>4.454.351,48</b>		

Fonte: Conab - Suinf

**Quadro IV.32 - Receita mensal por produto e por estado - cebola - 2013**

Estados	Receita mensal por produto - R\$ mil												Total	
	jan	fev	mar	abr	mai	jun	jul	ago	set	out	nov	dez		
Acre	-	-	-	-	-	-	-	-	-	-	-	-	-	-
Alagoas	-	-	-	-	-	-	-	-	-	-	-	-	-	-
Amapá	-	-	-	-	-	-	-	-	-	-	-	-	-	-
Amazonas	-	-	-	-	-	-	-	-	-	-	-	-	-	-
Bahia	-	-	3.498,60	8.746,50	27.988,78	21.330,16	10.055,65	10.320,86	4.745,68	2.844,02	3.611,46	-	-	93.141,71
Ceará	-	-	-	-	-	-	-	-	-	-	-	-	-	-
Distrito Federal	-	-	-	-	-	-	-	-	-	-	-	-	-	-
Espírito Santo	-	-	-	-	-	-	-	-	-	-	-	-	-	-
Goiás	-	-	-	-	-	-	-	-	-	-	-	-	-	-
Maranhão	-	-	-	-	-	-	-	-	-	-	-	-	-	-
Mato Grosso	-	-	-	-	-	-	-	-	-	-	-	-	-	-
Mato Grosso do Sul	-	-	-	-	-	-	-	-	-	-	-	-	-	-
Minas Gerais	-	-	-	-	-	20.954,01	20.954,01	19.332,88	12.503,42	7.605,53	6.070,63	-	-	87.420,48
Pará	-	-	-	-	-	-	-	-	-	-	-	-	-	-
Paraíba	-	-	-	-	-	-	-	-	-	-	-	-	-	-
Paraná	48.673,34	47.652,22	43.884,91	19.818,99	-	-	-	-	-	3.945,23	7.890,47	9.422,14	-	181.287,30
Pernambuco	-	-	2.922,56	7.306,39	23.380,45	17.818,16	8.399,99	8.621,54	3.964,31	2.375,76	3.016,83	-	-	77.805,98
Piauí	-	-	-	-	-	-	-	-	-	-	-	-	-	-
Rio de Janeiro	-	-	-	-	-	-	-	-	-	-	-	-	-	-
Rio Grande do Norte	-	-	-	-	-	-	-	-	-	-	-	-	-	-
Rio Grande do Sul	50.252,63	49.198,38	45.308,83	20.462,05	-	-	-	-	-	4.073,24	8.146,49	9.727,86	-	187.169,49
Rondônia	-	-	-	-	-	-	-	-	-	-	-	-	-	-
Roraima	-	-	-	-	-	-	-	-	-	-	-	-	-	-
Santa Catarina	143.413,17	124.449,44	140.079,70	90.374,00	27.112,20	-	-	-	-	12.593,10	25.186,20	30.075,28	-	593.283,09
São Paulo	-	-	-	-	13.726,08	27.452,16	24.306,60	43.108,47	20.589,12	6.434,10	-	-	-	135.616,53
Sergipe	-	-	-	-	-	-	-	-	-	-	-	-	-	-
Tocantins	-	-	-	-	-	-	-	-	-	-	-	-	-	-
<b>Todos</b>	<b>242.339,14</b>	<b>221.300,04</b>	<b>235.694,60</b>	<b>146.707,93</b>	<b>92.207,51</b>	<b>87.554,50</b>	<b>63.716,25</b>	<b>81.383,75</b>	<b>41.802,53</b>	<b>39.870,98</b>	<b>53.972,06</b>	<b>49.225,29</b>	<b>49.225,29</b>	<b>1.355.724,58</b>

Fonte: Conab - Suinf

### Quadro IV.33 - Receita mensal por produto e por estado - tomate - 2013

Estados	Receita mensal por produto - R\$ mil												Total			
	jan	fev	mar	abr	mai	jun	jul	ago	set	out	nov	dez				
Acre	-	-	-	-	-	-	-	-	-	-	-	-	-	-	-	-
Alagoas	-	-	-	-	-	-	-	-	-	-	-	-	-	-	-	-
Amapá	-	-	-	-	-	-	-	-	-	-	-	-	-	-	-	-
Amazonas	-	-	-	-	-	-	-	-	-	-	-	-	-	-	-	-
Bahia	61.063,70	43.812,79	41.868,70	37.186,79	19.507,96	38.256,58	20.146,48	10.090,44	-	-	13.718,50	32.160,87	-	317.812,83		
Ceará	49.856,84	61.678,56	55.510,70	13.672,08	-	-	-	-	-	-	8.378,00	45.436,54	-	234.532,72		
Distrito Federal	-	-	10.745,20	11.501,06	15.137,14	14.425,73	8.596,16	15.769,50	9.040,79	7.114,06	5.236,74	-	-	97.566,38		
Espirito Santo	62.251,05	83.572,70	57.499,40	29.788,92	15.191,84	9.084,41	-	-	-	-	11.150,06	20.055,40	-	288.593,78		
Goiás	-	-	230.054,88	247.342,24	344.683,38	369.683,57	412.901,97	606.919,35	287.236,15	170.214,02	115.692,34	-	-	2.784.727,90		
Maranhão	1.594,68	1.972,80	1.775,52	437,30	-	-	-	-	-	-	267,97	1.453,30	-	7.501,57		
Mato Grosso	-	-	663,81	725,96	862,03	809,07	860,56	1.431,32	739,20	485,44	354,89	-	-	6.932,28		
Mato Grosso do Sul	-	-	265,55	290,41	344,85	323,66	344,26	572,59	295,71	194,20	141,97	-	-	2.773,21		
Minas Gerais	-	-	98.001,77	69.813,48	87.261,98	87.607,64	52.579,19	104.418,38	46.737,06	46.620,21	32.399,49	-	-	625.439,20		
Pará	-	-	-	-	-	-	-	-	-	-	-	-	-	-		
Paraíba	3.906,38	6.180,64	3.596,01	1.097,00	-	-	-	-	-	-	610,04	3.767,24	-	19.157,30		
Paraná	61.094,47	87.277,81	87.277,81	45.679,02	-	-	-	20.652,36	79.742,24	122.195,06	29.899,66	17.968,96	-	551.787,39		
Pernambuco	19.704,09	40.534,13	19.516,43	-	-	-	6.155,18	9.082,65	7.506,32	7.581,38	10.508,85	15.988,46	-	136.577,49		
Piauí	1.556,80	1.556,80	1.245,44	444,80	-	-	-	-	-	-	355,84	1.423,36	-	6.583,04		
Rio de Janeiro	20.426,00	23.830,33	17.021,67	20.426,00	13.249,53	24.896,56	17.399,75	17.565,46	8.343,15	11.567,93	10.559,44	7.909,70	-	193.195,50		
Rio Grande do Norte	731,47	731,47	555,32	147,79	-	-	-	-	-	-	176,15	776,26	-	3.118,46		
Rio Grande do Sul	59.439,10	128.388,46	46.673,95	25.311,64	-	-	-	-	-	-	-	19.118,37	-	278.931,52		
Rondônia	-	-	-	-	-	-	-	-	-	-	-	-	-	-		
Roraima	343,05	636,60	954,89	705,56	1.022,09	848,79	574,70	456,23	594,16	374,88	576,47	586,20	-	7.673,62		
Santa Catarina	77.196,99	123.685,01	87.615,45	32.266,94	-	-	-	-	-	-	-	32.266,94	-	353.031,34		
São Paulo	173.719,12	256.809,33	255.884,61	68.112,60	155.089,59	128.034,78	47.108,13	60.529,85	-	-	23.813,87	87.581,73	-	1.256.683,60		
Sergipe	1.645,86	1.952,19	1.246,08	393,55	-	-	-	-	-	-	320,87	1.283,46	-	6.842,02		
Tocantins	-	-	-	-	-	-	-	-	-	-	-	-	-	-		
<b>Todos</b>	<b>594.529,60</b>	<b>862.619,61</b>	<b>1.017.973,18</b>	<b>605.343,16</b>	<b>652.350,39</b>	<b>673.970,79</b>	<b>566.666,38</b>	<b>847.488,12</b>	<b>440.234,77</b>	<b>366.347,19</b>	<b>264.161,16</b>	<b>287.776,78</b>	-	<b>7.179.461,14</b>		

Fonte: Conab - Suirf

## Quadro IV.34 - Receita mensal por grupo de produtos e por estado - outros - 2013

Estados	Receita mensal por produto - R\$ mil												Total
	jan	fev	mar	abr	mai	jun	jul	ago	set	out	nov	dez	
Acre	17.599,08	17.599,08	21.923,10	31.727,82	90.686,41	131.099,47	156.002,29	192.754,45	189.838,87	189.765,50	61.732,90	53.005,01	1.153.733,96
Alagoas	296.369,64	225.766,86	109.129,84	16.241,50	14.651,16	18.571,71	20.679,18	32.234,09	175.269,26	299.037,24	292.163,06	293.083,47	1.793.197,00
Amapá	7.544,32	6.466,56	6.399,20	5.388,80	5.388,80	10.777,60	12.973,54	25.462,08	27.280,80	23.643,36	14.549,76	12.731,04	158.605,86
Amazonas	54.713,80	74.713,97	61.783,37	55.800,56	71.626,07	130.422,02	105.852,13	162.821,95	153.993,12	134.321,68	85.917,65	75.418,04	1.167.384,36
Bahia	252.357,23	226.700,29	248.766,83	200.141,14	327.282,33	333.835,04	270.317,26	204.313,49	163.668,42	216.174,70	252.207,71	264.809,47	2.960.573,92
Ceará	39.902,16	36.172,16	23.060,51	21.784,34	24.749,97	24.577,96	22.146,16	27.078,12	43.423,97	54.834,99	54.347,49	44.475,74	416.553,56
Distrito Federal	454,25	454,25	454,25	1.200,49	1.954,93	2.772,74	2.517,89	2.218,55	2.043,21	1.756,73	1.254,57	1.068,71	18.150,58
Espirito Santo	180.823,78	148.573,32	208.513,47	260.039,88	304.270,76	367.252,74	435.111,29	405.471,92	294.577,26	196.719,92	172.428,15	149.460,52	3.123.243,01
Goiás	17.227,96	1.609,90	1.682,50	172.641,13	437.676,24	516.682,64	611.130,83	601.669,82	580.939,07	465.068,72	415.155,59	150.010,55	3.971.494,95
Maranhão	15.238,04	14.383,60	23.255,62	69.238,30	95.806,17	202.646,68	192.970,12	156.705,90	145.296,09	128.024,31	107.009,89	63.081,71	1.213.656,43
Mato Grosso	1.686,07	1.869,78	19.366,10	99.025,43	160.279,54	172.654,94	170.658,50	160.370,82	160.124,14	126.881,15	91.188,42	15.762,93	1.179.867,82
Mato Grosso do Sul	5.687,76	6.670,95	45.766,09	140.878,07	181.799,89	252.952,84	287.964,62	330.712,91	371.586,25	350.110,28	366.867,57	276.720,86	2.617.718,09
Minas Gerais	477.213,51	434.455,63	469.550,93	1.022.273,51	1.091.740,39	1.337.215,76	1.445.262,92	1.504.848,81	1.298.658,74	1.131.421,87	975.454,10	672.799,87	11.860.896,04
Pará	139.820,24	171.131,37	119.775,15	148.296,33	145.938,51	238.755,80	289.127,38	283.858,70	296.375,58	245.194,93	211.938,74	208.474,35	2.498.687,08
Paraíba	56.590,23	29.990,17	8.741,74	6.892,41	7.554,61	9.481,44	18.455,83	56.059,49	74.650,56	76.459,76	71.625,33	68.273,66	484.775,23
Paraná	261.775,14	182.698,81	322.848,39	435.357,53	573.670,86	555.638,41	690.896,06	589.116,21	571.157,41	469.935,62	435.508,98	343.007,03	5.431.610,44
Pernambuco	154.199,32	104.241,34	50.130,42	21.353,81	18.264,59	22.394,43	25.834,91	54.166,11	159.321,05	204.401,70	207.803,00	202.581,62	1.224.692,30
Piauí	18.509,10	11.727,92	3.724,69	6.226,59	7.113,71	12.658,49	20.273,64	21.777,21	32.624,77	41.900,44	45.176,07	24.546,87	246.259,51
Rio de Janeiro	13.504,21	12.582,43	21.382,27	19.781,67	40.682,78	50.532,76	50.551,75	49.577,74	47.300,50	37.264,62	29.647,26	19.635,43	392.443,42
Rio Grande do Norte	32.914,26	21.424,55	10.687,96	8.969,18	4.954,25	6.380,97	6.506,51	22.915,71	29.674,87	31.144,32	32.546,73	36.358,99	244.478,30
Rio Grande do Sul	98.020,96	245.024,68	563.536,07	401.024,27	521.308,12	399.223,05	361.043,58	258.836,03	453,74	408,66	368,68	286,93	2.849.534,78
Rondônia	18.498,95	20.688,88	40.986,26	56.955,76	73.213,28	93.505,51	87.291,56	90.965,81	81.530,33	69.667,44	39.121,67	32.864,24	705.289,68
Roraima	6.947,10	6.947,10	6.947,10	8.799,66	7.564,62	6.175,20	6.175,20	5.403,30	3.859,50	3.859,50	3.859,50	8.182,14	74.719,92
Santa Catarina	54.804,79	137.011,99	319.478,85	215.693,41	279.887,12	201.500,89	169.281,22	119.617,14	15.987,31	4.796,19	-	-	1.518.058,91
São Paulo	109.655,15	138.379,95	223.110,24	1.262.330,49	2.806.942,18	3.231.936,86	3.424.954,47	3.470.895,79	3.231.019,95	2.928.923,50	2.349.367,25	603.907,62	23.781.423,44
Sergipe	77.097,48	70.830,74	68.303,52	40.723,20	31.254,24	43.659,75	46.829,03	59.951,60	67.449,71	64.338,77	67.353,23	74.208,82	712.000,08
Tocantins	2.558,72	2.866,64	3.205,35	5.759,33	65.760,99	71.462,74	70.580,13	8.723,26	7.617,81	5.437,31	3.931,47	3.970,02	251.873,76
<b>Todos</b>	<b>2.411.713,23</b>	<b>2.350.982,93</b>	<b>3.002.509,83</b>	<b>4.734.544,62</b>	<b>7.392.022,48</b>	<b>8.444.768,47</b>	<b>9.001.388,00</b>	<b>8.898.527,02</b>	<b>8.225.722,29</b>	<b>7.501.493,20</b>	<b>6.388.524,74</b>	<b>3.698.725,64</b>	<b>72.050.922,44</b>

Fonte: Conab - Suinif  
Nota: Grupo outros: cacau, café, cana-de-açúcar, castanha de caju, cera de carnaúba, coco, fumo e mandioca.

### Quadro IV.35 - Receita mensal por produto e por estado - cacau - 2013

Estados	Receita mensal por produto - R\$ mil												Total		
	jan	fev	mar	abr	mai	jun	jul	ago	set	out	nov	dez			
Acre	-	-	-	-	-	-	-	-	-	-	-	-	-	-	-
Alagoas	-	-	-	-	-	-	-	-	-	-	-	-	-	-	-
Amapá	-	-	-	-	-	-	-	-	-	-	-	-	-	-	-
Amazonas	-	2.920,20	2.920,20	2.920,20	2.920,20	730,05	766,90	785,32	849,81	-	-	-	-	-	14.812,90
Bahia	74.263,80	19.589,71	32.412,35	10.743,51	134.614,00	124.716,38	77.054,42	9.170,32	18.973,08	76.777,73	122.755,83	138.329,56	138.329,56	839.400,68	
Ceará	-	-	-	-	-	-	-	-	-	-	-	-	-	-	-
Distrito Federal	-	-	-	-	-	-	-	-	-	-	-	-	-	-	-
Espírito Santo	2.224,97	586,91	971,09	321,88	4.033,08	3.736,55	2.308,58	274,75	568,44	2.300,29	3.677,81	4.144,40	4.144,40	25.148,73	
Goiás	-	-	-	-	-	-	-	-	-	-	-	-	-	-	-
Maranhão	-	-	-	-	-	-	-	-	-	-	-	-	-	-	-
Mato Grosso	-	-	-	-	-	-	-	255,50	686,76	638,75	551,74	575,02	575,02	2.707,76	
Mato Grosso do Sul	-	-	-	-	-	-	-	-	-	-	-	-	-	-	-
Minas Gerais	-	-	-	-	-	-	-	-	-	-	-	-	-	-	-
Pará	-	-	-	-	16.118,99	63.997,19	67.029,48	70.061,77	75.328,37	35.030,88	18.911,89	-	-	346.478,57	
Paraíba	-	-	-	-	-	-	-	-	-	-	-	-	-	-	-
Paraná	-	-	-	-	-	-	-	-	-	-	-	-	-	-	-
Pernambuco	-	-	-	-	-	-	-	-	-	-	-	-	-	-	-
Piauí	-	-	-	-	-	-	-	-	-	-	-	-	-	-	-
Rio de Janeiro	-	-	-	-	-	-	-	-	-	-	-	-	-	-	-
Rio Grande do Norte	-	-	-	-	-	-	-	-	-	-	-	-	-	-	-
Rio Grande do Sul	-	-	-	-	-	-	-	-	-	-	-	-	-	-	-
Rondônia	628,07	1.339,87	7.676,35	11.841,12	8.910,15	13.782,54	4.242,93	3.771,18	1.478,05	1.586,91	1.041,19	520,60	520,60	56.818,95	
Roraima	-	-	-	-	-	-	-	-	-	-	-	-	-	-	-
Santa Catarina	-	-	-	-	-	-	-	-	-	-	-	-	-	-	-
São Paulo	-	-	-	-	-	-	-	-	-	-	-	-	-	-	-
Sergipe	-	-	-	-	-	-	-	-	-	-	-	-	-	-	-
Tocantins	-	-	-	-	-	-	-	-	-	-	-	-	-	-	-
<b>Todos</b>	<b>77.116,83</b>	<b>24.436,70</b>	<b>43.979,98</b>	<b>25.826,71</b>	<b>166.596,43</b>	<b>206.962,71</b>	<b>151.402,31</b>	<b>84.318,84</b>	<b>97.884,50</b>	<b>116.334,56</b>	<b>146.938,45</b>	<b>143.569,58</b>	<b>143.569,58</b>	<b>1.285.367,59</b>	

Fonte: Conab - Suirf

## Quadro IV.36 - Receita mensal por produto e por estado - café - 2013

Estados	Receita mensal por produto - R\$ mil												Total
	jan	fev	mar	abr	mai	jun	jul	ago	set	out	nov	dez	
Acre	215,04	215,04	527,36	704,00	824,32	942,08	883,20	588,80	353,28	281,60	288,00	235,52	6.058,24
Alagoas	-	-	-	-	-	-	-	-	-	-	-	-	-
Amapá	-	-	-	-	-	-	-	-	-	-	-	-	-
Amazonas	-	-	-	-	-	-	-	-	-	-	-	-	-
Bahia	27345,92	22.703,05	29.052,11	42.891,16	47.415,44	55.148,48	66.342,75	61.671,62	40.206,41	31.236,49	28.815,03	23.949,44	476.777,89
Ceará	1.280,13	1.075,97	843,79	317,22	501,32	592,32	700,88	498,68	1.154,40	1.326,62	1.508,70	1.452,59	9.140,89
Distrito Federal	-	-	-	317,22	501,32	592,32	700,88	764,95	831,87	631,80	451,05	265,19	5.056,60
Espírito Santo	159.220,16	130.867,90	185.258,08	245.905,48	262.262,66	308.278,18	383.408,87	358.148,94	252.530,00	158.813,87	145.252,36	132.625,23	2.722.571,73
Goiás	-	-	-	3.549,07	5.666,19	6.843,26	8.310,36	9.729,62	11.750,37	8.841,75	6.633,57	3.662,15	64.986,34
Maranhão	-	-	-	-	-	-	-	-	-	-	-	-	-
Mato Grosso	-	-	-	1.901,08	3.574,06	4.766,53	5.954,48	7.288,75	6.431,25	5.145,00	4.223,19	2.100,88	41.385,21
Mato Grosso do Sul	-	-	-	422,80	844,63	985,36	1.102,78	1.353,64	1.152,04	806,97	664,99	351,44	7.684,65
Minas Gerais	455.242,11	420.971,37	407.666,91	820.423,26	642.198,82	769.169,28	858.439,16	928.114,70	745.685,94	622.723,41	525.362,98	508.755,91	7.704.753,85
Pará	-	-	-	2.587,10	3.352,63	3.814,93	4.559,30	4.156,10	3.332,38	2.132,66	1.232,21	-	25.167,30
Paraíba	-	-	-	-	-	-	-	-	-	-	-	-	-
Paraná	40.320,72	24.401,85	14.079,29	13.926,33	22.893,75	30.524,34	56.885,40	43.071,60	73.459,98	44.722,26	34.470,15	21.616,65	420.372,32
Pernambuco	631,04	531,07	414,54	-	-	-	-	249,33	564,62	644,03	875,39	830,31	4.740,33
Piauí	-	-	-	-	-	-	-	-	-	-	-	-	-
Rio de Janeiro	-	-	-	4.008,47	6.366,11	7.764,87	9.044,72	10.814,96	13.722,35	10.250,04	7.450,43	4.092,93	73.514,88
Rio Grande do Norte	-	-	-	-	-	-	-	-	-	-	-	-	-
Rio Grande do Sul	-	-	-	-	-	-	-	-	-	-	-	-	-
Rondônia	8.770,56	9.178,07	23.406,62	31.731,82	40.258,66	45.373,74	42.364,86	28.963,81	17.149,49	13.211,07	11.449,69	9.297,08	281.155,47
Roraima	-	-	-	-	-	-	-	-	-	-	-	-	-
Santa Catarina	-	-	-	-	-	-	-	-	-	-	-	-	-
São Paulo	65.406,74	65.346,58	63.989,17	120.792,23	94.763,48	113.485,83	123.511,08	135.538,17	110.843,17	93.930,18	77.699,70	70.808,34	1.136.114,66
Sergipe	-	-	-	-	-	-	-	-	-	-	-	-	-
Tocantins	-	-	-	-	-	-	-	-	-	-	-	-	-
<b>Todos</b>	<b>758.432,42</b>	<b>675.290,92</b>	<b>725.237,85</b>	<b>1.289.160,01</b>	<b>1.130.972,06</b>	<b>1.347.689,22</b>	<b>1.561.507,83</b>	<b>1.590.953,66</b>	<b>1.279.167,55</b>	<b>994.697,75</b>	<b>846.377,44</b>	<b>780.043,65</b>	<b>12.979.480,37</b>

Fonte: Conab - Suinf



### Quadro IV.37 - Receita mensal por produto e por estado - cana-de-açúcar - 2013

Estados	Receita mensal por produto - R\$ mil												Total
	jan	fev	mar	abr	mai	jun	jul	ago	set	out	nov	dez	
Acre	-	-	-	-	-	-	-	941,26	935,67	933,97	912,79	884,83	4.608,53
Alagoas	281.924,90	206.061,87	88.014,20	-	-	-	-	1.842,01	129.398,02	251.149,21	261.552,59	271.432,54	1.491.375,34
Amapá	-	-	-	-	-	-	-	-	-	-	-	-	-
Amazonas	-	-	-	-	-	-	-	2.623,58	2.608,00	2.603,27	2.544,24	2.466,31	12.845,40
Bahia	6.095,21	4.920,32	-	1.622,23	12.472,52	29.802,68	30.819,20	34.543,94	33.603,77	34.538,45	22.183,10	9.431,36	220.032,78
Ceará	-	-	-	-	-	35,93	89,89	904,33	1.450,56	2.206,88	2.598,96	1.000,97	8.287,52
Distrito Federal	-	-	-	-	-	-	-	-	-	-	-	-	-
Espirito Santo	-	-	-	-	21.540,97	37.903,71	35.538,39	33.349,12	29.645,57	24.928,72	11.921,10	2.403,04	197.230,60
Goiás	15.593,51	-	-	164.689,65	424.622,12	498.305,33	592.946,68	583.958,63	562.435,98	451.461,05	405.039,55	142.588,96	3.841.641,47
Maranhão	-	-	-	7.976,30	12.269,13	16.810,56	28.599,72	34.058,44	33.949,61	28.451,05	7.081,60	-	169.196,41
Mato Grosso	-	-	17.147,83	90.909,38	145.424,75	150.362,99	149.646,26	140.135,75	142.430,45	113.694,43	81.125,66	7.799,20	1.038.676,67
Mato Grosso do Sul	-	-	38.782,00	124.980,19	157.913,17	215.097,97	250.371,31	298.607,61	344.266,42	328.282,46	346.802,32	256.878,93	2.361.982,37
Minas Gerais	8.052,12	-	15.127,68	170.960,74	371.084,72	466.288,67	514.341,36	517.296,60	513.922,99	487.071,23	430.875,40	147.196,97	3.642.218,49
Pará	-	-	-	-	-	2.172,19	9.308,12	9.262,39	9.207,36	9.190,69	8.982,26	6.818,85	54.941,85
Paraíba	48.569,60	21.323,10	-	-	-	-	8.471,60	44.562,80	61.274,31	63.191,61	61.565,76	58.183,10	367.141,87
Paraná	20.126,14	29.443,93	52.130,98	199.965,83	277.301,27	300.450,50	353.967,57	296.035,88	341.759,88	307.806,33	277.692,36	216.120,43	2.672.801,11
Pernambuco	127.203,08	79.774,56	25.971,26	2.982,91	-	-	-	24.937,28	124.947,63	170.179,43	179.356,64	174.944,99	910.297,77
Piauí	-	-	-	-	-	4.481,41	11.008,33	12.272,11	12.199,21	12.238,31	8.970,58	-	61.169,95
Rio de Janeiro	-	-	-	3.173,88	12.110,43	12.401,81	16.766,30	17.563,26	17.748,56	13.547,58	8.698,05	1.537,44	103.547,31
Rio Grande do Norte	18.098,07	8.198,81	-	-	-	-	-	14.855,96	20.492,17	20.503,63	20.038,65	19.378,87	121.566,16
Rio Grande do Sul	26,72	39,09	69,21	265,49	368,16	398,90	469,95	393,03	453,74	408,66	368,68	286,93	3.548,56
Rondônia	-	-	-	-	-	-	-	2.022,98	2.010,96	2.007,32	1.961,79	1.901,71	9.904,75
Roraima	-	-	-	-	-	-	-	-	-	-	-	-	-
Santa Catarina	-	-	-	-	-	-	-	-	-	-	-	-	-
São Paulo	32.005,47	63.975,83	133.611,11	1.123.311,58	2.671.254,40	3.058.724,62	3.248.976,03	3.294.056,44	3.091.964,29	2.812.593,94	2.249.617,33	513.351,72	22.293.442,76
Sergipe	36.091,00	21.742,21	19.357,33	5.340,82	-	-	-	4.017,01	8.035,42	11.147,85	24.221,39	31.605,35	161.558,39
Tocantins	1.554,32	1.734,15	1.965,88	1.788,19	57.762,33	59.357,32	60.343,00	377,55	375,31	374,63	366,13	354,92	186.353,74
<b>Todos</b>	<b>595.340,14</b>	<b>437.213,87</b>	<b>392.177,47</b>	<b>1.897.967,19</b>	<b>4.164.123,97</b>	<b>4.852.594,60</b>	<b>5.311.663,72</b>	<b>5.368.617,96</b>	<b>5.485.115,85</b>	<b>5.148.510,67</b>	<b>4.414.476,94</b>	<b>1.866.567,42</b>	<b>39.934.369,80</b>

Fonte: Conab - Suinif

**Quadro IV.38 - Receita mensal por produto e por estado - castanha de caju - 2013**

Estados	Receita mensal por produto - R\$ mil												Total		
	jan	fev	mar	abr	mai	jun	jul	ago	set	out	nov	dez			
Acre	-	-	-	-	-	-	-	-	-	-	-	-	-	-	-
Alagoas	-	-	-	-	-	-	-	-	-	-	-	-	-	-	-
Amapá	-	-	-	-	-	-	-	-	-	-	-	-	-	-	-
Amazonas	-	-	-	-	-	-	-	-	-	-	-	-	-	-	-
Bahia	1.220,93	832,46	640,35	409,82	-	-	-	-	-	350,06	896,49	1.750,29	1.750,29	6.100,40	
Ceará	9.535,14	7.945,95	-	-	-	-	4.582,16	13.746,49	-	23.043,26	16.686,50	14.143,79	14.143,79	89.683,29	
Distrito Federal	-	-	-	-	-	-	-	-	-	-	-	-	-	-	-
Espírito Santo	-	-	-	-	-	-	-	-	-	-	-	-	-	-	-
Goiás	-	-	-	-	-	-	-	-	-	-	-	-	-	-	-
Maranhão	687,24	-	-	-	-	-	221,61	576,19	975,08	886,44	797,80	531,86	531,86	4.676,22	
Mato Grosso	-	-	-	-	-	-	-	-	-	-	-	-	-	-	-
Mato Grosso do Sul	-	-	-	-	-	-	-	-	-	-	-	-	-	-	-
Minas Gerais	-	-	-	-	-	-	-	-	-	-	-	-	-	-	-
Pará	-	-	-	-	-	-	-	-	-	-	-	-	-	-	-
Paraíba	419,29	397,22	264,82	220,68	-	-	-	-	-	110,34	286,88	490,89	490,89	2.190,13	
Paraná	-	-	-	-	-	-	-	-	-	-	-	-	-	-	-
Pernambuco	709,87	694,44	462,96	385,80	-	-	-	-	-	192,90	501,54	848,76	848,76	3.796,27	
Piauí	2.122,40	-	-	-	-	-	1.067,63	2.742,39	4.499,48	4.553,50	4.098,15	2.701,23	2.701,23	21.784,78	
Rio de Janeiro	-	-	-	-	-	-	-	-	-	-	-	-	-	-	-
Rio Grande do Norte	9.669,50	8.348,37	5.565,58	4.609,88	-	-	-	-	-	2.473,59	6.358,26	10.760,13	10.760,13	47.785,30	
Rio Grande do Sul	-	-	-	-	-	-	-	-	-	-	-	-	-	-	-
Rondônia	-	-	-	-	-	-	-	-	-	-	-	-	-	-	-
Roraima	-	-	-	-	-	-	-	-	-	-	-	-	-	-	-
Santa Catarina	-	-	-	-	-	-	-	-	-	-	-	-	-	-	-
São Paulo	-	-	-	-	-	-	-	-	-	-	-	-	-	-	-
Sergipe	-	-	-	-	-	-	-	-	-	-	-	-	-	-	-
Tocantins	-	-	-	-	-	-	-	-	-	-	-	-	-	-	-
<b>Todos</b>	<b>24.364,37</b>	<b>18.218,44</b>	<b>6.933,71</b>	<b>5.626,18</b>	<b>-</b>	<b>-</b>	<b>1.289,24</b>	<b>7.900,74</b>	<b>19.221,05</b>	<b>31.610,09</b>	<b>29.625,61</b>	<b>31.226,95</b>	<b>31.226,95</b>	<b>176.016,39</b>	

Fonte: Conab - Suiñf

### Quadro IV.39 - Receita mensal por produto e por estado - cera de carnaúba - 2013

Estados	Receita mensal por produto - R\$ mil												Total	
	jan	fev	mar	abr	mai	jun	jul	ago	set	out	nov	dez		
Acre	-	-	-	-	-	-	-	-	-	-	-	-	-	-
Alagoas	-	-	-	-	-	-	-	-	-	-	-	-	-	-
Amapá	-	-	-	-	-	-	-	-	-	-	-	-	-	-
Amazonas	-	-	-	-	-	-	-	-	-	-	-	-	-	-
Bahia	-	-	-	-	-	-	-	-	-	-	-	-	-	-
Ceará	8.431,83	5.235,45	-	-	-	-	6.062,10	11.022,00	13.391,73	8.679,83	52.822,94	65.693,36		
Distrito Federal	-	-	-	-	-	-	-	-	-	-	-	-	-	
Espírito Santo	-	-	-	-	-	-	-	-	-	-	-	-	-	
Goiás	-	-	-	-	-	-	-	-	-	-	-	-	-	
Maranhão	581,58	382,73	-	-	-	-	407,68	815,37	1.100,74	733,83	4.021,94	4.285,86		
Mato Grosso	-	-	-	-	-	-	-	-	-	-	-	-	-	
Mato Grosso do Sul	-	-	-	-	-	-	-	-	-	-	-	-	-	
Minas Gerais	-	-	-	-	-	-	-	-	-	-	-	-	-	
Pará	-	-	-	-	-	-	-	-	-	-	-	-	-	
Paraíba	-	-	-	-	-	-	-	-	-	-	-	-	-	
Paraná	-	-	-	-	-	-	-	-	-	-	-	-	-	
Pernambuco	-	-	-	-	-	-	-	-	-	-	-	-	-	
Piauí	13.858,96	9.120,40	-	-	-	-	9.714,95	19.429,89	26.230,36	17.486,90	95.841,46	97.121,06		
Rio de Janeiro	-	-	-	-	-	-	-	-	-	-	-	-	-	
Rio Grande do Norte	74,25	44,82	-	-	-	-	49,50	96,30	117,73	71,12	453,72	479,53		
Rio Grande do Sul	-	-	-	-	-	-	-	-	-	-	-	-	-	
Rondônia	-	-	-	-	-	-	-	-	-	-	-	-	-	
Roraima	-	-	-	-	-	-	-	-	-	-	-	-	-	
Santa Catarina	-	-	-	-	-	-	-	-	-	-	-	-	-	
São Paulo	-	-	-	-	-	-	-	-	-	-	-	-	-	
Sergipe	-	-	-	-	-	-	-	-	-	-	-	-	-	
Tocantins	-	-	-	-	-	-	-	-	-	-	-	-	-	
<b>Todos</b>	<b>22.946,63</b>	<b>14.783,40</b>	<b>-</b>	<b>-</b>	<b>-</b>	<b>-</b>	<b>-</b>	<b>16.190,62</b>	<b>32.383,17</b>	<b>43.722,03</b>	<b>29.146,04</b>	<b>167.579,81</b>		

Fonte: Conab - Suinf

## Quadro IV.4o - Receita mensal por produto e por estado - coco - 2013

Estados	Receita mensal por produto - R\$ mil												
	jan	fev	mar	abr	mai	jun	jul	ago	set	out	nov	dez	Total
Acre	-	-	-	-	-	-	-	-	-	-	-	-	-
Alagoas	7.755,94	10.006,23	11.639,84	6.626,35	5.621,28	5.283,29	4.269,33	5.194,35	5.665,75	6.226,10	6.854,64	8.903,32	84.046,43
Amapá	-	-	-	-	-	-	-	-	-	-	-	-	-
Amazonas	-	-	-	-	-	-	-	-	-	-	-	-	-
Bahia	48.513,22	50.109,94	52.555,98	29.301,57	22.829,75	22.048,37	20.213,84	23.441,26	19.211,64	24.018,80	30.320,76	40.665,49	383.230,62
Ceará	18.101,89	19.319,81	17.681,49	9.273,51	7.567,18	6.868,58	6.244,16	7.567,18	8.037,04	8.655,28	10.509,98	12.982,91	132.809,03
Distrito Federal	-	-	-	-	-	-	-	-	-	-	-	-	-
Espirito Santo	17.034,46	15.134,78	16.825,70	10.411,69	8.767,74	6.774,12	5.218,89	6.074,79	6.716,71	6.794,99	8.251,07	7.671,77	115.676,70
Goias	-	-	-	-	-	-	-	-	-	-	-	-	-
Maranhão	759,80	791,46	823,12	554,02	332,41	290,20	527,64	655,33	689,36	738,70	896,99	1.108,04	8.167,08
Mato Grosso	-	-	-	-	-	-	-	-	-	-	-	-	-
Mato Grosso do Sul	-	-	-	-	-	-	-	-	-	-	-	-	-
Minas Gerais	3.142,23	4.666,68	4.954,46	2.722,23	2.037,78	1.825,19	1.451,86	1.633,34	1.820,01	2.032,60	2.886,86	3.783,90	32.957,13
Pará	13.228,26	14.265,71	15.173,59	8.073,13	5.369,12	4.921,69	4.603,95	6.225,06	6.153,73	6.445,53	8.488,13	13.072,63	106.020,59
Paraíba	3.305,29	4.250,63	3.978,59	2.040,30	1.632,24	1.496,22	1.360,20	1.632,24	1.768,26	1.975,69	2.601,38	3.213,47	29.254,50
Paraná	-	-	-	-	-	-	-	-	-	-	-	-	-
Pernambuco	14.361,91	14.663,10	13.910,13	7.727,85	5.706,72	4.838,82	4.557,45	5.706,72	6.182,28	6.546,88	8.084,52	10.902,21	103.188,59
Piauí	951,61	991,26	1.030,91	693,88	416,33	363,46	660,84	820,76	863,39	925,18	1.123,43	1.387,76	10.228,81
Rio de Janeiro	7.918,35	8.248,28	9.279,58	5.229,10	3.984,08	3.560,77	3.112,56	3.510,97	3.749,60	4.038,03	4.903,32	6.579,95	64.114,59
Rio Grande do Norte	2.467,93	2.570,76	2.673,59	1.696,70	1.480,76	1.508,18	1.371,07	1.645,29	1.782,39	1.919,50	2.330,82	2.879,25	24.326,24
Rio Grande do Sul	-	-	-	-	-	-	-	-	-	-	-	-	-
Rondônia	-	-	-	-	-	-	-	-	-	-	-	-	-
Roraima	-	-	-	-	-	-	-	-	-	-	-	-	-
Santa Catarina	-	-	-	-	-	-	-	-	-	-	-	-	-
São Paulo	-	-	-	-	-	-	-	-	-	-	-	-	-
Sergipe	18.886,60	24.366,32	28.344,35	16.135,92	13.688,46	12.865,42	10.396,30	12.648,83	13.796,75	15.161,27	16.691,83	21.680,61	204.662,64
Tocantins	-	-	-	-	-	-	-	-	-	-	-	-	-
<b>Todos</b>	<b>156.427,49</b>	<b>169.385,02</b>	<b>178.871,33</b>	<b>100.486,25</b>	<b>79.433,84</b>	<b>72.644,32</b>	<b>63.988,09</b>	<b>76.756,11</b>	<b>76.436,92</b>	<b>85.478,53</b>	<b>103.943,73</b>	<b>134.831,33</b>	<b>1.298.682,96</b>

Fonte: Conab - Suinf

### Quadro IV.41 - Receita mensal por produto e por estado - fumo - 2013

Estados	Receita mensal por produto - R\$ mil												
	jan	fev	mar	abr	mai	jun	jul	ago	set	out	nov	dez	Total
Acre	-	-	-	-	-	-	-	-	-	-	-	-	-
Alagoas	-	-	-	-	-	-	-	6.000,87	21.003,06	24.003,49	7.201,05	1.800,26	60.008,73
Amapá	-	-	-	-	-	-	-	-	-	-	-	-	-
Amazonas	-	-	-	-	-	-	-	-	-	-	-	-	-
Bahia	-	-	-	-	-	-	-	1.796,50	6.287,76	7.186,02	2.155,80	538,95	17.965,04
Ceará	-	-	-	-	-	-	-	34,21	119,75	136,86	41,06	10,26	342,14
Distrito Federal	-	-	-	-	-	-	-	-	-	-	-	-	-
Espírito Santo	-	-	-	-	-	-	-	-	-	-	-	-	-
Goiás	-	-	-	-	-	-	-	-	-	-	-	-	-
Maranhão	-	-	-	-	-	-	-	-	-	-	-	-	-
Mato Grosso	-	-	-	-	-	-	-	-	-	-	-	-	-
Mato Grosso do Sul	-	-	-	-	-	-	-	-	-	-	-	-	-
Minas Gerais	-	-	-	-	-	-	-	-	-	-	-	-	-
Pará	-	-	-	-	-	-	-	-	-	-	-	-	-
Paraíba	-	-	-	-	-	-	-	42,63	149,19	170,51	51,15	12,79	426,27
Paraná	35.644,19	89.110,47	204.954,09	133.665,71	169.309,90	106.932,57	89.110,47	62.377,33	-	-	-	-	891.104,73
Pernambuco	-	-	-	-	-	-	-	-	-	-	-	-	-
Piauí	-	-	-	-	-	-	-	-	-	-	-	-	-
Rio de Janeiro	-	-	-	-	-	-	-	-	-	-	-	-	-
Rio Grande do Norte	-	-	-	-	-	-	-	-	-	-	-	-	-
Rio Grande do Sul	97.994,24	244.985,59	563.466,86	367.478,39	465.472,62	293.982,71	244.985,59	171.489,91	-	-	-	-	2.449.855,92
Rondônia	-	-	-	-	-	-	-	-	-	-	-	-	-
Roraima	-	-	-	-	-	-	-	-	-	-	-	-	-
Santa Catarina	54.804,79	137.011,99	315.127,57	205.517,98	260.322,77	164.414,38	137.011,99	95.908,39	-	-	-	-	1.370.119,86
São Paulo	34,99	87,47	201,19	131,21	166,20	104,97	87,47	61,23	-	-	-	-	874,74
Sergipe	-	-	-	-	-	-	-	347,19	1.215,15	1.388,74	416,62	104,16	3.471,86
Tocantins	-	-	-	-	-	-	-	-	-	-	-	-	-
<b>Todos</b>	<b>188.478,21</b>	<b>471.195,52</b>	<b>1.083.749,71</b>	<b>706.793,29</b>	<b>895.271,50</b>	<b>565.434,63</b>	<b>471.195,52</b>	<b>338.058,27</b>	<b>28.774,91</b>	<b>32.885,61</b>	<b>9.865,68</b>	<b>2.466,42</b>	<b>4.794.169,28</b>

Fonte: Conab - Suinf

## Quadro IV.42 - Receita mensal por produto e por estado - mandioca - 2013

Estados	Receita mensal por produto - R\$ mil												Total
	jan	fev	mar	abr	mai	jun	jul	ago	set	out	nov	dez	
Acre	17.384,04	17.384,04	21.395,74	31.023,82	89.862,09	130.157,39	155.119,09	191.224,39	188.549,92	188.549,92	60.532,10	51.884,66	1.143.067,20
Alagoas	6.688,80	9.698,76	9.475,80	9.615,15	9.029,88	13.288,42	16.409,86	19.196,86	19.202,43	17.658,43	16.554,78	10.947,34	157.766,50
Amapá	7.544,32	6.466,56	6.399,20	5.388,80	5.388,80	10.777,60	12.973,54	25.462,08	27.280,80	23.643,36	14.549,76	12.731,04	158.605,86
Amazonas	54.713,80	71.793,77	58.863,17	52.880,36	68.705,86	129.691,97	105.085,23	159.413,04	150.535,32	131.718,41	83.373,41	72.951,73	1.139.726,07
Bahia	94.918,16	128.544,81	134.106,04	115.172,85	109.950,62	102.119,13	75.887,05	73.689,86	45.385,76	42.067,16	45.080,70	50.144,37	1.017.066,51
Ceará	2.553,17	2.594,98	4.535,22	12.510,83	17.182,79	17.673,45	15.812,11	13.491,55	12.853,62	8.444,10	9.610,57	6.205,38	123.467,76
Distrito Federal	454,25	454,25	454,25	883,27	1.453,61	2.180,41	1.817,01	1.453,61	1.211,34	1.124,93	803,52	803,52	13.093,98
Espirito Santo	2.344,19	1.983,72	5.458,61	3.400,84	7.666,31	10.560,19	8.636,57	7.624,33	5.116,55	3.882,05	3.325,82	2.616,08	62.615,25
Goiás	1.634,45	1.609,90	1.682,50	4.402,40	7.387,92	11.534,05	9.873,79	7.981,57	6.752,73	4.765,92	3.482,47	3.759,45	64.867,14
Maranhão	13.209,41	13.209,41	22.432,50	60.707,97	83.204,62	185.545,92	163.621,15	121.415,95	109.274,35	97.132,76	97.132,76	60.707,97	1.027.594,79
Mato Grosso	1.686,07	1.869,78	2.218,27	6.214,98	11.280,73	17.525,42	15.057,76	12.690,82	10.575,68	7.402,98	5.287,84	5.287,84	97.098,17
Mato Grosso do Sul	5.687,76	6.670,95	6.984,09	15.475,09	23.042,09	36.869,51	36.490,53	30.751,66	26.167,79	21.020,85	19.400,26	19.490,49	248.051,06
Minas Gerais	10.777,05	8.817,58	41.801,88	28.167,28	76.419,06	99.932,62	71.030,54	57.804,16	37.229,80	19.594,63	16.328,86	13.063,09	480.966,57
Pará	126.591,98	156.865,60	104.601,56	137.636,10	121.097,77	163.849,80	203.626,53	194.153,39	202.353,74	192.395,16	174.324,24	188.582,88	1.966.078,76
Paraíba	4.296,05	4.019,23	4.498,34	4.631,43	5.922,37	7.985,22	8.624,04	9.821,82	11.458,79	11.011,62	7.120,15	6.373,40	85.762,46
Paraná	165.684,09	39.742,55	51.684,04	87.799,66	104.165,94	117.731,00	190.932,61	187.631,39	155.937,55	117.407,04	123.346,46	105.269,95	1.447.332,29
Pernambuco	11.293,41	8.578,17	9.371,53	10.257,25	12.557,87	17.555,61	21.277,46	23.272,79	27.626,53	26.838,46	18.984,90	15.055,36	202.669,34
Piauí	1.576,14	1.616,27	2.693,78	5.532,71	6.697,38	7.813,61	7.536,84	5.941,95	5.347,75	4.753,56	4.753,56	2.970,97	57.234,51
Rio de Janeiro	5.585,86	4.334,15	12.102,69	7.370,23	18.222,16	26.805,31	21.628,17	17.688,55	12.079,99	9.428,97	8.595,45	7.425,10	151.266,64
Rio Grande do Norte	2.604,51	2.261,79	2.448,79	2.662,61	3.473,49	4.872,79	5.135,44	6.414,46	7.350,81	6.151,30	3.701,26	3.269,63	50.346,88
Rio Grande do Sul	-	-	-	33.280,40	55.467,33	104.841,45	115.588,04	86.953,08	-	-	-	-	396.130,30
Rondônia	9.100,32	10.170,94	9.903,29	13.382,82	24.044,47	34.349,24	40.683,77	56.207,84	60.891,83	52.862,14	24.669,00	21.144,86	357.410,51
Roraima	6.947,10	6.947,10	6.947,10	8.799,66	7.564,62	6.175,20	6.175,20	5.403,30	3.859,50	3.859,50	3.859,50	8.182,14	74.719,92
Santa Catarina	-	-	4.351,28	10.175,43	19.564,34	37.086,51	32.269,23	23.708,75	15.987,31	4.796,19	-	-	147.939,05
São Paulo	12.207,96	8.970,06	25.308,78	18.095,46	40.758,11	59.621,44	52.379,88	41.239,95	28.212,48	22.399,38	22.050,22	19.747,56	350.991,28
Sergipe	22.119,87	24.722,21	20.601,84	19.246,46	17.565,78	30.794,33	36.432,73	42.938,58	44.402,39	36.640,92	26.023,38	20.818,70	342.307,20
Tocantins	1.004,40	1.132,48	1.239,46	3.971,14	7.998,66	12.105,41	10.237,13	8.345,71	7.242,50	5.062,68	3.565,34	3.615,10	65.520,02
<b>Todos</b>	<b>588.607,14</b>	<b>540.459,06</b>	<b>571.559,77</b>	<b>708.685,00</b>	<b>955.674,68</b>	<b>1.399.443,01</b>	<b>1.440.341,29</b>	<b>1.431.921,43</b>	<b>1.222.887,27</b>	<b>1.060.612,43</b>	<b>796.456,31</b>	<b>713.048,62</b>	<b>11.429.696,01</b>

Fonte: Conab - Suinif

## Quadro IV.43 - Receita mensal por estado - produtos agrícolas - 2013

Estados	Receita mensal por produto - R\$ mil												Total
	jan	fev	mar	abr	mai	jun	jul	ago	set	out	nov	dez	
Acre	27.346,58	33.857,83	41.653,63	69.290,85	120.351,58	154.327,73	175.901,63	208.410,32	204.094,30	199.491,26	71.138,23	62.092,69	1.368.136,62
Alagoas	302.261,23	233.169,35	116.734,24	25.547,08	24.321,42	31.129,82	36.888,20	56.437,19	204.864,35	323.786,82	310.368,07	300.287,36	1.965.795,12
Amapá	10.024,88	11.404,63	13.149,22	13.243,55	11.409,43	13.939,79	15.886,46	28.933,61	30.649,57	27.046,04	17.366,66	14.960,90	208.014,74
Amazonas	64.907,45	87.793,27	78.595,78	78.487,31	90.162,59	147.635,68	122.470,27	182.172,48	171.086,10	148.790,07	98.426,05	85.972,18	1.356.499,23
Bahia	548.240,57	917.689,90	1.291.409,12	1.813.661,47	1.540.154,59	1.213.948,89	961.432,14	818.332,74	682.024,57	624.181,86	545.011,48	462.959,83	11.419.047,15
Ceará	92.810,81	99.137,40	90.769,84	74.367,41	112.383,56	131.435,67	132.649,43	133.903,90	138.762,12	138.784,41	136.625,87	136.159,75	1.417.790,17
Distrito Federal	5.922,59	42.699,73	78.750,34	153.721,29	108.250,95	72.701,13	38.876,85	46.926,22	27.265,51	18.729,76	12.068,08	5.878,20	611.790,64
Espirito Santo	268.186,03	259.512,54	290.218,50	326.154,35	354.369,56	405.154,71	465.633,96	437.638,71	329.794,92	236.122,14	224.184,57	212.442,45	3.809.412,43
Goiás	197.956,33	272.313,58	1.657.225,86	2.780.485,79	3.033.184,31	2.628.192,07	2.358.618,91	2.280.511,18	1.388.540,40	980.585,14	727.360,98	309.080,03	18.614.054,57
Maranhão	31.758,19	88.126,48	459.588,55	1.091.629,73	847.806,80	625.285,11	419.154,53	339.279,59	223.032,35	171.871,10	118.980,04	69.756,97	4.486.269,43
Mato Grosso	467.391,67	1.343.701,11	2.684.135,65	5.578.954,50	4.180.551,81	3.598.057,40	3.632.511,86	3.006.728,70	2.060.886,05	1.575.195,97	1.218.178,30	401.954,68	29.748.247,70
Mato Grosso do Sul	79.571,68	51.368,42	753.139,89	1.615.330,96	1.617.926,08	1.782.569,14	1.346.842,15	1.137.869,49	711.215,49	569.515,69	479.788,15	358.064,29	10.503.201,43
Minas Gerais	809.626,79	1.050.615,80	1.720.746,79	2.567.036,65	3.045.441,11	2.984.086,73	2.659.917,75	2.569.056,50	1.998.018,13	1.587.984,29	1.306.793,93	855.558,11	23.154.882,59
Pará	229.665,06	339.314,37	372.129,07	577.375,59	429.631,46	494.480,73	606.583,27	504.274,67	475.447,45	387.539,05	325.759,59	272.950,27	5.015.150,59
Paraíba	105.192,87	143.590,89	192.088,71	252.421,66	191.298,82	74.550,71	44.081,35	78.547,32	96.977,08	94.144,55	91.747,47	92.079,19	1.456.720,61
Paraná	1.627.203,12	2.050.412,23	3.101.839,64	4.845.235,65	3.849.902,81	3.582.083,02	2.619.092,23	2.537.458,38	2.202.292,77	2.268.431,38	1.811.939,84	1.696.533,76	32.192.424,85
Pernambuco	220.921,50	202.501,02	165.429,85	157.470,20	211.170,03	160.359,64	159.205,04	241.531,47	329.849,02	380.515,98	345.995,34	256.054,65	2.831.003,74
Piauí	26.577,43	40.923,94	147.397,79	332.797,45	324.756,70	216.935,71	124.865,54	110.299,47	67.707,69	63.289,57	51.386,80	29.468,39	1.536.406,49
Rio de Janeiro	56.062,00	55.680,01	51.729,84	57.100,40	69.557,04	90.825,38	93.376,44	97.463,04	87.371,12	94.286,76	87.075,29	87.261,85	927.789,17
Rio Grande do Norte	55.449,55	35.698,90	25.344,44	26.517,42	26.372,50	38.313,59	55.656,07	80.484,43	84.088,27	80.314,21	74.263,45	69.356,64	651.859,47
Rio Grande do Sul	1.424.200,48	2.142.339,53	3.319.704,00	3.556.095,13	3.711.217,77	4.057.536,76	3.051.790,09	2.188.667,61	1.403.771,06	653.973,60	626.174,30	917.266,59	27.052.736,92
Rondônia	33.858,38	89.496,23	239.729,91	241.853,39	198.408,28	199.267,31	165.082,53	136.353,95	110.956,97	101.026,35	63.305,24	47.580,08	1.626.918,63
Roraima	15.373,91	21.556,42	18.298,42	17.642,72	14.747,38	13.778,25	13.571,58	20.721,71	33.128,26	39.235,13	34.151,73	32.342,05	274.547,57
Santa Catarina	726.476,07	1.015.351,37	1.469.157,69	1.271.947,98	1.052.133,96	886.517,23	624.029,50	467.147,12	301.879,53	174.679,50	97.439,12	174.523,97	8.261.283,04
São Paulo	762.767,01	1.008.028,90	1.641.473,19	2.709.393,27	4.100.692,10	4.397.608,67	4.467.090,99	4.554.826,80	3.920.326,80	3.491.204,10	2.881.302,89	1.051.509,82	34.986.224,55
Sergipe	86.592,65	83.295,32	92.114,37	71.365,98	63.997,75	83.604,09	97.835,03	169.559,18	231.539,88	270.164,30	147.572,62	103.589,16	1.501.230,32
Tocantins	264.816,53	33.455,82	191.119,26	433.230,71	569.037,51	407.743,07	307.092,09	198.031,57	87.836,48	33.357,29	16.889,78	11.868,25	2.554.478,37
<b>Todos</b>	<b>8.541.161,37</b>	<b>11.753.034,99</b>	<b>20.303.673,61</b>	<b>30.738.358,47</b>	<b>29.899.237,92</b>	<b>28.492.068,02</b>	<b>24.796.135,90</b>	<b>22.631.567,34</b>	<b>17.603.406,24</b>	<b>14.734.246,29</b>	<b>11.921.473,86</b>	<b>8.117.552,13</b>	<b>229.531.916,12</b>

Fonte: Conab - Suirf

## Quadro IV.44 - Receita mensal por estado - produtos pecuários - 2013

Estados	Receita mensal por produto - R\$ mil												
	jan	fev	mar	abr	mai	jun	jul	ago	set	out	nov	dez	Total
Acre	50.815,20	45.111,16	43.651,84	46.926,09	50.423,90	51.366,11	55.303,68	62.559,44	56.335,46	68.404,11	60.230,43	73.093,26	664.220,67
Alagoas	52.757,00	48.277,64	52.285,21	51.338,57	52.610,64	54.440,81	54.628,55	57.406,90	52.823,63	55.266,87	59.540,03	63.535,50	654.911,36
Amapá	4.756,27	4.766,44	4.752,43	4.787,06	4.772,85	4.776,49	4.952,20	5.009,75	5.126,19	5.220,91	5.388,29	5.372,16	59.681,04
Amazonas	55.290,92	52.068,14	55.893,78	61.423,58	61.770,71	60.610,40	64.204,93	58.555,68	59.739,28	64.260,53	62.127,80	67.672,17	723.617,90
Bahia	347.147,50	320.794,65	331.319,78	340.713,23	359.902,25	321.072,56	351.298,60	361.070,68	340.622,14	372.831,82	351.207,03	378.543,99	4.176.524,22
Ceará	110.894,89	105.669,32	108.969,58	115.841,65	120.230,81	127.716,61	129.351,17	136.102,57	138.819,04	138.841,49	133.446,77	143.085,47	1.508.969,38
Distrito Federal	93.904,12	93.603,82	90.438,06	76.654,22	64.530,24	69.491,27	76.794,48	87.126,20	90.573,33	102.009,13	94.689,11	94.532,53	1.034.348,51
Espirito Santo	138.646,97	131.857,10	135.361,90	133.425,47	130.269,38	131.879,19	148.503,98	143.928,76	152.463,02	162.502,83	162.730,74	175.695,17	1.747.264,50
Goiás	1.196.031,34	1.102.605,10	1.145.445,96	1.171.779,91	1.117.506,57	1.102.790,62	1.238.392,20	1.227.562,42	1.347.823,06	1.451.686,87	1.358.902,78	1.354.821,25	14.815.348,10
Maranhão	109.850,98	102.714,84	102.312,78	116.987,21	119.501,94	104.583,08	127.414,07	128.244,19	131.516,72	133.637,02	135.050,42	156.413,87	1.468.227,12
Mato Grosso	1.250.272,10	1.103.384,98	1.217.854,62	1.253.875,56	1.165.328,82	1.148.256,66	1.269.657,97	1.328.788,52	1.279.919,68	1.542.000,66	1.652.987,71	1.347.055,49	15.559.382,78
Mato Grosso do Sul	930.851,46	845.014,98	846.629,86	839.705,58	739.379,74	791.124,08	860.696,60	850.651,27	885.500,97	914.068,45	899.182,28	962.439,00	10.365.244,26
Minas Gerais	1.842.265,04	1.736.475,60	1.772.591,68	1.746.001,97	1.685.904,74	1.636.938,37	1.776.838,55	1.783.912,76	1.841.152,54	1.973.098,52	1.851.435,04	1.863.451,79	21.510.066,59
Pará	446.401,93	407.298,00	406.896,95	426.902,54	460.726,72	461.560,55	481.992,14	483.414,45	425.030,88	539.077,04	537.183,26	561.167,63	5.637.652,10
Paraíba	50.661,52	41.988,07	46.493,08	42.290,54	51.449,50	49.004,43	50.977,48	55.016,15	48.560,87	54.022,55	50.534,79	54.101,71	595.100,69
Paraná	2.177.349,63	1.970.207,56	2.000.586,66	1.878.997,37	1.675.291,36	1.639.384,91	1.692.816,52	1.765.902,76	1.970.066,92	2.095.805,30	2.105.099,02	2.119.702,53	23.091.210,54
Pernambuco	165.351,33	145.337,36	157.448,07	157.890,79	176.996,38	171.222,95	170.769,33	182.005,16	173.437,48	187.066,08	182.632,43	186.463,46	2.056.620,82
Piauí	62.377,32	63.953,95	62.915,56	58.352,15	57.891,16	58.861,69	60.447,23	63.278,07	65.830,06	64.748,86	64.355,59	68.929,78	751.941,43
Rio de Janeiro	101.187,80	93.924,57	97.862,30	81.383,63	81.550,41	84.481,56	98.127,35	107.130,96	110.756,50	116.900,30	108.019,75	115.173,74	1.196.498,88
Rio Grande do Norte	42.003,88	38.887,24	41.147,49	42.412,42	43.453,87	42.239,31	44.170,95	46.926,44	48.585,07	52.117,80	47.259,41	48.380,69	537.584,57
Rio Grande do Sul	1.575.140,51	1.380.762,90	1.392.665,57	1.339.708,20	1.241.405,56	1.199.524,85	1.261.402,73	1.324.799,47	1.413.999,60	1.545.969,04	1.428.483,47	1.449.268,87	16.553.130,78
Rondônia	392.634,42	322.081,16	336.404,60	376.065,75	349.335,24	369.482,66	456.541,46	422.942,25	369.393,63	488.997,88	501.505,97	468.315,62	4.853.700,65
Roraima	12.840,20	11.895,57	14.393,07	13.126,04	13.075,22	10.788,10	15.773,78	15.323,30	16.125,51	15.549,10	16.279,90	21.514,15	176.683,93
Santa Catarina	1.117.524,74	1.066.413,50	1.073.951,07	1.033.724,73	972.305,18	954.510,75	993.737,12	1.018.548,48	1.093.586,30	1.133.840,53	1.078.179,11	1.084.427,04	12.620.748,55
São Paulo	1.485.375,30	1.346.077,67	1.339.477,88	1.356.209,13	1.283.750,13	1.218.081,42	1.355.298,56	1.498.887,08	1.605.683,00	1.678.945,14	1.533.217,35	1.594.462,42	17.295.465,08
Sergipe	44.596,56	42.476,85	44.218,23	41.646,62	45.223,10	47.675,96	50.546,99	58.571,15	50.550,59	56.911,31	61.618,92	62.526,11	606.562,39
Tocantins	200.998,54	172.252,58	187.420,45	201.805,07	191.075,75	195.753,30	233.136,62	221.220,24	215.979,20	244.545,04	255.703,68	237.471,51	2.557.362,00
<b>Todos</b>	<b>14.057.927,47</b>	<b>12.795.900,78</b>	<b>13.109.388,45</b>	<b>13.009.975,08</b>	<b>12.315.662,19</b>	<b>12.107.618,70</b>	<b>13.123.775,22</b>	<b>13.494.885,10</b>	<b>13.990.002,65</b>	<b>15.258.325,19</b>	<b>14.796.991,09</b>	<b>14.757.616,92</b>	<b>162.818.068,82</b>

Fonte: Conab - Suinif



## Quadro IV.45 - Receita mensal por produto e por estado - carnes de bovinos (bois, vacas e novilhos) - 2013

Estados	Receita mensal por produto - R\$ mil												
	jan	fev	mar	abr	mai	jun	jul	ago	set	out	nov	dez	Total
Acre	41.015,23	33.012,61	35.254,78	37.786,53	43.796,87	45.269,42	46.698,12	51.712,95	44.959,41	55.515,04	47.183,73	57.248,86	539.453,56
Alagoas	18.463,72	18.197,22	18.179,94	16.875,23	17.632,63	17.375,75	17.345,61	19.096,97	18.551,36	19.420,15	19.213,16	21.908,98	222.260,72
Amapá	2.837,86	2.837,86	2.837,86	2.956,51	2.996,06	2.996,06	3.134,83	3.144,38	3.193,82	3.282,82	3.441,02	3.401,47	37.060,55
Amazonas	24.752,36	22.748,03	23.994,16	30.081,22	30.337,34	30.835,42	32.422,63	29.500,37	30.645,22	34.807,20	34.672,72	37.933,34	362.730,00
Bahia	113.559,59	102.494,87	99.525,94	108.533,46	120.369,75	110.586,19	124.410,02	123.981,81	119.646,41	144.744,89	133.384,59	148.267,11	1.449.504,63
Ceará	18.121,54	18.751,61	18.896,14	19.784,92	20.984,35	21.532,83	21.023,95	22.009,64	21.592,63	22.656,99	22.352,61	23.155,21	250.862,44
Distrito Federal	8.076,35	8.862,37	10.704,68	10.347,47	8.739,65	10.136,22	10.961,78	11.648,52	-	11.896,88	12.642,63	12.038,69	116.055,24
Espirito Santo	45.073,09	37.976,58	37.513,63	43.055,19	42.947,24	43.464,49	54.269,99	48.257,84	47.756,67	54.864,45	55.263,30	62.771,76	573.214,24
Goiás	433.526,13	360.033,19	383.742,49	487.615,46	495.622,10	479.279,58	586.157,26	557.200,31	601.455,14	655.770,34	606.612,28	593.025,53	6.240.039,80
Maranhão	54.168,93	47.920,79	45.800,36	54.194,53	54.902,64	58.071,29	71.369,55	74.917,14	76.827,65	79.343,56	80.455,68	84.284,26	782.256,38
Mato Grosso	850.307,40	727.073,33	823.723,05	950.058,35	882.250,67	846.821,95	941.300,81	967.736,47	917.801,09	1.138.098,87	1.292.642,37	988.444,77	11.326.259,14
Mato Grosso do Sul	693.490,90	621.317,57	628.243,38	654.977,54	581.438,61	626.510,75	675.973,76	648.549,96	640.229,66	654.343,12	659.590,54	721.648,25	7.806.314,06
Minas Gerais	409.899,05	370.787,46	379.708,58	451.972,62	449.716,56	419.711,08	463.276,58	471.097,18	468.368,58	548.833,00	472.987,60	488.987,30	5.395.345,58
Pará	353.785,34	324.291,77	319.535,97	346.963,35	375.468,85	381.584,26	410.656,42	409.229,56	341.457,89	444.474,80	445.431,71	458.047,14	4.610.927,06
Paraíba	6.329,32	6.175,33	6.197,08	6.293,36	7.113,56	6.888,03	7.079,50	7.200,35	7.038,03	7.556,32	7.441,89	8.327,43	83.640,21
Paraná	213.990,76	189.292,84	203.432,70	237.376,72	230.319,91	205.070,83	227.218,74	215.885,73	233.487,10	265.786,51	235.183,00	272.119,70	2.729.164,54
Pernambuco	27.312,06	25.095,95	26.036,23	26.499,21	28.543,77	28.775,67	27.395,30	30.202,24	28.716,25	32.899,95	31.790,72	34.781,62	348.048,98
Piauí	14.766,06	13.802,38	13.757,77	13.752,69	13.639,85	15.498,66	15.024,57	16.379,11	16.931,07	16.433,06	18.054,98	18.474,59	186.514,79
Rio de Janeiro	26.391,56	25.162,80	23.933,47	20.040,92	22.047,93	21.443,66	26.937,85	25.575,15	27.323,50	28.536,48	28.224,66	31.581,87	307.199,84
Rio Grande do Norte	8.619,52	8.330,23	8.626,55	9.626,71	10.225,14	9.430,46	9.992,48	10.797,16	10.918,06	12.153,99	11.047,22	10.813,83	120.581,34
Rio Grande do Sul	270.906,42	259.309,34	258.546,21	283.915,13	263.465,79	195.047,91	225.920,57	250.174,54	282.809,62	356.577,51	305.645,81	324.937,64	3.277.256,49
Rondônia	324.613,87	261.936,02	275.953,87	318.324,71	290.973,44	303.302,67	388.816,71	363.018,35	307.492,06	414.720,69	423.312,81	378.495,59	4.050.960,80
Roraima	9.687,08	8.906,78	9.140,06	8.029,99	9.265,93	7.581,67	11.346,29	11.488,05	13.060,75	12.418,26	12.548,86	14.156,93	127.630,65
Santa Catarina	56.405,44	50.260,51	50.400,67	58.175,31	55.503,08	49.868,22	55.017,82	55.846,61	59.175,42	74.102,44	67.667,34	77.524,43	709.947,29
São Paulo	660.774,65	549.311,42	528.099,16	637.480,56	646.572,90	572.413,91	651.641,54	732.287,50	726.089,30	800.888,79	740.268,37	785.044,40	8.030.872,50
Sergipe	6.399,45	5.697,68	5.249,41	5.424,57	5.731,34	5.547,60	5.676,50	6.036,90	5.808,65	6.615,81	6.656,17	7.704,95	72.549,04
Tocantins	165.655,95	138.860,53	152.751,15	169.084,32	158.805,71	164.641,57	204.501,85	192.048,95	182.425,22	206.286,21	213.250,16	190.607,02	2.138.918,64
<b>Todos</b>	<b>4.858.929,64</b>	<b>4.238.447,09</b>	<b>4.389.785,29</b>	<b>5.009.226,61</b>	<b>4.869.411,64</b>	<b>4.679.686,16</b>	<b>5.315.571,02</b>	<b>5.355.023,75</b>	<b>5.233.760,60</b>	<b>6.103.028,13</b>	<b>5.986.965,91</b>	<b>5.855.732,70</b>	<b>61.895.568,53</b>

Fonte: Conab - Suinif

## Quadro IV.45a - Receita mensal por produto e por estado - carne de boi - 2013

Estados	Receita mensal por produto - R\$ mil												Total
	jan	fev	mar	abr	mai	jun	jul	ago	set	out	nov	dez	
Acre	41.015,23	33.012,61	35.254,78	37.786,53	43.796,87	45.269,42	46.698,12	51.712,95	44.959,41	55.515,04	47.183,73	57.248,86	539.453,56
Alagoas	9.177,17	8.626,81	8.700,48	8.213,04	8.436,08	8.522,89	9.183,60	9.755,08	9.610,21	9.231,42	9.686,02	10.373,93	109.516,73
Amapá	1.977,02	1.977,02	1.977,02	2.059,68	2.087,24	2.087,24	2.183,91	2.190,57	2.225,01	2.287,01	2.397,22	2.369,67	25.818,62
Amazonas	24.752,36	22.748,03	23.994,16	24.279,12	24.886,26	25.551,05	26.672,15	24.993,59	25.502,07	29.072,04	29.115,18	31.338,33	312.904,35
Bahia	70.472,83	60.482,15	57.207,41	57.620,11	64.704,99	60.474,07	68.745,32	69.096,22	69.193,10	82.989,64	80.885,56	88.750,44	830.621,84
Ceará	7.378,06	7.362,11	7.075,86	7.176,30	7.405,27	7.828,22	7.918,49	8.305,62	8.767,69	8.582,11	9.112,57	9.545,56	96.457,86
Distrito Federal	8.076,35	8.862,37	10.704,68	10.347,47	8.739,65	10.136,22	10.961,78	11.648,52	-	11.896,88	12.642,63	12.038,69	116.055,24
Espirito Santo	32.435,38	26.379,82	25.886,32	29.864,55	31.934,05	30.985,29	39.792,53	36.124,28	38.207,96	44.620,37	46.019,61	51.780,76	434.030,92
Goiás	306.838,37	236.640,58	253.724,98	343.122,86	357.377,94	363.566,02	464.607,58	457.058,20	519.913,15	533.241,17	482.924,08	423.125,48	4.742.140,41
Maranhão	32.661,58	25.795,42	23.318,18	29.167,15	29.221,25	27.018,95	31.910,44	32.354,04	32.892,95	33.393,89	33.079,10	35.949,36	366.762,32
Mato Grosso	590.776,87	479.900,67	498.871,03	599.135,75	553.175,18	566.085,43	748.609,71	790.468,91	775.389,05	858.542,84	868.741,72	764.036,99	8.093.734,16
Mato Grosso do Sul	390.863,66	344.940,80	351.945,72	357.411,40	306.278,64	376.539,93	402.706,70	352.510,02	388.260,88	377.524,52	382.126,55	415.882,19	4.446.991,00
Minas Gerais	255.416,50	222.815,87	226.019,91	279.755,43	280.222,39	262.916,15	302.915,76	317.404,51	320.305,78	390.289,94	324.004,25	307.626,93	3.489.693,44
Pará	248.993,96	223.199,85	217.545,22	250.674,18	271.653,17	276.368,27	290.450,11	281.966,53	230.952,62	305.678,80	315.041,96	317.358,99	3.229.883,66
Paraíba	3.970,07	3.936,86	3.873,86	4.043,77	4.625,74	4.268,54	4.467,67	4.505,09	4.448,44	4.885,22	4.809,40	5.233,46	53.068,11
Paraná	144.033,81	122.756,64	126.593,76	147.156,93	143.193,64	133.093,56	144.781,19	135.275,14	147.171,14	172.381,65	159.873,53	178.130,19	1.754.441,17
Pernambuco	14.274,41	12.320,92	13.446,61	13.248,53	14.169,29	13.952,67	14.328,44	16.239,61	14.833,65	17.652,31	16.746,67	18.539,68	179.752,79
Piauí	3.738,33	3.212,52	3.212,52	3.550,01	3.216,17	3.770,33	4.114,86	4.440,98	4.567,66	4.138,26	4.897,12	4.986,23	47.844,99
Rio de Janeiro	16.005,81	14.728,63	14.984,98	9.593,23	11.369,80	11.060,57	16.181,82	13.924,25	15.696,90	17.129,06	17.205,53	19.284,85	177.165,44
Rio Grande do Norte	3.061,48	3.061,48	2.658,36	2.910,08	3.223,72	3.066,07	2.886,95	2.918,55	3.288,47	3.651,99	3.542,30	4.011,44	38.280,91
Rio Grande do Sul	121.472,94	117.836,99	122.797,63	138.849,23	128.523,51	89.015,93	97.357,02	100.434,03	107.932,88	140.453,55	125.710,67	139.105,82	1.429.490,21
Rondônia	255.462,43	194.072,01	208.457,60	248.575,27	223.111,58	231.866,58	311.318,86	288.106,45	253.320,07	353.619,61	363.748,60	306.060,09	3.237.719,14
Roraima	7.508,76	6.954,01	6.764,49	8.029,99	9.265,93	7.581,67	11.346,29	8.653,89	10.893,31	9.728,69	10.555,85	12.403,45	109.686,33
Santa Catarina	38.211,49	33.053,24	31.775,17	36.346,47	33.696,69	30.275,59	32.362,14	33.359,79	35.733,90	43.788,59	40.360,74	47.125,44	436.089,25
São Paulo	500.030,86	393.736,44	360.968,34	459.489,15	473.272,06	417.536,25	508.585,88	592.764,98	597.509,62	669.047,33	617.648,96	633.317,45	6.223.907,31
Sergipe	6.399,45	5.697,68	5.249,41	5.424,57	5.731,34	5.547,60	5.676,50	6.036,90	5.808,65	6.615,81	6.656,17	7.704,95	72.549,04
Tocantins	111.268,40	81.668,77	89.320,53	105.074,92	98.809,73	106.082,60	144.930,52	129.794,81	135.641,98	161.488,69	172.009,95	141.879,51	1.477.970,40
<b>Todos</b>	<b>3.246.273,59</b>	<b>2.695.780,27</b>	<b>2.732.329,04</b>	<b>3.218.905,76</b>	<b>3.142.128,17</b>	<b>3.120.467,12</b>	<b>3.751.694,32</b>	<b>3.782.043,51</b>	<b>3.803.026,55</b>	<b>4.347.446,42</b>	<b>4.186.725,70</b>	<b>4.045.208,74</b>	<b>42.072.029,19</b>

Fonte: Conab - Suinif

## Quadro IV.45b - Receita mensal por produto e por estado - carne de vaca - 2013

Estados	Receita mensal por produto - R\$ mil												
	jan	fev	mar	abr	mai	jun	jul	ago	set	out	nov	dez	Total
Acre	-	-	-	-	-	-	-	-	-	-	-	-	146.477,55
Alagoas	9.286,55	9.570,41	9.479,45	8.662,19	9.196,55	8.852,86	9.341,88	8.941,15	10.188,74	9.527,14	11.535,05	112.743,99	99.988,30
Amapá	860,83	860,83	860,83	896,83	908,82	908,82	953,82	968,81	995,81	1.043,80	1.031,80	11.241,93	9.436,99
Amazonas	-	-	-	5.802,10	5.451,07	5.284,37	4.506,78	5.143,15	5.735,16	5.557,54	6.595,01	49.825,66	44.426,63
Bahia	43.086,76	42.012,73	42.318,53	50.913,35	55.664,76	50.112,12	54.885,59	50.453,31	61.755,25	52.499,03	59.516,67	618.882,79	503.848,97
Ceará	10.743,49	11.389,50	11.820,29	12.608,62	13.579,07	13.704,61	13.704,02	12.824,94	14.074,89	13.240,03	13.609,65	154.404,58	157.216,30
Distrito Federal	-	-	-	-	-	-	-	-	-	-	-	-	9.025,27
Espirito Santo	12.637,71	11.596,77	11.627,30	13.190,64	11.013,19	12.479,20	12.133,56	9.548,71	10.244,08	9.243,70	10.991,00	139.183,32	126.240,46
Goiás	126.687,77	123.392,61	130.017,50	144.492,60	138.244,16	115.713,56	100.142,11	81.541,99	122.529,16	123.688,20	169.900,05	1.497.899,39	1.085.582,43
Maranhão	21.507,35	22.125,37	22.482,18	25.027,38	25.681,40	31.052,34	42.563,09	43.934,71	45.949,67	47.376,58	48.334,89	415.494,06	319.502,40
Mato Grosso	259.530,53	247.172,66	324.852,02	350.922,60	329.075,49	280.736,52	177.267,56	142.412,04	279.556,03	423.900,64	224.407,78	3.232.524,98	2.392.680,44
Mato Grosso do Sul	302.627,24	276.376,78	276.297,66	297.566,14	275.159,96	249.970,82	296.039,94	251.968,79	276.818,61	277.463,99	305.766,06	3.359.323,05	2.937.789,06
Minas Gerais	154.482,54	147.971,59	153.688,66	172.217,19	169.494,17	156.794,93	153.692,67	148.062,81	158.543,06	148.983,34	181.360,37	1.905.652,15	1.524.915,31
Pará	104.791,38	101.091,92	101.990,75	96.289,16	103.815,67	105.216,00	127.263,03	110.505,28	138.796,00	130.389,75	140.688,15	1.381.043,40	1.082.336,38
Paraíba	2.359,25	2.238,48	2.323,22	2.249,59	2.487,82	2.619,48	2.695,27	2.589,59	2.671,11	2.632,49	3.093,98	30.572,10	30.470,57
Paraná	69.956,95	66.536,20	76.838,95	90.219,79	87.126,27	71.977,27	80.610,59	86.315,95	93.404,87	75.309,47	93.989,51	974.723,37	801.251,83
Pernambuco	13.037,65	12.775,03	12.589,62	13.250,69	14.374,48	14.823,00	13.962,64	13.882,60	15.247,63	15.044,05	16.241,94	168.296,20	163.959,70
Piauí	11.027,73	10.589,86	10.545,25	10.202,68	10.423,68	11.728,33	11.938,14	12.363,41	12.294,80	13.157,85	13.488,36	138.669,81	103.587,00
Rio de Janeiro	10.385,75	10.434,17	8.948,48	10.447,69	10.678,13	10.383,09	11.650,90	11.626,59	11.407,41	11.019,12	12.297,02	130.034,39	126.561,13
Rio Grande do Norte	5.558,04	5.268,74	5.968,18	6.716,62	7.001,42	6.364,39	7.878,62	7.629,59	8.501,99	7.504,92	6.802,39	82.300,43	64.899,18
Rio Grande do Sul	149.433,48	141.472,36	135.748,57	145.065,90	134.942,28	106.031,98	149.740,51	174.876,74	216.123,95	179.935,14	185.831,82	1.847.766,28	1.782.296,08
Rondônia	69.151,44	67.864,01	67.496,27	69.749,45	67.861,86	71.436,09	74.911,89	54.171,99	61.101,07	59.564,21	72.435,51	813.241,65	806.315,37
Roraima	2.178,32	1.952,77	2.375,57	-	-	-	2.834,15	2.167,44	2.689,58	1.993,01	1.753,48	17.944,32	16.407,30
Santa Catarina	18.193,96	17.207,27	18.625,50	21.828,84	21.806,39	19.592,63	22.486,82	23.441,52	30.313,85	27.306,60	30.398,99	273.858,04	267.592,95
São Paulo	160.743,79	155.574,99	167.130,83	177.991,41	173.300,84	154.877,66	139.522,52	128.579,69	131.841,46	122.619,41	151.726,95	1.806.965,19	1.745.269,74
Sergipe	-	-	-	-	-	-	-	-	-	-	-	-	-
Tocantins	54.387,54	57.191,76	63.430,63	64.009,40	59.995,98	58.558,97	62.254,13	46.783,24	44.797,52	41.240,21	48.727,52	660.948,23	534.363,61
<b>Todos</b>	<b>1.612.656,04</b>	<b>1.542.666,82</b>	<b>1.657.456,26</b>	<b>1.790.320,85</b>	<b>1.727.283,46</b>	<b>1.559.219,03</b>	<b>1.572.980,24</b>	<b>1.430.734,05</b>	<b>1.755.581,70</b>	<b>1.800.240,21</b>	<b>1.810.523,97</b>	<b>19.823.539,34</b>	<b>16.882.440,98</b>

Fonte: Conab - Suinif

**Quadro IV.46 - Receita mensal por produto e por estado - carne de frango - 2013**

Estados	Receita mensal por produto - R\$ mil												Total			
	jan	fev	mar	abr	mai	jun	jul	ago	set	out	nov	dez				
Acre	-	-	-	-	-	-	-	-	-	-	-	-	-	-	-	-
Alagoas	1.243,55	1.154,15	1.187,23	1.233,40	1.135,60	1.073,71	951,98	999,23	1.052,37	1.087,45	1.001,32	925,29	13.045,28			
Amapá	-	-	-	-	-	-	-	-	-	-	-	-	-			
Amazonas	-	-	-	-	-	-	-	-	-	-	-	-	-			
Bahia	79.819,96	66.924,28	82.680,81	78.328,63	80.073,80	56.636,67	72.476,25	75.620,10	64.970,64	74.022,24	63.983,63	58.499,29	854.036,28			
Ceará	9.533,86	8.874,50	9.160,71	7.547,05	8.505,38	9.434,13	6.783,01	8.046,31	8.514,95	9.952,18	9.780,11	10.071,43	106.203,62			
Distrito Federal	71.629,41	71.868,18	66.615,35	53.722,06	44.649,00	47.991,71	53.244,53	60.885,00	76.285,32	74.136,44	68.227,01	68.227,01	757.481,03			
Espirito Santo	20.834,75	20.302,24	19.170,64	16.707,74	14.910,49	14.710,80	15.642,71	17.373,39	22.166,05	22.989,79	20.668,34	20.893,00	226.369,92			
Goiás	288.019,69	287.040,04	275.284,13	212.585,96	176.338,59	182.216,54	207.687,67	239.036,75	319.613,69	311.898,88	275.529,04	275.529,04	3.050.780,03			
Maranhão	104,48	100,14	99,56	99,85	99,85	90,88	70,62	81,04	105,17	118,51	122,10	126,98	1.219,15			
Mato Grosso	213.380,74	202.919,33	216.423,34	137.725,92	130.008,25	148.565,14	171.132,08	197.348,75	199.273,38	211.211,65	170.147,86	175.883,24	2.174.019,67			
Mato Grosso do Sul	129.332,33	128.892,42	123.613,55	95.459,58	79.183,06	81.822,49	93.260,05	107.337,04	143.519,29	140.055,04	123.723,53	123.723,53	1.369.921,91			
Minas Gerais	328.192,94	329.286,92	305.219,44	246.144,71	204.573,60	219.889,27	243.956,75	278.964,00	349.525,48	339.679,69	312.603,78	312.603,78	3.470.640,35			
Pará	46.881,59	38.416,23	41.590,83	40.637,43	47.283,41	41.038,69	32.180,87	35.722,01	42.709,88	51.915,34	50.253,28	53.259,28	521.888,83			
Paraíba	22.993,24	15.468,16	19.218,82	13.776,29	19.338,50	16.894,79	18.402,89	21.320,84	17.187,15	20.859,44	16.964,14	17.001,40	219.425,65			
Paraná	1.179.850,73	1.157.334,49	1.134.818,26	1.022.237,08	873.629,93	860.120,19	873.629,93	923.165,65	1.119.619,80	1.205.744,40	1.246.273,62	1.231.075,16	12.827.499,25			
Pernambuco	49.669,29	40.973,70	46.993,77	42.186,69	44.089,59	41.446,68	40.799,81	46.026,47	42.585,91	47.450,22	40.487,29	36.988,31	519.697,72			
Piauí	8.812,30	8.377,79	9.226,19	7.359,29	8.572,59	7.699,76	6.572,98	7.336,50	6.071,86	6.872,91	6.675,08	8.118,24	91.695,49			
Rio de Janeiro	32.595,31	30.129,48	30.026,58	19.370,73	16.509,81	17.670,19	22.716,85	29.127,04	30.580,51	32.263,37	23.776,12	25.656,22	310.422,21			
Rio Grande do Norte	4.977,88	4.674,00	4.920,00	4.891,06	4.471,41	4.095,18	3.907,06	4.051,76	4.688,47	5.209,41	4.721,03	4.216,37	54.823,63			
Rio Grande do Sul	487.540,16	483.355,27	476.031,71	443.598,78	402.796,06	392.333,82	391.287,60	400.703,61	468.446,59	490.809,61	500.225,63	497.871,62	5.435.000,46			
Rondônia	7.657,84	7.631,79	7.319,22	5.652,21	4.688,47	4.844,75	5.521,98	6.355,48	8.497,85	8.292,73	7.325,74	7.325,74	81.113,80			
Roraima	-	-	-	-	-	-	-	-	-	-	-	-	-			
Santa Catarina	491.803,20	494.214,00	489.392,40	474.927,60	460.462,80	443.587,20	433.944,00	429.122,40	480.050,55	485.474,85	485.474,85	488.187,00	5.656.640,85			
São Paulo	467.553,39	465.963,07	446.879,26	345.098,93	286.257,18	295.799,08	337.147,34	388.037,51	518.841,13	506.317,38	447.276,84	447.276,84	4.952.447,94			
Sergipe	1.151,15	1.061,05	1.160,10	1.032,21	1.066,50	900,25	842,10	898,19	856,54	1.100,80	1.012,13	909,40	11.990,41			
Tocantins	12.537,32	12.016,38	11.946,92	11.981,65	11.981,65	10.905,04	8.473,98	9.724,24	12.619,80	14.221,69	14.651,47	15.237,53	146.297,65			
<b>Todos</b>	<b>3.956.115,11</b>	<b>3.876.971,59</b>	<b>3.818.978,81</b>	<b>3.282.304,83</b>	<b>2.970.625,51</b>	<b>2.899.766,93</b>	<b>3.040.633,03</b>	<b>3.287.283,30</b>	<b>3.937.782,37</b>	<b>4.061.684,03</b>	<b>3.890.903,92</b>	<b>3.879.605,70</b>	<b>42.852.661,13</b>			

Fonte: Conab - Suinif

## Quadro IV.47 - Receita mensal por produto e por estado - carne de suíno - 2013

Estados	Receita mensal por produto - R\$ mil												Total
	jan	fev	mar	abr	mai	jun	jul	ago	set	out	nov	dez	
Acre	5.722,75	8.848,96	5.412,50	6.321,58	3.322,74	2.094,88	4.195,78	6.579,58	7.028,89	8.256,35	7.344,97	9.904,13	75.033,10
Alagoas	3.700,11	3.831,84	4.116,72	3.456,50	3.655,29	3.852,83	2.270,61	2.510,68	2.461,80	2.696,13	2.771,03	3.452,71	38.776,25
Amapá	668,13	676,96	662,25	578,36	525,38	529,80	565,12	615,15	681,38	688,74	699,04	721,11	7.611,41
Amazonas	2.215,82	2.245,11	2.196,30	1.918,10	1.742,40	1.757,04	1.874,18	2.040,12	2.259,75	2.284,15	2.318,32	2.391,53	25.242,82
Bahia	32.064,80	27.500,19	26.825,77	42.739,37	39.943,81	37.345,08	40.436,01	42.686,09	41.735,51	46.739,24	45.648,72	61.770,53	485.435,11
Ceará	27.742,90	25.638,98	24.528,46	30.475,33	27.297,02	28.724,42	31.132,31	34.388,59	36.493,33	29.845,30	30.042,27	38.285,86	364.594,77
Distrito Federal	9.676,24	8.441,89	8.185,12	7.407,66	6.306,26	6.858,14	7.485,25	9.240,50	9.138,88	10.654,37	8.879,46	9.260,18	101.533,94
Espírito Santo	5.814,53	5.387,95	4.882,07	4.171,88	4.316,12	4.447,10	4.908,08	5.554,09	5.607,92	6.189,99	5.634,91	6.186,01	63.100,66
Goiás	95.954,55	86.184,71	84.097,23	75.245,93	61.264,77	64.024,45	68.787,56	73.997,82	75.529,55	94.808,45	86.279,81	85.186,28	951.361,11
Maranhão	24.659,93	26.060,45	27.539,89	22.439,10	21.498,28	19.110,24	24.309,89	21.842,46	26.125,85	24.091,51	23.639,22	40.785,85	302.102,68
Mato Grosso	103.345,48	93.256,48	90.479,51	80.232,66	65.355,11	65.511,99	69.363,82	76.796,98	73.865,69	96.823,75	89.737,96	80.433,46	985.202,89
Mato Grosso do Sul	63.574,88	55.988,83	53.528,72	48.274,75	38.769,84	42.909,92	47.478,81	53.991,51	57.841,06	68.803,14	63.183,84	63.952,84	658.298,14
Minas Gerais	194.633,07	169.842,40	164.897,93	160.903,34	146.512,62	150.109,01	164.703,26	183.820,29	187.486,50	218.405,72	204.686,69	210.907,23	2.156.908,06
Pará	10.019,33	12.157,79	12.053,26	8.365,48	7.050,19	7.724,25	6.650,82	7.119,01	8.446,38	8.985,52	7.100,78	13.914,33	109.587,15
Paraíba	3.264,71	3.362,91	3.168,91	2.510,40	2.639,79	2.986,04	2.680,90	2.803,48	2.656,18	2.802,59	3.037,44	3.984,85	35.898,20
Paraná	309.027,94	191.786,87	200.668,65	195.439,12	168.981,05	181.406,19	179.493,43	194.807,53	204.589,35	232.652,06	222.192,07	203.403,03	2.484.447,29
Pernambuco	7.513,26	7.126,09	7.775,93	7.067,44	6.860,42	6.938,59	6.825,62	7.658,24	7.641,54	8.302,98	8.661,58	11.089,15	93.460,86
Piauí	28.102,50	31.438,83	28.571,26	25.920,09	24.093,70	24.154,04	26.450,98	26.093,00	30.248,56	28.978,50	27.423,17	29.244,23	330.718,88
Rio de Janeiro	232,69	249,64	232,76	220,01	188,61	210,45	230,11	281,92	312,47	507,32	425,85	622,18	3.714,02
Rio Grande do Norte	4.052,71	3.813,65	3.439,80	3.547,26	3.521,77	3.278,95	3.484,83	3.657,82	3.758,13	4.568,60	4.232,50	5.708,00	47.064,03
Rio Grande do Sul	353.070,31	227.802,28	223.917,85	216.925,84	188.426,46	202.285,03	213.011,38	225.042,25	228.131,53	274.236,04	231.780,66	231.689,19	2.816.318,85
Rondônia	5.678,14	5.776,04	5.421,15	4.564,54	3.830,30	4.344,27	4.160,71	4.919,42	5.274,31	6.106,45	6.057,50	6.033,02	62.165,84
Roraima	677,84	686,51	2.714,78	2.575,44	1.328,36	825,25	1.685,49	1.317,70	563,62	725,08	1.388,65	4.870,43	19.359,15
Santa Catarina	250.829,71	228.658,26	228.069,26	214.668,97	166.583,57	177.876,74	199.182,43	217.125,35	247.912,68	279.019,72	249.529,99	248.480,17	2.707.936,86
São Paulo	78.259,61	70.003,53	74.439,00	69.920,72	56.985,29	57.801,34	62.015,70	72.594,20	67.800,19	79.174,91	82.055,34	94.844,41	865.894,25
Sergipe	3.474,41	3.149,70	4.921,18	5.229,03	4.072,33	3.897,87	3.496,98	5.241,09	3.436,65	4.426,10	6.041,57	4.397,35	51.784,26
Tocantins	6.670,16	7.017,32	7.685,88	6.106,01	4.268,35	3.790,56	2.656,67	2.957,63	3.303,12	3.671,29	8.521,96	10.666,51	67.315,48
<b>Todos</b>	<b>1.630.646,53</b>	<b>1.306.934,17</b>	<b>1.300.432,15</b>	<b>1.247.224,91</b>	<b>1.059.339,83</b>	<b>1.104.794,47</b>	<b>1.179.536,73</b>	<b>1.285.682,51</b>	<b>1.340.330,84</b>	<b>1.544.444,00</b>	<b>1.429.315,29</b>	<b>1.482.184,60</b>	<b>15.910.866,02</b>

Fonte: Conab - Suinif

## Quadro IV.48 - Receita mensal por produto e por estado - leite de vaca - 2013

Estados	Receita mensal por produto - R\$ mil												Total
	jan	fev	mar	abr	mai	jun	jul	ago	set	out	nov	dez	
Acre	3.207,30	2.233,97	1.883,95	1.798,11	2.340,25	2.593,25	2.935,85	2.751,37	2.891,05	3.051,81	4.382,32	4.442,56	34.511,79
Alagoas	21.847,48	18.508,19	20.823,77	19.630,76	18.843,95	21.399,98	23.893,69	25.537,82	21.818,22	23.431,87	27.534,42	28.417,32	271.687,47
Amapá	1.231,65	1.231,65	1.231,65	1.231,65	1.231,65	1.231,65	1.231,65	1.231,65	1.231,65	1.231,65	1.231,65	1.231,65	14.779,80
Amazonas	4.942,42	4.348,68	3.698,29	5.130,83	4.947,59	5.379,82	5.496,07	4.717,40	4.639,45	5.067,05	5.088,43	4.999,35	58.455,37
Bahia	101.189,68	103.322,07	98.074,87	91.016,41	98.479,58	95.113,09	91.353,03	96.118,80	92.157,01	85.566,44	86.668,56	88.614,77	1.127.674,33
Ceará	27.759,36	23.589,08	23.811,70	27.886,81	33.275,64	37.995,99	40.295,67	40.574,78	42.338,49	48.039,89	47.133,81	45.696,92	438.398,14
Distrito Federal	2.522,46	2.262,89	2.337,26	2.413,41	2.120,40	1.987,87	2.225,97	2.237,20	2.255,17	2.441,60	2.508,98	2.578,62	27.891,82
Espirito Santo	32.757,49	32.573,38	32.048,73	30.769,69	30.651,05	32.530,96	36.331,14	37.065,90	40.054,55	46.660,50	53.869,52	57.540,16	462.853,08
Goiás	338.243,85	324.458,13	349.552,54	345.922,87	326.003,39	320.063,92	324.867,57	308.171,74	305.144,07	338.063,48	340.140,81	349.714,09	3.970.346,47
Maranhão	29.591,15	27.216,52	27.094,26	38.450,89	41.330,99	25.749,03	30.005,88	29.745,43	26.787,87	28.473,55	29.627,53	29.836,01	363.909,09
Mato Grosso	46.335,48	41.226,24	41.586,32	39.908,58	42.105,94	44.351,59	44.603,99	42.832,99	44.055,82	55.285,57	63.877,90	67.298,88	573.469,30
Mato Grosso do Sul	36.421,28	30.860,70	32.448,92	31.634,99	30.581,71	31.296,90	34.973,74	32.220,25	34.966,70	42.803,55	45.530,61	45.827,19	429.566,53
Minas Gerais	838.858,64	781.628,19	836.697,20	804.855,02	806.875,42	769.398,63	827.236,18	771.635,94	760.758,43	797.050,35	802.529,33	786.346,07	9.583.869,41
Pará	30.388,36	27.093,03	27.484,55	24.918,19	25.022,15	25.685,95	26.387,73	25.842,78	26.879,54	28.206,90	29.409,27	30.510,39	327.828,83
Paraíba	12.375,84	11.264,83	10.834,16	12.349,13	14.857,60	15.544,80	16.167,23	16.926,01	15.029,05	16.003,40	16.603,43	18.183,68	176.139,15
Paraná	417.101,44	378.313,33	396.786,91	359.017,12	335.995,54	331.021,77	348.234,97	364.703,34	349.197,00	331.527,31	345.777,76	360.093,85	4.317.770,34
Pernambuco	51.931,96	45.247,91	47.594,38	49.302,27	55.157,51	52.647,13	54.296,06	55.950,11	52.920,72	55.235,55	58.617,13	59.187,98	638.088,71
Piauí	7.488,42	7.036,68	7.308,88	6.949,81	7.314,67	6.932,43	7.701,97	8.672,81	7.662,01	7.541,17	7.232,49	7.929,67	89.771,00
Rio de Janeiro	40.226,80	36.305,98	41.609,74	39.913,82	40.794,56	43.039,11	46.293,20	50.236,44	50.245,73	53.260,13	53.384,02	55.247,32	550.556,85
Rio Grande do Norte	17.413,99	15.448,51	15.300,25	15.502,43	16.765,62	17.710,42	18.369,99	19.920,96	20.703,20	21.626,73	20.992,44	20.500,23	220.254,76
Rio Grande do Sul	399.424,87	346.704,99	363.452,63	322.986,02	312.702,21	334.759,28	354.235,18	371.788,04	366.130,71	365.963,29	340.274,88	344.109,34	4.222.531,45
Rondônia	51.704,11	43.225,82	44.453,69	44.066,10	46.192,60	53.841,23	54.296,43	45.358,09	44.518,89	56.553,02	61.803,67	73.327,36	619.341,01
Roraima	1.001,77	823,27	902,85	1.025,63	967,85	1.011,19	1.068,97	967,85	902,85	975,07	975,07	975,07	11.597,44
Santa Catarina	260.083,84	240.648,30	240.513,12	220.913,22	223.438,55	223.451,44	244.796,57	256.487,61	248.567,32	236.994,13	226.734,09	226.485,79	2.849.113,98
São Paulo	146.831,35	136.887,80	149.814,22	145.898,52	137.624,43	140.428,34	147.423,23	147.210,87	139.180,85	140.994,96	135.610,13	139.860,92	1.707.765,62
Sergipe	26.041,15	25.153,11	23.813,03	21.065,74	24.199,12	27.949,23	30.638,32	36.575,15	30.866,80	35.814,18	39.242,07	40.907,98	362.265,88
Tocantins	14.597,60	12.672,89	13.074,41	12.767,50	14.128,71	14.647,03	15.825,08	14.778,22	15.900,56	18.699,67	17.794,04	19.506,56	184.392,27
<b>Todos</b>	<b>2.961.519,76</b>	<b>2.720.286,13</b>	<b>2.854.232,27</b>	<b>2.717.325,53</b>	<b>2.693.948,67</b>	<b>2.677.762,01</b>	<b>2.831.185,35</b>	<b>2.810.259,55</b>	<b>2.747.803,71</b>	<b>2.846.562,82</b>	<b>2.864.574,37</b>	<b>2.909.369,74</b>	<b>33.634.829,89</b>

Fonte: Conab - Suinf

## Quadro IV.49 - Receita mensal por produto e por estado - ovo de galinha - 2013

Estados	Receita mensal por produto - R\$ mil												
	jan	fev	mar	abr	mai	jun	jul	ago	set	out	nov	dez	Total
Acre	869,92	1.015,62	1.100,61	1.019,87	964,05	1.408,56	1.473,93	1.515,54	1.456,11	1.580,91	1.319,41	1.497,71	15.222,23
Alagoas	7.502,13	6.586,25	7.977,55	10.142,68	11.343,18	10.738,55	10.166,67	9.262,20	8.939,88	8.631,26	9.020,10	8.831,20	109.141,64
Amapá	18,63	19,97	20,68	20,54	19,76	18,98	20,61	18,56	19,34	17,71	16,58	17,92	229,28
Amazonas	23.380,32	22.726,32	26.005,03	24.293,42	24.743,38	22.638,12	24.412,05	22.297,79	22.194,85	22.102,13	20.048,33	22.347,95	277.189,70
Bahia	20.513,46	20.553,23	24.212,40	20.095,36	21.035,31	21.391,53	22.623,28	22.663,88	22.112,58	21.759,00	21.521,54	21.392,28	259.873,87
Ceará	27.737,23	28.815,15	32.572,57	30.147,54	30.168,42	30.029,25	30.116,23	31.083,24	29.879,64	28.347,13	24.137,97	25.876,05	348.910,42
Distrito Federal	1.999,66	2.168,50	2.595,64	2.763,62	2.714,94	2.517,33	2.876,95	3.114,98	2.895,96	2.879,84	2.431,02	2.428,03	31.386,48
Espirito Santo	34.167,10	35.616,95	41.746,83	38.720,96	37.444,48	36.725,83	37.352,06	35.677,53	36.877,83	31.798,10	27.294,67	28.304,24	421.726,60
Goiás	40.287,12	44.889,03	52.769,58	50.409,69	58.277,73	57.206,12	50.892,15	49.155,81	46.080,62	51.145,73	50.340,83	51.366,30	602.820,69
Maranhão	1.326,50	1.416,94	1.778,72	1.802,83	1.670,18	1.561,65	1.658,13	1.658,13	1.670,18	1.609,89	1.205,91	1.380,77	18.739,83
Mato Grosso	36.903,00	38.909,59	45.642,40	45.950,04	45.608,86	43.005,99	43.257,28	44.073,33	44.923,70	40.580,82	36.581,63	34.995,15	500.431,79
Mato Grosso do Sul	8.032,06	7.955,45	8.795,29	9.358,72	9.406,53	8.584,02	9.010,24	8.552,52	8.944,25	8.063,61	7.153,76	7.287,19	101.143,63
Minas Gerais	70.681,34	84.930,63	86.068,54	82.126,28	78.226,55	77.830,38	77.665,77	78.395,34	75.013,54	69.129,75	58.627,64	64.607,41	903.303,17
Pará	5.327,31	5.339,18	6.232,33	6.018,09	5.902,12	5.527,40	6.116,30	5.501,10	5.537,18	5.494,47	4.988,23	5.436,49	67.420,23
Paraíba	5.698,41	5.716,85	7.074,10	7.361,37	7.500,05	6.690,77	6.646,96	6.765,47	6.650,45	6.800,80	6.487,89	6.604,34	79.997,47
Paraná	57.378,76	53.480,03	64.880,14	64.927,33	66.364,94	61.765,93	64.239,45	67.340,51	63.173,67	60.095,01	55.672,57	53.010,79	732.329,12
Pernambuco	28.924,75	26.893,71	29.047,76	32.835,18	42.345,09	41.414,89	41.452,55	42.168,09	41.573,06	43.177,38	43.075,70	44.416,40	457.324,55
Piauí	3.208,04	3.298,27	4.051,45	4.370,28	4.270,35	4.576,80	4.696,72	4.796,65	4.916,56	4.923,23	4.969,86	5.163,06	53.241,27
Rio de Janeiro	1.741,44	2.076,67	2.059,75	1.838,14	2.009,50	2.118,15	1.949,34	1.910,40	2.294,29	2.333,00	2.209,11	2.066,16	24.605,96
Rio Grande do Norte	6.939,78	6.620,85	8.860,89	8.844,96	8.469,93	7.724,31	8.416,60	8.498,73	8.517,20	8.559,07	6.266,22	7.142,26	94.860,80
Rio Grande do Sul	64.198,74	63.591,02	70.771,18	72.282,43	74.015,03	75.098,81	76.947,99	77.091,03	68.481,15	58.382,59	50.556,50	50.661,08	802.023,54
Rondônia	2.980,46	3.511,50	3.256,66	3.458,19	3.650,43	3.149,74	3.745,64	3.290,91	3.610,52	3.324,99	3.006,26	3.133,91	40.119,21
Roraima	1.473,52	1.479,01	1.635,38	1.494,97	1.513,07	1.370,00	1.673,03	1.549,70	1.598,29	1.430,68	1.367,32	1.511,71	18.096,69
Santa Catarina	58.402,54	52.632,44	65.575,62	65.039,62	66.317,18	59.727,15	60.796,29	59.966,51	57.880,33	58.249,40	48.772,85	43.749,65	697.109,57
São Paulo	131.956,29	123.911,85	140.246,24	157.810,41	156.310,34	151.638,75	157.070,76	158.757,00	153.771,51	151.569,10	128.006,67	127.435,84	1.738.484,76
Sergipe	7.530,40	7.415,32	9.074,51	8.895,07	10.153,81	9.381,01	9.893,09	9.819,81	9.581,95	8.954,42	8.666,98	8.606,43	107.972,80
Tocantins	1.537,51	1.685,47	1.962,10	1.865,60	1.891,33	1.769,10	1.679,04	1.711,21	1.730,50	1.666,17	1.486,05	1.453,88	20.437,97
<b>Todos</b>	<b>650.716,43</b>	<b>653.255,79</b>	<b>745.959,93</b>	<b>753.893,20</b>	<b>772.336,54</b>	<b>745.609,13</b>	<b>756.849,10</b>	<b>756.635,98</b>	<b>730.325,14</b>	<b>702.606,21</b>	<b>625.231,61</b>	<b>630.724,19</b>	<b>8.524.143,25</b>

Fonte: Conab - Suinif





## REFERÊNCIAS BIBLIOGRÁFICAS

ASSOCIAÇÃO BRASILEIRA INDÚSTRIA PRODUTORA E EXPORTADORA DE CARNE SUÍNA. Estatística: mercado interno. Disponível em: <<http://www.abipecs.org.br/pt/estatisticas/mercado-interno.html>>.

ASSOCIAÇÃO DOS FUMICULTORES DO BRASIL. Fumicultura no Brasil: preço do tabaco. Disponível em: <<http://afubra.com.br>>.

BAHIA. Secretaria da Agricultura, Pecuária, Irrigação, Reforma Agrária, Pesca e Aquicultura. Estatísticas. Disponível em: <[http://www.seagri.ba.gov.br/estat\\_ba.asp](http://www.seagri.ba.gov.br/estat_ba.asp)>.

BRASIL. Ministério da Agricultura, Pecuária e Abastecimento. Comissão Executiva do Plano da Lavoura Cacaueira. Cotação cacau. Disponível em: <<http://www.ceplacpa.gov.br>>.

CENTRO DE SOCIOECONOMIA E PLANEJAMENTO AGRÍCOLA. Preços agrícolas. Disponível em: <<http://www.cepa.epagri.sc.gov.br>>.

COMPANHIA NACIONAL DE ABASTECIMENTO. Superintendência de Informações do Agronegócio. Sistema de Informações Agropecuárias e de Abastecimento – SIAGRO. Brasília: Conab/Suinf, 2011.

\_\_\_\_\_. Levantamentos de Safra. Brasília: Conab, 2011. Disponível em: <<http://www.conab.gov.br/conteudos.php?a=1253&t=2>>.

\_\_\_\_\_. Perfil do Setor do Açúcar e do Alcool no Brasil: edição para a safra 2008-2009. Brasília: Conab, 2008. Disponível em: <[http://www.conab.gov.br/conteudos.php?a=539&t=2&Pagina\\_objcmsconteudos=3#A\\_objcmsconteudos](http://www.conab.gov.br/conteudos.php?a=539&t=2&Pagina_objcmsconteudos=3#A_objcmsconteudos)>

\_\_\_\_\_. Perfil do Setor do Açúcar e do Alcool no Brasil: edição para a safra 2009-2010. Brasília: Conab, 2012. Disponível em: <[http://www.conab.gov.br/conteudos.php?a=539&t=2&Pagina\\_objcmsconteudos=3#A\\_objcmsconteudos](http://www.conab.gov.br/conteudos.php?a=539&t=2&Pagina_objcmsconteudos=3#A_objcmsconteudos)>

\_\_\_\_\_. Prohort. Brasília: Conab, 2011. Disponível em: <<http://www.ceasa.gov.br/>>.

\_\_\_\_\_. Receita bruta dos produtores rurais brasileiros: metodologia do cálculo mensal por produto, por estado e por região. Brasília: Conab, 2013. v. 1.

INSTITUTO BRASILEIRO DE GEOGRAFIA E ESTATÍSTICA. Banco de Dados Agregados – Sistema IBGE de Recuperação Automática SIDRA. Disponível em: <<http://www.sidra.ibge.gov.br/bda/prevsaf/>>.

\_\_\_\_\_. Levantamento Sistemático da Produção Agrícola. Disponível em: <<http://www.ibge.gov.br/home/estatistica/indicadores/agropecuaria/lspa/>>.

\_\_\_\_\_. Pesquisa pecuária municipal. Disponível em: <[http://www.ibge.gov.br/home/estatistica/pesquisas/pesquisa\\_resultados.php?id\\_pesquisa=21](http://www.ibge.gov.br/home/estatistica/pesquisas/pesquisa_resultados.php?id_pesquisa=21)>.

\_\_\_\_\_. Pesquisa trimestral do abate de animais. Disponível em: <[http://www.ibge.gov.br/home/estatistica/pesquisas/pesquisa\\_resultados.php?id\\_pesquisa=42](http://www.ibge.gov.br/home/estatistica/pesquisas/pesquisa_resultados.php?id_pesquisa=42)>.

INSTITUTO DE ECONOMIA AGRÍCOLA. Banco de dados: preços agrícolas. Disponível em: <[www.iea.sp.gov.br](http://www.iea.sp.gov.br)>.

INSTITUTO MATO-GROSSENSE DE ECONOMIA AGROPECUÁRIA. Carne de vaca. Disponível em: <<http://www.imea.com.br/>>.

PARANÁ. Secretaria de Agricultura e Abastecimento. Departamento de Economia Rural. Preços. Disponível em: <<http://www.agricultura.pr.gov.br/>>.

UNIÃO BRASILEIRA DE AVICULTURA; ASSOCIAÇÃO BRASILEIRA DOS PRODUTORES E EXPORTADORES DE FRANGOS. Relatórios anuais. Disponível em: <[http://www.abef.com.br/ubabefnovo/publicacoes\\_relatoriosanuais.php](http://www.abef.com.br/ubabefnovo/publicacoes_relatoriosanuais.php)>.

UNIÃO DOS PRODUTORES DE BIOENERGIA. Estatísticas. Disponível em: <<http://udop.com.br/>>.  
UNIVERSIDADE DE SÃO PAULO. Escola Superior de Agricultura Luiz de Queiroz. Centro de Estudos Avançados em Economia Aplicada. Banco de dados. Disponível em: <<http://www.cepea.esalq.usp.br/>>.





ISSN 2317-7543



9 772317 754006



Ministério da  
Agricultura, Pecuária  
e Abastecimento

GOVERNO FEDERAL  
**BRASIL**  
PÁTRIA EDUCADORA