

Companhia Nacional de Abastecimento

Indicadores da Agropecuária

NOVEMBRO/DEZEMBRO-2007

ANO XVI - Nº 11 e 12



Conab

631.16

I368 Indicadores da agropecuária / Companhia Nacional do
Abastecimento. – Ano 1, n. 1 (1992)- . – Brasília : Conab,
1992-

v.

Mensal

Disponível também em: www.conab.gov.br

1. Estatística agrícola. I. Companhia Nacional do
Abastecimento. II. Título.



Conab

Indicadores da Agropecuária

Publicação mensal
Distribuição gratuita

Reprodução autorizada desde que contenha a assinatura "Conab"

APRESENTAÇÃO

A Companhia Nacional de Abastecimento - Conab é uma empresa pública vinculada ao Ministério da Agricultura, Pecuária e Abastecimento, que tem, entre outras atribuições, a de gerir as políticas agrícolas e de abastecimento do País.

Possuindo um dos maiores bancos de dados sobre o setor agropecuário, a CONAB vem, desde 1992, disponibilizando parte desse acervo, por meio desta publicação que contempla informações referentes à comercialização dos estoques, incluindo-se aqui os instrumentos de política agrícola, como o Contrato de Opção, Programa de Escoamento da Produção – PEP, Valor do Escoamento da Produção –VEP, Programa de Venda Balcão, a previsão de safras agrícolas, a oferta e demanda brasileiras, americanas e mundiais, as exportações e importações, por países, a balança comercial da agricultura, os preços mínimos dos produtos amparados pela Política de Garantia de Preços Mínimos – PGPM e a partir desta edição os dados referentes à agricultura familiar, páginas 40 e 41. A publicação passou a fazer parte da página da Internet em junho/98, através do endereço: <http://www.conab.gov.br/download/indicadores/pubindicadores.pdf>. Para melhor atendimento aos clientes, as planilhas são disponibilizadas à medida que atualizadas. Tal aperfeiçoamento faz parte do compromisso da Conab no sentido de ser uma empresa reconhecida por seus clientes como de excelência na prestação de serviços voltados à geração e à difusão de informações agrícolas. Retornamos a distribuição da Revista, “Indicadores da Agropecuária”, aguardando as sugestões e críticas, para que, dentro do conceito de qualidade que permeia a nossa Companhia, possamos aprimorar o trabalho.

Diretoria de Logística e Gestão Empresarial
Superintendência de Informações do Agronegócio
Gerência de Informações Técnicas

ÍNDICE

01- ESTIMATIVAS DE SAFRAS	
Estimativa de Área Plantada de Grãos	05
Estimativa da Produção Brasileira de Grãos	05
Comparativo de Área, Produção e Produtividade	06 a 14
02- IMPORTAÇÕES E EXPORTAÇÕES BRASILEIRAS	
Importações Brasileiras por Países de Origem	15 e 16
Exportações Brasileiras por Países de Destino	17 e 18
Balança Comercial do Agronegócio	19 a 30
03- QUADROS DE SUPRIMENTOS	
Oferta e Demanda Brasileira – principais produtos	31
Oferta e Demanda – carne e ovos	32
Oferta e Demanda Americana – principais produtos	33
Oferta e Demanda Mundial – principais produtos	34
04- OPERAÇÕES DA CONAB	
Estoques de Grãos, Fibras e Farináceos	35
Vendas Realizadas	36
Valor de Escoamento da Produção – VEP	36
Programa de Escoamento do Produto – PEP	36
Vendas em Balcão	37
Contratos de Opção	38
Aquisições do Governo Federal – AGF	39
Agricultura Familiar – Recursos e Agricultores Atendidos	40 a 41
05- PREÇOS DA AGROPECUÁRIA	
Preços Mínimos	42 a 44
Preços no Mercado Interno e Externo	45 a 52
06- ÍNDICES E INSUMOS AGRÍCOLAS	
IPP e IPR – Evolução Geral por Subgrupos	53
Relações de Trocas – Produtos versus Fertilizantes	54
Relações de Trocas – Produtos versus Colheitadeira	55
Relações de Trocas – Produtos versus Trator	56
Fertilizantes Entregues ao Consumidor	57
Calcário Agrícola – Produção Brasil	58
Máquinas Agrícolas	59
07- IMPOSTOS DE IMPORTAÇÃO	
Tarifa Externa Comum – TEC – principais produtos	60
08- INDICADORES ECONÔMICOS	
Índice de Preços	61
Salário Mínimo	61
Taxa de Câmbio Mensal e Diária	61
TR e Poupança	61
Produto Interno Bruto – PIB	62
Crédito Rural	63

Estimativas de Safras

BRASIL ESTIMATIVA DE ÁREA PLANTADA SAFRAS 2006/2007 E 2007/2008

(Em 1000 ha)

PRODUTO	SAFRA		VARIACÃO	
	06/07 (a)	07/08 (b)	Percentual (b/a)	Absoluta (b-a)
ALGODÃO	1.096,8	1.151,5	5,0	54,7
AMENDOIM TOTAL	102,9	106,2	3,2	3,3
AMENDOIM 1ª SAFRA	75,5	77,7	2,9	2,2
AMENDOIM 2ª SAFRA	27,4	28,5	4,0	1,1
ARROZ	2.967,4	2.996,6	1,0	29,2
AVEIA	321,4	125,5	(61,0)	(195,9)
CENTEIO	4,3	3,6	(16,3)	(0,7)
CEVADA	90,0	100,9	12,1	10,9
FEIJÃO TOTAL	4.087,4	3.954,9	(3,2)	(132,5)
FEIJÃO 1ª SAFRA	1.559,6	1.433,6	(8,1)	(126,0)
FEIJÃO 2ª SAFRA	1.703,9	1.703,9	-	-
FEIJÃO 3ª SAFRA	823,9	817,4	(0,8)	(6,5)
GIRASSOL	75,4	110,8	46,9	35,4
MAMONA	155,6	185,7	19,3	30,1
MILHO TOTAL	14.054,9	14.250,8	1,4	195,9
MILHO 1ª SAFRA	9.493,9	9.755,9	2,8	262,0
MILHO 2ª SAFRA	4.561,0	4.494,9	(1,4)	(66,1)
SOJA	20.686,8	21.201,2	2,5	514,4
SORGO	704,4	695,0	(1,3)	(9,4)
TRIGO	1.757,5	1.810,2	3,0	52,7
TRITICALE	107,7	89,0	(17,4)	(18,7)
BRASIL	46.212,5	46.781,9	1,2	569,4

FONTE: CONAB - Levantamento: Nov/2007.

BRASIL ESTIMATIVA DA PRODUÇÃO DE GRÃOS SAFRAS 2006/2007 E 2007/2008

(Em 1000 t)

PRODUTO	SAFRA		VARIACÃO	
	06/07 (a)	07/08 (b)	Percentual (b/a)	Absoluta (b-a)
ALGODÃO - CAROÇO ⁽¹⁾	2.383,6	2.514,4	5,5	130,8
ALGODÃO - PLUMA	1.524,0	1.608,9	5,6	84,9
AMENDOIM TOTAL	226,2	234,3	3,6	8,1
AMENDOIM 1ª SAFRA	182,0	189,2	4,0	7,2
AMENDOIM 2ª SAFRA	44,2	45,1	2,0	0,9
ARROZ	11.315,9	11.975,9	5,8	660,0
AVEIA	378,0	243,1	(35,7)	(134,9)
CENTEIO	5,9	4,6	(22,0)	(1,3)
CEVADA	205,8	263,4	28,0	57,6
FEIJÃO TOTAL	3.338,8	3.255,8	(2,5)	(83,0)
FEIJÃO 1ª SAFRA	1.568,0	1.473,9	(6,0)	(94,1)
FEIJÃO 2ª SAFRA	996,6	1.022,3	2,6	25,7
FEIJÃO 3ª SAFRA	774,2	759,6	(1,9)	(14,6)
GIRASSOL	106,1	162,4	53,1	56,3
MAMONA	93,7	154,7	65,1	61,0
MILHO TOTAL	51.369,7	51.825,7	0,9	456,0
MILHO 1ª SAFRA	36.596,7	37.320,7	2,0	724,0
MILHO 2ª SAFRA	14.773,0	14.505,0	(1,8)	(268,0)
SOJA	58.391,8	59.372,3	1,7	980,5
SORGO	1.497,1	1.509,5	0,8	12,4
TRIGO	2.233,7	3.802,3	70,2	1.568,6
TRITICALE	203,8	215,1	5,5	11,3

FONTE: CONAB - Levantamento: Nov/2007.

⁽¹⁾ Produção de caroco de algodão.

⁽²⁾ Exclui a produção de algodão em pluma.

Estimativas de Safras

ALGODÃO EM PLUMA COMPARATIVO DE ÁREA, PRODUTIVIDADE E PRODUÇÃO SAFRAS 2006/2007 E 2007/2008

REGIÃO/UF	ÁREA (Em mil ha)			PRODUTIVIDADE (Em kg/ha)			PRODUÇÃO (Em mil t)		
	Safra 06/07	Safra 07/08	VAR. %	Safra 06/07	Safra 07/08	VAR. %	Safra 06/07	Safra 07/08	VAR. %
	(a)	(b)	(b/a)	(c)	(d)	(d/c)	(e)	(f)	(f/e)
NORTE	0,7	0,7	-	1.425	1.425	-	1,0	1,0	-
TO	0,7	0,7	-	1.425	1.425	-	1,0	1,0	-
NORDESTE	353,0	399,9	13,3	1.356	1.388	2,4	478,6	555,2	16,0
MA	7,3	11,3	55,0	1.444	1.444	-	10,5	16,3	55,2
PI	13,2	17,9	35,6	684	1.165	70,3	9,0	20,9	132,2
CE	7,3	7,3	-	175	175	-	1,3	1,3	-
RN	12,7	12,7	-	233	233	-	3,0	3,0	-
PB	5,1	5,1	-	130	130	-	0,7	0,7	-
PE	2,9	2,9	-	158	158	-	0,5	0,5	-
AL	11,0	11,0	-	134	134	-	1,5	1,5	-
BA	293,5	331,7	13,0	1.541	1.541	-	452,1	511,0	13,0
CENTRO-OESTE	665,9	693,9	4,2	1.442	1.431	(0,7)	960,2	993,2	3,4
MT	542,0	566,4	4,5	1.445	1.431	(1,0)	783,2	810,7	3,5
MS	45,6	49,0	7,5	1.513	1.513	-	69,0	74,1	7,4
GO	76,7	78,0	1,7	1.381	1.381	-	105,9	107,7	1,7
DF	1,6	0,5	(70,0)	1.328	1.328	-	2,1	0,7	(66,7)
SUDESTE	64,5	50,0	(22,5)	1.147	1.073	(6,4)	73,9	53,7	(27,3)
MG	32,5	28,0	(13,8)	1.164	1.164	-	37,8	32,6	(13,8)
SP	32,0	22,0	(31,3)	1.129	958	(15,1)	36,1	21,1	(41,6)
SUL	12,7	7,0	(44,9)	810	822	1,4	10,3	5,8	(43,7)
PR	12,7	7,0	(44,9)	810	822	1,5	10,3	5,8	(43,7)
NORTE/NORDESTE	353,7	400,6	13,3	1.356	1.388	2,4	479,6	556,2	16,0
CENTRO-SUL	743,1	750,9	1,0	1.405	1.402	(0,3)	1.044,4	1.052,7	0,8
BRASIL	1.096,8	1.151,5	5,0	1.389	1.397	0,5	1.524,0	1.608,9	5,6

FONTE: CONAB - Levantamento: Nov/2007.

AMENDOIM 1ª SAFRA COMPARATIVO DE ÁREA, PRODUTIVIDADE E PRODUÇÃO SAFRAS 2006/2007 E 2007/2008

REGIÃO/UF	ÁREA (Em mil ha)			PRODUTIVIDADE (Em kg/ha)			PRODUÇÃO (Em mil t)		
	Safra 06/07	Safra 07/08	VAR. %	Safra 06/07	Safra 07/08	VAR. %	Safra 06/07	Safra 07/08	VAR. %
	(a)	(b)	(b/a)	(c)	(d)	(d/c)	(e)	(f)	(f/e)
CENTRO-OESTE	2,7	1,5	(44,4)	2.350	2.357	0,3	6,3	3,6	(42,9)
MT	-	-	-	-	-	-	-	-	-
MS	0,6	0,5	(16,7)	2.000	2.170	8,5	1,2	1,1	(8,3)
GO	2,1	1,0	(52,4)	2.450	2.450	-	5,1	2,5	(51,0)
SUDESTE	62,4	66,5	6,6	2.505	2.509	0,2	156,3	166,8	6,7
MG	3,0	2,9	(3,3)	2.000	2.041	2,1	6,0	5,9	(1,7)
SP	59,4	63,6	7,0	2.530	2.530	-	150,3	160,9	7,1
SUL	10,4	9,7	(6,7)	1.866	1.943	4,1	19,4	18,8	(3,1)
PR	5,8	5,2	(10,3)	2.157	2.292	6,3	12,5	11,9	(4,8)
RS	4,6	4,5	(2,2)	1.500	1.539	2,6	6,9	6,9	-
CENTRO-SUL	75,5	77,7	2,9	2.411	2.435	1,0	182,0	189,2	4,0
BRASIL	75,5	77,7	2,9	2.411	2.435	1,0	182,0	189,2	4,0

FONTE: CONAB - Levantamento: Nov/2007.

Estimativas de Safras

AMENDOIM 2ª SAFRA COMPARATIVO DE ÁREA, PRODUTIVIDADE E PRODUÇÃO SAFRAS 2006/2007 E 2007/2008

REGIÃO/UF	ÁREA (Em mil ha)			PRODUTIVIDADE (Em kg/ha)			PRODUÇÃO (Em mil t)		
	Safra 06/07 (a)	Safra 07/08 (b)	VAR. % (b/a)	Safra 06/07 (c)	Safra 07/08 (d)	VAR. % (d/c)	Safra 06/07 (e)	Safra 07/08 (f)	VAR. % (f/e)
NORTE	0,3	0,3	-	1.600	1.600	-	0,5	0,5	-
TO	0,3	0,3	-	1.600	1.600	-	0,5	0,5	-
NORDESTE	10,5	11,2	6,7	1.042	1.093	4,9	10,9	12,3	12,8
CE	0,7	0,7	-	750	1.120	49,3	0,5	0,8	60,0
PB	1,9	1,8	(5,3)	850	821	(3,4)	1,6	1,5	(6,3)
SE	1,4	1,4	-	1.176	1.187	0,9	1,6	1,7	6,3
BA	6,5	7,3	12,3	1.100	1.139	3,5	7,2	8,3	15,3
CENTRO-OESTE	4,0	4,4	10,0	2.428	2.093	(13,8)	9,7	9,2	(5,2)
MT	4,0	4,4	10,0	2.428	2.093	(13,8)	9,7	9,2	(5,2)
SUDESTE	12,6	12,6	-	1.830	1.832	0,1	23,1	23,1	-
SP	12,6	12,6	-	1.830	1.832	0,1	23,1	23,1	-
NORTE/NORDEST	10,8	11,5	6,5	1.057	1.106	4,6	11,4	12,8	12,3
CENTRO-SUL	16,6	17,0	2,4	1.974	1.900	(3,8)	32,8	32,3	(1,5)
BRASIL	27,4	28,5	4,0	1.613	1.579	(2,1)	44,2	45,1	2,0

FONTE: CONAB - Levantamento: Nov/2007.

ARROZ COMPARATIVO DE ÁREA, PRODUTIVIDADE E PRODUÇÃO SAFRAS 2006/2007 E 2007/2008

REGIÃO/UF	ÁREA (Em mil ha)			PRODUTIVIDADE (Em kg/ha)			PRODUÇÃO (Em mil t)		
	Safra 06/07 (a)	Safra 07/08 (b)	VAR. % (b/a)	Safra 06/07 (c)	Safra 07/08 (d)	VAR. % (d/c)	Safra 06/07 (e)	Safra 07/08 (f)	VAR. % (f/e)
NORTE	495,9	495,8	-	2.250	2.307	2,5	1.116,0	1.143,6	2,5
RR	22,3	22,3	-	5.100	5.143	0,8	113,7	114,7	0,9
RO	71,1	70,6	(0,7)	2.060	2.084	1,2	146,5	147,1	0,4
AC	22,1	22,1	-	1.310	1.326	1,2	29,0	29,3	1,0
AM	13,4	13,6	1,5	1.500	1.741	16,1	20,1	23,7	17,9
AP	2,9	2,9	-	780	1.164	49,2	2,3	3,4	47,8
PA	207,4	205,1	(1,1)	1.913	2.007	4,9	396,8	411,6	3,7
TO	156,7	159,2	1,6	2.601	2.599	(0,1)	407,6	413,8	1,5
NORDESTE	746,3	752,3	0,8	1.403	1.595	13,6	1.047,3	1.199,8	14,6
MA	511,4	511,9	0,1	1.390	1.358	(2,3)	710,8	695,2	(2,2)
PI	153,4	160,1	4,4	884	1.791	102,6	135,6	286,7	111,4
CE	32,5	32,5	-	2.186	2.575	17,8	71,0	83,7	17,9
RN	1,5	1,7	13,3	2.377	2.665	12,1	3,6	4,5	25,0
PB	6,9	7,0	1,4	690	1.298	88,1	4,8	9,1	89,6
PE	5,0	4,7	(6,0)	5.100	5.033	(1,3)	25,5	23,7	(7,1)
AL	3,2	3,2	-	4.378	4.260	(2,7)	14,0	13,6	(2,9)
SE	11,5	11,5	-	4.630	4.551	(1,7)	53,2	52,3	(1,7)
BA	20,9	19,7	(5,7)	1.380	1.574	14,1	28,8	31,0	7,6
CENTRO-OESTE	442,6	394,1	(11,0)	2.667	2.685	0,7	1.180,4	1.058,3	(10,3)
MT	280,3	250,0	(10,8)	2.620	2.628	0,3	734,4	657,0	(10,5)
MS	42,1	38,0	(9,7)	5.020	4.979	(0,8)	211,3	189,2	(10,5)
GO	120,0	106,0	(11,7)	1.950	2.000	2,6	234,0	212,0	(9,4)
DF	0,2	0,1	(50,0)	3.653	1.300	(64,4)	0,7	0,1	(85,7)
SUDESTE	115,0	109,9	(4,4)	2.387	2.370	(0,7)	274,5	260,5	(5,1)
MG	85,0	82,8	(2,6)	2.200	2.181	(0,9)	187,0	180,6	(3,4)
ES	2,8	2,5	(10,7)	2.900	2.900	-	8,1	7,3	(9,9)
RJ	2,6	2,5	(3,8)	3.400	3.400	-	8,8	8,5	(3,4)
SP	24,6	22,1	(10,2)	2.870	2.900	1,0	70,6	64,1	(9,2)
SUL	1.167,6	1.244,5	6,6	6.593	6.680	1,3	7.697,7	8.313,7	8,0
PR	57,3	48,9	(14,7)	3.130	3.364	7,5	179,3	164,5	(8,3)
SC	155,9	154,3	(1,0)	7.050	7.120	1,0	1.099,1	1.098,6	-
RS	954,4	1.041,3	9,1	6.726	6.771	0,7	6.419,3	7.050,6	9,8
NORTE/NORDEST	1.242,2	1.248,1	0,5	1.741	1.878	7,8	2.163,3	2.343,4	8,3

Estimativas de Safras

CAFÉ - BENEFICIADO COMPARATIVO DE PRODUÇÃO

UNIDADES DA FEDERAÇÃO / REGIÃO	PRODUÇÃO (Mil sacas beneficiadas)							
	SAFRA 2006/2007				SAFRA 2007/2008			
	Arábica	Robusta	TOTAL (a)	PRODUTIVIDADE (Sacac /ha)	Arábica	Robusta	TOTAL (b)	PRODUTIVIDADE (Sacac /ha)
Minas Gerais	21.957	30	21.987	21,73	15.450	36	15.486	15,24
Sul e Centro-Oeste	12.043	-	12.043	23,75	6.825	-	6.825	13,47
Cerrado - Triângulo, Alto Paranaíba e Noroeste	4.313	-	4.313	27,83	3.061	-	3.061	19,71
Zona da Mata - Jequitinhonha, Mucuri, Rio Doce, Central e Norte	5.601	30	5.631	16,10	5.564	36	5.600	15,80
Espírito Santo	2.128	6.881	9.009	19,04	2.016	7.567	9.583	20,33
São Paulo	4.470	-	4.470	21,07	2.632	-	2.632	15,60
Paraná	2.248	-	2.248	22,41	1.622	-	1.622	16,65
Bahia	1.725	526	2.251	23,02	1.315	517	1.831	19,28
Rondônia	-	1.263	1.263	7,77	-	1.482	1.482	9,67
Mato Grosso	25	225	250	7,76	11	141	153	9,40
Pará	-	280	280	13,39	-	266	266	17,60
Rio de Janeiro	255	9	264	19,13	269	11	281	19,97
Outros	207	283	490	17,83	162	242	404	15,84
BRASIL	33.015	9.497	42.512	19,75	23.477	10.263	33.740	16,27

CONVÊNIO : MAPA - SPAE / CONAB

CAFÉ COMPARATIVO - PARQUE CAFEIEIRO EM PRODUÇÃO

UF/ REGIÃO	PARQUE CAFEIEIRO					
	2006/2007		2007/2008		VARIÇÃO	
	Área (1) (ha)	Cafeeiros (2) (Mil covas)	Área (3) (ha)	Cafeeiros (4) (Mil covas)	%	
				(3)/(1)	(4)/(2)	
Minas Gerais	1.011.865	3.113.094	1.016.414	3.126.897	0,4	0,4
Sul e Centro-Oeste	507.093	1.521.279	506.618	1.519.854	-0,1	-0,1
Cerrado - Triângulo, Alto Paranaíba e Noroeste	154.999	542.496	155.310	543.585	0,2	0,2
Zona da Mata - Jequitinhonha, Mucuri, Rio Doce, Central e Norte	349.773	1.049.319	354.486	1.063.458	1,3	1,3
Espírito Santo	473.256	1.016.380	471.411	1.067.814	-0,4	5,1
São Paulo	212.100	442.865	168.700	418.215	-20,5	-5,6
Paraná	100.330	344.900	97.400	329.200	-2,9	-4,6
Bahia	97.794	254.728	94.990	237.000	-2,9	-7,0
Rondônia	162.627	289.476	153.281	273.147	-5,7	-5,6
Mato Grosso	32.230	77.350	16.227	38.945	-49,7	-49,7
Pará	20.915	41.780	15.137	36.329	-27,6	-13,0
Rio de Janeiro	13.800	26.540	14.048	26.540	1,8	0,0
Outros	27.480	65.952	25.484	61.161	-7,3	-7,3
BRASIL	2.152.397	5.673.065	2.073.092	5.615.248	-3,7	-1,0

CONVÊNIO : MAPA - SPAE / CONAB

dez/07

Estimativas de Safra

CANA-DE-AÇUCAR

COMPARATIVO DE ÁREA, PRODUTIVIDADE E PRODUÇÃO SAFRAS 2006/2007 E 2007/2008

REGIÃO/UF	ÁREA (Em mil ha)			PRODUTIVIDADE (Em kg/ha)			PRODUÇÃO (Em mil t)		
	Safra 06/07	Safra 07/08	VAR. %	Safra 06/07	Safra 07/08	VAR. %	Safra 06/07	Safra 07/08	VAR. %
NORTE	19,8	21,5	8,50	63.732	66.687	4,60	1.261,9	1.433,1	13,60
AM	4,8	5,8	19,70	56.900	58.500	2,80	273,1	336,4	23,20
PA	10,5	11,2	7,00	70.160	70.160	-	736,7	788,6	7,00
TO	4,5	4,5	-	56.030	68.473	22,20	252,1	308,1	22,20
NORDESTE	1.123,4	1.206,4	7,40	55.954	60.465	8,10	62.860,3	72.942,8	16,00
MA	40,3	41,5	3,00	58.100	61.500	5,90	2.341,4	2.552,9	9,00
PI	12,5	12,9	3,50	65.700	61.645	(6,20)	821,3	797,7	(2,90)
CE	28,9	40,4	40,00	56.120	56.490	0,70	1.619,1	2.281,6	40,90
RN	55,2	61,8	12,00	52.320	56.100	7,20	2.888,1	3.468,1	20,10
PB	112,5	122,1	8,60	52.700	56.830	7,80	5.927,2	6.941,2	17,10
PE	369,6	371,5	0,50	51.173	56.920	11,20	18.913,5	21.142,9	11,80
AL	402,7	412,0	2,30	62.500	65.900	5,40	25.168,8	27.148,2	7,90
SE	31,1	36,7	18,00	52.310	60.817	16,30	1.626,8	2.232,0	37,20
BA	70,7	107,5	52,00	50.270	59.354	18,10	3.554,1	6.378,2	79,50
CENTRO-OESTE	604,5	710,1	17,50	75.219	78.214	4,00	45.473,0	55.540,3	22,10
MT	209,7	225,5	7,50	67.100	69.500	3,60	14.073,6	15.670,2	11,30
MS	160,0	202,8	26,80	79.250	82.500	4,10	12.676,0	16.732,7	32,00
GO	234,9	281,8	20,00	79.725	82.100	3,00	18.723,4	23.137,4	23,60
SUDESTE	3.928,2	4.420,9	12,50	83.806	84.086	0,30	329.204,2	371.733,6	12,90
MG	420,0	508,2	21,00	79.900	80.430	0,70	33.558,0	40.874,5	21,80
ES	67,6	71,7	6,00	58.650	62.750	7,00	3.967,1	4.499,2	13,40
RJ	152,3	161,4	6,00	45.000	45.500	1,10	6.853,5	7.345,5	7,20
SP	3.288,2	3.679,5	11,90	86.620	86.700	0,10	284.825,6	319.014,4	12,00
SUL	487,3	604,8	24,10	73.879	79.794	8,00	36.001,0	48.255,6	34,00
PR	436,0	552,0	26,60	78.280	83.650	6,90	34.130,9	46.174,0	35,30
SC	17,1	17,3	1,00	39.188	39.355	0,40	669,7	679,3	1,40
RS	34,2	35,5	3,80	35.100	39.500	12,50	1.200,4	1.402,3	16,80
NORTE/NORDESTE	1.143,2	1.227,9	7,40	56.089	60.574	8,00	64.122,2	74.375,9	16,00
CENTRO-SUL	5.020,0	5.735,7	14,30	81.808	82.907	1,30	410.678,2	475.529,5	15,80
BRASIL	6.163,2	6.963,6	13,00	77.038	78.969	2,50	474.800,4	549.905,4	15,80

FONTE: CONAB - 3º Levantamento: Novembro de 2007.

Estimativas de Safras

FEIJÃO 1ª SAFRA COMPARATIVO DE ÁREA, PRODUTIVIDADE E PRODUÇÃO SAFRAS 2006/2007 E 2007/2008

REGIÃO/UF	ÁREA (Em mil ha)			PRODUTIVIDADE (Em kg/ha)			PRODUÇÃO (Em mil t)		
	Safra 06/07 (a)	Safra 07/08 (b)	VAR. % (b/a)	Safra 06/07 (c)	Safra 07/08 (d)	VAR. % (d/c)	Safra 06/07 (e)	Safra 07/08 (f)	VAR. % (f/e)
NORTE	7,1	8,0	12,7	685	861	25,7	4,9	6,9	40,8
TO	7,1	8,0	12,7	685	861	25,7	4,9	6,9	40,8
NORDESTE	553,3	589,8	6,6	330	435	32,1	182,5	256,8	40,7
MA	40,5	39,1	(3,5)	380	410	7,9	15,4	16,0	3,9
PI	209,3	229,6	9,7	179	467	160,9	37,5	107,2	185,9
BA	303,5	321,1	5,8	427	416	(2,6)	129,6	133,6	3,1
CENTRO-OESTE	79,8	72,5	(9,1)	1.768	1.926	9,0	141,1	139,7	(1,0)
MT	8,2	5,5	(32,9)	1.190	858	(27,9)	9,8	4,7	(52,0)
MS	5,8	3,5	(39,7)	1.450	1.500	3,4	8,4	5,3	(36,9)
GO	52,5	50,0	(4,8)	1.740	2.000	14,9	91,4	100,0	9,4
DF	13,3	13,5	1,5	2.372	2.200	(7,3)	31,5	29,7	(5,7)
SUDESTE	320,4	286,6	(10,5)	1.208	1.231	1,9	387,2	352,7	(8,9)
MG	219,3	204,6	(6,7)	985	1.162	18,0	216,0	237,7	10,0
ES	8,7	8,3	(4,6)	760	750	(1,3)	6,6	6,2	(6,1)
RJ	3,0	2,7	(10,0)	850	850	-	2,6	2,3	(11,5)
SP	89,4	71,0	(20,6)	1.812	1.500	(17,2)	162,0	106,5	(34,3)
SUL	599,0	476,7	(20,4)	1.423	1.506	5,8	852,3	717,8	(15,8)
PR	401,5	310,4	(22,7)	1.390	1.534	10,4	558,1	476,2	(14,7)
SC	100,6	82,5	(18,0)	1.730	1.720	(0,6)	174,0	141,9	(18,4)
RS	96,9	83,8	(13,5)	1.240	1.190	(4,0)	120,2	99,7	(17,1)
NORTE/NORDEST	560,4	597,8	6,7	334	441	32,0	187,4	263,7	40,7
CENTRO-SUL	999,2	835,8	(16,4)	1.382	1.448	4,8	1.380,6	1.210,2	(12,3)
BRASIL	1.559,6	1.433,6	(8,1)	1.005	1.028	2,3	1.568,0	1.473,9	(6,0)

FONTE: CONAB - Levantamento: Nov/2007.

FEIJÃO 2ª SAFRA COMPARATIVO DE ÁREA, PRODUTIVIDADE E PRODUÇÃO SAFRAS 2006/2007 E 2007/2008

REGIÃO/UF	ÁREA (Em mil ha)			PRODUTIVIDADE (Em kg/ha)			PRODUÇÃO (Em mil t)		
	Safra 06/07 (a)	Safra 07/08 (b)	VAR. % (b/a)	Safra 06/07 (c)	Safra 07/08 (d)	VAR. % (d/c)	Safra 06/07 (e)	Safra 07/08 (f)	VAR. % (f/e)
NORTE	170,9	173,6	1,6	771	766	(0,7)	131,7	133,0	1,0
RR	1,0	1,0	-	660	664	0,6	0,7	0,7	-
RO	61,1	61,7	1,0	675	694	2,8	41,2	42,8	3,9
AC	15,0	14,7	(2,0)	545	535	(1,8)	8,2	7,9	(3,7)
AM	6,7	6,9	3,0	900	946	5,1	6,0	6,5	8,3
AP	1,4	1,4	-	775	696	(10,2)	1,1	1,0	(9,1)
PA	79,9	81,3	1,8	845	841	(0,5)	67,5	68,4	1,3
TO	5,8	6,6	13,8	1.211	861	(28,9)	7,0	5,7	(18,6)
NORDESTE	1.071,9	1.070,8	(0,1)	248	284	14,8	265,7	304,7	14,7
MA	46,3	46,3	-	520	522	0,4	24,1	24,2	0,4
PI	4,4	7,0	59,1	515	680	32,0	2,3	4,8	108,7
CE	548,8	548,3	(0,1)	200	234	17,0	109,8	128,3	16,8
RN	80,1	77,2	(3,6)	401	423	5,5	32,1	32,7	1,9
PB	214,3	214,9	0,3	230	309	34,3	49,3	66,4	34,7
PE	178,0	177,1	(0,5)	270	273	1,1	48,1	48,3	0,4
CENTRO-OESTE	56,9	56,9	-	1.249	1.249	-	71,1	71,1	-
MT	21,2	21,2	-	1.150	1.150	-	24,4	24,4	-
MS	15,5	15,5	-	1.160	1.160	-	18,0	18,0	-
GO	20,0	20,0	-	1.410	1.410	-	28,2	28,2	-
DF	0,2	0,2	-	2.513	2.513	-	0,5	0,5	-
SUDESTE	204,4	202,2	(1,1)	1.169	1.154	(1,2)	238,9	233,3	(2,3)
MG	143,9	142,0	(1,3)	1.175	1.150	(2,1)	169,1	163,3	(3,4)
ES	12,9	12,6	(2,3)	785	781	(0,5)	10,1	9,8	(3,0)
RJ	3,8	3,8	-	830	847	2,0	3,2	3,2	-
SP	43,8	43,8	-	1.290	1.302	0,9	56,5	57,0	0,9
SUL	199,8	200,4	0,3	1.448	1.398	(3,4)	289,2	280,2	(3,1)
PR	150,3	150,9	0,4	1.519	1.471	(3,2)	228,3	222,0	(2,8)
SC	26,8	26,8	-	1.300	1.209	(7,0)	34,8	32,4	(6,9)
RS	22,7	22,7	-	1.150	1.137	(1,1)	26,1	25,8	(1,1)
NORTE/NORDEST	1.242,8	1.244,4	0,1	320	352	10,0	397,4	437,7	10,1
CENTRO-SUL	461,1	459,5	(0,3)	1.299	1.272	(2,1)	599,2	584,6	(2,4)
BRASIL	1.703,9	1.703,9	-	585	600	2,6	996,6	1.022,3	2,6

FONTE: CONAB - Levantamento: Nov/2007.

Indicadores da Agropecuária

Estimativas de Safras

FEIJÃO 3ª SAFRA
COMPARATIVO DE ÁREA, PRODUTIVIDADE E PRODUÇÃO
SAFRAS 2006/2007 E 2007/2008

REGIÃO/UF	ÁREA (Em mil ha)			PRODUTIVIDADE (Em kg/ha)			PRODUÇÃO (Em mil t)		
	Safra 06/07 (a)	Safra 07/08 (b)	VAR. % (b/a)	Safra 06/07 (c)	Safra 07/08 (d)	VAR. % (d/c)	Safra 06/07 (e)	Safra 07/08 (f)	VAR. % (f/e)
NORDESTE	629,8	629,2	(0,1)	561	577	2,8	353,3	363,0	2,7
PI	4,4	4,4	-	515	710	37,9	2,3	3,1	34,8
CE	14,4	14,4	-	1.029	989	(3,9)	14,8	14,2	(4,1)
PE	132,8	133,6	0,6	498	502	0,8	66,1	67,1	1,5
AL	99,6	99,5	(0,1)	478	486	1,7	47,6	48,4	1,7
SE	46,9	47,3	0,9	630	605	(4,0)	29,5	28,6	(3,1)
BA	331,7	330,0	(0,5)	582	611	5,0	193,0	201,6	4,5
CENTRO-OESTE	73,1	66,3	(9,3)	2.711	2.629	(3,0)	198,2	174,2	(12,1)
MT	11,0	11,0	-	2.997	2.393	(20,2)	33,0	26,3	(20,3)
MS	0,2	0,4	100,0	1.100	1.510	37,3	0,2	0,6	200,0
GO	57,5	50,5	(12,2)	2.640	2.660	0,8	151,8	134,3	(11,5)
DF	4,4	4,4	-	3.000	2.958	(1,4)	13,2	13,0	(1,5)
SUDESTE	109,5	110,4	0,8	1.953	1.935	(1,0)	213,8	213,5	(0,1)
MG	50,4	51,1	1,4	2.350	2.302	(2,0)	118,4	117,6	(0,7)
SP	59,1	59,3	0,3	1.615	1.618	0,2	95,4	95,9	0,5
SUL	11,5	11,5	-	772	772	-	8,9	8,9	-
PR	11,5	11,5	-	772	772	-	8,9	8,9	-
NORTE/NORDESTE	629,8	629,2	(0,1)	561	577	2,8	353,3	363,0	2,7
CENTRO-SUL	194,1	188,2	(3,0)	2.169	2.108	(2,8)	420,9	396,6	(5,8)
BRASIL	823,9	817,4	(0,8)	940	929	(1,1)	774,2	759,6	(1,9)

FONTE: CONAB - Levantamento: Nov/2007.

GIRASSOL
COMPARATIVO DE ÁREA, PRODUTIVIDADE E PRODUÇÃO
SAFRAS 2006/2007 E 2007/2008

REGIÃO/UF	ÁREA (Em mil ha)			PRODUTIVIDADE (Em kg/ha)			PRODUÇÃO (Em mil t)		
	Safra 06/07 (a)	Safra 07/08 (b)	VAR. % (b/a)	Safra 06/07 (c)	Safra 07/08 (d)	VAR. % (d/c)	Safra 06/07 (e)	Safra 07/08 (f)	VAR. % (f/e)
NORDESTE	0,8	0,8	-	1.100	1.100	-	0,9	0,9	-
RN	0,8	0,8	-	1.100	1.100	-	0,9	0,9	-
CENTRO-OESTE	49,1	85,6	74,3	1.403	1.438	2,5	69,0	123,0	78,3
MT	22,0	60,0	172,9	1.325	1.440	8,7	29,2	86,4	195,9
MS	8,9	7,8	(12,4)	1.220	1.170	(4,1)	10,9	9,1	(16,5)
GO	17,9	17,5	(2,2)	1.590	1.550	(2,5)	28,5	27,1	(4,9)
DF	0,3	0,3	-	1.372	1.372	-	0,4	0,4	-
SUDESTE	2,2	2,2	-	1.500	1.500	-	3,3	3,3	-
SP	2,2	2,2	-	1.500	1.500	-	3,3	3,3	-
SUL	23,3	22,2	(4,7)	1.410	1.585	12,4	32,9	35,2	7,0
PR	2,1	2,1	-	1.714	1.714	-	3,6	3,6	-
RS	21,2	20,1	(5,2)	1.380	1.571	13,8	29,3	31,6	7,8
NORTE/NORDESTE	0,8	0,8	-	1.100	1.100	-	0,9	0,9	-
CENTRO-SUL	74,6	110,0	47,5	1.408	1.469	4,3	105,2	161,5	53,5
BRASIL	75,4	110,8	46,9	1.405	1.466	4,4	106,1	162,4	53,1

FONTE: CONAB - Levantamento: Nov/2007.

MAMONA
COMPARATIVO DE ÁREA, PRODUTIVIDADE E PRODUÇÃO
SAFRAS 2006/2007 E 2007/2008

REGIÃO/UF	ÁREA (Em mil ha)			PRODUTIVIDADE (Em kg/ha)			PRODUÇÃO (Em mil t)		
	Safra 06/07 (a)	Safra 07/08 (b)	VAR. % (b/a)	Safra 06/07 (c)	Safra 07/08 (d)	VAR. % (d/c)	Safra 06/07 (e)	Safra 07/08 (f)	VAR. % (f/e)
NORDESTE	151,2	181,4	20,0	575	814	41,7	86,9	147,7	70,0
PI	13,4	14,5	6,6	338	749	121,6	4,5	10,8	140,0
CE	9,6	10,2	6,3	614	673	9,6	5,9	6,9	16,9
RN	0,7	0,6	(14,3)	630	678	7,6	0,4	0,4	-
PE	6,4	6,7	4,7	530	524	(1,1)	3,4	3,5	2,9
BA	121,1	149,4	23,4	600	844	40,7	72,7	126,1	73,5
SUDESTE	4,3	4,2	(2,3)	1.534	1.625	5,9	6,6	6,8	3,0
MG	2,4	2,3	(4,2)	1.500	1.669	11,3	3,6	3,8	5,6
SP	1,9	1,9	-	1.576	1.571	(0,3)	3,0	3,0	-
SUL	0,1	0,1	-	1.670	1.670	-	0,2	0,2	-
PR	0,1	0,1	-	1.670	1.670	-	0,2	0,2	-
NORTE/NORDESTE	151,2	181,4	20,0	575	814	41,7	86,9	147,7	70,0
CENTRO-SUL	4,4	4,3	(2,3)	1.537	1.626	5,8	6,8	7,0	2,9
BRASIL	155,6	185,7	19,3	602	833	38,4	93,7	154,7	65,1

FONTE: CONAB - Levantamento: Nov/2007.

Estimativas de Safras

MILHO 1ª SAFRA COMPARATIVO DE ÁREA, PRODUTIVIDADE E PRODUÇÃO SAFRAS 2006/2007 E 2007/2008

REGIÃO/UF	ÁREA (Em mil ha)			PRODUTIVIDADE (Em kg/ha)			PRODUÇÃO (Em mil t)		
	Safra 06/07 (a)	Safra 07/08 (b)	VAR. % (b/a)	Safra 06/07 (c)	Safra 07/08 (d)	VAR. % (d/c)	Safra 06/07 (e)	Safra 07/08 (f)	VAR. % (f/e)
NORTE	535,3	546,3	2,1	2.147	2.078	(3,2)	1.149,0	1.135,5	(1,2)
RR	12,2	12,2	-	2.000	2.000	-	24,4	24,4	-
RO	118,1	123,5	4,6	2.032	2.084	2,6	240,0	257,4	7,3
AC	37,0	37,0	-	1.520	1.511	(0,6)	56,2	55,9	(0,5)
AM	19,7	19,6	(0,5)	2.250	2.148	(4,5)	44,3	42,1	(5,0)
AP	2,1	2,1	-	880	855	(2,8)	1,8	1,8	-
PA	270,2	272,1	0,7	1.970	1.999	1,5	532,3	543,9	2,2
TO	76,0	79,8	5,0	3.290	2.631	(20,0)	250,0	210,0	(16,0)
NORDESTE	2.575,0	2.619,9	1,7	1.019	1.285	26,1	2.624,9	3.366,9	28,3
MA	367,1	358,7	(2,3)	1.218	1.373	12,7	447,1	492,5	10,2
PI	295,3	309,2	4,7	606	1.518	150,5	179,0	469,4	162,2
CE	673,9	677,3	0,5	498	734	47,4	335,6	497,1	48,1
RN	82,6	82,2	(0,5)	459	581	26,6	37,9	47,8	26,1
PB	195,1	193,7	(0,7)	363	604	66,4	70,8	117,0	65,3
PE	286,2	286,2	-	334	440	31,7	95,6	125,9	31,7
AL	83,7	83,4	(0,4)	550	605	10,0	46,0	50,5	9,8
SE	144,6	144,7	0,1	1.366	1.352	(1,0)	197,5	195,6	(1,0)
BA	446,5	484,5	8,5	2.722	2.830	4,0	1.215,4	1.371,1	12,8
CENTRO-OESTE	845,8	915,5	8,2	5.419	5.342	(1,4)	4.583,4	4.890,5	6,7
MT	171,0	182,6	6,8	4.625	3.965	(14,3)	790,9	724,0	(8,5)
MS	98,0	92,0	(6,1)	5.720	5.700	(0,3)	560,6	524,4	(6,5)
GO	540,3	603,0	11,6	5.490	5.600	2,0	2.966,2	3.376,8	13,8
DF	36,5	37,9	3,8	7.280	7.000	(3,8)	265,7	265,3	(0,2)
SUDESTE	2.127,8	2.134,2	0,3	4.518	4.523	0,1	9.613,2	9.652,3	0,4
MG	1.368,6	1.376,4	0,6	4.500	4.530	0,7	6.158,7	6.235,1	1,2
ES	37,8	37,1	(1,9)	2.400	2.470	2,9	90,7	91,6	1,0
RJ	10,7	10,7	-	2.200	2.250	2,3	23,5	24,1	2,6
SP	710,7	710,0	(0,1)	4.700	4.650	(1,1)	3.340,3	3.301,5	(1,2)
SUL	3.410,0	3.540,0	3,8	5.462	5.163	(5,5)	18.626,2	18.275,5	(1,9)
PR	1.318,0	1.374,7	4,3	6.680	6.280	(6,0)	8.804,2	8.633,1	(1,9)
SC	706,3	735,3	4,1	5.470	5.490	0,4	3.863,5	4.036,8	4,5
RS	1.385,7	1.430,0	3,2	4.300	3.920	(8,8)	5.958,5	5.605,6	(5,9)
NORTE/NORDESTE	3.110,3	3.166,2	1,8	1.213	1.422	17,2	3.773,9	4.502,4	19,3
CENTRO-SUL	6.383,6	6.589,7	3,2	5.142	4.980	(3,1)	32.822,8	32.818,3	-
BRASIL	9.493,9	9.755,9	2,8	3.855	3.825	(0,8)	36.596,7	37.320,7	2,0

FONTE: CONAB - Levantamento: Nov/2007.

MILHO 2ª SAFRA COMPARATIVO DE ÁREA, PRODUTIVIDADE E PRODUÇÃO SAFRAS 2006/2007 E 2007/2008

REGIÃO/UF	ÁREA (Em mil ha)			PRODUTIVIDADE (Em kg/ha)			PRODUÇÃO (Em mil t)		
	Safra 06/07 (a)	Safra 07/08 (b)	VAR. % (b/a)	Safra 06/07 (c)	Safra 07/08 (d)	VAR. % (d/c)	Safra 06/07 (e)	Safra 07/08 (f)	VAR. % (f/e)
NORTE	29,2	29,2	-	3.219	3.219	-	94,0	94,0	-
RO	19,3	19,3	-	3.234	3.234	-	62,4	62,4	-
TO	9,9	9,9	-	3.190	3.190	-	31,6	31,6	-
NORDESTE	386,6	385,1	(0,4)	1.245	1.113	(10,6)	481,3	428,6	(10,9)
BA	386,6	385,1	(0,4)	1.245	1.113	(10,6)	481,3	428,6	(10,9)
CENTRO-OESTE	2.413,9	2.378,3	(1,5)	3.484	3.475	(0,3)	8.410,6	8.265,5	(1,7)
MT	1.421,3	1.364,4	(4,0)	3.570	3.561	(0,3)	5.074,0	4.858,6	(4,2)
MS	740,2	764,6	3,3	3.230	3.130	(3,1)	2.390,8	2.393,2	0,1
GO	244,7	241,5	(1,3)	3.765	4.076	8,3	921,3	984,4	6,8
DF	7,7	7,8	1,3	3.188	3.762	18,0	24,5	29,3	19,6
SUDESTE	276,8	276,9	-	2.673	2.784	4,1	740,0	770,8	4,2
MG	29,9	30,0	0,2	3.280	3.570	8,8	98,1	107,1	9,2
SP	246,9	246,9	-	2.600	2.688	3,4	641,9	663,7	3,4
SUL	1.454,5	1.425,4	(2,0)	3.470	3.470	-	5.047,1	4.946,1	(2,0)
PR	1.454,5	1.425,4	(2,0)	3.470	3.470	-	5.047,1	4.946,1	(2,0)
NORTE/NORDESTE	415,8	414,3	(0,4)	1.384	1.261	(8,8)	575,3	522,6	(9,2)
CENTRO-SUL	4.145,2	4.080,6	(1,6)	3.425	3.427	-	14.197,7	13.982,4	(1,5)
BRASIL	4.561,0	4.494,9	(1,4)	3.239	3.227	(0,4)	14.773,0	14.505,0	(1,8)

FONTE: CONAB - Levantamento: Nov/2007.

Estimativas de Safras

SOJA COMPARATIVO DE ÁREA, PRODUTIVIDADE E PRODUÇÃO SAFRAS 2006/2007 E 2007/2008

REGIÃO/UF	ÁREA (Em mil ha)			PRODUTIVIDADE (Em kg/ha)			PRODUÇÃO (Em mil t)		
	Safra 06/07 (a)	Safra 07/08 (b)	VAR. % (b/a)	Safra 06/07 (c)	Safra 07/08 (d)	VAR. % (d/c)	Safra 06/07 (e)	Safra 07/08 (f)	VAR. % (f/e)
NORTE	410,6	434,0	5,7	2.630	2.714	3,2	1.079,9	1.178,1	9,1
RR	5,5	5,5	-	2.800	2.800	-	15,4	15,4	-
RO	90,4	92,2	2,0	3.070	3.070	-	277,5	283,1	2,0
PA	47,0	47,5	1,1	2.990	2.990	-	140,5	142,0	1,1
TO	267,7	288,8	7,9	2.415	2.554	5,8	646,5	737,6	14,1
NORDESTE	1.454,9	1.543,9	6,1	2.658	2.752	3,5	3.867,2	4.248,3	9,9
MA	384,4	392,1	2,0	2.820	2.820	-	1.084,0	1.105,7	2,0
PI	219,7	240,6	9,5	2.212	2.760	24,8	486,0	664,1	36,6
BA	850,8	911,2	7,1	2.700	2.720	0,7	2.297,2	2.478,5	7,9
CENTRO-OESTE	9.105,1	9.479,3	4,1	2.910	2.918	0,3	26.494,8	27.660,8	4,4
MT	5.124,8	5.411,8	5,6	2.997	3.027	1,0	15.359,0	16.381,5	6,7
MS	1.737,1	1.754,5	1,0	2.810	2.750	(2,1)	4.881,3	4.824,9	(1,2)
GO	2.191,4	2.257,1	3,0	2.790	2.790	-	6.114,0	6.297,3	3,0
DF	51,8	55,9	8,0	2.712	2.810	3,6	140,5	157,1	11,8
SUDESTE	1.468,8	1.468,8	-	2.727	2.745	0,7	4.005,4	4.031,9	0,7
MG	930,4	930,4	-	2.760	2.800	1,4	2.567,9	2.605,1	1,4
SP	538,4	538,4	-	2.670	2.650	(0,7)	1.437,5	1.426,8	(0,7)
SUL	8.247,4	8.275,2	0,3	2.782	2.689	(3,3)	22.944,5	22.253,2	(3,0)
PR	3.978,5	3.938,7	(1,0)	2.995	2.985	(0,3)	11.915,6	11.757,0	(1,3)
SC	376,9	366,7	(2,7)	2.930	2.750	(6,1)	1.104,3	1.008,4	(8,7)
RS	3.892,0	3.969,8	2,0	2.550	2.390	(6,3)	9.924,6	9.487,8	(4,4)
NORTE/NORDESTE	1.865,5	1.977,9	6,0	2.652	2.150	(18,9)	4.947,1	5.426,4	9,7
CENTRO-SUL	18.821,3	19.223,3	2,1	2.840	2.806	(1,2)	53.444,7	53.945,9	0,9
BRASIL	20.686,8	21.201,2	2,5	2.823	2.800	(0,8)	58.391,8	59.372,3	1,7

FONTE: CONAB - Levantamento: Nov/2007.

SORGO COMPARATIVO DE ÁREA, PRODUTIVIDADE E PRODUÇÃO SAFRAS 2006/2007 E 2007/2008

REGIÃO/UF	ÁREA (Em mil ha)			PRODUTIVIDADE (Em kg/ha)			PRODUÇÃO (Em mil t)		
	Safra 06/07 (a)	Safra 07/08 (b)	VAR. % (b/a)	Safra 06/07 (c)	Safra 07/08 (d)	VAR. % (d/c)	Safra 06/07 (e)	Safra 07/08 (f)	VAR. % (f/e)
NORTE	12,0	12,0	-	1.527	1.527	-	18,3	18,3	-
TO	12,0	12,0	-	1.527	1.527	-	18,3	18,3	-
NORDESTE	94,6	112,0	18,4	1.786	1.783	(0,2)	169,0	199,7	18,2
PI	4,1	4,1	-	927	927	-	3,8	3,8	-
CE	5,9	5,9	-	1.500	1.867	24,5	8,9	11,0	23,6
RN	11,8	13,8	16,9	1.860	1.994	7,2	21,9	27,5	25,6
PE	20,8	20,7	(0,5)	1.750	1.412	(19,3)	36,4	29,2	(19,8)
BA	52,0	67,5	29,8	1.884	1.899	0,8	98,0	128,2	30,8
CENTRO-OESTE	428,0	397,8	(7,1)	2.138	2.226	4,1	915,0	885,5	(3,2)
MT	106,6	100,1	(6,1)	1.935	1.904	(1,6)	206,3	190,6	(7,6)
MS	70,7	70,7	-	2.195	2.595	18,2	155,2	183,5	18,2
GO	244,4	220,7	(9,7)	2.195	2.240	2,1	536,5	494,4	(7,8)
DF	6,3	6,3	-	2.700	2.700	-	17,0	17,0	-
SUDESTE	140,8	140,8	-	2.284	2.284	-	321,6	321,6	-
MG	72,2	72,2	-	2.150	2.150	-	155,2	155,2	-
SP	68,6	68,6	-	2.425	2.425	-	166,4	166,4	-
SUL	29,0	32,4	11,7	2.525	2.604	3,1	73,2	84,4	15,3
PR	3,4	3,5	2,9	3.470	3.546	2,2	11,8	12,4	5,1
RS	25,6	28,9	12,9	2.400	2.490	3,8	61,4	72,0	17,3
NORTE/NORDESTE	106,6	124,0	16,3	1.757	1.759	0,1	187,3	218,0	16,4
CENTRO-SUL	597,8	571,0	(4,5)	2.191	2.262	3,2	1.309,8	1.291,5	(1,4)
BRASIL	704,4	695,0	(1,3)	2.125	2.172	2,2	1.497,1	1.509,5	0,8

FONTE: CONAB - Levantamento: Nov/2007.

Estimativas de Safras

TRIGO COMPARATIVO DE ÁREA, PRODUTIVIDADE E PRODUÇÃO SAFRAS 2006/2007 E 2007/2008

REGIÃO/UF	ÁREA (Em mil ha)			PRODUTIVIDADE (Em kg/ha)			PRODUÇÃO (Em mil t)		
	Safra 06/07	Safra 07/08	VAR. %	Safra 06/07	Safra 07/08	VAR. %	Safra 06/07	Safra 07/08	VAR. %
	(a)	(b)	(b/a)	(c)	(d)	(d/c)	(e)	(f)	(f/e)
CENTRO-OESTE	61,8	43,8	(29,1)	1.850	2.208	19,4	114,3	96,7	(15,4)
MS	50,5	31,8	(37,0)	1.230	1.261	2,5	62,1	40,1	(35,4)
GO	10,1	9,3	(7,9)	4.576	4.562	(0,3)	46,2	42,4	(8,2)
DF	1,2	2,7	125,0	5.000	5.251	5,0	6,0	14,2	136,7
SUDESTE	61,4	58,1	(5,4)	2.238	2.671	19,3	137,4	155,2	13,0
MG	12,5	11,3	(9,6)	4.500	4.390	(2,4)	56,3	49,6	(11,9)
SP	48,9	46,8	(4,3)	1.658	2.256	36,1	81,1	105,6	30,2
SUL	1.634,3	1.708,3	4,5	1.213	2.078	71,3	1.982,0	3.550,4	79,1
PR	880,6	821,6	(6,7)	1.280	2.257	76,3	1.127,2	1.854,4	64,5
SC	60,4	70,0	15,9	2.100	2.400	14,3	126,8	168,0	32,5
RS	693,3	816,7	17,8	1.050	1.871	78,2	728,0	1.528,0	109,9
CENTRO-SUL	1.757,5	1.810,2	3,0	1.271	2.100	65,2	2.233,7	3.802,3	70,2
BRASIL	1.757,5	1.810,2	3,0	1.271	2.100	65,2	2.233,7	3.802,3	70,2

FONTE: CONAB - Levantamento: Nov/2007.

CENTEIO COMPARATIVO DE ÁREA, PRODUTIVIDADE E PRODUÇÃO SAFRAS 2006/2007 E 2007/2008

REGIÃO/UF	ÁREA (Em mil ha)			PRODUTIVIDADE (Em kg/ha)			PRODUÇÃO (Em mil t)		
	Safra 06/07	Safra 07/08	VAR. %	Safra 06/07	Safra 07/08	VAR. %	Safra 06/07	Safra 07/08	VAR. %
	(a)	(b)	(b/a)	(c)	(d)	(d/c)	(e)	(f)	(f/e)
SUL	4,3	3,6	(16,3)	1.372	1.278	(6,9)	5,9	4,6	(22,0)
PR	0,3	0,8	160,0	1.100	1.671	51,9	0,3	1,3	333,3
RS	4,0	2,8	(30,0)	1.400	1.164	(16,9)	5,6	3,3	(41,1)
CENTRO-SUL	4,3	3,6	(16,3)	1.372	1.278	(6,9)	5,9	4,6	(22,0)
BRASIL	4,3	3,6	(16,3)	1.372	1.278	(6,9)	5,9	4,6	(22,0)

FONTE: CONAB - Levantamento: Nov/2007.

CEVADA COMPARATIVO DE ÁREA, PRODUTIVIDADE E PRODUÇÃO SAFRAS 2006/2007 E 2007/2008

REGIÃO/UF	ÁREA (Em mil ha)			PRODUTIVIDADE (Em kg/ha)			PRODUÇÃO (Em mil t)		
	Safra 06/07	Safra 07/08	VAR. %	Safra 06/07	Safra 07/08	VAR. %	Safra 06/07	Safra 07/08	VAR. %
	(a)	(b)	(b/a)	(c)	(d)	(d/c)	(e)	(f)	(f/e)
SUL	90,0	100,9	12,1	2.287	2.611	14,2	205,8	263,4	28,0
PR	33,0	46,7	41,5	3.280	2.882	(12,1)	108,2	134,6	24,4
SC	3,5	3,0	(14,3)	2.200	2.500	13,6	7,7	7,5	(2,6)
RS	53,5	51,2	(4,3)	1.680	2.369	41,0	89,9	121,3	34,9
CENTRO-SUL	90,0	100,9	12,1	2.287	2.611	14,2	205,8	263,4	28,0
BRASIL	90,0	100,9	12,1	2.287	2.611	14,2	205,8	263,4	28,0

FONTE: CONAB - Levantamento: Nov/2007.

Importações e Exportações Brasileira

ALGODÃO Importações Brasileiras, por Países de Origem (1)

Países de Origem	2004		2005		2006		Jan-Nov/06		Jan-Nov/07	
	Quant.(t)	Valor FOB US\$1000	Quant.(t)	Valor FOB US\$1000	Quant.(t)	Valor FOB US\$1000	Quant.(t)	Valor FOB US\$1000	Quant.(t)	Valor FOB US\$1000
Argentina	2.085	2.903	1.998	1.754	-	-	-	-	2.701	3.106
Benin	580	905	-	-	4.389	5.627	4.389	5.627	4.185	5.203
Estados Unidos	63.029	100.949	19.736	21.172	49.674	59.627	49.187	58.993	37.694	47.165
Paraguai	34.562	47.790	8.369	8.462	16.452	18.965	14.627	16.888	25.997	30.990
Costa do Marfim	-	-	-	-	410	505	410	505	2.119	2.649
Outros	4.932	9.646	7.518	9.773	10.658	15.826	10.475	15.324	23.905	34.151
TOTAL	105.188	162.193	37.621	41.160	81.583	100.550	79.088	97.336	96.600	123.264

NCM: 5201.00.00 A 5201.99.99

ARROZ Importações Brasileiras, por Países de Origem (1)

Países de Origem	2004		2005		2006		Jan-Nov/06		Jan-Nov/07	
	Quant.(t)	Valor FOB US\$1000	Quant.(t)	Valor FOB US\$1000	Quant.(t)	Valor FOB US\$1000	Quant.(t)	Valor FOB US\$1000	Quant.(t)	Valor FOB US\$1000
COM CASCA										
Argentina	47.824	9.719	4.965	1.152	1.171	275	1.171	275	2.418	1.248
Estados Unidos	61.985	11.301	100	19	1	3	1	3	58	133
Paraguai	11.595	2.025	29.588	3.900	26.374	3.877	23.391	3.428	36.081	6.729
Uruguai	92.773	17.174	9.671	1.317	3.262	423	2.497	338	4.082	786
Outros	120	26	22	9	-	-	-	-	-	-
Soma	214.297	40.245	44.346	6.396	30.807	4.577	27.059	4.044	42.639	8.896
BENEFICIADO										
Argentina	213.643	61.221	223.438	55.081	293.473	77.358	248.901	62.920	269.896	86.034
Estados Unidos	233	205	215	236	255	321	211	278	250	455
Paraguai	3.840	1.201	11.856	3.146	22.203	6.014	21.204	5.676	27.420	9.295
Tailândia	130.378	28.233	146	52	188	59	127	41	125	44
Uruguai	324.389	95.732	250.204	63.325	302.420	84.493	267.276	72.930	325.230	111.275
Vietnam	27.000	5.707	-	-	-	-	-	-	42	8
Outros	7.387	2.149	1.619	1.139	3.326	1.765	3.200	1.623	8.053	3.540
Soma	706.869	194.449	487.477	122.980	621.866	170.010	540.919	143.468	631.015	210.651
PARTIDO OU QUIRERA										
Argentina	150	35	400	54	-	-	-	-	-	-
Uruguai	5.401	1.005	280	30	92	20	92	20	633	124
Outros	40	5	-	-	160	14	160	14	486	85
Soma	5.591	1.045	680	84	252	35	252	35	1119	209

NCM:

ARROZ COM CASCA: 1006.00.00 A 1006.19.99

ARROZ BRANQUEADO : 1006.30.11 A 1006.30.29

ARROZ PARTIDO: 1006.40.00

MILHO EM GRÃO Importações Brasileiras, por Países de Origem (1)

Países de Origem	2004		2005		2006		Jan-Nov/06		Jan-Nov/07	
	Quant.(t)	Valor FOB US\$1000	Quant.(t)	Valor FOB US\$1000	Quant.(t)	Valor FOB US\$1000	Quant.(t)	Valor FOB US\$1000	Quant.(t)	Valor FOB US\$1000
Argentina	27.717	8.816	98.615	13.170	36.193	9.167	33.400	8.386	21.705	6.750
Estados Unidos	152	898	142	729	147	863	147	863	133	822
Paraguai	302.621	24.759	476.458	42.839	920.030	70.727	758.091	57.699	932.260	103.245
Outros	-	-	20.812	2.011	27	50	27	50	55	141
TOTAL	330.490	34.474	596.027	58.749	956.397	80.807	791.665	66.999	954.154	110.959

Fonte: SECEX

(1) Dados sujeitos a alterações

NCM:

1005.00.00 A 1005.99.99

Importações e Exportações Brasileira

COMPLEXO DE SOJA Importações Brasileiras, por Países de Origem (1)

Países de Origem	2004		2005		2006		Jan-Nov/06		Jan-Nov/07	
	Quant. (t)	Valor FOB US\$1000	Quant. (t)	Valor FOB US\$1000	Quant. (t)	Valor FOB US\$1000	Quant. (t)	Valor FOB US\$1000	Quant. (t)	Valor FOB US\$1000
GRÃO										
Estados Unidos	-	-	-	-	1	1	1	1	-	-
Paraguai	348.312	72.932	367.591	68.693	47.933	9.557	39.433	7.704	66.208	18.033
Outros	-	-	157	61	924	197	924	197	-	-
Soma	348.312	72.932	367.748	68.755	48.857	9.755	40.357	7.902	66.208	18.033
FARELO										
Paraguai	187.693	36.745	188.678	31.975	152.400	25.385	123.900	20.459	82.324	16.152
Outros	103	181	11	51	18	46	18	46	22	63
Soma	187.797	36.926	188.689	32.025	152.418	25.431	123.918	20.505	82.346	16.214
ÓLEO BRUTO, REFINADO E OUTROS										
Argentina	25.501	15.163	-	-	24.846	10.990	24.846	10.990	18.521	16.554
Paraguai	1.275	718	-	-	-	-	-	-	500	442
Uruguai	-	-	-	-	-	-	-	-	-	-
Estados Unidos	-	-	1.797	2.091	500	62	-	-	-	-
Outros	127.311	63.621	1.388	65	18	600	517	655	5.188	6.321
Soma	26.903	15.944	3.185	2.156	25.365	11.653	25.364	11.646	24.210	23.317

FONTE: SECEX

Elab.: CONAB/DIGEM/SUINF/GEINT

(1) Dados sujeitos a alterações

NCM:

SOJA GRÃO: 1201.00.00 a 1201.00.99

FARELO : 2304.0000 A 2304.00.99

ÓLEO BRUTO, REFINADO E OUTROS: 1507.10.00 A 1507.90.90

TRIGO Importações Brasileiras, por Países de Origem (1)

Países de Origem	2004		2005		2006		Jan-Nov/06		Jan-Nov/07	
	Quant. (t)	Valor FOB US\$1000	Quant. (t)	Valor FOB US\$1000	Quant.(t)	Valor FOB US\$1000	Quant.(t)	Valor FOB US\$1000	Quant.(t)	Valor FOB US\$1000
EM GRÃO										
Argentina	4.653.207	705.202	4.519.655	595.206	5.974.222	909.686	5.434.945	814.494	5.235.397	1.059.554
Canadá	-	-	-	-	71.525	10.482	71.525	10.482	327.233	68.990
Estados Unidos	73.948	10.729	29.799	4.123	16.499	2.514	16.499	2.514	354.065	86.171
Paraguai	120.613	13.942	408.926	45.950	337.763	45.087	311.665	40.363	113.758	24.947
Uruguai	27	3	29.721	3.725	131.168	20.876	81.272	12.545	149.377	28.742
Outros	57	22	24	9	0	0	-	-	8	3
Soma	4.847.852	729.898	4.988.125	649.013	6.531.178	988.644	5.915.906	880.398	6.179.838	1.268.406
FARINHA										
Argentina	9.329	2.041	4.271	807	109.881	24.544	69.380	15.205	545.524	148.454
Paraguai	8.971	1.723	4.580	818	2.112	401	2.058	387	963	312
Uruguai	8.784	1.869	17.837	3.766	21.111	5.138	19.089	4.582	17.063	5.071
Outros	6.991	2.315	1.508	609	2.566	957	2.496	930	1.950	882
Soma	34.075	7.948	28.196	6.000	135.671	31.041	93.022	21.104	565.500	154.718

FONTE: SECEX

Elab.: CONAB/DIGEM/SUINF/GEINT

(1) Dados sujeitos a alterações

NCM:

TRIGO EM GRÃO: 1001.00.00 A 1001.99.99

FARINHA: 1101.00.10

Importações e Exportações Brasileira

ALGODÃO EM PLUMA EXPORTAÇÕES BRASILEIRAS, POR PAÍSES DE DESTINO (1)

Países de Destino	2004		2005		2006		Jan-Nov/06		Jan-Nov/07	
	Quant. (t)	Valor FOB US\$1000	Quant. (t)	Valor FOB US\$1000	Quant.(t)	Valor FOB US\$1000	Quant.(t)	Valor FOB US\$1000	Quant.(t)	Valor FOB US\$1000
Argentina	29.495	35.026	20.707	22.533	32.624	34.593	28.415	30.031	23.006	26.084
Alemanha	9.311	11.504	4.289	5.253	1.246	1.529	1.246	1.529	594	708
China	14.905	19.161	77.532	90.156	20.947	24.289	20.514	23.762	25.192	30.908
Hong Kong	3.847	4.978	1.940	2.179	271	324	271	324	389	448
Indonésia	50.002	63.294	47.260	54.922	46.778	53.028	41.904	47.442	66.516	81.656
Itália	17.155	20.817	15.880	19.010	7.357	8.049	6.912	7.545	1.776	2.156
Japão	31.252	39.900	27.960	32.561	21.955	24.529	19.692	21.919	24.777	30.311
Portugal	10.072	12.263	6.636	7.747	2.817	3.135	2.817	3.135	3.947	4.507
Tailândia	28.652	35.587	16.085	18.835	10.684	12.030	9.314	10.486	14.578	17.526
Taiwan	11.358	14.562	17.271	19.704	22.729	25.087	18.810	20.697	17.193	20.654
Outros	124.995	148.979	155.403	176.832	137.098	151.631	120.358	133.538	169.985	203.102
Total	331.044	406.070	390.963	449.732	304.504	338.224	270.252	300.408	347.954	418.058

Fonte: SECEX

(1) Dados sujeitos a alterações

NCM 5201.00.00 A 5201.99.99

MILHO EM GRÃO Exportações Brasileiras, por Países de Destino (1)

Países de Destino	2004		2005		2006		Jan-Nov/06		Jan-Nov/07	
	Quant.(t)	Valor FOB US\$1000	Quant.(t)	Valor FOB US\$1000	Quant.(t)	Valor FOB US\$1000	Quant.(t)	Valor FOB US\$1000	Quant.(t)	Valor FOB US\$1000
Arábia Saudita	68.075	7.725	-	-	-	-	-	-	-	-
Argentina	856	667	112	134	175	507	124	413	703	1.384
Chile	12.936	1.152	-	-	9.990	799	9.990	799	-	-
Coréia Rep.Norte	138.292	15.827	-	-	110.847	12.986	110.847	12.986	17.500	2.740
Coréia Rep.Sul	1.449.673	164.699	163.564	15.182	799.606	91.969	799.606	91.969	660.079	111.345
Espanha	460.862	54.291	66.460	6.495	773.884	92.696	589.615	69.137	2.761.961	471.118
Estados Unidos	389	595	4.884	6.944	1.111	2.062	958	1.863	1.607	3.290
Irã	1.304.642	155.323	700.381	68.446	1.770.337	205.416	1.770.337	205.416	2.723.790	435.826
Itália	332.134	39.150	-	-	9.000	945	9.000	945	446.342	78.318
Iugoslávia	44.658	5.192	-	-	-	-	-	-	-	-
Japão	17.409	2.105	23.947	2.379	21	37	20	35	54.142	9.516
Marrocos	31.246	3.606	-	-	-	-	-	-	-	-
Países Baixos	265.042	28.934	-	-	91.159	12.509	-	-	559.784	106.512
Paraguai	6.255	7.673	4.282	6.485	6.458	10.153	4.865	6.906	7.415	12.820
Portugal	166.137	19.440	32.554	2.938	90.741	10.131	63.895	7.311	691.725	118.908
Outros	732.393	90.958	73.833	11.860	274.669	41.672	273.991	40.462	2.106.746	389.935
Total	5.030.999	597.336	1.070.016	120.862	3.937.999	481.882	3.633.248	438.243	10.031.795	1.741.712

Fonte: SECEX

(1) Dados sujeitos a alterações.

NCM 1005.00.00 A 1005.99.99

Importações e Exportações Brasileira

COMPLEXO DE SOJA Exportações Brasileiras, por Países de Destino (1)

Países de Origem	2004		2005		2006		Jan-Nov/06		Jan-Nov/07	
	Quant. (t)	Valor FOB US\$1000	Quant. (t)	Valor FOB US\$1000	Quant.(t)	Valor FOB US\$1000	Quant.(t)	Valor FOB US\$1000	Quant.(t)	Valor FOB US\$1000
GRÃO										
Alemanha	1.635.513	498.239	952.572	224.314	1.049.979	242.608	1.043.908	240.848	404.130	116.450
China	5.678.005	1.621.736	7.157.546	1.716.921	10.769.167	2.431.569	10.708.848	2.415.398	10.013.224	2.812.490
Espanha	1.542.159	418.310	2.089.359	494.608	1.866.685	428.357	1.695.692	386.019	2.274.204	654.971
França	173.982	49.192	351.123	82.936	166.835	37.663	166.835	37.663	262.146	69.538
Itália	862.255	240.283	1.344.951	319.738	1.058.198	240.881	1.011.806	230.072	1.099.116	307.452
Japão	381.047	97.270	418.427	96.648	220.251	49.850	220.251	49.850	388.366	109.020
Países Baixos	3.569.138	952.412	5.049.511	1.213.163	3.742.297	853.989	3.598.602	818.778	3.225.056	885.337
Outros	5.405.590	1.517.465	5.071.583	1.196.719	6.084.561	1.378.507	6.040.925	1.368.120	5.538.767	1.560.814
SOMA	19.247.689	5.394.907	22.435.071	5.345.047	24.957.973	5.663.424	24.486.866	5.546.747	23.205.009	6.516.072
FARELO										
Alemanha	1.062.345	245.959	1.044.899	214.619	919.117	186.802	808.032	162.357	858.904	206.271
China	100	36	5.000	954	15.962	3.011	15.962	3.011	-	-
Dinamarca	60.218	14.775	148.286	30.886	160.472	32.007	154.756	30.706	275.125	61.886
Espanha	652.643	139.207	372.560	70.154	258.116	51.881	203.019	40.230	331.120	74.532
França	3.021.498	667.513	3.122.020	610.054	2.355.026	452.986	2.218.403	424.442	2.540.106	580.541
Itália	494.030	115.618	458.513	93.627	414.243	81.240	377.985	73.690	418.675	98.275
Países Baixos	4.068.020	907.774	3.513.642	688.315	2.570.191	500.835	2.395.738	463.773	2.346.498	545.567
Irã, Rep.	673.004	153.272	163.897	31.686	592.678	109.629	0	0	716.969	158.606
Tailândia	592.752	135.960	1.011.656	204.751	1.208.194	247.166	1.140.090	232.098	738.528	178.877
Outros	3.861.012	890.775	4.581.205	919.995	3.838.352	753.631	4.039.371	779.350	3.328.951	773.889
SOMA	14.485.621	3.270.889	14.421.679	2.865.042	12.332.350	2.419.188	11.353.355	2.209.656	11.554.877	2.678.444
ÓLEO BRUTO, REFINADO E OUTROS										
Bangladesh	94.514	51.088	26.000	11.928	34.290	16.846	34.290	16.846	131.355	94.624
China	882.866	493.383	365.531	169.186	234.622	113.564	207.999	96.586	405.776	294.312
Hong Kong	44.820	27.606	12.463	6.014	20.514	9.956	20.514	9.956	13.000	9.884
Índia	270.622	141.756	433.529	201.763	225.050	106.813	-	-	257.957	177.433
Irã	636.077	332.565	765.558	354.215	692.501	347.132	593.072	288.668	415.355	286.228
Países Baixos	59.434	30.898	150.749	70.645	537.159	286.033	484.190	251.555	268.941	202.167
Outros	528.911	304.799	943.224	452.887	675.242	348.293	851.675	423.936	743.919	557.497
SOMA	2.517.243	1.382.095	2.697.054	1.266.638	2.419.378	1.228.638	2.191.740	1.087.548	2.236.303	1.622.146

Elab.: CONAB/DIGEM/SUINF/GEINT

(1) Dados sujeitos a alterações

NCM:

SOJA EM GRÃO: 1201.00.00 A 1201.00.99

SOJA FARELO: 2304.00.00 A 2304.00.99

TRIGO Exportações Brasileiras, por Países de Destino (1)

Países de Destino	2004		2005		2006		Jan-Nov/06		Jan-Nov/07	
	Quant. (t)	Valor FOB US\$1000	Quant. (t)	Valor FOB US\$1000	Quant.(t)	Valor FOB US\$1000	Quant.(t)	Valor FOB US\$1000	Quant.(t)	Valor FOB US\$1000
EM GRÃO										
Argélia	262.321	41.147	-	-	-	-	-	-	-	-
Bélgica	29.016	4.498	-	-	-	-	-	-	239	107
Bulgária	82.150	13.525	-	-	179.145	16.714	-	-	-	-
Espanha	77.755	12.132	56.950	5.296	-	-	179.145	16.714	-	-
Egito	-	-	-	-	53.500	4.815	53.500	4.815	-	-
Filipinas	-	-	-	-	266.538	26.076	266.538	26.076	-	-
Grécia	34.050	5.320	-	-	-	-	-	-	-	-
Itália	87.162	13.691	-	-	-	-	-	-	-	-
Marrocos	303.133	47.264	-	-	-	-	-	-	23.546	7.064
Moçambique	-	-	3.500	458	-	-	-	-	-	-
Romenia	221.943	34.694	-	-	-	-	-	-	-	-
Tunisia	97.711	15.292	-	-	-	-	-	-	-	-
Turquia	43.104	7.112	-	-	-	-	-	-	-	-
Outros	85.038	13.099	95.727	8.873	152.437	16.783	152.436	16.783	445	259
Soma	1.323.383	207.774	156.177	14.628	651.620	64.388	651.620	64.387	24.229	7.430

FONTE: SECEX

Elab.: CONAB/DIGEM/SUINF/GEINT

(1) Dados Sujeitos a alterações

NCM:

TRIGO EM GRÃO: 1001.00.00 A 1001.99.99

Importações e Exportações Brasileira

BALANÇA DO AGRONEGÓCIO EXPORTAÇÕES BRASILEIRAS

Produto / Sub-produto	2005		2006		jan/out 06		jan/out 07	
	ton	mil US\$	ton	mil US\$	ton	mil US\$	ton	mil US\$
Açucar	18.387.965	4.102.359	19.054.472	6.347.402	14.784.400	4.976.728	16.448.396	4.489.084
Confeitos	147.576	169.078	120.798	164.066	101.845	137.495	98.475	144.349
Cristal, Bruto de Cana	11.578.984	2.382.147	12.806.930	3.935.802	10.056.606	3.102.823	10.348.174	2.620.133
Outros Açúcares	93.366	14.453	63.541	16.375	58.891	14.369	22.776	10.985
Refin Cana/Beterraba	6.568.040	1.536.681	6.063.204	2.231.158	4.567.058	1.722.041	5.978.971	1.713.617
Álcool	2.083.779	771.860	2.736.608	1.610.803	2.276.017	1.339.930	2.450.777	1.297.957
Álcool Carburante	2.080.494	765.529	2.733.244	1.604.730	2.273.226	1.334.929	2.447.444	1.291.403
Derivados	3.285	6.331	3.364	6.073	2.791	5.001	3.333	6.554
Algodão	636.890	1.409.612	484.366	1.221.226	374.574	993.921	414.997	1.063.353
Algodão Cardado	2.417	2.852	2.700	3.051	2.368	2.698	21	33
Algodão em Pluma	390.963	449.732	304.504	338.224	221.213	245.697	270.947	322.785
Artefatos	781	4.131	715	3.905	623	3.413	417	2.600
Caroço de Algodão					40	123	8.095	3.101
Farelo de Algodão	0,15	0,35	---	---	---	---	---	---
Fios de Algodão	25.129	62.424	21.510	58.049	19.363	51.667	9.552	28.375
Óleo Refin. de Algodão	7.666	3.656	244	143	244	143	---	---
Outros Óleos de Algodão	54.978	25.421	25.838	12.365	22.254	10.271	13.288	9.554
Resíduos de Algodão	1.772	3.891	2.997	5.404	2.473	4.609	1.866	5.086
Sacaria	563	10.835	311	5.714	239	4.347	430	8.101
Tecidos de Algodão	64.228	292.076	67.461	326.028	56.429	269.988	61.650	305.302
Vestuariário de Algodão	70.272	551.147	58.038	468.196	49.329	400.963	48.730	378.416
Amendoim	79.483	52.224	65.599	40.883	58.604	35.675	35.487	30.977
Amendoim em Grão	58.959	33.958	47.769	26.205	42.383	22.608	26.843	20.852
Farelo	0,09	0,18	1	1	1	1	---	---
Óleo Bruto	17.824	15.741	16.376	13.498	14.767	11.886	8.644	10.124
Óleo Refinado	2.700	2.526	1.453	1.179	1.453	1.179	---	---
Animais vivos	43.329	43.188	96.407	88.853	81.600	74.754	162.735	213.857
Arroz	272.607	56.746	291.270	59.848	257.432	52.139	157.815	40.223
Arroz Beneficiado	34.951	10.761	60.819	18.514	49.980	15.063	41.163	15.469
Arroz com Casca	72	28	96	45	96	45	55	16
Arroz Partido	237.301	45.916	229.254	41.224	206.254	36.967	116.597	24.738
Farelo de Arroz	283	41	1.102	65	1.102	65	---	---
Aveia Centeio e Cevada	2.425	586	7.950	3.828	4.498	1.999	9.132	5.107
Aveia	1.475	269	977	275	976	275	1.944	987
Centeio	---	---	200	59	200	59	---	---
Cevada em Grão	0,07	0,07	---	---	---	---	---	---
Malte	950	317	6.773	3.494	3.322	1.665	7.188	4.120
Bebidas	121.468	68.279	125.423	74.675	100.538	60.776	97.503	65.203
Cervejas	61.626	28.358	62.920	29.483	48.441	23.070	44.083	21.600
Destilados	15.774	18.434	16.207	19.816	13.999	16.764	13.033	19.625
Outras Bebidas	39.252	18.021	41.591	21.449	34.326	17.890	37.035	20.194
Vinhos de Uva	4.817	3.467	4.706	3.927	3.772	3.053	3.352	3.784
Borracha Natural	164	325	207	543	206	543	659	1.848
Cacau e Preparações	146.141	386.807	138.574	362.218	118.868	308.174	104.740	301.023
Cacau em Amêndoa	1.066	1.783	456	829	407	737	590	1.350
Cacau em Pó	29.595	44.154	28.362	34.680	23.815	28.997	23.903	31.823
Chocolates	54.913	151.869	44.826	140.436	37.933	115.802	33.156	101.079
Manteiga de Cacau	39.199	156.339	36.577	143.864	31.748	125.380	27.812	129.253
Pastas de Cacau	19.916	31.874	26.463	41.579	23.200	36.494	17.506	36.877
Resíduos de Cacau	1.453	787	1.890	831	1.766	764	1.772	641

Importações e Exportações Brasileira

BALANÇA DO AGRONEGÓCIO EXPORTAÇÕES BRASILEIRAS

Produto / Sub-produto	2005		2006		jan/out 06		jan/out 07	
	ton	mil US\$	ton	mil US\$	ton	mil US\$	ton	mil US\$
Café	1.441.297	2.919.421	1.556.059	3.361.025	1.238.170	2.650.466	1.296.934	3.148.036
Café Cru, em Grão	1.352.097	2.516.614	1.475.716	2.928.605	1.173.705	2.302.362	1.226.752	2.735.130
Café Solúvel	85.034	386.105	74.890	407.756	59.720	326.835	65.912	392.356
Café Torrado e outros	4.165	16.703	5.454	24.665	4.744	21.269	4.269	20.551
Carnes	5.083.735	8.073.185	5.000.661	8.508.672	4.056.867	6.885.968	4.791.074	8.997.472
Bovino Congelado	907.827	1.791.967	1.102.753	2.467.929	895.065	1.978.337	998.165	2.259.271
Bovino em Conserva	178.602	524.704	203.083	654.167	169.654	546.575	178.655	589.840
Bovino Fresco	177.763	627.136	122.659	666.507	103.135	561.089	112.656	669.034
Bovino Salgado	3.161	6.694	2.800	8.389	2.081	6.460	6.965	44.574
Frango em Conserva	84.228	184.864	128.143	282.264	99.776	220.326	134.642	336.836
Frango em Pedaçõs	1.717.604	2.236.895	1.637.053	1.985.709	1.343.122	1.625.615	1.513.947	2.255.709
Frango Inteiro	1.044.362	1.087.314	948.660	936.924	748.998	726.787	963.282	1.138.813
Miúdos de Bovino	62.667	63.875	75.524	92.863	60.627	71.613	70.797	100.456
Outras Carnes	144.721	217.367	113.950	169.629	93.806	137.328	171.497	376.564
Outras Preparações	152.025	178.200	151.643	221.968	119.783	173.399	163.933	289.245
Suino em Conserva	4.399	6.914	5.436	9.095	4.218	6.985	6.949	11.773
Suino Fresco/Congelado	604.730	1.144.685	507.327	1.010.491	415.241	829.194	468.443	923.032
Suino Salgado	1.645	2.570	1.629	2.737	1.360	2.260	1.142	2.324
Castanha de Caju	41.856	187.126	43.231	187.538	35.668	154.077	43.603	190.105
Castanha-do-Pará	16.927	34.397	12.376	18.609	12.551	17.643	15.614	23.731
Cera de Carnaúba	14.885	39.322	16.021	43.276	13.271	34.850	12.340	55.089
Chá e Especiarias	88.319	112.569	92.888	159.424	76.185	123.559	71.416	150.616
Chá Verde e Preto	3.407	5.810	3.238	5.776	2.749	4.515	2.799	4.993
Erva Mate	31.441	25.674	31.619	32.276	26.329	26.589	25.572	29.043
Outras Especiarias	15.047	24.840	15.831	36.095	13.990	30.120	9.694	17.147
Pimenta	38.424	56.245	42.200	85.278	33.117	62.336	33.352	99.434
Chapéus e Artefatos	37	1.604	48	1.927	48	1.609	47	2.555
Cortiça e Suas Obras	345	1.724	535	1.983	432	1.652	451	1.726
Couros e Peleteria	428.893	3.069.341	501.141	3.486.771	412.428	2.875.325	371.496	2.208.524
Calçados	66.974	1.511.639	57.154	1.451.300	48.682	1.224.803	9.938	253.367
Couros	361.041	1.540.071	442.730	2.008.887	362.721	1.628.700	360.253	1.925.883
Peleteria	878	17.630	1.256	26.584	1.025	21.823	1.305	29.275
Extr Corantes e Tanantes	31.816	32.460	36.144	37.816	29.163	30.775	33.141	36.572
Corantes	618	3.077	584	2.657	480	2.305	280	2.337
Tanantes	31.198	29.383	35.560	35.159	28.684	28.471	32.861	34.235
Feijão	2.302	1.534	7.819	5.094	6.483	3.953	30.290	20.394
Flores e Plantas	6.750	25.823	7.892	29.645	7.731	27.849	7.957	28.400
Frutas (exc Laranja)	807.878	446.359	764.418	471.804	579.998	345.097	691.504	503.774
Fumo	629.629	1.706.520	581.380	1.751.726	504.918	1.557.456	608.744	1.966.947
Charutos e Cigarrilhas	25	577	46	867	24	610	40	704
Cigarros	2.808	15.658	3.852	20.569	3.449	18.347	4.401	27.226
Em Folhas	467.723	1.597.889	414.006	1.622.139	367.134	1.447.853	455.910	1.841.796
Picado ou Reconstituído	159.073	92.396	163.476	108.151	134.310	90.646	148.393	97.221
Girassol	2.149	1.399	476	587	453	603	5.027	5.054
Farelo de Girassol	---	---	---	---	---	---	---	---
Óleo Bruto de Girassol	2.014	1.269	0	0	---	---	4.000	3.917
Óleo Refin. de Girassol	124	103	306	460	312	480	386	697
Sementes	11	27	170	127	141	123	641	441
Juta	5	39	4	22	4	21	5	18
Fibras de juta	0,00	0,09	0	2	---	2	---	1
Sacaria	5	39	4	20	3	19	5	17

Importações e Exportações Brasileira

BALANÇA DO AGRONEGÓCIO EXPORTAÇÕES BRASILEIRAS

Produto / Sub-produto	2005		2006		jan/out 06		jan/out 07	
	ton	mil US\$	ton	mil US\$	ton	mil US\$	ton	mil US\$
Lã e Pelos	5.437	23.031	8.410	25.831	6.051	19.805	5.906	23.644
Lã e Pelos Finos	5.400	21.677	8.391	24.883	6.034	18.651	5.894	22.341
Tecidos de Lã	3	48	1	10	1	8	---	20
Vestuário de Lã	35	1.306	18	938	16	1.146	12	1.282
Laranja	1.839.942	1.176.960	1.850.096	1.546.342	1.536.382	1.241.219	1.808.221	1.973.691
Farelo de Polpas Cítricas	---	---	---	---	---	---	---	---
Laranjas Frescas	30.652	8.953	50.139	16.469	50.139	16.475	49.744	18.694
Óleo Essencial de Laranja	31.690	57.507	27.914	61.124	21.156	46.641	25.840	57.439
Suco Concentrado	1.777.599	1.110.500	1.772.042	1.468.748	1.465.087	1.178.103	1.732.637	1.897.558
Leite e Laticínios	78.366	130.093	89.052	138.502	77.003	120.413	67.941	169.967
Leite em Pó	61.792	93.849	73.390	107.587	63.582	93.891	52.078	133.631
Leite 'In Natura'	1.904	2.194	5.027	5.893	4.233	4.988	5.538	7.664
Queijos e Manteigas	14.670	34.050	10.635	25.023	9.188	21.535	10.326	28.671
Madeiras e seus Produtos	14.825.301	7.197.534	14.724.832	7.877.092	12.213.259	6.512.318	10.983.261	6.202.687
Madeiras	6.776.316	3.031.543	6.071.548	3.159.304	5.079.346	2.617.526	3.540.127	1.722.048
Mobília e Construções	462.852	761.178	420.742	714.502	346.193	586.955	353.724	625.014
Papel	2.039.088	1.370.921	1.986.808	1.519.242	1.690.275	1.285.716	1.678.835	1.407.156
Pastas de Madeira	5.547.044	2.033.892	6.245.734	2.484.043	5.097.445	2.022.121	5.410.575	2.448.469
Mamona	29.912	30.317	20.161	17.597	15.831	13.325	12.324	13.285
Óleo de Rícino	11.782	9.620	4.343	3.685	2.565	2.037	724	938
Óleo Hidrogenado	18.130	20.697	15.818	13.912	13.265	11.288	11.600	12.347
Mandioca	12.932	5.499	13.431	5.767	12.033	5.123	12.640	6.860
Farinha de Mandioca	1.387	726	1.701	969	1.553	874	1.590	1.109
Fécula de Mandioca	11.545	4.773	11.730	4.799	10.480	4.249	11.050	5.752
Mat de Entrançar	15.976	4.847	32.293	9.311	30.707	8.703	3.254	1.222
Mat de Entrançar	15.970	4.786	32.277	9.217	30.691	8.607	3.253	1.221
Obras de Cestaria	7	61	16	94	15	96	0,22	2
Mat Proteicas e Enzimas	70.372	168.630	76.309	193.818	64.223	165.788	68.969	174.704
Enzimas	2.388	14.074	3.251	28.615	2.840	24.599	3.446	27.290
Matérias Proteicas	67.984	154.556	73.058	165.204	61.383	141.189	65.523	147.414
Milho	1.112.181	147.223	3.978.268	504.338	3.214.112	401.391	8.786.170	1.515.140
Farelo de Milho	1.219	462	5.044	1.711	4.450	1.502	846	506
Milho em Grão	1.070.016	120.862	3.937.999	481.882	3.183.088	384.173	8.756.996	1.495.770
Óleo Bruto de Milho	40.945	25.900	35.225	20.745	26.575	15.717	28.328	18.864
Óleo Refin. de Milho	---	---	---	---	---	---	---	---
Óleos Essenc e Resinas	77.707	74.266	96.547	118.047	79.348	97.033	60.062	85.496
Óleos Essenciais	42.666	48.059	50.604	69.216	38.093	53.979	33.793	55.953
Resinas	35.041	26.207	45.943	48.831	41.255	43.054	26.269	29.543
Outras Farinhas e Farelos	951.826	132.359	993.411	168.295	729.853	129.579	754.041	180.322
Farinhas e Farelos Diversos	857.435	71.794	890.267	95.170	646.491	69.873	645.300	93.475
Rações Animais	94.390	60.565	103.144	73.124	83.363	59.706	108.741	86.847
Outras Fibras Têxteis	14.015	20.320	15.483	26.686	12.718	22.077	8.928	18.229
Outras Fibras	13.181	17.366	14.555	22.763	11.898	18.627	8.138	14.850
Tapetes e Similares	824	2.907	925	3.909	817	3.436	791	3.377
Tecidos exc alg/lã	10	47	1	6	1	6	---	2
Vestuário de Linho	0,28	0,38	1	8	1	8	---	---
Outros Óleos e Oleagin	143.835	112.030	89.438	112.597	81.092	99.530	85.454	126.406
Azeite de Oliva	62	207	88	290	57	195	37	168
Óleo de Dendê	44.869	17.406	24.741	10.993	24.260	10.563	2.073	1.909
Outras Oleaginosas	10.092	36.993	10.950	55.735	9.204	48.594	13.417	60.330
Outros Óleos	88.811	57.425	53.658	45.578	47.572	40.178	69.928	64.000

Importações e Exportações Brasileira

BALANÇA DO AGRONEGÓCIO EXPORTAÇÕES BRASILEIRAS

Produto / Sub-produto	2005		2006		jan/out 06		jan/out 07	
	ton	mil US\$	ton	mil US\$	ton	mil US\$	ton	mil US\$
Outros Prod Animais	196.759	223.324	203.003	240.461	167.243	194.182	152.487	261.032
Mel Natural	14.442	18.940	14.600	23.359	12.863	20.142	11.038	17.792
Ovos de Aves	19.703	29.790	19.098	27.558	14.341	21.221	20.244	37.267
Prod Anim Comestíveis	94	1.786	26	1.685	25	1.651	19	1.372
Prod Anim Não Comestíveis	162.519	172.808	169.280	187.859	140.014	151.168	121.186	204.600
Outros Prod Vegetais	1.722	5.305	10.210	7.430	6.703	6.436	1.684	8.032
Peixes e Crustáceos	95.254	418.756	80.585	387.735	69.130	329.580	49.591	268.125
Em conserva	8.751	28.432	9.478	36.230	8.110	31.015	9.612	45.698
In natura	86.504	390.324	71.107	351.505	61.019	298.565	39.979	222.427
Prepar de Cereais	166.004	137.215	185.315	163.420	158.699	136.147	177.664	177.113
Amidos e Féculas	19.212	5.490	28.060	8.905	25.727	8.134	17.578	7.301
Outras Farinhas	61.676	13.747	73.886	17.052	63.945	14.732	88.555	24.331
Preparações	85.116	117.978	83.369	137.463	69.027	113.281	71.531	145.481
Produtos Hortícolas	41.346	37.130	26.893	24.107	19.634	18.784	95.150	45.146
Alho em Pó	0,40	2	2	7	2	7	1	10
Alho Fresco/Refrigerado	832	660	739	803	202	147	570	702
Azeitona	9	25	3	5	2	4	3	9
Outros Hortícolas	40.504	36.443	26.149	23.292	19.427	18.626	94.576	44.426
Seda	1.542	35.098	1.402	42.918	1.267	38.865	1.146	30.818
Fios e Tecidos	1.534	33.547	1.400	42.163	1.264	37.905	1.145	30.016
Vestuário de Seda	8	1.551	1	755	2	960	2	802
Sisal/Fibras	92.043	68.650	91.983	77.622	72.389	58.373	74.599	62.809
Cordéis	35.003	33.375	38.373	43.213	27.751	29.867	26.506	30.243
Sisal em Bruto	55.285	30.988	52.591	31.910	43.701	26.259	47.450	30.730
Tapetes	1.755	4.286	1.019	2.499	936	2.246	643	1.837
Soja	39.553.805	9.476.727	39.709.701	9.311.250	35.896.214	8.298.579	35.364.030	10.182.975
Farelo de Soja	14.421.679	2.865.042	12.332.350	2.419.188	10.429.218	2.017.498	10.969.514	2.505.442
Óleo Bruto de Soja	2.213.930	1.022.015	1.688.110	828.702	1.371.865	650.791	1.503.591	1.046.378
Óleo Refin. de Soja	483.080	244.596	730.278	399.367	605.598	318.948	532.597	405.420
Outros Óleos de Soja	45	27	990	569	990	569	20	20
Soja em Grão	22.435.071	5.345.047	24.957.973	5.663.424	23.488.543	5.310.773	22.358.308	6.225.714
Sorgo e Outros Cereais	24.119	3.071	888	1.503	888	1.502	177.900	30.543
Outros Cereais	470	288	11	8	11	8	27	27
Sorgo	23.649	2.783	877	1.495	877	1.494	177.874	30.516
Sucos e Conservas Alim	255.130	366.724	351.183	439.424	284.489	356.460	400.803	504.905
Conservas	62.994	60.128	65.176	70.975	49.528	55.189	62.642	76.595
Preparações Diversas	109.099	232.043	204.267	267.559	167.318	220.910	252.362	322.638
Sucos - exc. de Laranja	83.037	74.554	81.740	100.889	67.643	80.361	85.799	105.672
Sucos Gomas e Extratos	54.677	46.007	35.936	46.300	31.606	39.892	7.210	23.327
Trigo	157.363	15.087	652.839	64.984	652.594	64.833	25.613	8.279
Farinha de Trigo	1.187	459	1.219	597	974	446	1.524	911
Trigo em grão	156.177	14.628	651.620	64.388	651.620	64.387	24.089	7.367
A: TOTAL: BALANÇA DO AGRONEGÓCIO		43.601.015		49.427.575		40.935.483		46.942.402
B: TOTAL: BALANÇA COMERCIAL		118.308.387		137.469.700		113.645.762		132.366.939
C: PARTICIPAÇÃO % A/B		36,85		35,96		36,02		35,46

Fonte: Secex

Elab: Conab/Digem/Suinf/Geint

Obs: É permitida a reprodução total ou parcial desde que citada a fonte e a elaboração.

Importações e Exportações Brasileira

BALANÇA DO AGRONEGÓCIO IMPORTAÇÕES BRASILEIRAS

Produto / Sub-produto	2005		2006		jan/out 06		jan/out 07	
	ton	mil US\$	ton	mil US\$	ton	mil US\$	ton	mil US\$
Açúcar	41.616	24.714	29.002	29.572	24.162	24.155	24.354	33.515
Confeitos	4.860	9.442	5.126	11.598	4.018	9.364	4.038	9.585
Cristal, Bruto de Cana	1	1	12	8	5	4	26	21
Outros Açúcares	36.753	15.256	23.854	17.935	20.133	14.766	20.265	23.858
Refin Cana/Beterraba	3	14	9	31	5	22	25	52
Álcool	13.618	6.503	29.840	12.991	24.939	10.906	20.298	12.391
Álcool Carburante	184	295	78	249	73	222	3.214	1.969
Derivados	13.435	6.208	29.762	12.742	24.866	10.684	17.084	10.422
Algodão	74.436	189.353	138.558	383.934	122.732	317.638	151.786	426.682
Algodão Cardado	43	229	6	39	6	39	1.543	2.054
Algodão em Pluma	37.621	41.160	81.583	100.550	76.717	94.387	96.318	122.607
Artefatos	12	18	1	2	1	1	-	3
Caroço de Algodão	-	-	-	-	-	-	4	19
Farelo de Algodão	5.869	509	2.217	326	2.216	325	72	61
Fios de Algodão	7.705	21.876	15.054	45.183	12.431	37.553	17.635	54.944
Óleo Refin. de Algodão	-	2	100	53	100	53	-	-
Outros Óleos de Algodão	-	-	-	1	-	1	-	3
Resíduos de Algodão	626	747	526	647	376	496	1.019	1.704
Sacaria	1	16	5	73	3	13	3	64
Tecidos de Algodão	15.716	59.847	26.728	113.447	21.848	93.709	20.982	86.631
Vestuário de Algodão	6.429	64.881	12.338	123.613	9.035	91.062	14.210	158.594
Amendoim	202	331	1.179	1.222	1.024	1.065	702	909
Amendoim em Grão	152	140	1.084	921	939	801	667	680
Farelo	11	17	40	28	40	28	-	-
Óleo Bruto	10	68	16	116	13	92	15	113
Óleo Refinado	30	105	39	156	29	120	21	116
Animais vivos	745	6.492	822	3.695	637	2.608	3.223	6.531
Arroz	533.560	129.581	653.117	174.705	483.788	122.153	601.285	193.326
Arroz Beneficiado	487.477	122.980	621.866	170.010	459.447	118.443	561.099	185.169
Arroz com Casca	44.346	6.396	30.807	4.577	23.925	3.600	39.207	7.983
Arroz Partido	680	84	252	35	252	35	979	175
Farelo de Arroz	1.057	122	192	83	164	74	-	-
Aveia Centeio e Cevada	796.656	217.109	951.157	249.264	808.819	209.761	818.970	253.201
Aveia	1	3	1	6	1	6	23	22
Centeio	-	-	-	-	-	-	-	-
Cevada em Grão	146.316	22.890	200.105	30.945	176.038	27.121	226.133	43.196
Malte	650.340	194.215	751.051	218.312	632.780	182.634	592.814	209.983
Bebidas	73.466	179.925	93.178	245.756	73.436	194.196	91.114	240.842
Cervejas	3.742	2.037	6.317	3.744	4.797	2.836	8.252	5.208
Destilados	15.862	61.222	20.410	81.983	16.078	64.678	17.980	79.056
Outras Bebidas	12.899	16.010	15.460	20.081	12.277	15.827	17.316	20.346
Vinhos de Uva	40.963	100.656	50.990	139.949	40.283	110.854	47.566	136.232
Borracha Natural	203.926	269.214	186.795	385.503	155.455	319.562	191.765	401.279
Cacau e Preparações	69.181	114.098	81.983	130.033	69.084	107.033	88.973	156.037
Cacau em Amêndoa	54.448	78.318	65.409	90.256	54.918	73.592	68.270	107.695
Cacau em Pó	4.851	5.283	4.567	3.096	4.249	2.805	3.676	2.653
Chocolates	6.395	27.531	6.365	33.680	5.179	28.166	6.217	35.802
Manteiga de Cacau	-	2	-	3	-	3	-	3
Pasta de Cacau	3.488	2.964	5.642	2.997	4.737	2.467	10.422	9.693
Resíduos de Cacau	-	-	-	-	-	-	388	191

Importações e Exportações Brasileira

BALANÇA DO AGRONEGÓCIO IMPORTAÇÕES BRASILEIRAS

Produto / Sub-produto	2005		2006		jan/out 06		jan/out 07	
	ton	mil US\$	ton	mil US\$	ton	mil US\$	ton	mil US\$
Café	147	1.512	162	1.870	130	1.501	177	2.212
Café Cru, em Grão	22	49	-	-	-	-	-	-
Café Solúvel	37	424	39	468	31	362	40	575
Café Torrado e outros	89	1.039	123	1.402	99	1.140	137	1.637
Carnes	48.848	99.234	30.613	85.585	24.121	64.038	25.632	86.450
Bovino Congelado	6.886	18.755	4.340	15.693	3.610	12.661	2.961	12.274
Bovino em Conserva	368	516	67	37	66	31	358	197
Bovino Fresco	26.947	60.910	15.551	50.091	12.507	37.860	12.793	56.682
Bovino Salgado	2	5	-	-	-	-	-	-
Franco em Conserva	3	36	2	15	1	9	2	20
Franco em Pedacos	550	674	467	575	383	477	641	944
Franco Inteiro	-	-	-	-	-	-	-	-
Míudos de Bovino	8.490	5.048	2.419	1.385	2.341	1.307	3.547	2.382
Outras Carnes	4.817	11.452	7.242	15.399	4.764	9.894	5.089	11.646
Outras Preparações	95	503	99	469	77	350	51	361
Suíno em Conserva	13	80	29	127	26	107	20	163
Suíno Fresco/Congelado	549	289	226	365	223	332	15	166
Suíno Salgado	128	966	172	1.429	122	1.009	154	1.614
Castanha de Caju	-	-	1	11	1	11	20	91
Castanha-do-Pará	-	-	1	9	-	6	1	6
Cera de Carnaúba	63	195	59	262	54	231	95	414
Chá e Especiarias	15.199	20.064	15.791	18.624	12.930	15.106	13.668	21.828
Chá Verde e Preto	473	1.104	744	1.668	666	1.385	656	1.624
Erva Mate	2.224	802	3.802	1.631	2.806	1.190	4.822	2.254
Outras Especiarias	12.139	17.228	10.997	14.797	9.242	12.063	7.759	16.384
Pimenta	363	930	249	528	216	467	430	1.567
Chapéus e Artefatos	47	337	34	359	29	287	19	332
Cortiça e Suas Obras	1.961	5.666	1.951	6.363	1.572	4.948	1.745	6.430
Couros e Peletería	59.530	237.982	73.081	311.110	56.249	245.870	63.329	278.028
Calçados	1.369	20.570	1.825	33.544	1.402	23.565	799	14.758
Couros	58.145	216.648	71.248	277.070	54.840	221.887	62.523	262.739
Peletería	15	763	9	496	8	419	7	531
Extr Corantes e Tanantes	5.469	15.252	5.124	17.351	4.198	13.912	6.821	17.903
Corantes	1.503	10.167	1.365	12.209	1.146	9.782	1.811	11.053
Tanantes	3.966	5.085	3.759	5.142	3.052	4.130	5.010	6.850
Feijão	100.719	43.151	70.149	25.880	59.301	21.936	64.828	31.466
Flores e Plantas	1.316	5.622	1.651	8.758	1.403	7.365	1.043	6.808
Frutas (exc Laranja)	269.774	218.755	318.558	287.177	256.630	216.524	267.753	249.873
Fumo	8.873	22.227	11.313	30.130	10.162	26.774	12.661	40.070
Charutos e Cigarilhas	58	2.037	55	1.323	47	1.177	98	1.718
Cigarros	65	2.368	84	2.783	71	2.490	105	3.087
Em Folhas	4.925	15.458	8.312	23.624	7.406	20.982	10.549	33.291
Picado ou Reconstituído	3.825	2.365	2.862	2.400	2.639	2.125	1.909	1.975
Girassol	15.382	11.283	14.021	9.757	7.970	5.827	22.653	18.057
Farelo de Girassol	-	-	686	56	606	50	1.912	167
Óleo Bruto de Girassol	8.528	4.973	5.598	3.286	1.032	642	14.194	10.254
Óleo Refin. de Girassol	3.860	3.126	6.163	5.022	4.950	4.018	4.649	4.881
Sementes	2.995	3.184	1.575	1.394	1.382	1.116	1.898	2.754
Juta	255	138	2.498	1.418	2.446	1.400	245	153
Fibras de juta	191	56	2.127	941	2.075	924	174	59
Sacaria	64	82	371	477	371	477	71	94

Importações e Exportações Brasileira

BALANÇA DO AGRONEGÓCIO IMPORTAÇÕES BRASILEIRAS

Produto / Sub-produto	2005		2006		jan/out 06		jan/out 07	
	ton	mil US\$	ton	mil US\$	ton	mil US\$	ton	mil US\$
Lã e Pelos	2.342	25.884	2.560	28.418	2.277	24.548	2.368	32.724
Lã e Pelos Finos	1.403	16.903	1.371	15.242	1.195	13.259	1.310	17.599
Tecidos de Lã	10	243	70	385	67	330	12	377
Vestuário de Lã	929	8.738	1.119	12.792	1.015	10.958	1.046	14.748
Laranja	2.415	2.046	1.571	1.944	1.298	1.512	1.496	2.209
Farelo de Polpas Citricas	-	-	-	-	-	-	-	-
Laranjas Frescas	2.204	697	1.261	646	1.070	500	1.282	667
Óleo Essencial de Laranja	184	1.324	151	1.203	117	942	138	1.471
Suco Concentrado	27	25	160	95	111	69	76	71
Leite e Laticínios	72.820	121.193	94.043	154.689	74.528	122.429	56.124	129.106
Leite em Pó	34.153	76.610	39.950	88.132	30.914	68.399	20.616	61.556
Leite 'In Natura'	2.314	737	15.525	5.500	11.798	4.270	5.010	1.928
Queijos e Manteigas	36.352	43.845	38.568	61.057	31.817	49.761	30.497	65.621
Madeiras e seus Produtos	1.543.668	948.219	1.855.234	1.238.921	1.524.195	1.017.709	1.367.704	1.110.556
Madeiras	406.744	79.242	525.742	110.133	416.926	88.032	181.119	40.154
Mobília e Construções	1.272	4.451	1.257	4.758	1.026	3.764	1.162	3.623
Papel	770.172	654.159	966.631	911.225	804.877	750.582	895.172	874.872
Pastas de Madeira	365.480	210.368	361.604	212.805	301.365	175.332	290.252	191.907
Mamona	16.011	24.556	13.707	24.303	11.469	20.628	11.882	19.515
Óleo de Rícino	6	32	10	36	8	30	774	889
Óleo Hidrogenado	16.005	24.523	13.697	24.267	11.460	20.599	11.108	18.626
Mandioca	9.641	1.509	9.737	1.205	7.513	919	10.824	2.447
Farinha de Mandioca	6	12	2	8	-	-	-	-
Fécula de Mandioca	9.635	1.497	9.735	1.197	7.513	919	10.824	2.447
Mat de Entrançar	5.084	4.363	5.676	7.496	4.930	6.252	1.105	530
Mat de Entrançar	4.119	2.177	4.173	3.513	3.703	3.004	1.104	528
Obras de Cestaria	964	2.186	1.503	3.983	1.227	3.248	1	2
Mat Proteicas e Enzimas	12.326	59.486	11.890	63.451	9.843	52.480	12.206	65.152
Enzimas	3.092	30.759	3.560	36.066	2.863	29.822	3.832	35.943
Matérias Proteicas	9.234	28.727	8.330	27.385	6.980	22.658	8.374	29.210
Milho	596.259	58.809	956.411	80.923	638.802	54.731	775.928	86.475
Farelo de Milho	232	60	14	116	11	89	15	118
Milho em Grão	596.027	58.749	956.397	80.807	638.792	54.642	775.914	86.356
Óleo Bruto de Milho	-	-	-	-	-	-	-	-
Óleo Refin. de Milho	-	-	-	-	-	-	-	-
Óleos Essenc e Resinas	3.400	40.590	3.860	52.490	3.044	40.010	3.525	42.676
Óleos Essenciais	2.482	38.711	2.697	49.693	2.088	37.834	2.170	40.029
Resinas	919	1.879	1.163	2.796	956	2.176	1.355	2.648
Outras Farinhas e Farelos	149.388	92.274	141.004	109.161	115.090	89.203	120.520	120.619
Farinhas e Farelos Diversos	88.417	11.845	71.163	10.015	57.463	8.274	57.214	9.272
Rações Animais	60.971	80.429	69.841	99.145	57.627	80.929	63.306	111.347
Outras Fibras Têxteis	5.766	10.755	8.066	15.749	7.181	13.480	6.445	14.986
Outras Fibras	4.843	7.014	6.711	10.855	6.140	9.698	4.691	8.274
Tapetes e Similares	800	3.219	1.312	4.576	1.020	3.513	1.748	6.551
Tecidos exc algodão	123	512	41	289	20	241	6	160
Vestuário de Linho	1	9	2	28	2	28	-	-
Outros Óleos e Oleagin	164.163	212.848	239.461	293.404	193.071	233.049	238.106	335.454
Azeite de Oliva	27.009	106.727	27.461	140.186	20.684	106.601	28.215	133.538
Óleo de Dendê	39.293	15.149	86.743	37.539	72.033	30.732	91.102	55.763
Outras Oleaginosas	30.078	36.489	37.134	40.755	28.758	34.976	16.165	41.249
Outros Óleos	67.783	54.484	88.121	74.924	71.596	60.741	102.624	104.904

Importações e Exportações Brasileira

BALANÇA DO AGRONEGÓCIO IMPORTAÇÕES BRASILEIRAS

Produto / Sub-produto	2005		2006		jan/out 06		jan/out 07	
	ton	mil US\$	ton	mil US\$	ton	mil US\$	ton	mil US\$
Outros Prod Animais	20.765	80.817	19.502	89.160	16.430	69.625	11.339	91.363
Mel Natural	18	24	18	43	7	17	4	9
Ovos de Aves	171	16.359	263	16.081	221	12.397	257	16.848
Prod Anim Comestíveis	1	12	7	63	7	63	5	97
Prod Anim Não Comestíveis	20.574	64.421	19.214	72.973	16.194	57.148	11.074	74.409
Outros Prod Vegetais	8.066	19.088	8.428	22.328	6.802	18.238	6.395	15.467
Peixes e Crustáceos	145.955	297.609	180.374	445.338	145.713	343.510	127.608	311.158
Em conserva	5.520	10.039	9.086	17.916	7.677	15.021	7.278	15.098
In natura	140.435	287.570	171.288	427.423	138.036	328.489	120.330	296.060
Prepar de Cereais	415.166	112.137	368.905	112.967	352.229	100.542	59.548	63.969
Amidos e Féculas	8.530	8.305	10.698	9.914	8.835	7.907	11.707	13.582
Outras Farinhas	18.871	8.578	16.622	8.726	12.765	6.835	15.936	9.793
Preparações	387.764	95.254	341.585	94.326	330.630	85.799	31.905	40.594
Produtos Hortícolas	398.118	154.837	399.201	163.548	363.232	139.423	339.881	177.300
Alho em Pó	1.088	1.476	1.326	2.161	1.203	1.965	992	1.592
Alho Fresco/Refrigerado	132.581	73.483	120.565	80.399	100.385	66.377	114.440	88.021
Azeitona	14.017	16.401	374	432	280	367	634	972
Outros Hortícolas	250.432	63.477	276.936	80.555	261.363	70.714	223.816	86.715
Seda	607	9.747	376	9.404	341	7.721	174	10.631
Fios e Tecidos	218	6.681	165	5.183	136	4.295	137	6.235
Vestuário de Seda	388	3.066	211	4.221	205	3.426	37	4.396
Sisal/Fibras	119	457	191	820	137	590	232	866
Cordéis	9	26	6	36	4	26	9	49
Sisal em Bruto	1	3	1	3	1	3	-	-
Tapetes	109	428	184	781	131	561	223	817
Soja	559.623	102.936	226.640	46.838	163.625	35.672	119.658	29.602
Farelo de Soja	188.689	32.025	152.418	25.431	104.406	17.395	68.571	12.926
Óleo Bruto de Soja	1.260	1	24.846	10.991	24.846	10.990	521	231
Óleo Refin. de Soja	-	2	6	12	6	12	7	14
Outros Óleos de Soja	1.925	2.153	512	650	510	623	3.889	4.967
Soja em Grão	367.748	68.755	48.857	9.755	33.857	6.652	46.670	11.464
Sorgo e Outros Cereais	125.074	19.334	37.644	11.565	32.319	9.665	28.346	13.059
Outros Cereais	33.114	9.719	34.971	10.802	29.672	8.904	27.683	12.363
Sorgo	91.961	9.615	2.672	763	2.647	761	663	696
Sucos e Conservas Alim	225.491	256.410	272.954	327.428	223.934	262.510	232.503	335.164
Conservas	175.744	142.007	214.582	176.240	175.544	141.745	181.462	180.532
Preparações Diversas	46.014	108.126	53.498	143.189	44.211	113.702	46.459	146.190
Sucos - exc. de Laranja	3.733	6.278	4.874	7.999	4.180	7.064	4.581	8.442
Sucos Gomas e Extratos	10.401	53.635	11.314	62.023	9.288	51.682	6.618	35.793
Trigo	5.016.321	655.013	6.666.849	1.019.689	5.484.837	808.336	6.470.197	1.348.935
Farinha de Trigo	28.196	6.000	135.671	31.041	53.578	12.141	500.051	132.424
Trigo em grão	4.988.125	649.013	6.531.178	988.649	5.431.259	796.195	5.970.146	1.216.511
A: TOTAL: BALANÇA DO AGRONEGÓCIO		5.183.292		6.804.598		5.459.279		6.880.587
B: TOTAL: BALANÇA COMERCIAL		73.605.509		91.395.621		75.479.405		97.994.187
C: PARTICIPAÇÃO % A/B		7,04		7,45		7,23		7,02

Fonte: Secex

Elab: Conab/Digem/Suinf/Geint

Obs: É permitida a reprodução total ou parcial desde que citada a fonte e a elaboração.

Importações e Exportações Brasileira

SALDO DA BALANÇA DO AGRONEGÓCIO

Produto / Sub-produto	2005		2006		jan/out 06		jan/out 07	
	ton	mil US\$	ton	mil US\$	ton	mil US\$	ton	mil US\$
Açúcar	18.346.349	4.077.645	19.025.469	6.317.829	14.760.239	4.952.573	16.424.042	4.455.569
Confeitos	142.716	159.636	115.671	152.468	97.827	128.131	94.437	134.764
Cristal, Bruto de Cana	11.578.984	2.382.146	12.806.918	3.935.794	10.056.601	3.102.820	10.348.148	2.620.113
Outros Açúcares	56.613	(804)	39.686	(1.559)	38.758	(397)	2.510	(12.873)
Refin Cana/Beterraba	6.568.037	1.536.667	6.063.194	2.231.126	4.567.053	1.722.019	5.978.946	1.713.565
Álcool	2.070.160	765.357	2.706.768	1.597.812	2.251.078	1.329.024	2.430.480	1.285.565
Álcool Carburante	2.080.310	765.234	2.733.166	1.604.482	2.273.153	1.334.708	2.444.230	1.289.434
Derivados	(10.150)	123	(26.398)	(6.669)	(22.075)	(5.683)	(13.750)	(3.868)
Algodão	562.454	1.220.259	345.808	837.292	251.842	676.283	263.211	636.671
Algodão Cardado	2.375	2.623	2.694	3.012	2.362	2.659	(1.522)	(2.021)
Algodão em Pluma	353.343	408.572	222.921	237.674	144.496	151.310	174.629	200.179
Artefatos	770	4.113	715	3.903	623	3.412	417	2.598
Caroço de Algodão	-	-	-	-	40	123	8.092	3.082
Farelo de Algodão	(5.869)	(508)	(2.217)	(326)	(2.216)	(325)	(72)	(61)
Fios de Algodão	17.423	40.548	6.456	12.866	6.932	14.114	(8.083)	(26.569)
Óleo Refin. de Algodão	7.666	3.654	144	91	144	91	-	-
Outros Óleos de Algodão	54.978	25.420	25.838	12.364	22.254	10.271	13.288	9.552
Resíduos de Algodão	1.146	3.144	2.471	4.757	2.097	4.113	846	3.382
Sacaria	562	10.820	306	5.641	236	4.334	427	8.036
Tecidos de Algodão	48.512	232.229	40.733	212.581	34.581	176.279	40.668	218.671
Vestuário de Algodão	63.844	486.266	45.700	344.583	40.294	309.902	34.520	219.822
Amendoim	79.281	51.894	64.419	39.662	57.581	34.610	34.785	30.068
Amendoim em Grão	58.807	33.817	46.685	25.283	41.445	21.807	26.176	20.173
Farelo	(11)	(17)	(40)	(27)	(40)	(27)	-	-
Óleo Bruto	17.815	15.672	16.360	13.382	14.751	11.771	8.629	10.012
Óleo Refinado	2.670	2.421	1.414	1.023	1.424	1.060	(21)	(116)
Animais vivos	42.584	36.696	95.584	85.158	80.963	72.147	159.512	207.326
Arroz	(260.953)	(72.835)	(361.846)	(114.857)	(226.356)	(70.014)	(443.470)	(153.104)
Arroz Beneficiado	(452.526)	(112.219)	(561.047)	(151.496)	(409.467)	(103.381)	(519.936)	(169.700)
Arroz com Casca	(44.274)	(6.368)	(30.711)	(4.532)	(23.829)	(3.556)	(39.152)	(7.967)
Arroz Partido	236.621	45.832	229.002	41.189	206.002	36.932	115.618	24.563
Farelo de Arroz	(774)	(81)	910	(18)	938	(9)	-	-
Aveia Centeio e Cevada	(794.231)	(216.522)	(943.207)	(245.435)	(804.321)	(207.762)	(809.839)	(248.095)
Aveia	1.475	266	976	269	975	269	1.920	965
Centeio	-	-	200	59	200	59	-	-
Cevada em Grão	(146.316)	(22.890)	(200.105)	(30.945)	(176.038)	(27.121)	(226.133)	(43.196)
Malte	(649.390)	(193.898)	(744.277)	(214.818)	(629.458)	(180.969)	(585.626)	(205.863)
Bebidas	48.002	(111.646)	32.246	(171.082)	27.102	(133.419)	6.389	(175.639)
Cervejas	57.884	26.321	56.603	25.739	43.643	20.233	35.831	16.392
Destilados	(89)	(42.788)	(4.203)	(62.167)	(2.079)	(47.914)	(4.946)	(59.431)
Outras Bebidas	26.352	2.010	26.130	1.368	22.049	2.062	19.719	(152)
Vinhos de Uva	(36.146)	(97.189)	(46.284)	(136.022)	(36.511)	(107.801)	(44.214)	(132.448)
Borracha Natural	(203.762)	(268.889)	(186.588)	(384.960)	(155.249)	(319.020)	(191.107)	(399.430)
Cacau e Preparações	76.960	272.709	56.591	232.185	49.785	201.141	15.767	144.986
Cacau em Amêndoa	(53.382)	(76.535)	(64.953)	(89.427)	(54.511)	(72.855)	(67.680)	(106.345)
Cacau em Pó	24.744	38.872	23.794	31.583	19.566	26.192	20.228	29.170
Chocolates	48.518	124.338	38.462	106.755	32.754	87.636	26.939	65.277
Manteiga de Cacau	39.199	156.337	36.577	143.861	31.748	125.376	27.812	129.250
Pasta de Cacau	16.428	28.910	20.821	38.582	18.462	34.028	7.084	27.184
Resíduos de Cacau	1.453	787	1.890	831	1.766	764	1.384	450

Importações e Exportações Brasileira

SALDO DA BALANÇA DO AGRONEGÓCIO

Produto / Sub-produto	2005		2006		jan/out 06		jan/out 07	
	ton	mil US\$	ton	mil US\$	ton	mil US\$	ton	mil US\$
Café	1.441.150	2.917.909	1.555.897	3.359.156	1.238.041	2.648.965	1.296.757	3.145.824
Café Cru, em Grão	1.352.075	2.516.565	1.475.716	2.928.605	1.173.705	2.302.362	1.226.752	2.735.130
Café Solúvel	84.997	385.681	74.850	407.288	59.690	326.473	65.872	391.780
Café Torrado e outros	4.077	15.663	5.331	23.263	4.645	20.129	4.132	18.914
Carnes	5.034.887	7.973.951	4.970.047	8.423.087	4.032.746	6.821.930	4.765.443	8.911.022
Bovino Congelado	900.942	1.773.213	1.098.414	2.452.236	891.455	1.965.676	995.204	2.246.997
Bovino em Conserva	178.233	524.187	203.016	654.130	169.587	546.544	178.297	589.643
Bovino Fresco	150.816	566.226	107.108	616.416	90.628	523.229	99.863	612.352
Bovino Salgado	3.160	6.689	2.800	8.389	2.081	6.460	6.965	44.574
Frango em Conserva	84.224	184.829	128.141	282.249	99.775	220.316	134.640	336.816
Frango em Pedacos	1.717.054	2.236.221	1.636.586	1.985.134	1.342.740	1.625.138	1.513.305	2.254.764
Frango Inteiro	1.044.362	1.087.314	948.660	936.924	748.998	726.787	963.282	1.138.813
Miúdos de Bovino	54.177	58.826	73.105	91.478	58.286	70.306	67.250	98.074
Outras Carnes	139.904	205.915	106.708	154.230	89.042	127.434	166.409	364.919
Outras Preparações	151.930	177.698	151.544	221.499	119.706	173.048	163.883	288.885
Suino em Conserva	4.386	6.833	5.408	8.969	4.192	6.878	6.929	11.610
Suino Fresco/Congelado	604.181	1.144.396	507.101	1.010.126	415.017	828.862	468.427	922.866
Suino Salgado	1.517	1.605	1.457	1.309	1.238	1.251	988	710
Castanha de Caju	41.856	187.126	43.230	187.527	35.667	154.066	43.583	190.013
Castanha-do-Pará	16.927	34.397	12.376	18.601	12.551	17.637	15.614	23.724
Cera de Carnaúba	14.821	39.127	15.962	43.014	13.218	34.619	12.245	54.675
Chá e Especiarias	73.119	92.505	77.097	140.800	63.255	108.453	57.749	128.788
Chá Verde e Preto	2.934	4.706	2.495	4.108	2.082	3.129	2.143	3.369
Erva Mate	29.217	24.872	27.818	30.645	23.523	25.398	20.749	26.789
Outras Especiarias	2.908	7.612	4.834	21.297	4.748	18.057	1.934	763
Pimenta	38.061	55.315	41.950	84.749	32.901	61.869	32.922	97.867
Chapéus e Artefatos	(10)	1.267	14	1.568	19	1.322	28	2.224
Cortiça e Suas Obras	(1.616)	(3.942)	(1.416)	(4.380)	(1.141)	(3.296)	(1.294)	(4.704)
Couros e Peleteria	369.363	2.831.359	428.059	3.175.661	356.179	2.629.455	308.167	1.930.497
Calçados	65.605	1.491.069	55.330	1.417.756	47.280	1.201.238	9.139	238.609
Couros	302.896	1.323.423	371.482	1.731.817	307.882	1.406.813	297.730	1.663.144
Peleteria	863	16.867	1.248	26.087	1.017	21.404	1.298	28.744
Extr Corantes e Tanantes	26.347	17.207	31.020	20.465	24.965	16.864	26.320	18.670
Corantes	(886)	(7.090)	(782)	(9.552)	(667)	(7.477)	(1.531)	(8.716)
Tanantes	27.232	24.298	31.801	30.016	25.632	24.341	27.851	27.386
Feijão	(98.417)	(41.617)	(62.329)	(20.786)	(52.818)	(17.982)	(34.538)	(11.071)
Flores e Plantas	5.434	20.201	6.241	20.886	6.328	20.484	6.914	21.592
Frutas (exc Laranja)	538.104	227.604	445.859	184.627	323.368	128.573	423.751	253.901
Fumo	620.756	1.684.293	570.068	1.721.596	494.756	1.530.682	596.083	1.926.876
Charutos e Cigarrilhas	(32)	(1.460)	(9)	(456)	(23)	(567)	(58)	(1.013)
Cigarros	2.743	13.289	3.768	17.786	3.379	15.857	4.296	24.139
Em Folhas	462.798	1.582.431	405.694	1.598.515	359.728	1.426.871	445.361	1.808.505
Picado ou Reconstituído	155.248	90.032	160.615	105.751	131.672	88.521	146.485	95.246
Girassol	(13.233)	(9.884)	(13.545)	(9.170)	(7.517)	(5.224)	(17.627)	(13.002)
Farelo de Girassol	-	-	(686)	(56)	(606)	(50)	(1.912)	(167)
Óleo Bruto de Girassol	(6.514)	(3.704)	(5.598)	(3.285)	(1.032)	(642)	(10.194)	(6.337)
Óleo Refin. de Girassol	(3.736)	(3.023)	(5.856)	(4.561)	(4.638)	(3.538)	(4.264)	(4.184)
Sementes	(2.984)	(3.157)	(1.405)	(1.267)	(1.241)	(993)	(1.257)	(2.314)
Juta	(250)	(99)	(2.494)	(1.396)	(2.442)	(1.379)	(239)	(136)
Fibras de juta	(191)	(56)	(2.127)	(939)	(2.075)	(922)	(174)	(58)
Sacaria	(59)	(43)	(367)	(456)	(368)	(458)	(65)	(77)

Importações e Exportações Brasileira

SALDO DA BALANÇA DO AGRONEGÓCIO

Produto / Sub-produto	2005		2006		jan/out 06		jan/out 07	
	ton	mil US\$	ton	mil US\$	ton	mil US\$	ton	mil US\$
Lã e Pelos	3.095	(2.853)	5.850	(2.587)	3.774	(4.743)	3.538	(9.080)
Lã e Pelos Finos	3.996	4.774	7.021	9.642	4.839	5.392	4.584	4.742
Tecidos de Lã	(7)	(195)	(70)	(374)	(66)	(322)	(12)	(357)
Vestuário de Lã	(894)	(7.432)	(1.102)	(11.854)	(999)	(9.813)	(1.035)	(13.466)
Laranja	1.837.527	1.174.914	1.848.524	1.544.398	1.535.084	1.239.707	1.806.725	1.971.482
Farelo de Polpas Cítricas	30.652	8.953	50.139	16.469	-	-	-	-
Laranjas Frescas	29.486	56.810	26.653	60.478	49.069	15.975	48.462	18.027
Óleo Essencial de Laranja	1.777.416	1.109.176	1.771.891	1.467.546	21.039	45.698	25.702	55.968
Suco Concentrado	78.339	130.068	88.892	138.407	1.464.976	1.178.034	1.732.561	1.897.487
Leite e Laticínios	(11.028)	(27.343)	(20.652)	(47.102)	2.475	(2.016)	11.818	40.862
Leite em Pó	(32.249)	(74.416)	(34.923)	(82.239)	32.668	25.492	31.461	72.075
Leite 'In Natura'	12.356	33.312	(4.890)	19.523	(7.565)	718	527	5.737
Queijos e Manteigas	14.788.949	7.153.689	14.686.264	7.816.034	(22.629)	(28.226)	(20.171)	(36.950)
Madeiras e seus Produtos	5.232.649	2.083.324	4.216.314	1.920.383	10.689.064	5.494.608	9.615.556	5.092.131
Madeiras	56.108	681.936	(105.000)	604.370	4.662.420	2.529.494	3.359.008	1.681.894
Mobília e Construções	2.037.816	1.366.470	1.985.551	1.514.483	345.167	583.192	352.562	621.391
Papel	4.776.873	1.379.733	5.279.103	1.572.819	885.398	535.134	783.663	532.284
Pastas de Madeira	(335.568)	(180.051)	(341.444)	(195.208)	4.796.079	1.846.789	5.120.323	2.256.562
Mamona	(4.229)	(14.936)	(9.365)	(20.618)	4.362	(7.303)	441	(6.229)
Óleo de Rícino	18.124	20.664	15.808	13.876	2.557	2.007	(51)	49
Óleo Hidrogenado	(3.072)	(19.024)	(266)	(18.499)	1.805	(9.310)	492	(6.278)
Mandioca	(8.254)	(783)	(8.036)	(236)	4.520	4.203	1.816	4.414
Farinha de Mandioca	11.539	4.761	11.729	4.790	1.553	874	1.590	1.109
Fécula de Mandioca	6.342	3.349	22.557	8.114	2.967	3.330	227	3.305
Mat de Entrançar	10.886	422	26.601	1.720	25.776	2.451	2.149	693
Mat de Entrançar	(4.113)	(2.116)	(4.157)	(3.419)	26.988	5.603	2.150	693
Obras de Cestaria	69.407	166.444	74.806	189.835	(1.212)	(3.153)	(1)	(0)
Mat Proteicas e Enzimas	(9.939)	(45.412)	(8.639)	(34.836)	54.380	113.308	56.763	109.551
Enzimas	64.892	123.797	69.499	129.138	(23)	(5.223)	(386)	(8.653)
Matérias Proteicas	1.102.947	118.496	3.969.937	476.954	54.404	118.532	57.149	118.205
Milho	(595.039)	(58.347)	(951.367)	(79.212)	2.575.310	346.660	8.010.242	1.428.666
Farelo de Milho	1.069.784	120.802	3.937.985	481.766	4.439	1.413	831	388
Milho em Grão	(555.081)	(32.850)	(921.172)	(60.061)	2.544.296	329.530	7.981.082	1.409.414
Óleo Bruto de Milho	-	-	(0)	(0)	26.575	15.717	28.328	18.864
Óleo Refin. de Milho	77.707	74.266	96.547	118.047	-	-	-	-
Óleos Essenc e Resinas	39.265	7.469	46.745	16.727	76.304	57.023	56.537	42.820
Óleos Essenciais	32.559	(12.504)	43.246	(863)	36.005	16.145	31.623	15.924
Resinas	950.907	130.480	992.248	165.498	40.299	40.878	24.914	26.895
Outras Farinhas e Farelos	708.047	(20.480)	749.263	(13.990)	614.764	40.377	633.521	59.703
Farinhas e Farelos Diversos	5.973	48.719	31.981	63.109	589.028	61.599	588.086	84.203
Rações Animais	(46.957)	(60.109)	(54.358)	(72.460)	25.735	(21.223)	45.435	(24.500)
Outras Fibras Têxteis	7.415	6.611	6.490	7.014	5.536	8.597	2.483	3.243
Outras Fibras	(4.019)	(4.107)	(5.786)	(6.947)	5.758	8.929	3.446	6.576
Tapetes e Similares	(790)	(3.173)	(1.311)	(4.571)	(202)	(77)	(957)	(3.175)
Tecidos exc alg/lã	(122)	(512)	(40)	(281)	(19)	(236)	(6)	(158)
Vestuário de Linho	143.835	112.021	89.437	112.569	(1)	(20)	-	-
Outros Óleos e Oleagin	(164.101)	(212.642)	(239.372)	(293.114)	(111.979)	(133.520)	(152.652)	(209.047)
Azeite de Oliva	17.861	(89.321)	(2.720)	(129.193)	(20.628)	(106.406)	(28.179)	(133.370)
Óleo de Dendê	(29.201)	21.844	(75.793)	18.196	(47.773)	(20.169)	(89.029)	(53.854)
Outras Oleaginosas	58.733	20.936	16.524	4.824	(19.555)	13.618	(2.748)	19.080
Outros Óleos	128.976	168.841	114.882	165.537	(24.023)	(20.563)	(32.696)	(40.904)

Importações e Exportações Brasileira

SALDO DA BALANÇA DO AGRONEGÓCIO

Produto / Sub-produto	2005		2006		jan/out 06		jan/out 07	
	ton	mil US\$	ton	mil US\$	ton	mil US\$	ton	mil US\$
Outros Prod Animais	(6.323)	(61.876)	(4.902)	(65.801)	150.813	124.558	141.148	169.668
Mel Natural	19.685	29.766	19.080	27.515	12.855	20.125	11.034	17.784
Ovos de Aves	(77)	(14.573)	(237)	(14.396)	14.120	8.824	19.987	20.419
Prod Anim Comestíveis	162.518	172.795	169.273	187.796	18	1.588	14	1.276
Prod Anim Não Comestíveis	(18.852)	(59.116)	(9.004)	(65.544)	123.820	94.021	110.113	130.190
Outros Prod Vegetais	87.188	399.668	72.157	365.407	(99)	(11.802)	(4.711)	(7.435)
Peixes e Crustáceos	(137.204)	(269.178)	(170.896)	(409.109)	(76.584)	(13.930)	(78.017)	(43.033)
Em conserva	80.984	380.285	62.021	333.589	434	15.994	2.334	30.601
In natura	25.569	(150.355)	14.027	(264.002)	(77.017)	(29.924)	(80.351)	(73.634)
Prepar de Cereais	(395.954)	(106.647)	(340.845)	(104.061)	(193.530)	35.606	118.116	113.144
Amidos e Féculas	53.146	5.442	63.188	7.138	16.892	227	5.871	(6.281)
Outras Farinhas	66.245	109.400	66.747	128.736	51.181	7.897	72.619	14.538
Preparações	(346.418)	(58.124)	(314.692)	(70.219)	(261.603)	27.482	39.626	104.887
Produtos Hortícolas	(398.117)	(154.836)	(399.199)	(163.541)	(343.598)	(120.639)	(244.731)	(132.154)
Alho em Pó	(256)	(816)	(587)	(1.359)	(1.201)	(1.958)	(990)	(1.582)
Alho Fresco/Refrigerado	(132.571)	(73.458)	(120.562)	(80.394)	(100.183)	(66.230)	(113.870)	(87.320)
Azeitona	26.487	20.042	25.775	22.860	(278)	(363)	(631)	(964)
Outros Hortícolas	(248.889)	(28.379)	(275.534)	(37.637)	(241.936)	(52.088)	(129.240)	(42.289)
Seda	928	23.800	1.025	32.759	925	31.145	972	20.187
Fios e Tecidos	(211)	(5.130)	(164)	(4.428)	1.129	33.610	1.008	23.780
Vestuário de Seda	91.655	65.583	91.772	73.401	(203)	(2.466)	(36)	(3.594)
Sisal/Fibras	34.884	32.918	38.182	42.393	72.252	57.782	74.368	61.943
Cordéis	55.276	30.962	52.585	31.873	27.747	29.841	26.497	30.194
Sisal em Bruto	1.754	4.283	1.017	2.496	43.700	26.256	47.450	30.730
Tapetes	39.553.695	9.476.300	39.709.517	9.310.470	805	1.685	421	1.020
Soja	13.862.057	2.762.106	12.105.710	2.372.350	35.732.589	8.262.907	35.244.372	10.153.373
Farelo de Soja	2.025.241	989.990	1.535.692	803.271	10.324.812	2.000.103	10.900.943	2.492.516
Óleo Bruto de Soja	481.820	244.595	705.431	388.376	1.347.018	639.801	1.503.069	1.046.147
Óleo Refin. de Soja	44	24	984	557	605.592	318.936	532.591	405.407
Outros Óleos de Soja	22.433.146	5.342.894	24.957.461	5.662.774	480	(54)	(3.869)	(4.947)
Soja em Grão	(343.629)	(65.683)	(47.969)	(8.252)	23.454.686	5.304.121	22.311.638	6.214.250
Sorgo e Outros Cereais	(124.604)	(19.045)	(37.633)	(11.556)	(31.432)	(8.163)	149.555	17.484
Outros Cereais	(9.465)	(6.936)	(34.094)	(9.307)	(29.661)	(8.897)	(27.656)	(12.336)
Sorgo	163.170	357.109	348.511	438.661	(1.770)	734	177.211	29.820
Sucos e Conservas Alim	(162.497)	(196.282)	(207.777)	(256.453)	60.554	93.949	168.301	169.741
Conservas	(66.645)	90.036	(10.315)	91.319	(126.016)	(86.556)	(118.821)	(103.937)
Preparações Diversas	37.023	(33.572)	28.242	(42.299)	123.108	107.208	205.903	176.448
Sucos - exc. de Laranja	50.944	39.729	31.062	38.300	63.463	73.297	81.218	97.230
Sucos Gomas e Extratos	146.962	(38.547)	641.526	2.962	22.318	(11.790)	592	(12.467)
Trigo	(5.015.134)	(654.553)	(6.665.629)	(1.019.093)	(4.832.243)	(743.503)	(6.444.584)	(1.340.656)
Farinha de Trigo	127.981	8.628	515.949	33.347	(52.603)	(11.695)	(498.527)	(131.513)
Trigo em grão	(4.988.125)	42.952.003	(6.531.178)	48.438.926	(4.779.640)	(731.808)	(5.946.057)	(1.209.143)
A: TOTAL: BALANÇA DO AGRONEGÓCIO		38.417.723		42.622.977		35.476.205		40.061.815
B: TOTAL: BALANÇA COMERCIAL		44.702.878		46.074.079		38.166.357		34.372.752
C: PARTICIPAÇÃO % A/B		85,94		92,51		92,95		116,55

Fonte: Secex

Elab: Conab/Digem/Suinf/Geint

Obs: É permitida a reprodução total ou parcial desde que citada a fonte e a elaboração.

Quadro de Suprimentos

BRASIL BALANÇO DE OFERTA E DEMANDA

Em 1.000 toneladas

PRODUTO	SAFRA	ESTOQUE INICIAL	PRODUÇÃO	IMPORTAÇÃO	SUPRIMENTO	CONSUMO	EXPORTAÇÃO	ESTOQUE FINAL
ALGODÃO EM PLUMA	2000/01	318,6	938,8	81,3	1.338,7	865,0	147,3	326,4
	2001/02	326,4	766,2	67,6	1.160,2	815,0	109,6	235,6
	2002/03	235,6	847,5	118,9	1.202,0	812,0	175,4	214,6
	2003/04	214,6	1.309,4	105,2	1.629,2	918,5	331,0	379,7
	2004/05	379,7	1.298,7	37,6	1.716,0	952,5	391,0	372,5
	2005/06	372,5	1.037,8	81,6	1.491,9	981,3	304,5	206,1
	2006/07	206,1	1.524,0	105,0	1.835,1	1.005,8	415,0	414,3
	2007/08	414,3	1.608,9	60,0	2.083,2	1.030,0	520,0	533,2
ARROZ EM CASCA	2000/01	1.958,5	10.386,0	951,6	13.296,1	11.950,0	24,4	1.321,7
	2001/02	1.321,7	10.626,1	737,3	12.685,1	12.000,0	47,6	637,5
	2002/03	637,5	10.367,1	1.601,6	12.606,2	12.250,0	23,5	332,7
	2003/04	332,7	12.960,4	1.097,3	14.390,4	12.660,0	92,2	1.638,2
	2004/05	1.638,2	13.355,2	728,2	15.721,6	12.900,0	379,7	2.441,9
	2005/06	2.441,9	11.721,7	827,8	14.991,4	13.000,0	452,3	1.539,1
	2006/07	1.539,1	11.315,9	900,0	13.755,0	13.000,0	250,0	505,0
	2007/08	505,0	11.975,9	1.200,0	13.680,9	13.000,0	200,0	480,9
FEIJÃO	2000/01	254,8	2.587,1	130,3	2.972,2	2.880,0	2,3	89,9
	2001/02	89,9	2.983,0	82,3	3.155,2	3.050,0	16,2	89,0
	2002/03	89,0	3.205,0	103,3	3.397,3	3.130,0	2,8	264,5
	2003/04	264,5	2.978,3	79,2	3.322,0	3.150,0	2,3	169,7
	2004/05	169,7	3.045,5	100,7	3.315,9	3.200,0	2,3	113,6
	2005/06	113,6	3.471,2	70,0	3.654,8	3.300,0	1,5	353,3
	2006/07	353,3	3.338,7	70,0	3.762,0	3.350,0	6,0	406,0
	2007/08	406,0	3.255,9	70,0	3.731,9	3.400,0	6,0	325,9
MILHO	2001/02	4.739,6	35.280,7	345,0	40.365,3	36.410,0	2.747,0	1.208,3
	2002/03	1.208,3	47.410,9	800,6	49.419,8	37.300,0	3.566,2	8.553,6
	2003/04	8.553,6	42.128,5	330,5	51.012,6	38.180,0	5.030,9	7.801,7
	2004/05	7.801,7	35.006,7	597,0	43.405,4	39.100,0	1.070,0	3.235,4
	2005/06	3.235,4	42.514,9	450,0	46.200,3	37.000,0	3.938,0	5.262,3
	2006/07	5.262,3	51.369,9	850,0	57.482,2	40.300,0	10.500,0	6.682,2
	2007/08	6.682,2	51.825,8	800,0	59.308,0	44.000,0	8.500,0	6.808,0
	SOJA EM GRÃOS	2000/01	2.007,2	38.431,8	849,6	41.288,6	24.380,0	15.675,0
2001/02		1.233,6	42.230,0	1.045,2	44.508,8	27.405,0	15.970,0	1.133,8
2002/03		1.133,8	52.017,5	1.189,2	54.340,5	29.928,0	19.890,5	4.522,0
2003/04		4.522,0	49.988,9	349,0	54.859,9	31.090,0	19.247,7	4.522,2
2004/05		4.522,2	52.304,6	368,0	57.194,8	32.025,0	22.435,1	2.734,7
2005/06		2.734,7	55.027,1	48,8	57.810,6	30.383,0	24.957,9	2.469,7
2006/07		2.469,7	58.391,8	40,0	60.901,5	32.200,0	25.700,0	3.001,5
2007/08		3.001,5	59.372,3	40,0	62.413,8	33.300,0	27.000,0	2.113,8
FARELO DE SOJA	2000/01	1.256,9	18.051,5	218,7	19.527,1	7.200,0	11.270,7	1.056,4
	2001/02	1.056,4	20.263,5	367,5	21.687,4	7.580,0	12.517,2	1.590,2
	2002/03	1.590,2	21.962,0	305,4	23.857,6	8.100,0	13.602,2	2.155,4
	2003/04	2.155,4	22.673,0	187,8	25.016,2	8.500,0	14.485,6	2.030,6
	2004/05	2.030,6	23.127,0	188,7	25.346,3	9.100,0	14.421,7	1.824,6
	2005/06	1.824,6	21.918,0	152,4	23.895,0	9.780,0	12.332,4	1.782,6
	2006/07	1.782,6	23.172,5	50,0	25.005,1	10.250,0	12.900,0	1.855,1
	2007/08	1.855,1	23.947,5	50,0	25.852,6	11.100,0	13.000,0	1.752,6
ÓLEO DE SOJA	2000/01	457,1	4.341,5	72,0	4.870,6	2.935,0	1.651,5	284,1
	2001/02	284,1	4.873,5	135,0	5.292,6	2.920,0	1.934,8	437,8
	2002/03	437,8	5.282,0	36,0	5.755,8	2.950,0	2.485,9	319,9
	2003/04	319,9	5.510,4	27,0	5.857,3	3.010,0	2.517,2	330,1
	2004/05	330,1	5.692,8	3,2	6.026,1	3.050,0	2.697,1	279,0
	2005/06	279,0	5.479,5	25,4	5.783,9	3.150,0	2.419,4	214,5
	2006/07	214,5	5.681,0	50,0	5.945,5	3.480,0	2.250,0	215,5
	2007/08	215,5	5.871,0	10,0	6.096,5	3.680,0	2.150,0	266,5
TRIGO	2001/02	715,9	3.194,2	7.045,7	10.955,8	10.180,2	2,4	773,2
	2002/03	773,2	2.913,9	6.853,2	10.540,3	10.240,5	4,0	295,8
	2003/04	295,8	6.073,5	5.707,5	11.732,4	10.314,1	1.372,3	390,4
	2004/05	390,4	5.845,9	5.311,0	11.547,3	10.433,0	1,8	1.112,5
	2005/06	1.112,5	4.873,1	6.266,1	12.251,7	10.889,8	786,1	575,8
	2006/07	575,8	2.233,7	7.648,5	10.458,0	10.293,4	21,2	143,4
	2007/08	143,4	3.802,3	6.525,0	10.470,7	10.250,0	21,0	199,7

FONTE: CONAB - Levantamento: Nov/2007.

Períodos:(Algodão, Feijão, milho e soja - Janeiro/Dezembro); (Arroz - Março/Fevereiro); (Trigo - Agosto/Julho).

As eventuais diferenças devem-se a arredondamentos

Quadro de Suprimentos

CARNES E OVOS - SUPRIMENTO

1- AVICULTURA DE CORTE

atualizado em 26/02/2007

ANO	2001	2002	2003	2004	2005	2006	2007*
ALOJAMENTO DE PINTOS DE CORTE (milhões de cabeças)	3.468	3.817	3.905	4.276	4.690	4.571	5.028
PRODUÇÃO DE CARNE DE FRANGO (1.000 t)	6.567,3	7.449,0	7.645,2	8.408,5	9.348,0	9.353,7	9.821,3
EXPORTAÇÃO (1.000 t)	1.265,9	1.624,9	1.959,8	2.469,7	2.845,9	2.713,0	2.984,3
DISPONIBILIDADE INTERNA (1.000 t)	5.301,4	5.824,1	5.685,4	5.938,8	6.502,1	6.640,7	6.837,1
POPULAÇÃO (milhões de habitantes)	172,39	174,63	176,87	181,58	184,30	187,60	190,96
DISPONIBILIDADE PER CAPITA (kg/hab./ano)	30,8	33,4	32,1	32,7	35,3	35,4	35,8

Notas: 1) O alojamento, e a não produção de pintos de corte, reflete o plantel que irá produzir carne; 2) Produção. Fonte: Assoc. Brasileira dos Produtores de Pintos de Corte - APINCO;

3) Exportação. Fonte: SECEX; 4) População. Fonte: IBGE.

2 - AVICULTURA DE POSTURA

ANO	2001	2002	2003	2004	2005	2006	2007*
PLANTEL DE POEDEIRAS (1.000 cabeças)	63.606	67.769	77.367	83.931	89.238	98.696	109.156
PRODUÇÃO DE OVOS DE GALINHA (milhões de unidades)	15.275,9	16.488,0	19.924,5	20.818,4	22.327,9	23.575,3	24.892,4
IMPORTAÇÃO (milhões de unidades)	5,6	7,3	3,5	4,2	3,4	5,3	5,3
EXPORTAÇÃO (milhões de unidades)	141,6	107,6	103,6	213,8	394,1	382,0	382,0
DISPONIBILIDADE INTERNA (milhões de unidades)	15.139,9	16.387,7	19.824,4	20.608,8	21.937,3	23.198,6	24.515,7
POPULAÇÃO (milhões de habitantes)	172,39	174,63	176,87	181,58	184,30	187,60	190,96
DISPONIBILIDADE PER CAPITA (unidade/hab./ano)	88	94	112	113	119	124	128

Notas: 1) Plantel de Poedeiras e Produção de Ovos. Fonte: Assoc. Paulista de Avicultura -APA; 2) Exportação e Importação. Fonte: SECEX;

3)População. Fonte: IBGE.

3 - BOVINOS

ANO	2001	2002	2003	2004	2005	2006	2007*
REBANHO (1.000 cabeças)	176.389	185.347	195.551	197.745	205.130	209.233	213.417
PRODUÇÃO DE CARNE (1.000 t equiv. carcaça)	6.823,6	7.139,3	7.568,5	8.673,9	9.455,0	10.421,8	10.630,2
IMPORTAÇÃO (1.000 t equiv. carcaça)	42,2	73,8	65,5	54,9	52,5	27,2	25,2
EXPORTAÇÃO (1.000 t equiv. carcaça)	821,9	964,8	1.259,2	1.370,0	1.923,1	2.178,0	2.265,1
DISPONIBILIDADE INTERNA (1.000 t equiv. carcaça)	6.043,9	6.248,3	6.374,8	7.358,8	7.584,4	8.271,0	8.390,3
POPULAÇÃO (milhões de habitantes)	172,39	174,63	176,87	181,58	184,30	187,60	190,96
DISPONIBILIDADE PER CAPITA (kg/hab./ano)	35,1	35,8	36,0	40,5	41,2	44,1	43,9

Notas: 1) Rebanho. Fonte: IBGE - Censos Agropecuários de 1985 e 1996; 2) Exportação e Importação. Fonte: SECEX; 3) População. Fonte: IBGE.

4 - SUÍNOS

ANO	2001	2002	2003	2004	2005	2006	2007*
REBANHO (1.000 cabeças)	32.605	31.919	32.305	32.980	34.100	36.110	37.482
PRODUÇÃO DE CARNE (1.000 t equiv. carcaça)	2.730,0	2.872,0	2.698,0	2.679,0	2.708,0	2.864,4	2.973,1
IMPORTAÇÃO (1.000 t equiv. carcaça)	0,3	0,2	0,9	1,7	0,7	0,7	0,7
EXPORTAÇÃO (1.000 t equiv. Carcaça)	283,3	474,3	488,2	508,0	621,7	525,0	498,8
DISPONIBILIDADE INTERNA (1.000 t equiv. carcaça)	2.447,0	2.397,9	2.210,7	2.172,7	2.087,0	2.340,1	2.475,1
POPULAÇÃO (milhões de habitantes)	172,39	174,63	176,87	181,58	184,30	187,60	190,96
DISPONIBILIDADE PER CAPITA (kg/hab./ano)	14,2	13,7	12,5	12,0	11,3	12,5	13,0

Notas: 1) Rebanho. Fonte: IBGE - Pesquisa da Pecuária Municipal; 2) Exportação e Importação. Fonte: SECEX; 3) População. Fonte: IBGE; 4) Produção de carne ABIPECS.

Nota Complementar: As exportações e as importações das carnes bovina e suína resultam dos dados da SECEX (em quilo líquido), convertidos para equivalente-carcaça.

(*) Estimativa da Conab.

Quadro de Suprimentos

OFERTA E DEMANDA NORTE-AMERICANA

(Em milhões de t)

PRODUTO / SAFRA	ESTOQUE INICIAL	PRODUÇÃO	IMPORTAÇÃO	SUPRIMENTO	CONSUMO	EXPORTAÇÃO	ESTOQUE FINAL
ALGODÃO EM PLUMA							
2000/01	0,9	3,7	0,0	4,6	1,9	1,5	1,3
2001/02	1,3	4,4	0,0	5,7	1,7	2,4	1,6
2002/03	1,6	3,7	0,0	5,4	1,6	2,6	1,2
2003/04	1,2	4,0	0,0	5,2	1,4	3,0	0,8
2004/05	0,8	5,1	0,0	5,8	1,5	3,1	1,2
2005/06	1,2	5,2	0,0	6,4	1,3	3,8	1,3
2006/07(*)	1,3	4,7	0,0	6,0	1,1	2,8	2,1
2007/08(**)	2,1	4,1	0,0	6,2	1,0	3,5	1,7
ARROZ							
2000/01	0,9	5,9	0,4	7,2	3,7	2,5	0,9
2001/02	0,9	6,7	0,4	8,0	3,9	3,3	1,2
2002/03	1,2	6,5	0,5	8,2	3,5	3,8	0,8
2003/04	0,8	6,4	0,5	7,7	3,7	3,1	0,8
2004/05	0,8	7,5	0,4	8,6	3,9	3,9	1,2
2005/06	1,2	7,1	0,6	9,0	3,8	3,3	1,4
2006/07(*)	1,4	6,3	0,7	8,3	4,1	3,3	1,3
2007/08(**)	1,3	6,3	0,7	8,3	4,0	3,4	0,9
AVEIA							
2000/01	1,1	2,2	1,5	4,8	3,7	0,0	1,1
2001/02	1,1	1,7	1,4	4,2	3,2	0,0	0,9
2002/03	0,9	1,7	1,4	4,0	3,2	0,0	0,7
2003/04	0,7	2,1	1,3	4,1	3,1	0,0	0,9
2004/05	0,9	1,7	1,3	3,9	3,0	0,0	0,8
2005/06	0,8	1,7	1,3	3,8	3,0	0,0	0,8
2006/07(*)	0,8	1,4	1,5	3,7	2,9	0,0	0,7
2007/08(**)	0,7	1,3	0,7	2,8	3,0	0,0	0,7
CEVADA							
2000/01	2,4	6,9	0,6	10,0	6,4	1,3	2,3
2001/02	2,3	5,4	0,5	8,2	5,7	0,6	2,0
2002/03	2,0	4,9	0,4	7,3	5,2	0,7	1,5
2003/04	1,5	6,1	0,5	8,0	5,0	0,4	2,6
2004/05	2,6	6,1	0,3	9,0	5,7	0,5	2,8
2005/06	2,8	4,6	0,1	7,5	4,6	0,6	2,4
2006/07(*)	2,4	3,9	0,3	6,5	4,6	0,4	1,5
2007/08(**)	1,5	4,6	0,4	6,6	4,4	1,1	1,1
MILHO							
2000/01	43,6	251,9	0,2	295,7	198,1	48,3	48,2
2001/02	48,2	241,4	0,2	289,8	200,9	47,3	40,6
2002/03	40,6	227,8	0,4	268,7	200,8	40,9	27,6
2003/04	27,6	256,3	0,4	284,2	211,6	48,8	24,3
2004/05	24,3	299,9	0,3	324,5	224,7	45,4	53,7
2005/06	53,7	282,3	0,2	336,2	232,1	56,1	50,0
2006/07(*)	50,0	267,6	0,3	317,9	230,8	54,0	33,1
2007/08(**)	33,1	334,5	0,4	368,0	260,1	60,0	48,2
SOJA EM GRAOS							
2000/01	7,9	75,1	0,1	83,1	44,6	27,1	6,7
2001/02	6,7	78,7	0,1	85,5	46,3	29,0	5,7
2002/03	5,7	75,0	0,1	80,8	44,0	28,4	4,9
2003/04	4,9	66,8	0,2	71,8	41,6	24,1	3,1
2004/05	3,1	85,0	0,2	88,2	46,2	29,9	7,0
2005/06	7,0	83,4	0,1	90,4	47,3	25,6	12,2
2006/07(*)	12,2	86,8	0,3	99,3	49,2	30,4	15,6
2007/08(**)	15,6	70,6	0,2	86,4	49,7	30,7	5,7
FARELO DE SOJA							
2000/01	0,3	35,7	0,1	36,1	28,4	7,3	0,4
2001/02	0,4	36,6	0,1	37,0	29,5	7,3	0,2
2002/03	0,2	34,7	0,2	35,0	29,1	5,7	0,2
2003/04	0,2	33,0	0,3	33,4	28,5	4,7	0,2
2004/05	0,2	36,9	0,1	37,3	30,5	6,7	0,2
2005/06	0,2	37,4	0,1	37,7	30,1	7,3	0,3
2006/07(*)	0,3	39,0	0,1	39,5	31,1	8,0	0,3
2007/08(**)	0,3	39,4	0,2	39,8	32,0	7,5	0,3
ÓLEO DE SOJA							
2000/01	0,9	8,4	0,0	9,3	7,4	0,6	1,3
2001/02	1,3	8,6	0,0	9,9	7,6	1,1	1,1
2002/03	1,1	8,4	0,0	9,5	7,8	1,0	0,7
2003/04	0,7	7,8	0,1	8,6	7,7	0,4	0,5
2004/05	0,5	8,8	0,0	9,3	7,9	0,6	0,8
2005/06	0,8	9,3	0,0	10,0	8,2	0,5	1,4
2006/07(*)	1,4	9,3	0,0	10,7	8,5	0,9	1,3
2007/08(**)	1,3	9,4	0,0	10,7	9,1	0,7	0,9
SORGO							
2000/01	1,7	12,0	0,0	13,6	6,6	6,0	1,1
2001/02	1,1	13,1	0,0	14,1	6,4	6,1	1,5
2002/03	1,5	9,2	0,0	10,7	4,9	4,7	1,1
2003/04	1,1	10,4	0,0	11,5	5,6	5,1	0,9
2004/05	0,9	11,5	0,0	12,4	6,2	4,7	1,4
2005/06	1,4	10,0	0,0	11,4	4,8	4,9	1,7
2006/07(*)	1,7	7,1	0,0	8,7	3,9	4,0	0,8
2007/08(**)	0,8	12,7	0,0	13,5	5,5	6,6	1,5
TRIGO							
2000/01	25,9	60,6	2,4	88,9	36,2	28,0	23,9
2001/02	23,9	53,0	3,0	79,8	32,4	26,3	21,2
2002/03	21,2	43,7	2,0	66,8	30,5	22,8	13,4
2003/04	13,4	63,8	1,8	78,9	32,5	32,3	14,9
2004/05	14,9	58,7	2,0	75,6	31,8	28,5	14,7
2005/06	14,7	57,3	2,3	74,3	31,4	27,4	15,6
2006/07(*)	15,6	49,3	3,4	68,3	31,0	25,0	12,4
2007/08(**)	12,4	56,3	2,9	71,6	31,3	31,5	8,5

Fonte: World Agricultural Supply and Demand Estimates - USDA.

Nov/07

Quadro de Suprimentos

OFERTA E DEMANDA MUNDIAL

(Em milhões de t)

PRODUTO / SAFRA	ESTOQUE INICIAL	PRODUÇÃO	IMPORTAÇÃO	SUPRIMENTO	CONSUMO	EXPORTAÇÃO	ESTOQUE FINAL
ALGODÃO EM PLUMA							
2000/01	11,1	19,4	5,7	36,2	20,1	5,7	10,7
2001/02	10,7	21,5	6,4	38,6	20,5	6,3	11,9
2002/03	11,9	19,3	6,6	37,7	21,4	6,6	9,9
2003/04	9,9	20,8	7,4	38,0	21,4	7,2	9,6
2004/05	9,6	26,6	7,3	43,5	23,7	7,6	12,5
2005/06	12,5	25,6	9,6	47,8	25,3	9,7	13,1
2006/07(*)	13,1	26,5	8,1	47,8	26,8	8,2	13,2
2007/08(**)	13,2	26,0	9,0	48,3	28,1	9,0	11,9
ARROZ							
2000/01	145,1	398,7	24,4	568,2	394,5	24,4	149,2
2001/02	149,2	399,1	27,9	576,2	412,0	27,9	136,4
2002/03	136,4	377,5	27,6	541,5	407,3	27,6	103,6
2003/04	103,6	391,7	27,2	522,6	413,1	27,2	82,1
2004/05	82,1	401,0	29,0	512,2	408,2	29,0	74,9
2005/06	74,9	418,1	28,9	521,9	415,6	28,9	77,4
2006/07(*)	77,4	418,1	28,7	524,2	418,3	28,7	77,2
2007/08(**)	77,2	421,2	29,6	528,0	424,2	29,6	74,1
MILHO							
2000/01	192,9	590,7	75,9	859,5	609,9	75,9	173,7
2001/02	173,7	600,1	72,8	846,6	623,5	72,8	150,3
2002/03	150,3	603,4	76,9	830,6	628,1	76,9	125,6
2003/04	125,6	627,2	79,1	831,9	648,9	79,1	103,9
2004/05	103,9	714,8	76,0	894,6	688,0	76,0	130,7
2005/06	130,7	696,4	82,6	909,6	704,0	82,6	123,0
2006/07(*)	123,0	703,5	90,5	916,9	721,5	90,5	105,0
2007/08(**)	105,0	768,2	93,2	966,4	762,8	93,2	110,4
SOJA EM GRAOS							
2000/01	30,9	175,8	53,2	259,8	171,8	53,9	34,2
2001/02	34,2	184,8	54,5	273,5	184,5	52,9	36,1
2002/03	36,1	196,8	63,1	296,0	191,4	61,1	43,6
2003/04	43,6	186,5	54,0	284,2	189,3	56,2	37,7
2004/05	37,7	215,7	63,6	317,1	204,8	64,7	47,5
2005/06	47,5	220,4	64,2	332,1	215,2	63,9	52,9
2006/07(*)	52,9	235,8	69,0	357,7	224,9	70,7	62,1
2007/08(**)	62,1	221,0	75,2	358,3	233,5	75,2	49,4
FARELO DE SOJA							
2000/01	5,4	116,2	36,0	157,6	116,2	36,5	4,9
2001/02	4,9	125,1	40,5	170,5	123,7	41,0	5,8
2002/03	5,8	130,4	42,5	178,6	130,5	42,7	5,5
2003/04	5,5	128,6	45,0	179,1	128,5	45,6	5,4
2004/05	5,4	138,8	46,0	190,2	137,2	46,6	6,4
2005/06	6,4	145,6	50,7	202,7	145,7	51,4	5,6
2006/07(*)	5,6	153,7	52,2	211,4	152,0	53,7	5,8
2007/08(**)	5,8	160,0	56,1	221,9	159,8	56,4	5,7
OLEO DE SOJA							
2000/01	2,7	26,8	7,0	36,5	26,4	7,2	2,9
2001/02	2,9	28,9	7,8	39,6	28,3	8,1	3,1
2002/03	3,1	30,6	8,3	41,9	30,2	9,0	2,7
2003/04	2,7	30,2	8,3	41,2	30,0	8,8	2,4
2004/05	2,4	32,6	8,9	43,8	31,7	9,1	3,0
2005/06	3,0	34,5	8,9	46,4	33,4	9,8	3,2
2006/07(*)	3,2	36,3	9,8	49,3	35,6	10,5	3,1
2007/08(**)	3,1	37,7	10,6	51,4	38,1	10,8	2,6
TRIGO							
2000/01	208,5	581,5	102,3	892,3	584,2	102,3	205,8
2001/02	205,8	581,1	108,0	894,9	585,2	108,0	201,8
2002/03	201,8	568,4	107,1	877,3	603,9	107,1	166,3
2003/04	166,3	554,4	103,5	824,2	588,4	103,5	132,3
2004/05	132,3	626,9	112,7	871,8	608,7	112,7	150,4
2005/06	150,4	621,7	113,3	885,4	624,5	113,3	147,6
2006/07(**)	147,6	593,6	115,0	856,3	617,2	115,0	124,1
2007/08(**)	124,1	603,3	105,5	832,8	617,6	105,5	109,8

Fonte: World Agricultural Supply and Demand Estimates - USDA.

Nov/07

(*) Estimativa

(**) Projeção

Operações da Conab

POSIÇÃO CONTÁBIL DOS ESTOQUES AGRICULTURA FAMILIAR

Posição em 18/12/2007							(em kg)
UF	AÇUCAR	ARROZ	CASTANHA DE CAJU	F.MANDIOCA	FEIJÃO CORES	FEIJÃO PRETO	MILHO
AL	-	-	-	373.948	81.500	239.142	-
AM	-	-	-	-	2.450	-	-
BA	-	-	-	1.545.199	1.103.703	-	491.195
CE	980	326.292	-	525.393	1.320	-	200.030
ES	-	-	-	989.549	-	-	-
GO	-	26.781	-	-	-	-	-
MA	-	744.221	-	25.581	-	-	954.948
MG	-	184.752	-	1.212.950	607.350	160.350	-
MS	-	-	-	1.409.187	98.564	-	288.520
MT	-	1.922.310	-	-	-	-	6.920.822
PA	-	1.294.393	-	-	-	-	-
PE	445.508	-	-	705.348	1.132.065	-	-
PI	-	156.334	74.332	2.928.433	203.060	-	1.830.628
PR	-	2.801.179	-	99.225	452.836	2.904.311	-
RN	-	-	45.600	145.500	78.280	-	-
RO	-	-	-	-	531.136	-	-
RS	-	24.970.639	-	-	-	1.322.664	647.870
SC	29.401	32.550	-	286.186	814.855	2.450.512	-
SE	-	-	-	-	833.618	-	1.998
SP	-	-	-	254.717	343.721	62.338	-
TO	-	308.879	-	-	-	-	-
SOMA	475.889	32.768.330	119.932	10.501.216	6.284.458	7.139.317	11.336.011

POSIÇÃO CONTÁBIL DOS ESTOQUES PGPM

Posição em 18/12/2007							(em kg)
UF	ALGODÃO	ARROZ	FÉCULA	FEIJÃO CORES	FEIJÃO PRETO	MILHO	SISAL
AC	-	-	-	-	-	148.236	-
AL	-	-	-	-	-	710.575	-
AM	-	-	-	-	-	90.080	-
BA	-	-	-	-	-	-	4.932.426
CE	-	-	-	-	-	12.360.663	-
ES	-	-	-	-	-	3.360.542	-
GO	37.061	-	-	-	-	30.000	-
MG	-	-	-	-	-	17.060.822	-
MS	1.534.422	-	-	185.738	-	21.792.571	-
MT	-	5.414.913	-	-	-	681.134.977	-
PB	-	-	-	-	-	4.258.471	-
PE	-	-	-	-	-	494.433	-
PI	-	-	-	-	-	2.047.958	-
PR	-	-	967.789	70.000	40.000	49.959.767	-
RJ	-	-	-	-	-	40.519	-
RN	-	-	-	-	-	5.911.590	-
RO	-	-	-	-	-	2.324.335	-
RS	-	548.215.535	-	-	106.244	2.929.307	-
SC	-	32.148.961	-	-	106.410	385.510	-
TO	-	-	-	-	-	439.696	-
Total	1.571.483	585.779.409	967.789	255.738	312.654	805.480.052	4.932.426

POSIÇÃO CONTÁBIL DOS ESTOQUES CONTRATO DE OPÇÃO

Posição em 18/12/2007					(em kg)
UF	ARROZ	CAFÉ	MILHO	SOJA	TRIGO
AL	-	-	23.888	-	-
ES	-	628.183	-	-	-
MA	-	-	274.699	-	-
MG	-	5.527.318	889.669	-	-
MS	-	-	4.533.900	-	-
MT	773.345	-	8.282.721	-	-
PR	-	4.701.901	63.758.561	-	-
RS	848.160.995	-	307.050	73.050	5.640.000
SC	56.130.000	-	1.431.777	-	-
SP	-	72.408	464.000	-	-
Total	905.064.340	10.929.810	79.966.265	73.050	5.640.000

Fonte: Conab/Diges/Suope/Gecoe

Elab: Digem/Suinf/Geint

Estoques de SACARIAS expressos em 1.000 unidades. Vinculadas à PGPM: 460,949 OPÇÃO: 1.173,861. e CDAF: 273,971

PGPM - POLÍTICA DE GARANTIA DE PREÇOS MÍNIMOS

OPÇÃO - CONTRATO DE OPÇÃO

CDAF - COMPRA DIRETA DA AGRICULTURA FAMILIAR

Operações da Conab

OPERAÇÕES DE VENDAS REALIZADAS

ANO: 2007

Produtos Comercializados	Até NOVEMBRO 2007		
	Ofertada (Kg)	Negociada (Kg)	Valor da Operação
ALGODÃO EM PLUMA	12.747.168	4.440.235	12.825.202
ARROZ EM CASCA	252.950.253	107.918.408	35.951.745
CASTANHA DE CAJÚ	661.106	229.349	183.479,20
FARINHA DE MANDIOCA	16.469.785	-	-
FEIJÃO ANÃO CORES	144.725.339	72.804.811	82.457.103
FEIJÃO ANÃO PRETO	1.271.203	1.271.203	1.490.774
MILHO QUIRERA	43.470	43.470	5.868
MILHO EM GRÃOS	4.612.334.789	2.171.617.211	644.401.193
MILHO QUIRERA	43.470	43.470	5.868
MAMONA EM BAGAS	71.070	23.690	13.030
SOJA EM GRÃOS	8.182.390	5.613.460,00	2.831.255
SOJA ENSACADA	150.000	-	-
SORGO GRANÍFERO	179.112.815	17.359.369	13.107.049
TRIGO EM GRÃOS	72.840	24.280,00	9.712,00
VINHO	33.694	-	-
Total Global	5.228.869.392	2.381.388.956	793.282.279

(1) Para calcular o valor da operação, considerar ICMS de 12%.

OPERAÇÕES DE PEP REALIZADAS

Produtos Comercializados	ATÉ JULHO 2007		
	Ofertada (Kg)	Negociada (Kg)	Valor da Subvenção
ARROZ BENEFICIADO	407.500.000	157.500.000	16.277.960
FEIJÃO ANÃO CORES	130.500.000	43.561.350	6.272.771
FEIJÃO ANÃO PRETO	115.450.000	40.639.000	7.457.198
MILHO EM GRÃOS	1.635.000.000	1.158.303.500	69.311.786
Total Global	2.288.450.000	1.400.003.850	99.319.716

Fonte: Conab/Diges/Suope/Gerep

Elaboração: Digem/Suin/Geint

Operações da Conab

VENDA EM BALCÃO ESTOQUES DISPONIBILIZADOS/VENDIDOS

ANO: 2.007

1. MILHO EM GRÃOS

01/01/07 a 30/10/2007

UF	QTDE VENDIDA (KG)	VALOR DAS VENDAS (R\$)	Nº DE CLIENTES	VENDA MÉDIA P/CLIENTE (KG)
AC	213.796	76.044	380	200
AL	380.040	169.267	101	1.676
AM	3.278.768	1.430.622	750	1.907
BA	111.819	44.693	33	1.354
CE	19.617.427	7.636.405	5.336	1.431
DF	-	-	-	-
ES	4.309.145	1.737.758	2.549	682
GO	-	-	-	-
MA	1.061.784	422.451	420	1.006
MG	2.951.702	1.171.009	1.226	955
MS	-	-	-	-
MT	-	-	-	-
PA	1.094.427	397.421	109	3.646
PB	4.733.725	1.912.434	1.197	1.598
PE	3.268.042	1.299.847	583	2.230
PI	3.455.993	1.542.732	1.620	952
PR	10.863.690	3.477.771	788	4.413
RJ	-	-	-	-
RN	9.279.419	3.779.397	4.808	786
RO	1.069.166	351.305	3.888	90
RS	16.253.460	5.436.276	1.935	2.809
SC	51.796.110	14.978.101	5.999	2.497
SE	914.424	348.552	191	1.825
SP	-	-	-	-
TO	330.961	129.300	375	345
TOTAL	134.983.898	46.341.383	32.288	1.435

2. CASTANHA DE CAJÚ

UF	QTDE VENDIDA (KG)	VALOR DAS VENDAS (R\$)	Nº DE CLIENTES	VENDA MÉDIA P/CLIENTE (KG)
RN	263.600	244.510	74	3.304

Fonte: Conab/Diges/Supab/Gepab

Operações da Conab

CONTRATO DE OPÇÃO (1) ANO: 2004

POSIÇÃO ATÉ DEZ/04

PRODUTO	UF DESTINO	Nº DE CONTRATOS (2)		FECHAM. (R\$)	VALOR TOTAL (R\$)	
		OFERTADOS	VENDIDOS		DO EXERC.	DO PRÊMIO
MILHO EM GRÃOS	GO	5.556	5.556	315	7.583	1.745.717
	MS	6.683	5.054	38	7.605	191.843
	MT	11.258	11.110	75	5.805	341.838
	PR	6.239	4.970	42	8.235	213.536
	SP	2.333	1.723	41	8.235	70.730
	DF	75	-	-	7.515	-
MILHO EM GRÃOS		32.144	28.413	81	7.488	2.563.664
TRIGO EM GRÃOS	GO	300	200	57	12.538	17.068
	MS	720	607	300	12.538	208.698
	PR	9.630	9.630	77	11.728	745.202
	RS	12.215	12.215	414	11.766	3.516.769
	SC	720	720	585	11.728	421.200
	SP	420	420	125	12.538	52.574
	MG	210	210	324	12.538	68.142
DF	45	-	-	12.538	-	
TRIGO EM GRÃOS Total		24.260	24.002	242	12.220	5.029.652
Total Global		56.404	52.415	324	10.446	7.593.316

JANEIRO A DEZEMBRO/2005

O PRODUTO	UF DESTINO	Nº DE CONTRATOS (2)		FECHAM. (R\$)	VALOR TOTAL (R\$)	
		OFERTADOS	VENDIDOS		DO EXERC.	DO PRÊMIO
ARROZ EM CASCA	RS	10.740	10.740	1.023	12.960	10.988.126
TRIGO EM GRÃOS	-	72	72	1.500	11.880	108.000
TOTAL		10.812	10.812	-	12.744	11.096.126
ARROZ EM CASCA	SC	2.224	2.224	65	12.960	145.272
TOTAL		2.224	2.224	-	12.960	145.272
TOTAL GERAL		13.036	13.036	-	-	11.241.398

JANEIRO A JUNHO/2007

PRODUTO	UF DESTINO	Nº DE CONTRATOS (2)		FECHAM. (R\$)	VALOR TOTAL (R\$)	
		OFERTADOS	VENDIDOS		DO EXERC.	DO PRÊMIO
ARROZ EM CASCA	RS	30.344	29.034	-	-	5.228.778
	SC	3.367	2.733	-	-	189.295
TOTAL GLOBAL		33.711	31.767	-	13.797	5.418.073

Operações da Conab

AQUISIÇÕES DO GOVERNO FEDERAL - AGF

Posição: Atualizada em 14/11/2007 (em kg)

UF	ALGODÃO	ARROZ	FEIJÃO	MILHO	SISAL	SORGO
BA	-	-	-	-	4.550.736	-
GO	-	-	216.202	44.387.341	-	-
MS	1.050.782	-	-	9.903.380	-	-
MT	-	-	-	218.968.412	-	-
PR	-	-	20.938.354	-	-	-
RO	-	-	-	-	-	818.330
RS	-	62.043.283	1.125.735	-	-	-
SC	-	-	13.999.417	-	-	-
SOMA	1.050.782	62.043.283	36.279.708	273.259.133	4.550.736	818.330

AQUISIÇÕES DA AGRICULTURA FAMILIAR - AGF

Posição: Atualizada em 14/11/2007 (em kg)

UF	AÇUCAR	ARROZ	CASTANHA	DOCE	FAR. MANDIOCA	FAR. DE TRIGO	FEIJÃO	MEL	MILHO
AC	-	-	19.240	-	-	-	-	-	-
AL	-	-	-	-	-	-	-	-	-
AM	-	-	-	-	-	-	-	-	-
BA	-	-	-	-	1.598.811	-	15.476	-	156.265
CE	-	-	-	-	-	-	-	-	-
ES	-	-	-	-	10.950	-	-	-	-
GO	-	-	-	-	-	-	-	-	-
MA	-	-	-	-	-	-	-	-	-
MG	-	-	-	-	-	-	-	-	-
MS	-	-	-	-	1.437.087	-	-	-	-
MT	-	-	-	-	-	-	-	-	3.850.702
PA	-	-	-	-	-	-	-	-	-
PB	-	-	-	-	14.520	-	-	-	-
PE	3.160.522	-	-	-	-	-	-	-	-
PI	-	10.920	-	-	1.265.757	-	85.432	-	-
PR	66.873	1.150.001	-	26.802	28.844	-	18.013.955	37.592	-
RJ	-	-	-	-	-	-	-	-	-
RN	-	-	-	-	162.593	-	241.622	24.960	-
RO	-	-	-	-	-	-	3.769.181	-	-
RS	-	15.050.682	-	-	79.000	15.350	7.532.554	-	-
SC	47.900	-	-	-	-	-	2.664.119	-	-
SP	-	-	-	-	540.506	-	577.608	-	-
TO	-	841.369	-	-	7.178	-	-	-	-
SOMA	3.275.295	17.052.972	19.240	26.802	5.145.246	15.350	32.899.947	62.552	4.006.967

AQUISIÇÕES DE CONTRATO DE OPÇÃO

Posição: Atualizada em 14/11/2007 (em kg)

UF	ARROZ	MILHO	SACARIA	SEMENTE DE SOJA
AL	-	-	26.000	-
AM	-	-	85.000	-
CE	-	-	517.795	-
ES	-	-	160.000	-
MG	-	-	252.000	-
MT	-	1.080.000	-	-
PA	-	-	53.000	-
PB	-	-	132.000	-
PE	-	-	36.000	-
PI	-	-	118.500	-
RN	-	-	241.000	-
RO	-	-	85.000	-
RS	345.357.000	-	-	1.000
SC	135.000	-	-	-
TO	-	-	40.000	-
SOMA	345.492.000	1.080.000	1.746.295	1.000

FONTE: CONAB/DIGES/SUOPE/GECOE/EAPER

Operações da Conab

RECURSOS APLICADOS E AGRICULTORES ATENDIDOS PELA AGRICULTURA FAMILIAR Compra Direta e Compra Antecipada Especial com Doação Simultânea e Formação de estoque Posição referente até o dia 31 de dezembro de 2006

Região/UF	COMPRA DIRETA - MDA/MDS		DOAÇÃO SIMULTÂNEA E FORMAÇÃO DE ESTOQUE MDS/MDA	
	Agricultores	Recursos (R\$)	Agricultores	Recursos (R\$)
NORTE	3.164	6.310.223	5.511	11.564.218
AC			1.233	2.486.205,13
RO	2.672	5.383.224,65	940	2.023.490,47
AM	142	168.885,81	2.208	4.716.854,49
PA			874	1.973.314,18
TO	350	758.112,63	256	364.353,72
NORDESTE	8.303	20.946.343	13.778	34.309.377
MA	404	1.179.106,05	1.179	2.861.920,13
PI	1.623	2.797.883,67	637	1.304.726,20
CE	415	940.944,34	3565	8.398.808,58
RN	457	1.159.340,89	305	514.016,24
PB	25	87.316,82	113	238.425,94
PE	1.218	3.061.466,33	4.218	11.709.646,26
AL	1.126	2.600.260,47	679	2.340.184,11
BA	2.580	7.752.989,27	1.861	3.251.682,31
SE	455	1.367.034,69	1.221	3.689.967,65
SUDESTE	1.132	3.156.483	12.437	29.304.110
MG	44	79.707,86	10.419	23.598.099,92
ES	80	219.352,00		
RJ	12	23.355,05	809	1.989.382,55
SP	996	2.834.068,11	1209	3.716.627,05
SUL	16.947	32.060.400	21.392	53.161.747
PR	8.629	10.544.872,18	5.822	16.322.647,87
SC	2.853	7.556.506,20	2048	5.296.942,13
RS	5.465	13.959.021,14	13.522	31.542.157,35
CENTRO-OEST	2.346	5.598.621	2.107	4.265.994
MS	1.733	4.165.114,56	39	132.217,14
MT	526	1.321.642,62	931	1.690.960,27
GO	87	111.863,38	1.137	2.442.816,50
TOTAL BRASIL	31.893	68.072.069	55.225	132.605.446

Fonte: CONAB

Obs.: Dados gerenciais preliminares, sujeitos a alteração.

Operações da Conab

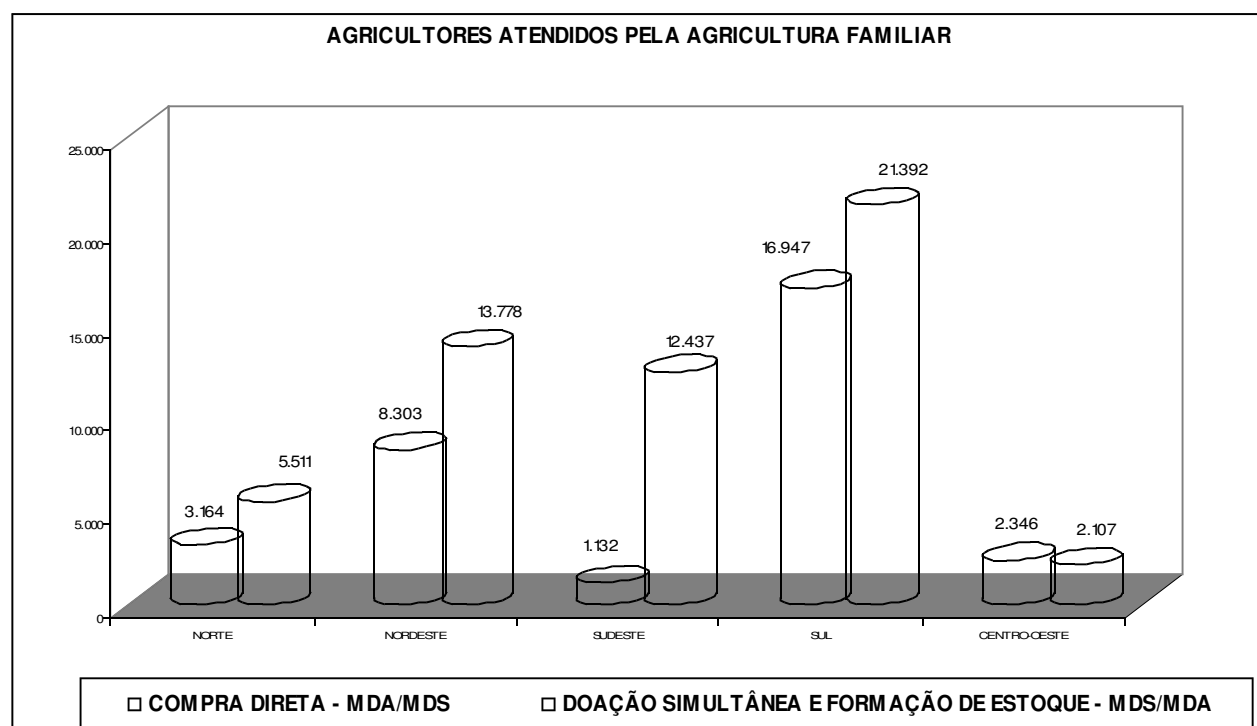
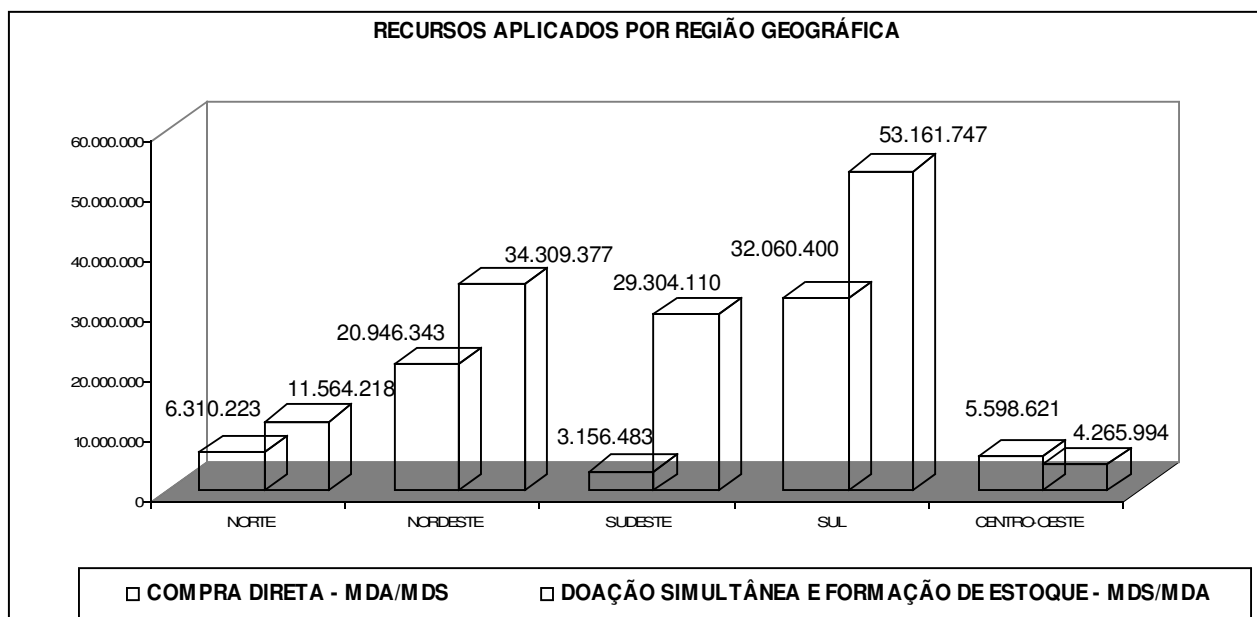

Preços da Agropecuária

PREÇOS MÍNIMOS SAFRA VERÃO

Safras 2005/2006 e 2006/2007

PRODUTO/SAFRA	INÍCIO OPERAÇÃO		UNID	UNIDADES DA FEDERAÇÃO / REGIÕES AMPARADAS	R\$/ Unid.	
	2005/2006	2006/2007			2005/2006	2006/2007
Algodão						
em caroço	Fev06(1)	Fev07(1)	15 kg	Sul, Sudeste, Centro - Oeste e BA-Sul	13,40	13,40
em pluma				Sul, Sudeste, Centro - Oeste e BA-Sul	44,60	44,60
caroço de algodão				Sul, Sudeste, Centro - Oeste e BA-Sul	2,3715	2,37
Alho Nobre	ago/05	ago/06	1 kg	Sul, Sudeste, Centro - Oeste e Nordeste	1,89	2,00
Amendoim Comum	dez/05	dez/06	25 kg	Sul, Sudeste, Centro - Oeste e Nordeste	16,10	16,10
Arroz em Casca						
Longo Fino	Fev06 (2)	Fev07(2)	50 kg	Sul, Sudeste, Nordeste e Centro (exceto MT)	22,00	22,00
			60 kg	Norte e MT	20,70	20,70
Longo	fev/06	fev/07	60 kg	Sul, Sudeste, NE e CO (exceto MT)	11,13	11,13
	fev/06	fev/07	60 kg	MT e TO	10,75	10,75
	Fev06(3)	Fev07(3)	60 kg	Norte (exceto TO)	10,12	10,12
Borracha Natural	fev/06	fev/07	1 kg	Todo Território Nacional	1,00	1,14
Café						
Arábica	abr/05	abr/06	60 kg	Todo Território Nacional	157,00	157,00
Robusta	abr/05	abr/06	60 kg	Todo Território Nacional	89,00	89,00
Castanha de Caju	jul/05	jul/06	1 kg	Norte e Nordeste	1,00	1,00
Casulo de Seda	set/05	set/06	1 kg	PR e SP	3,80	3,80
Cera de Carnaúba	ago/05	ago/06	15 kg	Nordeste	46,50	46,50
Pó Cerífero			1 kg		3,10	3,10
Feijão Anão	nov/05	nov/06	60 kg	Sul, Sudeste, Centro - Oeste e BA-Sul	47,00	47,00
Girassol	nov/05	nov/06	60 kg	Sul, Sudeste e Centro - Oeste	17,61	17,61
Guaraná em Grão	ago/05	ago/06	1 kg	Norte, Nordeste e Centro-Oeste	5,65	5,65
Leite" in natura"	out/05	out/06	l	Sul e Sudeste	0,38	0,38
	out/05	out/06		DF, GO e MS	0,36	0,36
	dez/05	dez/06		Norte e MT	0,33	0,33
	mar/06	mar/07		Nordeste	0,38	0,38
Juta/Malva						
Emboncada	fev/06	fev/07	1 kg	AM e PA	0,92	0,97
Prensada					1,08	1,13
Mamona em Baga	jul/05	jul/06	60 kg	GO, MG, SP e MT	33,56	33,56
Mandioca						
Raiz	jan/06	jan/07	1 t	Sul, Sudeste e Centro - Oeste	54,00	54,00
Farinha			50 kg	Sul, Sudeste e Centro - Oeste	15,00	15,00
Fécula			1kg	Sul, Sudeste e Centro - Oeste	0,44	0,44
Milho	Fev06(4)	Fev07(4)	60 kg	Sul, Sudeste, PR, BA-Sul, Sul do MA e Sul do PI	14,00	14,00
	fev/06	fev/07		GO, MS, DF	14,00	14,00
	fev/06	fev/07		MT, AC e RO	11,00	11,00
Milho de Pipoca	fev/06	fev/07	1kg	Sul, Sudeste, Centro - Oeste e BA-Sul	0,44	0,44
Sisal						
Bruto	ago/05	ago/06	1kg	BA, PB e RN	0,96	0,99
Beneficiado				BA, PB e RN	1,05	1,10
Soja	fev/06	fev/07	60 kg	Sul, Sudeste e Centro-Oeste e RO	14,00	14,00
				Norte (exceto RO) e Nordeste	13,00	13,00
Sorgo	fev/06	fev/07	60 kg	Sul, Sudeste, Centro-Oeste e BA-Sul	9,80	9,80
Uva	fev/06	fev/07	1 kg	Sul, Sudeste de Nordeste	0,42	0,46

Fonte : CONAB

(1) Para C-O e MG: abr/06 e abr/07

(2) Válido para áreas irrigadas do Norte, Nordeste e Centro - Oeste (exceto MS) - set/05 e set/06 ; MS, PR, SC e SP - jan/07

(3) Roraima - set/05 e set/06

(4) SC e RS: jan/06 e jan/07

Preços da Agropecuária

PREÇOS MÍNIMOS SAFRAS: NORTE/NORDESTE E DE INVERNO Safras: 2006 e 2007

PRODUTO/SAFRA	INÍCIO OPERAÇÃO		UNID	UNIDADES DA FEDERAÇÃO / REGIÕES AMPARADAS	R\$/ Unid.	
	2006	2007			2006	2007
1 - SAFRA NORTE/NORDESTE						
Algodão						
em caroço	jun/06	jun/07	15 kg	Norte/Nordeste (Exceto Ba-Sul)	13,40	13,40
em pluma				Norte/Nordeste (Exceto Ba-Sul)	44,60	44,60
caroço de algodão				Norte/Nordeste (Exceto Ba-Sul)	2,3715	2,37
Castanha do Pará						
Com casca	jan/06	jan/07	hl	Norte	40,00	40,00
Beneficiada (amêndoa)			kg	Norte	1,90	1,90
Feijão Anão	jan/06	jan/07	60 kg	Norte/Nordeste (Exceto Ba-Sul)	47,00	47,00
Feijão Macaçar	jan/06	jan/07	60 kg	Norte/Nordeste	33,10	33,10
Mamona em Baga	jul/05	jul/06	60 kg	Norte/Nordeste	33,56	33,56
Mandioca						
Raiz	fev/06	fev/07	1 t	Norte/Nordeste	60,00	60,00
Goma/Polvilho			1 kg	Norte/Nordeste	0,44	0,44
Farinha			50 kg	Norte/Nordeste	17,00	17,00
Milho	jun/06	jun/07	60 kg	Norte/Nordeste (1)	16,00	16,00
	fev/06	fev/07		TO	16,00	16,00
Sorgo	jun/06	jun/07	60 kg	Norte/Nordeste (exceto Ba-Sul)	11,20	11,20
2. SAFRA DE INVERNO						
Aveia	jul/06	jul/07	1 t	Sul	181,84	181,84
Trigo	jul/06	jul/07	1 t	Sul	330,88	330,88
	jul/06	jul/07		Sudeste	372,05	372,05
	jun/06	jun/07		C-O e BA	372,05	372,05
Cevada cervejeira	jul/06	jul/07	1 t	C-O, Sudeste e Sul	281,25	281,25
Triticale	jul/06	jul/07	1 t	C-O, Sudeste e Sul	215,07	215,07
Canola	jul/06	jul/07	1 t	C-O, Sudeste e Sul	346,72	346,72

Fonte : CONAB

Elaboração: CONAB/DIGEM/SUINF/GEINT

(1) Norte (exceto AC, RO, TO)/NE (exceto BA-Sul, e Sul do MA e do PI)

Preços da Agropecuária

PREÇOS MÍNIMOS DE SEMENTES

Safras 2004/2005 e 2005; 2005/2006 e 2007 (*)

Em R\$/Kg

PRODUTO / SAFRA	INÍCIO DA OPERAÇÃO		UF/REGIÕES AMPARADAS	Grão		Fiscalizada		Certificada/Básica	
	2005/2006	2006/2007		2005/2006	2006/2007	2005/2006	2006/2007	2005/2006	2006/2007
1. SAFRA VERÃO									
Algodão	fev/06	fev/07	Sul, Sudeste, Centro-Oeste e BA-Sul	0,1562	0,1580	0,6517	0,6517	0,6892	0,6892
Amendoim	dez/05	dez/06	Sul, Sudeste, Centro Oeste e Nordeste	0,6439	0,6440	2,0468	2,0468	2,4064	2,4064
Arroz Longo Fino	fev/06	fev/07	Todo território nacional	0,4000	0,4400	0,7720	0,7720	0,8324	0,8324
Arroz Longo	fev/06	fev/07	Todo território nacional	0,1855	0,1855	0,5120	0,5120	0,5460	0,5460
Feijão Anão	nov/05	nov/06	Sul, Sudeste, CO e Bahia-Sul	0,7835	0,7833	1,3249	1,3249	1,4952	1,4952
Girassol	nov/05	nov/06	Sul, Sudeste e Centro-Oeste	0,2935	0,2935	8,4885	8,4885	9,9767	9,9767
Juta/Malva	fev/06	fev/07	AM e PA	-	-	4,3058	4,5052	-	-
Milho Híbrido	fev/06	fev/07	Sul, Sudeste, Bahia-Sul, Sul do MA e do PI	0,2249	0,2333	1,3430	1,3430	1,3860	1,3860
			GO, MS e DF	0,2166	0,2333	1,4451	1,4451	1,4914	1,4914
			MT, AC e RO	0,1834	0,1833	1,3865	1,3865	1,4309	1,4309
Milho Variedade	fev06(1)	fev07(1)	Sul, Sudeste, Bahia-Sul, Sul do MA e do PI	0,2249	0,2249	0,7287	0,7287	0,7693	0,7693
			GO, MS e DF	0,2166	0,2333	0,7841	0,7841	0,8278	0,8278
			MT, AC e RO	0,1834	0,1833	0,7523	0,7523	0,7942	0,7942
Soja	fev/06	fev/07	Todo território nacional	0,2333	0,2333	0,4971	0,4971	0,5367	0,5367
Sorgo Híbrido	fev/06	fev/07	Sul, Sudeste, CO e Bahia-Sul	0,1574	0,1633	1,1618	1,1618	1,1901	1,1901
Sorgo Variedade	fev/06	fev/07	Sul, Sudeste, CO e Bahia-Sul	0,1574	0,1633	0,5646	0,5646	0,5881	0,5881
2. SAFRA NORDESTE									
Algodão	jun/06	jun/07	Norte/Nordeste (exceto Ba-Sul)	0,1562	0,158	0,7914	0,7914	0,8504	0,8504
Feijão Anão	jan/06	jan/07	Norte /Nordeste (exceto Ba-Sul)	0,7835	0,7835	1,4235	1,4235	1,6621	1,6621
Feijão Macaçar	jan/06	jan/07	Norte /Nordeste	0,5517	0,5517	0,9248	0,9248	1,0081	1,0081
Milho Híbrido	jun/06	jun07(1)	Norte (exceto AC e RO) / Nordeste (exceto Ba-Sul e Sul do MA e PI)	0,2667	0,2667	1,3212	1,3212	1,3635	1,3635
Milho Variedade	jun/06	jun07(1)	Norte (exceto AC e RO) / Nordeste (exceto Ba-Sul e Sul do MA e PI)	0,2667	0,2667	0,7964	0,7964	0,8516	0,8516
Sorgo Híbrido	jun/06	jun/07	Norte/Ne (exceto BA-Sul)	0,1867	0,1867	1,0538	1,0538	1,0869	1,0869
Sorgo Variedade	jun/06	jun/07	Norte/Ne (exceto BA-Sul)	0,1867	0,1867	0,6277	0,6277	0,6645	0,6645
3. SAFRA INVERNO									
Cevada	jul/05	jul/06	Centro-Sul, Sudeste e Sul	0,28125	0,28125	0,3996	0,3996	0,4307	0,4307
Trigo	jul/05	jul/06	Regiões C/S, Sul e BA	0,33088	0,33088	0,8500	0,8500	0,9190	0,919
Triticale	jul/05	jul/06	Centro-Sul, Sudeste e Sul	0,21507	0,21507	0,3701	0,3701	0,3982	0,3982

Fonte : CONAB

Elaboração: CONAB/DIGEM/SUINF/GEINT

(*) Safra 2005/2006: Aprovado pelo Decreto nº 5.559, de 05/10/2005.

(1) início da operação - SC e RS - Janeiro

Preços da Agropecuária

ALGODÃO

(Em R\$/ Unid.)

Nível de Comercialização /	jan/07	fev/07	mar	abr	mai	jun	jul	ago	set	out	nov
PRODUTOR - CAROÇO - 15kg											
BA	15,00	15,00	15,00	15,00	15,00	15,00	14,38	14,50	14,50	14,90	14,88
CE	11,67	11,67	15,00	15,00	12,81	12,85	12,64	12,82	12,60	12,23	12,44
GO	15,75	16,38	15,62	15,88	16,50	15,75	15,50	15,50	15,50	15,50	15,50
MG	14,85	14,50	14,50	13,54	13,17	12,83	12,58	12,57	12,83	13,00	13,25
MS	13,70	14,07	14,56	16,17	15,58	14,14	13,51	14,12	14,22	14,77	14,75
MT	16,53	15,68	16,38	16,59	15,79	14,38	13,99	14,18	14,63	14,47	14,54
PR	13,27	13,40	14,01	14,49	15,17	15,19	15,18	15,25	15,15	15,03	15,04
SP	13,74	14,00	14,00	13,25	14,00	13,92	13,06	13,04	13,00	13,00	13,00
PREÇO MÍNIMO - 15kg											
Em Caroço - Brasil	13,40	13,40	13,40	13,40	13,40	13,40	13,40	13,40	13,40	13,40	13,40
Em Pluma - Brasil	44,60	44,60	44,60	44,60	44,60	44,60	44,60	44,60	44,60	44,60	44,60
ATACADO - PLUMA - 15kg											
SP	46,56	47,52	45,14	45,00	42,83	38,42	38,09	38,53	39,56	40,00	39,71
PREÇO 1ª Entrega - Plum											
Nova lorque (1)	54,45	53,83	54,08	50,63	48,65	53,92	62,38	58,31	60,99	63,12	61,97
PARIDADE DE IMP											
Nova lorque	44,97	43,95	43,00	40,37	45,93	40,86	45,15	44,29	44,09	44,63	42,28
Liverpool - A	43,64	42,64	43,02	39,14	44,50	39,65	43,89	43,64	43,96	43,39	41,10

Fonte : CONAB

(1) Fonte: Bolsa de Nova lorque.

(2) Paridade CIF - São Paulo

AMENDOIM

(Em R\$/ Unid.)

Nível de Comercialização / Praça	jan/07	fev/07	mar	abr	mai	jun	jul	ago	set	out	nov
PRODUTOR (1) - 25kg											
SP	23,53	23,22	23,08	23,23	23,44	23,12	23,75	24,50	27,39	30,33	32,44
PREÇO MÍNIMO NE e C-S (1) - 25 kg											
Comum	16,10	16,10	16,10	16,10	16,10	16,10	16,10	16,10	16,10	16,10	16,10
Hps	24,13	24,13	24,13	24,13	24,13	24,13	24,13	24,13	24,13	24,13	24,13
Ventilado	17,53	17,53	17,53	17,53	17,53	17,53	17,53	17,53	17,53	17,53	17,53
ATACADO (1) - 50kg											
Descascado, catado	129,00	130,00	126,38	126,25	127,00	142,50	150,25	150,00	150,00	150,00	180,00
PREÇO NO DISPONÍVEL (2) - US\$/t											
Óleo qualquer origem - Rotterdam	1.115,00	1.124,72	1.167,27	1.207,89	1.130,45	1.136,90	1.275,00	1.311,30	1.345,00	1.345,00	1.323,18

Fonte : (1) CONAB; (2) BOLSA DE ROTTERDAM

Preços da Agropecuária

ARROZ

(Em R\$/ Unid.)

Nível de Comercialização / Praça	jan/07	fev/07	mar	abr	mai	jun	jul	ago	set	out	nov
PRODUTOR											
RS 50kg	21,25	19,00	20,89	20,93	20,15	20,28	20,83	22,58	23,60	22,72	21,91
GO - 60kg	31,48	29,41	28,76	29,17	30,00	29,74	29,30	31,66	34,40	35,03	34,19
MT - 60kg	25,11	22,25	21,53	23,14	24,50	25,00	25,09	27,72	29,27	30,07	31,04
PREÇO MÍNIMO - em casca											
<i>Longo Fino</i>											
Sul,Sud,CO-exceto MT,NE-50kg (1)	22,00	22,00	22,00	22,00	22,00	22,00	22,00	22,00	22,00	22,00	22,00
Norte e MT - 60kg	20,70	20,70	20,70	20,70	20,70	20,70	20,70	20,70	20,70	20,70	20,70
<i>Longo - 60 kg</i>											
Sul,Sud,NE,CO-exceto MT	11,13	11,13	11,13	11,13	11,13	11,13	11,13	11,13	11,13	11,13	11,13
MT e TO	10,75	10,75	10,75	10,75	10,75	10,75	10,75	10,75	10,75	10,75	10,75
Norte (Exceto RO e TO)	10,12	10,12	10,12	10,12	10,12	10,12	10,12	10,12	10,12	10,12	10,12
ATACADO - SP - 30kg											
Longo Fino - à vista	31,75	29,83	31,89	33,18	35,00	38,00	41,00	40,29	41,25	39,40	42,85
Longo Fino - a prazo	32,73	30,75	32,87	34,21	34,85	33,02	33,92	37,30	39,66	41,00	44,75
Longo - à vista	28,38	26,19	27,64	28,13	27,43	26,63	26,68	30,83	32,04	37,60	38,90
Longo - a prazo	29,26	27,00	28,50	29,00	28,32	27,45	26,27	31,78	32,95	39,00	42,75
PARIDADE DE IMPORTAÇÃO (2) - 30kg											
100% Inteiro	36,73	37,46	37,34	36,45	35,72	34,86	34,09	35,25	34,44	32,75	32,50

Fonte : CONAB

(1) Áreas irrigadas do N,NE,CO (exceto MS): set/05; MS,PR,SC,SP; jan/06

(2) Bangkok - Tailândia. Fonte: Bolsa de Bangkok

AVES e OVOS

(Em R\$/ Unid.)

Nível de Comercialização / Praça	jan/07	fev/07	mar	abr	mai	jun	jul	ago	set	out	nov
PRODUTOR - SP											
Frango vivo - kg	1,34	1,81	1,54	1,39	1,19	1,40	1,64	1,84	1,70	1,60	1,55
Ovos grandes - 1 dúzia	0,98	1,29	1,37	1,29	1,18	1,35	1,39	1,39	1,27	1,18	1,18
ATACADO - kg											
Frango resfriado - SP	2,09	2,44	2,25	2,10	1,86	1,99	2,04	2,15	2,24	2,35	2,80

Fonte : CONAB

Preços da Agropecuária

BORRACHA

Nível de Comercialização / Praça	jan/07	fev/07	mar	abr	mai	jun	jul	ago	set	out	nov
CIF Londres - RSS 3											
Libra/kg	1,662	1,688	1,751	1,738	1,803	1,731	1,568	1,617	1,635	1,715	1,771
US\$-cents/kg	3,256	3,285	3,409	3,470	3,581	3,442	3,190	3,252	3,302	3,507	3,671
R\$/kg	6,962	6,887	7,126	7,044	7,093	6,654	6,006	6,392	6,273	6,312	6,497
FOB Malásia - SMR 20(fechamento)											
R.Malasiano/kg	6,736	6,541	7,205	7,344	7,557	7,337	6,956	7,185	7,326	7,553	7,867
US\$/kg	1,916	1,868	2,054	2,136	2,223	2,129	2,020	2,062	2,112	2,042	
R\$/kg	4,102	4,382	4,370	4,345	4,401	4,120	3,807	4,055	4,014	4,03	

Fonte: Malasyan Rubber Board

BOVINOS

(Em R\$/Unid.)

Nível de Comercialização / Praça	jan/07	fev/07	mar	abr	mai	jun	jul	ago	set	out	nov
PRODUTOR - 15kg											
Barretos - SP	52,82	54,55	55,05	55,66	55,48	57,52	61,02	64,41	61,21	62,92	70,66
Campo Grande - MS	49,74	51,57	52,42	53,17	52,28	52,95	56,44	57,40	56,70	54,85	59,12
ATACADO - SP - kg											
Traseiro	4,41	4,33	4,23	4,12	4,13	4,40	4,65	4,87	4,84	5,10	5,06
Dianteiro	2,31	2,46	2,32	2,41	2,35	2,58	2,70	2,87	2,78	3,10	3,52
MERCADO FUTURO - R\$/15 kg	52,54	54,75	55,22	55,09	54,91	57,81	61,74	64,09	60,65	63,64	72,42

Fonte : CONAB

CASTANHA DE CAJU

Em R\$/Unid.)

Nível de Comercialização / Praça	jan/07	fev/07	mar	abr	mai	jun	jul	ago	set	out	nov
PRODUTOR - kg											
CE	0,92	0,95	0,94	0,94	0,94	0,94	0,94	0,94	0,77	0,86	0,88
Picos - PI	0,75	0,80	0,78	0,74	0,70	0,68	0,60	0,60	0,68	0,70	0,70
Parnaíba - PI	0,80	0,75	0,75	0,83	0,80	0,74	0,60	0,60	0,60	0,74	0,78
RN	0,97	0,97	0,95	0,92	0,94	0,99	1,00	1,00	0,90	0,90	0,90
PREÇO MÍNIMO - kg	1,00	1,00	1,00	1,00	1,00	1,00	1,00	1,00	1,00	1,00	1,00

Fonte : CONAB

Preços da Agropecuária

FEIJÃO (Em R\$/ Unid.)

Nível de Comercialização / Praça	jan/07	fev/07	mar	abr	mai	jun	jul	ago	set	out	nov
PRODUTOR - 60kg											
Cores - carioca											
SP	58,87	55,62	52,19	52,50	62,31	71,67	71,94	75,15	85,66	118,18	171,27
SC	44,65	40,36	40,43	41,78	39,88	44,47	44,63	49,76	56,70	74,77	96,72
PR	44,65	40,36	40,43	41,78	48,87	54,40	53,92	55,00	69,21	95,92	128,40
BA	46,70	46,25	39,38	40,63	42,05	44,83	44,25	48,90	48,12	74,75	85,62
Preto											
SC	34,38	32,24	34,71	35,23	37,60	38,47	41,55	44,24	50,85	59,48	64,49
PR	34,38	32,24	34,71	35,23	39,95	45,93	44,28	48,53	58,36	64,04	68,83
PREÇO MÍNIMO - 60kg											
Cores e Preto											
Brasil	47,00	47,00	47,00	47,00	47,00	47,00	47,00	47,00	47,00	47,00	47,00
Macaçar											
N/Ne	33,10	33,10	33,10	33,10	33,10	33,10	33,10	33,10	33,10	33,10	33,10
ATACADO - 60kg											
Anão Cores											
SP	71,58	72,95	68,05	72,70	71,00	84,00	83,25	82,80	95,25	136,80	173,75
BA	65,35	65,32	61,90	52,10	56,14	74,92	75,21	75,87	77,92	118,05	175,25

Fonte : CONAB

JUTA MALVA e SISAL (Em R\$/ Unid.)

Nível de Comercialização / Praça	jan/07	fev/07	mar	abr	mai	jun	jul	ago	set	out	nov
JUTA/MALVA											
ATACADO - em bruto - kg											
Manacapuru-AM	SC	SC	1,15	1,15	1,15	1,15	1,15	1,15	1,15	1,15	SC
Castanhal-PA	SC	SC	SC	SC	1,35	1,35	1,35	1,35	1,35	1,35	SC
MERCADO EXTERNO - US\$/t											
Bangladesh (1)	450,00	450,00	450,00	450,00	450,00	450,00	450,00	450,00	450,00	450,00	450,00
PREÇO MÍNIMO - N/NE E SD - kg											
Embonecada	0,92	0,97	0,97	0,97	0,97	0,97	0,97	0,97	0,97	0,97	0,97
Prensada	1,08	1,13	1,13	1,13	1,13	1,13	1,13	1,13	1,13	1,13	1,13
SISAL											
ATACADO - em bruto - tipo 1 - kg											
Valente-BA	0,95	0,95	0,93	1,08	1,07	1,02	1,02	1,05	1,05	0,97	0,85
PREÇO DE EXPORTAÇÃO (2) - US\$/t											
Sisal Preparado	641,00	659,00	633,00	663,00	657,00	630,00	626,00	661,00	646,00	665,00	694,00
PREÇO MÍNIMO - BA, PB e RN - kg											
Sisal Bruto	0,99	0,99	0,99	0,99	0,99	0,99	0,99	0,99	0,99	0,99	0,99
Sisal Preparado	1,10	1,10	1,10	1,10	1,10	1,10	1,10	1,10	1,10	1,10	1,10

Fonte : CONAB

(1)Tipo "BWC", FOB Porto de Mongla - Fonte: The Public Ledger

(2) Fibra tipo longa FOB Salvador - Fonte: The Public Ledger

SC: sem comercialização, produto na entresafra

Preços da Agropecuária

MANDIOCA

(Em R\$/ Unid.)

Nível de Comercialização / Praça	jan/07	fev/07	mar	abr	mai	jun	jul	ago	set	out	nov
PRODUTOR											
Raiz - t											
Bahia	115,33	131,67	119,58	114,29	115,71	105,62	104,38	97,50	106,25	107,45	110,00
Pernambuco	163,50	158,75	121,88	145,63	154,50	151,25	150,00	144,50	149,38	152,50	161,25
Paraná	138,79	137,68	139,82	140,69	140,58	122,70	125,36	130,86	149,31	163,74	172,36
PREÇO MÍNIMO - C-S											
Farinha - Fina T-3 - 50kg	15,00	15,00	15,00	15,00	15,00	15,00	15,00	15,00	15,00	15,00	15,00
Fécula - 50kg	22,00	22,00	22,00	22,00	22,00	22,00	22,00	22,00	22,00	22,00	22,00
Raiz - t	54,00	54,00	54,00	54,00	54,00	54,00	54,00	54,00	54,00	54,00	54,00
PREÇO MÍNIMO - N/NE											
Farinha d' água seca - 50kg	17,00	17,00	17,00	17,00	17,00	17,00	17,00	17,00	17,00	17,00	17,00
Raiz - t	60,00	60,00	60,00	60,00	60,00	60,00	60,00	60,00	60,00	60,00	60,00
Goma/Polvilho - kg	0,44	0,44	0,44	0,44	0,44	0,44	0,44	0,44	0,44	0,44	0,44
PREÇO NO ATACADO - PR											
Farinha de mandioca - 50kg	32,18	32,11	33,63	34,00	33,00	29,45	30,62	31,70	33,25	34,98	36,06
Fécula de Mandioca - 25kg	23,04	22,08	22,38	22,33	21,42	20,25	20,70	21,22	22,13	24,88	25,28

Fonte : CONAB

MILHO

(Em R\$/ Unid.)

Nível de Comercialização / Praça	jan/07	fev/07	mar	abr	mai	jun	jul	ago	set	out	nov
PRODUTOR - 60kg											
GO	18,60	17,81	15,30	13,96	14,33	14,76	15,09	16,57	20,34	20,92	22,19
MG	20,42	18,80	15,78	14,94	18,61	16,98	17,27	21,61	24,29	25,12	27,45
SP	20,32	18,55	17,00	16,34	16,55	17,00	16,78	16,95	23,58	24,44	27,45
PR	16,34	16,17	16,18	14,73	14,75	15,01	14,58	16,32	20,29	19,97	22,69
SC	17,61	17,65	17,67	16,43	16,13	16,18	16,00	17,43	20,69	20,96	24,30
RS	16,56	16,40	16,93	16,15	15,68	15,83	15,93	15,24	19,30	20,68	22,22
CE	26,00	26,00	23,70	26,00	22,16	22,30	21,47	22,40	23,72	26,85	28,64
PREÇO MÍNIMO - 60kg											
Sul, Sud, TO, BA Sul, Sul do:MA e PI (1)	14,00	14,00	14,00	14,00	14,00	14,00	14,00	14,00	14,00	14,00	14,00
GO,MS e DF	14,00	14,00	14,00	14,00	14,00	14,00	14,00	14,00	14,00	14,00	14,00
AC, RO e MT	11,00	11,00	11,00	11,00	11,00	11,00	11,00	11,00	11,00	11,00	11,00
Demais estados N/NE	16,00	16,00	16,00	16,00	16,00	16,00	16,00	16,00	16,00	16,00	16,00
ATACADO - 60kg											
SP	24,17	20,88	19,36	18,49	19,12	19,84	19,38	20,80	26,12	27,10	31,85
PR	19,60	18,63	18,64	17,20	16,58	16,80	15,84	17,87	22,55	23,44	26,72
SC	20,76	20,06	20,32	18,73	18,63	18,80	18,64	20,63	24,52	26,01	29,12
PREÇO NO DISPONÍVEL - US\$/T											
Buenos Aires (Argentina)	187,41	175,80	170,14	160,05	159,10	166,90	152,33	164,95	176,47	170,00	175,50
PREÇOS FUTUROS - 1ª ENTREGA - US\$/T											
Chicago	153,84	161,87	158,37	142,39	145,84	149,95	128,55	130,23	138,42	140,86	150,13
PARIDADE DE IMPORTAÇÃO (1) - 60kg											
	26,30	27,01	26,27	23,46	23,34	23,27	20,03	21,01	21,38	20,61	21,38

Fonte : CONAB; Chicago (CBOT); Argentina (SaGr)

(1) SC e RS; jan/06 (2) Paridade Cif - de Buenos Aires (Argentina) para Paranaguá

Preços da Agropecuária

SEMENTES

Nível de Comercialização / Praça	jan/07	fev/07	mar	abr	mai	jun	jul	ago	set	out	nov
PREÇO MÍNIMO											
Semente Fiscalizada - C-S											
Algodão	0,6517	0,6517	0,6517	0,6517	0,6517	0,6517	0,6517	0,6517	0,6517	0,6517	0,6517
Amendoim	2,0468	2,0468	2,0468	2,0468	2,0468	2,0468	2,0468	2,0468	2,0468	2,0468	2,0468
Arroz Longo Fino	0,7720	0,7720	0,7720	0,7720	0,7720	0,7720	0,7720	0,7720	0,7720	0,7720	0,7720
Arroz Longo	0,5120	0,5120	0,5120	0,5120	0,5120	0,5120	0,5120	0,5120	0,5120	0,5120	0,5120
Cevada	0,3996	0,3996	0,3996	0,3996	0,3996	0,3996	0,3996	0,3996	0,3996	0,3996	0,3996
Feijão	1,3249	1,3249	1,3249	1,3249	1,3249	1,3249	1,3249	1,3249	1,3249	1,3249	1,3249
Girassol	8,4885	8,4885	8,4885	8,4885	8,4885	8,4885	8,4885	8,4885	8,4885	8,4885	8,4885
Milho Híbrido (1)	1,3430	1,3430	1,3430	1,3430	1,3430	1,3430	1,3430	1,3430	1,3430	1,3430	1,3430
Milho Variedade (1)	0,7287	0,7287	0,7287	0,7287	0,7287	0,7287	0,7287	0,7287	0,7287	0,7287	0,7287
Soja	0,4971	0,4971	0,4971	0,4971	0,4971	0,4971	0,4971	0,4971	0,4971	0,4971	0,4971
Sorgo Híbrido	1,1618	1,1618	1,1618	1,1618	1,1618	1,1618	1,1618	1,1618	1,1618	1,1618	1,1618
Sorgo Variedade	0,5646	0,5646	0,5646	0,5646	0,5646	0,5646	0,5646	0,5646	0,5646	0,5646	0,5646
Trigo	0,8500	0,8500	0,8500	0,8500	0,8500	0,8500	0,8500	0,8500	0,8500	0,8500	0,8500
Triticale	0,3701	0,3701	0,3701	0,3701	0,3701	0,3701	0,3701	0,3701	0,3701	0,3701	0,3701
Semente Fiscalizada - N/NE											
Algodão (2)	0,7914	0,7914	0,7914	0,7914	0,7914	0,7914	0,7914	0,7914	0,7914	0,7914	0,7914
Arroz Longo Fino	0,7720	0,7720	0,7720	0,7720	0,7720	0,7720	0,7720	0,7720	0,7720	0,7720	0,7720
Arroz Longo	0,5120	0,5120	0,5120	0,5120	0,5120	0,5120	0,5120	0,5120	0,5120	0,5120	0,5120
Feijão Anão (2)	1,4235	1,4235	1,4235	1,4235	1,4235	1,4235	1,4235	1,4235	1,4235	1,4235	1,4235
Feijão Macaçar	0,9248	0,9248	0,9248	0,9248	0,9248	0,9248	0,9248	0,9248	0,9248	0,9248	0,9248
Juta/Malva	4,3058	4,3058	4,3058	4,3058	4,3058	4,3058	4,3058	4,3058	4,3058	4,3058	4,3058
Milho Híbrido (3)	1,3212	1,3212	1,3212	1,3212	1,3212	1,3212	1,3212	1,3212	1,3212	1,3212	1,3212
Milho Variedade	0,7964	0,7964	0,7964	0,7964	0,7964	0,7964	0,7964	0,7964	0,7964	0,7964	0,7964
Sorgo Híbrido (2)	1,0538	1,0538	1,0538	1,0538	1,0538	1,0538	1,0538	1,0538	1,0538	1,0538	1,0538
Sorgo Variedade (2)	0,6277	0,6277	0,6277	0,6277	0,6277	0,6277	0,6277	0,6277	0,6277	0,6277	0,6277

Fontes: CONAB

(4) Sul, Sudeste, BA-Sul, Sul do MA e do PI

(5) exceto BA-Sul

(6) Norte(exceto AC e RO); NE (exceto BA-Sul e Sul do MA e do PI)

Elaboração: CONAB/DIGEM/SUINF/GEINT

Preços da Agropecuária

SOJA

(Em R\$/ Unid.)

Nível de Comercialização / Praça	jan/07	fev/07	mar	abr	mai	jun	jul	ago	set	out	nov
PRODUTOR - 60kg											
RS	31,12	32,38	31,27	29,37	25,87	26,37	26,55	29,09	32,91	34,18	35,68
PR	31,64	32,43	31,22	29,76	27,57	28,10	28,66	30,74	34,70	36,37	38,61
SP	31,65	31,87	30,49	28,72	27,97	28,27	29,03	29,75	34,23	37,66	39,25
GO	29,28	29,74	28,99	27,31	26,13	26,59	28,16	30,08	34,21	35,79	36,88
MT	24,60	25,21	24,64	23,74	23,39	23,33	23,71	26,54	30,56	31,32	33,21
PREÇO MÍNIMO - 60kg											
N/NE, exceto RO	13,00	13,00	13,00	13,00	13,00	13,00	13,00	13,00	13,00	13,00	13,00
Sul, Sudeste, C-O e RO	14,00	14,00	14,00	14,00	14,00	14,00	14,00	14,00	14,00	14,00	14,00
ATACADO - 60kg											
Grão - RS	32,76	34,08	32,92	30,92	28,65	29,32	30,06	32,99	37,06	38,72	40,16
Grão - PR	33,31	34,14	32,87	31,33	29,87	29,87	30,00	32,00	36,79	39,49	41,36
Grão - SP	33,29	33,55	32,11	30,23	31,09	31,96	32,82	35,68	40,64	41,20	41,68
Farelo - PR - t	515,20	521,10	534,85	513,50	461,60	449,00	456,00	482,40	553,50		
Óleo Bruto - SP - t	1617,90	1453,25	1430,62	1507,50	1583,20	1664,00	1702,75	1860,80	1879,50	2150,00	2255,00
Óleo Refinado - SP - 20 Lts.	38,82	33,88	35,93	36,88	36,60	37,05	37,50	36,70	39,20	46,00	46,00
PREÇO FUTURO - CHICAGO (1) - US\$/t											
Grão	257,49	278,01	279,32	270,80	283,32	302,81	313,61	309,01	348,07	367,82	387,17
Farelo	223,69	244,10	242,19	222,37	227,90	249,16	252,68	251,86	288,87	304,32	314,88
Óleo	636,84	669,52	683,63	714,16	756,26	782,93	819,93	797,10	852,82	929,92	988,59
PARIDADE DE EXPORTAÇÃO (2)											
Grão - 60kg	33,64	34,32	33,21	31,69	32,17	32,74	32,83	33,70	33,70	38,38	42,38
Farelo - t	423,02	457,54	444,86	391,94	375,84	399,55	418,34	443,17	513,34	526,33	513,24
Óleo - t	1.304,25	1.177,74	1.166,23	1.290,95	1.322,56	1.380,86	1.457,17	1.547,61	1.588,34	1.578,92	1.706,77

Fonte : CONAB

(1) FONTE: Bolsa de Chicago

(2) Do porto de Paranaguá para Chicago

SUÍNOS

(Em R\$/ kg.)

Nível de Comercialização / Praça	jan/07	fev/07	mar	abr	mai	jun	jul	ago	set	out	nov
PRODUTOR											
SC	1,61	1,61	1,55	1,50	1,53	1,55	1,58	1,66	1,77	1,90	2,01
SP	2,53	2,50	2,20	2,01	2,13	2,26	2,27	2,72	2,81	3,12	3,25
ATACADO - SP											
Carcça	2,81	2,86	2,76	2,65	2,69	2,75	2,78	2,72	2,85	3,70	3,82
Pernil	3,91	3,91	3,64	3,40	3,22	3,20	3,18	3,10	3,40	4,19	5,12

Fonte : CONAB

Preços da Agropecuária

TRIGO (Em R\$/ Unid.)

Nível de Comercialização / Praça	jan/07	fev/07	mar	abr	mai	jun	jul	ago	set	out	nov
PRODUTOR - 60kg (1)											
PR	26,74	25,79	25,55	25,30	25,84	26,32	27,06	30,15	33,40	33,18	31,47
RS	24,05	23,53	23,41	23,53	23,52	23,97	25,02	26,35	28,13	26,91	24,27
PREÇO MÍNIMO BÁSICO (2) - t											
Sul	330,88	330,88	330,88	330,88	330,88	330,88	330,88	330,88	330,88	330,88	330,88
C-O, Sudeste e BA	372,05	372,05	372,05	372,05	372,05	372,05	372,05	372,05	372,05	372,05	372,05
MERCADO EXTERNO - US\$/t											
Hard Red Winter - Kansas City											
Preço Futuro 1ª entrega	179,29	180,98	179,85	178,19	178,67	210,71	225,46	254,17	318,01	317,71	292,50
Soft Red Winter - Chicago											
Preço Futuro 1ª entrega	171,87	170,73	170,87	176,65	176,05	206,16	224,00	244,04	309,74	313,68	299,96
PARIDADE DE IMPORTAÇÃO (3) - t											
FOB Portos Argentinos	524,00	510,00	522,50	557,50	570,00	591,00	607,00	701,40	797,25	664,25	625,50
FOB Golfo do México	674,00	657,50	652,50	640,00	632,20	688,00	720,25	780,40	941,25	886,60	840,91

(1) Fonte: Conab

(2) Trigo, Tipo 2, PH 75, Brando

(3) CIF - São Paulo

(3) CIF - São Paulo

Índices e Insumos Agrícolas

IPP E IPR EVOLUÇÃO GERAL E POR SUBGRUPOS

BASE: AGO/94 = 100

GRUPOS/SUBGRUPOS	Set	Out	Nov	Dez	jan-07	fev-07	mar-07	abr-07
IPR (1)								
IPR - Geral	272,725	281,322	287,558	292,73	294,77	294,921	291,437	289,824
mensal (%)	0,4	3,2	2,2	1,8	0,7	0,1	-1,2	-0,6
no ano (%)	-2,3	0,8	3,0	4,9	0,7	0,7	-0,4	-1,0
em 12 meses (%)	-3,7	1,1	4,0	4,9	5,7	5,5	6,2	6,7
Demais Lavouras	302,080	304,051	319,689	326,905	333,189	333,58	321,083	319,199
mensal (%)	-0,5	0,7	5,1	2,3	1,9	0,1	-3,7	-0,6
no ano (%)	4,7	5,4	10,8	13,3	1,9	2,0	-1,8	-2,4
em 12 meses (%)	9,3	11,2	13,1	13,3	12,1	9,6	5,1	4,3
Origem Animal	225,664	234,923	230,722	228,545	230,698	233,275	234,291	233,712
mensal (%)	1,8	4,1	-1,8	-0,9	0,9	1,1	0,4	-0,2
no ano (%)	-0,7	3,3	1,5	0,5	0,9	2,1	2,5	2,3
em 12 meses (%)	-3,4	1,1	0,4	0,5	3,2	5,7	8,0	7,9
Produtos da PGPM	293,272	305,155	315,996	326,19	325,769	323,312	319,861	322,188
mensal (%)	-0,2	4,1	3,6	3,2	-0,1	-0,8	-1,1	0,7
no ano (%)	-6,4	-2,6	0,8	4,1	-0,1	-0,9	-1,9	-1,2
em 12 meses (%)	-9,5	-3,1	2,6	4,1	4,5	3,4	5,5	8,6
Produtos das Lavouras	296,560	304,690	316,938	326,552	328,48	327,119	320,955	318,749
mensal (%)	-0,3	2,7	4,0	3,0	0,6	-0,4	-1,9	-0,7
no ano (%)	-3,0	-0,4	3,6	6,8	0,6	0,2	-1,7	-2,4
em 12 meses (%)	-3,8	1,2	5,6	6,8	6,7	5,2	5,2	5,9
IPP (2)								
IPP - Geral	398,335	398,327	399,915	402,699	403,325	404,331	405,311	406,640
mensal (%)	-0,01	0,00	0,40	0,70	0,2	0,2	0,2	0,3
no ano (%)	0,7	0,7	1,1	1,8	0,2	0,4	0,6	1,0
em 12 meses (%)	2,0	1,6	1,5	1,8	1,4	1,5	1,8	2,3
Agrotóxicos	297,130	296,558	296,971	300,979	300,42	300,762	298,760	299,206
mensal (%)	0,07	-0,19	0,14	1,35	-0,2	0,1	-0,7	0,1
no ano (%)	-2,1	-2,3	-2,2	-0,9	-0,2	-0,1	-0,7	-0,6
em 12 meses (%)	-2,8	-2,3	-1,8	-0,9	-1,0	-0,1	-0,8	-0,5
Combustíveis	527,628	525,950	524,784	527,528	526,764	526,241	526,447	522,404
mensal (%)	0,3	-0,3	-0,2	0,5	-0,1	-0,1	0,0	-0,8
no ano (%)	2,3	1,9	1,7	2,2	-0,1	-0,2	-0,2	-1,0
em 12 meses (%)	6,1	3,7	2,3	2,2	1,2	0,6	0,2	-0,3
Fertilizantes	319,862	317,856	318,325	318,214	320,076	322,432	324,827	329,984
mensal (%)	0,2	-0,6	0,1	0,0	0,6	0,7	0,7	1,6
no ano (%)	-4,1	-4,7	-4,6	-4,6	0,6	1,3	2,1	3,7
em 12 meses (%)	-5,0	-5,5	-4,8	-4,6	-3,9	-3,0	-1,6	0,8
Mão-de-obra	562,354	567,198	575,583	583,952	588,585	590,521	594,600	597,968
mensal (%)	-0,6	0,9	1,5	1,5	0,8	0,3	0,7	0,6
no ano (%)	8,1	9,0	10,6	12,2	0,8	1,1	1,8	2,4
em 12 meses (%)	10,5	11,2	12,2	12,2	11,2	10,7	10,9	10,2
Sementes	337,422	336,641	334,889	336,214	335,245	333,324	333,728	333,054
mensal (%)	0,2	-0,2	-0,5	0,4	-0,3	-0,6	0,1	-0,2
no ano (%)	-2,3	-2,5	-3,0	-2,7	-0,3	-0,9	-0,7	-0,9
em 12 meses (%)	-1,5	-1,9	-3,5	-2,7	-2,7	-2,7	-1,8	-2,1
Serviços	314,03	314,474	316,865	318,3	315,423	318,272	316,110	316,404
mensal (%)	0,1	0,1	0,8	0,5	-0,9	0,9	-0,7	0,1
no ano (%)	-2,9	-2,7	-2,0	-1,6	-0,9	0,0	-0,7	-0,6
em 12 meses (%)	-2,0	-2,2	-1,8	-1,6	-2,7	-2,0	-2,7	-1,1

FONTE: FGV e CONAB

(1) IPR: Índice de Preços Recebidos pelos Produtores - reflete o comportamento médio dos preços recebidos pelo setor agropecuário, e é constituído pelos produtos da pecuária e da lavoura, sendo estes decompostos e amparados pela PGPM e demais lavouras.

(2) IPP: Índice de Preços Pagos pelos Produtores - índice mensal dos preços médios dos principais "insumos agrícolas", pagos pelo agricultor aos comerciantes, sob condição de entrega no balcão (excluindo as despesas de frete) até o destino do comprador, coletados no dia 15 de cada mês, ao nível de município.

Índices e Insumos Agrícolas

RELAÇÕES DE TROCA (1) FERTILIZANTES (2) versus PRODUTOS SELECIONADOS

PERÍODO	PRODUTOS						
	ALGODÃO (fardo 15 kg)	ARROZ SEQUEIRO (sc 60 kg)	ARROZ IRRIGADO (sc 50 kg)	FEIJÃO (sc 60 kg)	MILHO (sc 60 kg)	SOJA (sc a60 kg)	TRIGO (sc 60 kg)
MÉDIAS ANUAIS							
2000	42,3	35,8	30,6	14,7	40,2	25,4	33,0
2001	52,9	33,4	30,0	10,6	57,8	23,4	31,7
2002	43,6	29,0	26,5	9,4	38,1	17,6	23,6
2003	39,2	23,2	21,9	11,6	50,3	19,8	28,6
2004	48,3	23,8	27,0	15,8	57,1	22,7	35,8
2005	55,4	33,4	38,5	11,4	57,3	27,7	41,5
2006	48,4	31,5	28,1	17,0	59,8	26,7	34,0
2007	51,0	29,0	29,0	16,0	58,0	26,0	35,0
DADOS MENSAIS							
NOV/2005	50,8	34,7	42,8	12,5	63,6	28,9	42,6
FEV/2006	51,5	35,4	30,2	9,7	58,1	26,4	37,2
MAI/2006	47,3	35,2	33,4	11,3	57,5	25,3	34,3
AGO/2006	48,4	31,5	28,1	17,0	59,8	26,7	34,0
NOV/2006	49,7	27,8	24,6	12,5	47,6	22,3	26,2
Média NOV(2002/2006)	47,0	27,0	29,0	13,0	53,0	23,0	33,0
FEV/2007	50,5	33,2	29,1	18,2	46,3	23,3	29,8
MAI/2007	51,9	33,5	32,4	17,0	62,2	28,5	35,4
AGO/2007	52,6	33,7	31,0	13,4	54,7	27,5	29,6
Média AGO(2003/2007)	51,0	29,0	29,0	16,0	58,0	26,0	35,0

Fonte: DERAL

Elaboração: CONAB/DIGEM/SUINF/Gerência de Custos de Produção-GECUP

gecup@conab.gov.br

(1) Indica a quantidade de produto agrícola necessária para se adquirir uma tonelada de fertilizante.

(2) Fertilizantes considerados:

Algodão em caroço : 04-30-10 (70%) e sulfato de amônia (30%)

Arroz de sequeiro : 05-25-25

Arroz irrigado : 05-25-25 (75%) e uréia (25%)

Feijão : 04-30-16 (80%) e uréia (20%)

Milho : 04-30-16 (70%) e uréia (30%)

Soja : 00-30-15

Trigo : 04-30-16 (80%) e uréia (20%)

(3) Valores alterados devido a correção de erro de digitação no preço da uréia.

(4) O DERAL modificou a periodicidade de pesquisa de insumos. Sendo assim, a mesma só será feita trimestralmente.

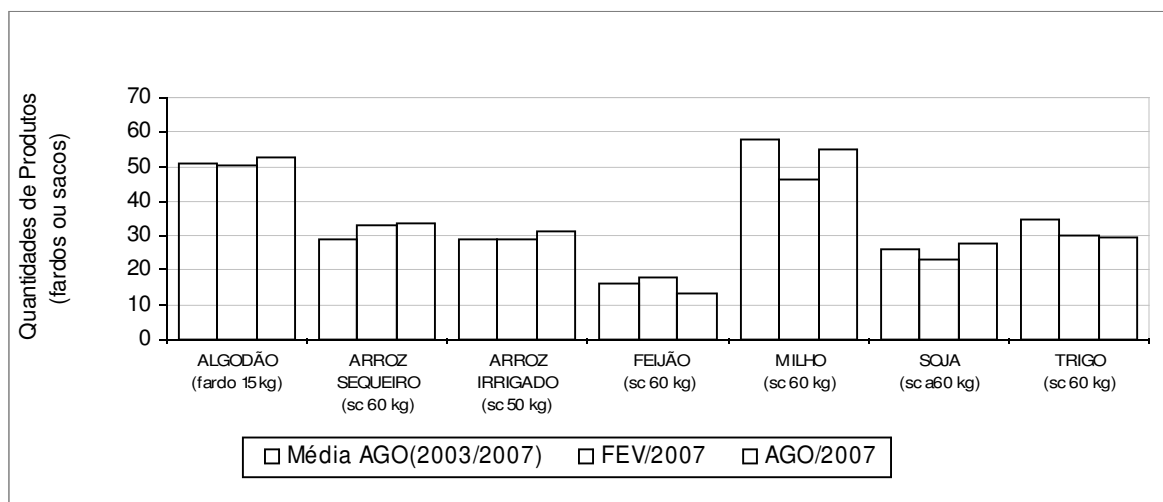

Índices e Insumos Agrícolas

RELAÇÕES DE TROCA (1) COLHEITADEIRA (2) versus PRODUTOS SELECIONADOS

PERÍODO	PRODUTOS				
	ARROZ SEQUEIRO (sc 60 kg)	ARROZ IRRIGADO (sc 50 kg)	MILHO (sc 60 kg)	SOJA (sc 60 kg)	TRIGO (sc 60 kg)
MÉDIAS ANUAIS					
2000	9.436	8.384	11.244	7.037	9.056
2001	8.693	8.001	16.025	6.543	8.729
2002	7.667	7.203	10.604	4.972	6.507
2003	6.532	6.217	14.987	6.177	8.539
2004	7.496	8.392	18.639	7.692	11.837
2005	11.522	12.854	20.111	10.531	14.875
2006	10.920	9.507	19.728	9.869	11.918
2007	10.845	10.146	18.953	10.195	10.888
DADOS MENSAIS					
NOV/2005	12.832	15.265	24.445	11.890	16.805
FEV/2006	10.082	8.374	17.561	8.698	11.558
MAI/2006	12.094	11.196	22.305	10.896	13.767
AGO/2006	12.110	10.390	22.989	11.355	13.368
NOV/2006	9.392	8.066	16.058	8.525	8.980
Média NOV(2002/2006)	8.606	9.025	17.381	8.017	11.167
FEV/2007	11.982	10.056	16.509	9.139	10.871
MAI/2007	10.845	10.146	18.953	10.195	10.888
AGO/2007	10.170	9.265	16.830	9.106	9.191
Média AGO(2003/2007)	9.753	9.652	19.550	9.418	11.800

Fonte: DERAL

Elaboração: CONAB/DIGEM/SUINF/Gerência de Custos de Produção-GECUP

gecup@conab.gov.br

(1) Indica a quantidade de produto necessária para se adquirir uma colheitadeira

(2) Potência considerada: até set/2001: 120 CV; a partir de out/2001: 125 CV, devido a alteração na linha de produção das colheitadeiras.

(3) O DERAL modificou a periodicidade de pesquisa de insumos. Sendo assim, a mesma só será feita trimestralmente.

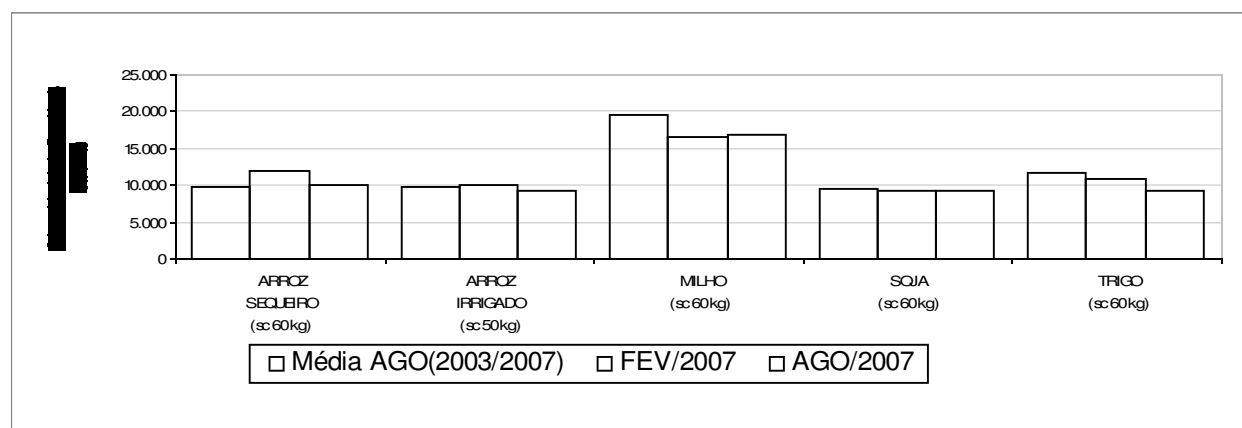

Índices e Insumos Agrícolas

RELAÇÕES DE TROCA (1) TRATOR (2) versus PRODUTOS SELECIONADOS

PERÍODO	PRODUTOS						
	ALGODÃO (fardo 15 kg)	ARROZ SEQUEIRO (sc 60 kg)	ARROZ IRRIGADO (sc 50 kg)	FEIJÃO (sc 60 kg)	MILHO (sc 60 kg)	SOJA (sc 60 kg)	TRIGO (sc 60 kg)
MÉDIAS ANUAIS							
2000	3.638	2.604	2.306	1.115	3.096	1.943	2.510
2001	4.385	2.369	2.183	795	4.369	1.783	2.384
2002	3.483	2.019	1.897	673	2.793	1.310	1.717
2003	3.480	1.742	1.652	919	3.949	1.636	2.252
2004	4.147	1.813	2.029	1.263	4.509	1.862	2.864
2005	5.596	2.936	3.277	1.037	5.117	2.681	3.787
2006	6.126	3.591	3.081	1.986	6.816	3.367	3.964
2007	4.914	2.829	2.647	1.362	4.944	2.660	2.840
DADOS MENSAIS							
NOV/2005	5.703	3.349	3.985	1.287	6.381	3.103	4.386
FEV/2006	5.266	3.157	2.622	947	5.499	2.724	3.619
MAI/2006	5.812	3.550	3.287	1.338	6.548	3.199	4.041
AGO/2006	6.126	3.591	3.081	1.986	6.816	3.367	3.964
NOV/2006	5.734	2.848	2.446	1.302	4.870	2.585	2.723
Média NOV(2002/2006)	4.560	2.296	2.391	1.117	4.588	2.130	2.936
FEV/2007	5.413	3.183	2.671	1.762	4.385	2.427	2.887
MAI/2007	4.914	2.829	2.647	1.362	4.944	2.660	2.840
AGO/2007	4.898	2.674	2.436	1.097	4.425	2.394	2.416
Média AGO(2003/2007)	5.073	2.588	2.545	1.386	5.153	2.491	3.108

Fonte: DERAL

Elaboração: CONAB/DIGEM/SUINF/Gerência de Custos de Produção-GECUP

gecup@conab.gov.br

(1) Indica a quantidade de produto agrícola necessária para adquirir um trator agrícola.

(2) Potência considerada: 75 CV

(3) O DERAL modificou a periodicidade de pesquisa de insumos. Sendo assim, a mesma só será feita trimestralmente.

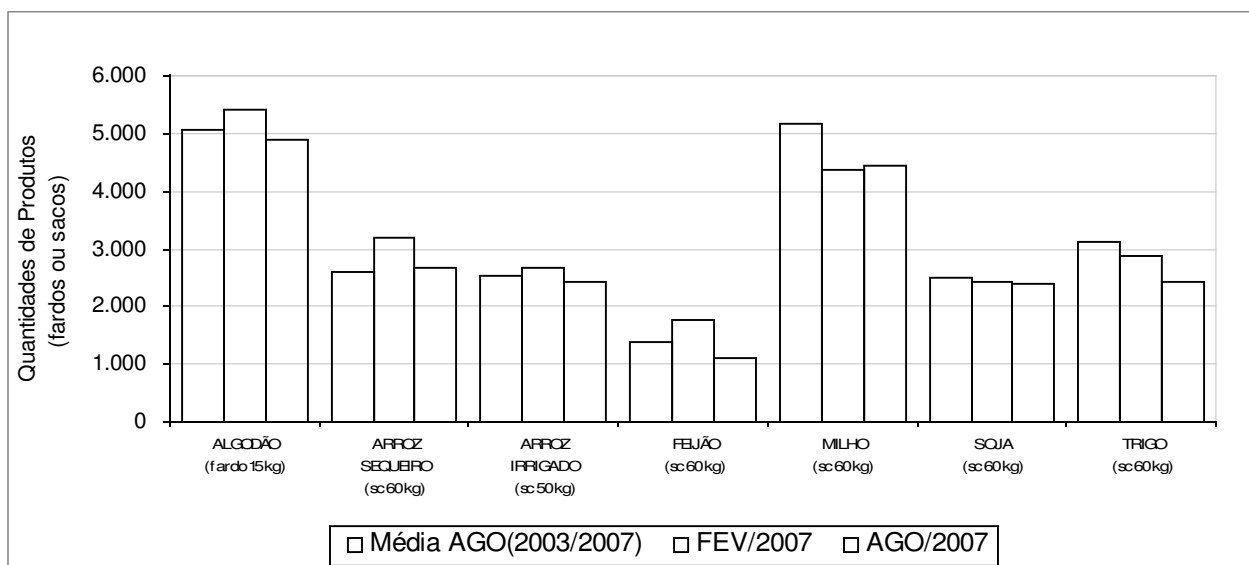

Indicadores da Agropecuária

Índices e Insumos Agrícolas

INSUMOS FERTILIZANTES ENTREGUES AO CONSUMIDOR

(Em tonelada)

MÊS	2002	2003	2004	2005	2006	2007
Jan	1.094.933	1.110.226	1.584.158	1.017.697	1.123.916	1.569.917
Fev	953.664	1.303.585	902.266	1.059.181	1.110.565	1.452.591
Mar	760.647	1.108.111	902.225	885.927	950.019	1.609.929
Abr	920.308	1.007.443	1.052.960	699.183	697.242	1.309.543
Mai	1.428.405	1.423.388	1.598.064	983.388	828.593	1.644.261
Jun	1.889.534	1.859.329	2.044.184	1.277.729	1.091.476	1.811.135
Jul	2.237.878	2.350.398	2.104.156	1.791.856	1.666.483	2.199.369
Ago	2.213.613	2.748.122	2.636.088	2.587.642	2.553.623	2.911.621
Set	2.411.093	2.954.363	3.063.968	3.058.556	3.111.515	2.907.659
Out	2.319.041	3.105.386	3.150.843	3.153.798	3.438.171	-
Nov	1.788.616	2.335.816	2.403.515	2.409.177	2.812.978	-
Dez	1.096.536	1.490.065	1.325.062	1.270.597	1.597.153	-
SETEMBRO	13.910.075	15.864.965	15.888.069	13.361.159	13.133.432	17.416.025
Total Anual	19.114.268	22.796.232	22.767.489	20.194.731	20.981.734	17.416.025

Elaboração: CONAB/DIGEM/SUINF/GECUP

(*) Dados alterados pela ANDA

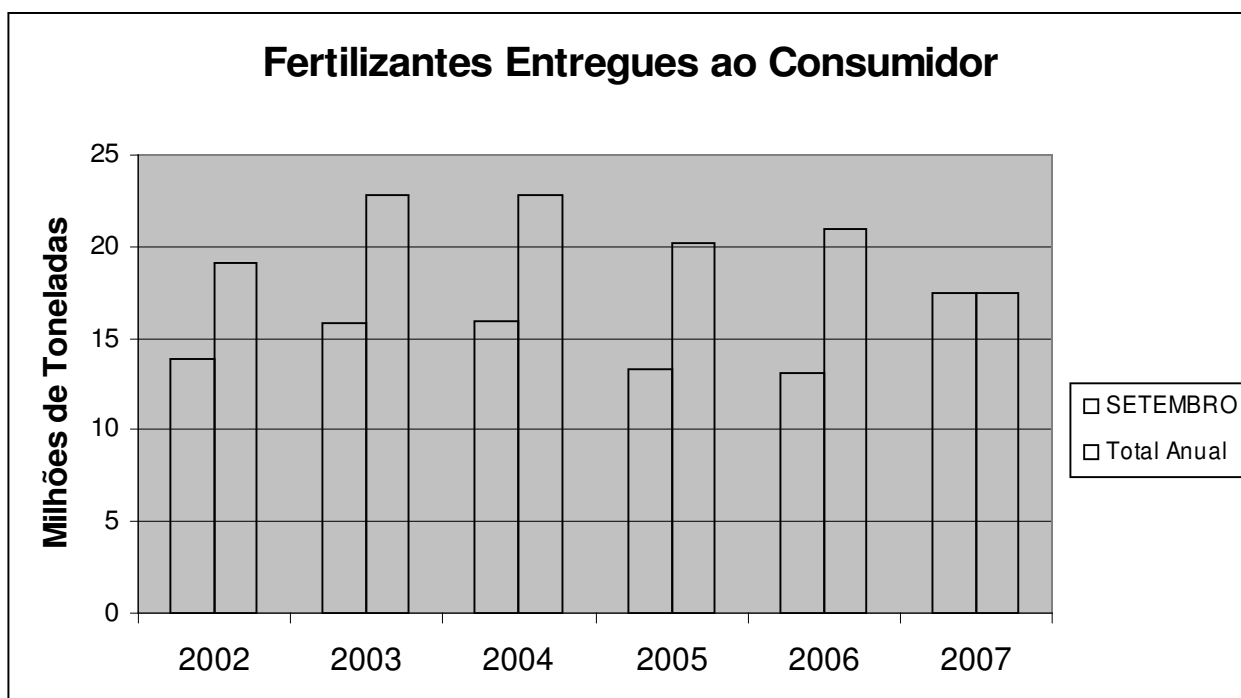

Índices e Insumos Agrícolas

CALCÁRIO AGRÍCOLA - BRASIL

PRODUÇÃO POR ESTADO - PERÍODO 1995 A 2006

(em 1.000 t)

UF	2006	2005	2004	2003	2002	2001	2000	1999	1998	1997	1996	1995
AL	50,0	0,0	101,7	*100,0	*70,0	73,8	80,0		*80,0	*80,0	*60,0	50,0
BA	70,0	*70	0,0	0,0	0,0	0,0	0,0	0,0	0,0	0,0	0,0	0,0
ES	0,0	209,5	230,0	294,0	213,1	127,5	413,9	240,0	161,3	151,8	84,6	150,1
GO	1.600,0	1.600,0	3.100,0	3.000,0	2.700,0	1.452,1	2.250,0	1.765,0	1.527,7	1.645,2	1.765,0	1.180,0
MA	80,0	40,0	400,0	400,0	350,0	400,0	420,0	250,0	315,0	300,0	280,0	180,0
MG	3.902,7	3.644,7	3.082,0	3.832,8	3.379,9	2.740,0	3.287,8	2.951,9	2.466,6	2.845,4	2.697,5	2.444,0
MS	420,0	237,0	920,0	800,0	933,4	580,0	550,0	300,0	300,0	510,0	320,0	200,0
MT	1543,2	2.785,7	6.415,0	5.250,7	4.623,4	3.176,8	3.074,1	1.718,5	1.734,3	1.548,5	1.161,4	764,8
PA	-	320,0	-	-	-	-	-	-	-	-	-	-
PE	180,0	160,0	130,0	148,0	102,0	60,0	92,0	68,0	48,0	*60,0	*60,0	45,0
PR	2.878,0	3.002,0	5.654,0	6.566,7	*4.500,0	4.259,9	3.514,9	3.231,9	4.125,4	4.887,8	3.979,4	3.238,8
RN	84,0	-	-	-	-	-	-	-	-	-	-	-
RS	941,3	742,8	1.973,0	2.443,8	1.844,6	1.894,8	1.768,6	1.745,5	1.824,8	1.791,1	1.587,2	1.157,0
SC	300,0	*200	352,0	*200,0	*300,0	295,8	382,7	253,2	282,6	378,2	279,4	203,6
SP	3.090,6	2.527,40	2.272,60	2.895,90	2.300,00	2.338,50	2.503,40	2.435,10	2.490,00	2.578,20	2.058,70	2.328,00
TO	506,0	723,0	1.500,0	638,0	585,0	350,0	530,0	282,2	270,3	310,0	250,0	130,0
Outros	984,5	858,0	3.730,0	*790,0	*538,0	*437,8	*437,8	*446,2	659,4	*346,0	*179,9	*174,0
Total	16.630,3	17.120,1	29.860,3	26.269,9	17.031,4	17.749,2	18.867,4	15.241,3	16.205,4	16.946,2	14.463,2	12.071,3

* = estimado – Fonte: ABRACAL

CALCÁRIO AGRÍCOLA - BRASIL

CONSUMO APARENTE POR ESTADO - PERÍODO 1995 A 2006

(em 1.000 t)

UF	2006	2005	2004	2003	2002	2001	2000	1999	1998	1997	1996	1995
AL	20,0	-	97,6	*100,0	*70,0	32,8	*80,0	117,2	ND	87,0	*60,0	*60,0
BA	295,0	*268,4	-	-	-	-	-	-	-	-	-	-
ES	-	147,5	159,7	229,0	161,9	82,1	411,9	240,0	112,6	112,8	59,9	131,2
GO	1.625,0	1.948,2	3.000,0	3.033,4	3.000,0	1.543,1	2.550,0	1.990,0	1.590,6	1.844,2	2.350,0	1.180,0
MA	200,0	85,0	*500,0	500,0	350,0	400,0	380,0	215,0	274,0	220,0	280,0	180,0
MG	3.336,7	2.257,9	2.374,5	2.921,5	2.778,1	2.343,8	2.986,7	2.177,2	1.876,8	1.958,0	1.870,4	1.769,6
MS	690,0	896,7	*1.620,0	1.593,4	1.083,0	897,0	813,6	599,5	642,6	899,8	591,9	390,0
MT	1.693,2	2.927,0	7.056,5	5.433,4	4.463,5	3.196,7	3.099,8	1.351,4	1.492,4	1.253,8	1.343,2	773,7
PA	-	40,0	-	-	-	-	-	-	-	-	-	-
PE	160,0	160,0	*90,0	132,0	90,0	50,0	92,0	56,0	40,2	*60,0	*60,0	*60,0
PR	1.637,8	1.732,1	3.431,0	3.797,8	2.600,0	2.773,8	2.284,7	2.166,2	2.531,6	2.906,9	2.422,2	1.852,0
RN	84,0	-	-	-	-	-	-	-	-	-	-	-
RS	1.096,8	863,2	2.273,1	2.823,2	2.267,3	2.267,9	2.004,3	1.870,9	2.103,4	2.319,1	1.799,2	1.392,0
SC	529,5	*600	*958,0	725,2	1.100,0	592,8	596,0	496,0	738,6	926,1	695,6	806,6
SP	4.101,3	3.353,9	3.015,9	3.843,0	3.199,6	3.135,7	3.323,1	3.204,9	3.596,8	3.724,3	3.436,7	3.362,0
TO	396,0	537,0	800,0	331,0	350,0	25,9	136,0	74,1	79,9	80,0	300,0	30,0
Outros	984,5	1.170,4	943,5	1.000,0	773,0	736,0	1.054,1	746,0	1.056,4	667,4	347,9	275,1
Total	16.849,8	16.987,3	26.319,8	26.462,9	22.286,4	18.077,6	19.812,2	15.304,4	16.135,9	17.059,4	15.617,0	12.262,2

ND = Não disponível

* = estimado – Fonte: ABRACAL

Índices e Insumos Agrícolas

INSUMOS MÁQUINAS AGRÍCOLAS (1)

(Em unidades)

PERÍODO	PRODUÇÃO	VENDA				TOTAL (c)				
		INTERNA		EXPORTAÇÃO						
		Total (a)	% (a/c)	Total (b)	% (b/c)					
TOTAL ANUAL										
2001	44.339	35.523	81,2	8.246	18,8	43.769				
2002	52.010	42.568	80,3	10.421	19,7	52.989				
2003	61.026	37.995	63,9	21.422	36,1	59.417				
2004	69.418	37.790	54,9	31.022	45,1	68.812				
2005	52.871	23.222	43,1	30.706	56,9	53.928				
2006	46.080	25.673	53,4	22.433	46,6	48.106				
2007	54.629	31.861	58,6	22.481	41,4	54.342				
2007	PRODUÇÃO	VENDAS INTERNAS			VENDAS EXTERNAS			VENDAS TOTAIS		
	2005 2006 2007	2005 2006 2007	2005 2006 2007	2005 2006 2007	2005 2006 2007	2005 2006 2007				
Jan	4.071 2.929 3.158	1.709 1.686 1.804	1.880 1.402 1.209	3.589 3.088 3.013						
Fev	4.603 3.833 4.060	1.827 1.885 2.403	3.210 1.835 1.662	5.037 3.720 4.065						
Mar	5.148 4.505 4.980	2.346 2.244 3.021	3.324 2.237 1.992	5.670 4.481 5.013						
Abr	4.936 3.931 5.204	2.230 2.060 2.908	2.982 1.960 2.146	5.212 4.020 5.054						
Mai	4.995 4.457 5.601	1.998 2.244 3.151	2.326 1.856 2.248	4.324 4.100 5.399						
Jun	5.484 4.193 5.753	2.202 2.328 3.381	3.356 2.088 2.402	5.558 4.416 5.783						
Jul	5.113 3.932 6.458	2.012 2.168 3.507	2.720 1.760 2.500	4.732 3.928 6.007						
Ago	5.232 3.939 6.817	2.101 2.371 3.863	2.556 2.008 2.783	4.657 4.379 6.646						
Set	3.862 3.801 5.767	2.048 2.323 3.588	2.287 1.841 2.560	4.335 4.164 6.148						
Out	4.060 4.144 6.831	2.036 2.476 4.235	2.574 2.011 2.979	4.610 4.487 7.214						
Nov	3.686 3.707	1.484 2.169	2.216 1.476	3.700 3.645						
Dez	1.681 2.709	1.229 1.719	1.275 1.959	2.504 3.678						
Total Acum. OUTUBRO	47.504 39.664 54.629	20.509 21.785 31.861	27.215 18.998 22.481	47.724 40.783 54.342						
Total Anual	52.871 46.080 54.629	23.222 25.673 31.861	30.706 22.433 22.481	53.928 48.106 54.342						

Fonte: ANFAVEA - Associação Nacional dos Fabricantes de Veículos Automotivos

Elaboração: CONAB/DIGEM/SUINF/GECUP

(1) Incluem-se tratores de rodas e de esteiras, colheitadeiras, cultivadores motorizados e retroscavadeiras

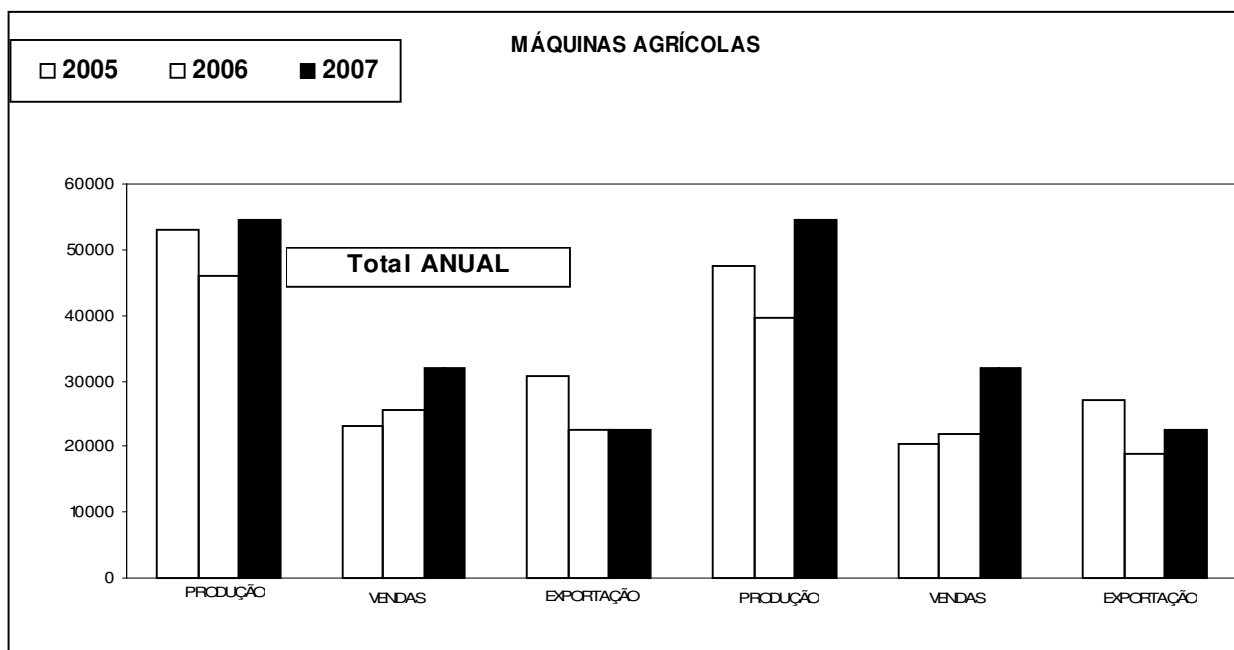

Impostos de Importação

IMPOSTOS DE IMPORTAÇÃO TARIFA EXTERNA COMUM - TEC (1) PRINCIPAIS PRODUTOS DO SETOR AGROPECUÁRIO

PRODUTO	N C M (2)	ALÍQUOTA VIGENTE %	PRODUTO	N C M (2)	ALÍQUOTA VIGENTE %
AÇÚCAR	1701	16,0	FRUTA		
CACAU			Maçã, pêra e marmelo fresco	0808	10
Em bruto	1801	10,0	Pêssego, damasco, cereja e ameixa	0809	10
Semi-beneficiado (pasta/manteiga)	1803/04	12,0	Uva fresca ou seca (passa)	0806	10
Beneficiado (em pó sem açúcar)	1805	14,0	Laranja, limão, lima e tangerina	0805	10
Beneficiado (em pó com açúcar)	1806	18,0	FUMO E DERIVADO		
CAFÉ			Não manufaturado (tabaco)	2401	10 a 14
Em grão	0901	10,0	Charuto, cigarrilha e cigarro	2402	20
Solúvel	2101.1	16,0	HORTALIÇA E LEGUME FRESCO		
CARNE			Cebola e alho p/ sementeira	0703	0
Bovina fresca, resfr/cong. não desos.	0201/02	10,0	Demais (alho, cebola, couve, cenoura, pepinc	0704/0707	10
Bovina fresca, resfr/cong. desossada	0201/02	12,0	LEITE E LATICÍNIO		
Industrializada	1601	16,0	Leite	0402	12 a 14
CEREAL			logurte	0403	16
Arroz			Manteiga	0405	16
para sementeira	1006	0	Mussarela	0406.10	16
com casca	1006	10	Requeijão e queijo	0406	16
descascado	1006	10	MEL NATURAL	0409	16
branqueado ou semibranqueado	1006	10 a 12	ÓLEO		
Milho			Soja, em bruto	1507	10
para sementeira	1005	0	Oliveira e demais óleos	1509	10
outros	1005	8	OVO		
Trigo			Para incubação	0407	0
para sementeira	1001	0	Outros	0407	8
outros	1001	10	PEIXE		
FARINHA			Peixes frescos e refrigerados	0302/04/06/07	0 a 10
Milho	1102	10	Peixes Congelados	0303	0 a 10
Soja	1208	10	Peixes Secos, salgados ou em salmouras	0305	0 a 10
Trigo	1101	12	SOJA		
FEIJÃO			para sementeira	1201	0
para sementeira	0713	0	outras	1201	8
outros	0713	10	farelo	2304	6
FIBRA NATURAL			SUCO DE FRUTA	2009	14
Algodão não cardado	5201	6	VINHO		
Algodão cardado ou penteado	5203	8			
Juta	5303	8			
Fio					
não acondicionado p/venda a retalho	5204/06	14			
acondicionado p/venda a retalho	5204	16			
Tecido	5208/12	18			

PRINCIPAIS INSUMOS DO SETOR AGROPECUÁRIO

INSUMO	N C M (2)	ALÍQUOTA VIGENTE %	INSUMO	N C M (2)	ALÍQUOTA VIGENTE %
FERTILIZANTE			DEFENSIVO		
Matéria-prima			Produto formulado		
Amônia	2814	4	Inseticida, Fungicida e Herbicida	3808	8 / 14
Ácido fosfórico	2809	2 / 4 / 10	MÁQUINA E IMPLEMENTO AGRÍCOLA		
Enxofre	2503	0	Trator (exceto rodov. p/ semi-reboq.)	8701	0 a 14
Rocha fosfática	2510	0	Colheitadeira (exceto cort. de grama)	8433.20/.60	0 a 14
Produto Intermediário	3102/04	0 a 6 (3)		8432;34/37	0 a 14
Produto Formulado	3105	0 a 6 (3)			

Fonte: Sistema da Edição Aduaneiras

19/09/07

Elab: Conab/Digem/Suinf/Geint

(1) TEC: Estabelece alíquotas que prevalecerão p/ o comércio com os terceiros países.

(2) NCM = Nomenclatura Comum do Mercosul

(3) Produtos constantes da lista de exceções temporárias à TEC.

Indicadores Econômicos

ÍNDICES DE PREÇOS - 2005, 2006 e 2007

Mês/Ano	IGP-DI (1)		IGP-M (1)		INPC (2)		IPCA (2)		IPP (1)		IPR (1)	
	ÍNDICE	(%)	ÍNDICE	(%)	ÍNDICE	(%)	ÍNDICE	(%)	ÍNDICE	(%)	ÍNDICE	(%)
nov-05	330,619	0,33	335,033	0,40	2.574,05	0,54	2.526,31	0,55	393,88	0,43	276,49	-0,62
dez-05	330,835	0,07	335,006	-0,01	2.584,35	0,40	2.535,40	0,36	395,45	0,40	279,08	0,94
Jan/06	333,222	0,72	338,083	0,92	2.594,17	0,38	2.550,36	0,59	397,71	0,57	278,80	-0,10
fev-06	333,030	-0,06	338,128	0,01	2.600,14	0,23	2.560,82	0,41	398,18	0,12	279,48	0,25
mar-06	331,531	-0,45	337,339	-0,23	2.607,16	0,27	2.571,83	0,43	398,03	-0,04	274,38	-1,82
abr-06	331,607	0,02	335,921	-0,42	2.610,29	0,12	2.577,23	0,21	397,63	-0,10	271,74	-0,96
mai-06	332,851	0,38	337,185	0,38	2.613,68	0,13	2.579,81	0,10	398,06	0,11	268,10	-1,34
jun-06	335,067	0,67	339,712	0,75	2.611,85	(0,07)	2.574,39	(0,21)	398,03	-0,01	271,37	1,22
jul-06	335,637	0,17	340,312	0,18	2.614,72	0,11	2.579,28	0,19	398,09	0,02	267,64	-1,38
ago-06	337,011	0,41	341,574	0,37	2.614,20	(0,02)	2.580,57	0,05	398,37	0,07	271,66	1,50
set-06	337,817	0,24	342,561	0,29	2.618,38	0,16	2.585,99	0,21	398,34	-0,01	272,73	0,39
out-06	340,541	0,81	344,155	0,47	2.629,64	0,43	2.594,52	0,33	398,33	0,00	281,32	3,15
nov-06	342,482	0,57	346,746	0,75	2.640,68	0,42	2.602,56	0,31	399,92	0,40	287,56	2,22
dez-06	343,384	0,26	347,856	0,32	2.657,05	0,62	2.615,05	0,48	402,70	0,70	292,73	1,80
Jan/07	344,850	0,43	349,593	0,50	2.670,07	0,49	2.626,56	0,44	403,33	0,16	294,77	0,70
fev-07	345,652	0,23	350,524	0,27	2.681,28	0,42	2.638,12	0,44	404,33	0,25	294,92	0,05
mar-07	346,407	0,22	351,717	0,34	2.693,08	0,44	2.647,88	0,37	405,31	0,24	291,44	-1,18
abr-07	346,878	0,14	351,869	0,04	2.700,08	0,26	2.654,50	0,25	406,64	0,33	289,82	-0,55
mai-07	347,421	0,16	352,020	0,04	2.707,10	0,26	2.661,93	0,28				
jun-07	348,328	0,26	352,936	0,26	2.715,49	0,31	2.669,38	0,28				
jul-07	349,628	0,37	353,920	0,28	2.724,18	0,32	2.675,79	0,24				
ago-07	354,495	1,39	357,404	0,98	2.740,25	0,59	2.688,37	0,47				
set-07	358,633	1,17	361,997	1,29	2.747,10	0,25	2.693,21	0,18				
out-07	361,308	0,75	365,794	1,05	2.755,34	0,30	2.701,29	0,30				
nov-07	365,100	1,05	368,334	0,69	2.767,19	0,43	2.711,55	0,38				
Últ. 12 meses		6,60		6,23		4,79		4,19		2,27		6,66

Fonte: FGV, CONAB e IBGE

(1) Ago/94=100

(2) Dez/93=100

OUTROS INDICADORES - 2006 e 2007

MÊS	Sal. Mínimo (R\$)	Câmbio (US\$)	
		Compra	Venda
08/06	350,00	2,1551	2,1559
09/06	350,00	2,1679	2,1687
10/06	350,00	2,1475	2,1483
11/06	350,00	2,1571	2,1579
12/06	350,00	2,1491	2,1499
01/07	350,00	2,1377	2,1385
02/07	350,00	2,0955	2,0963
03/07	350,00	2,0879	2,0887
04/07	380,00	2,0312	2,0320
05/07	380,00	1,9808	1,9816
06/07	380,00	1,9311	1,9319
07/07	380,00	1,8820	1,8828
08/07	380,00	1,9652	1,9660
09/07	380,00	1,8988	1,8996
10/07	380,00	1,8002	1,8010
11/07	380,00	1,7684	1,7692

Fonte: Bacen

TR E POUPANÇA

DATA-BASE	TR(%)	POUPANÇA(%)
22/11 a 22/12	0,1046	0,6051
23/11 a 23/12	0,0809	0,5813
24/11 a 24/12	0,0485	0,5487
25/11 a 25/12	0,0789	0,5793
26/11 a 26/12	0,0769	0,5773
27/11 a 27/12	0,0704	0,5708
28/11 a 28/12	0,0694	0,5697
29/11 a 29/12	0,0792	SI
30/11 a 30/12	0,0602	SI
01/12 a 31/12	0,0329	SI
01/12 a 01/01	0,0640	0,5643
02/12 a 02/01	0,0640	0,5643
03/12 a 03/01	0,0788	0,5792
04/12 a 04/01	0,0814	0,5818
05/12 a 05/01	0,0867	0,5871
06/12 a 06/01	0,0460	0,5462
07/12 a 07/01	0,0229	0,5230

Fonte: Bacen

Índices Econômicos

PRODUTO INTERNO BRUTO

Em valores correntes (milhões de Reais)

Ano	Trim.	AGROPECUÁRIA	INDÚSTRIA	SERVIÇOS	PIB
		Total	Total	Total	pm
1995	I	8.134	39.568	88.378	156.930
	II	7.916	43.712	96.339	170.781
	III	10.949	42.078	105.049	180.260
	IV	8.556	44.221	121.171	197.670
	total ano	35.555	169.578	410.938	705.641
1996	I	7.979	42.099	112.135	185.696
	II	11.534	46.265	120.207	202.822
	III	11.307	49.286	130.113	216.436
	IV	10.139	55.375	146.423	239.011
	total ano	40.958	193.025	508.878	843.966
1997	I	10.135	49.572	128.429	213.531
	II	12.589	56.442	136.576	232.514
	III	11.045	57.622	144.342	240.815
	IV	11.054	53.397	159.425	252.287
	total ano	44.824	217.033	568.771	939.147
1998	I	9.570	52.498	138.983	228.579
	II	15.395	58.674	146.169	249.212
	III	12.992	58.348	149.954	249.543
	IV	9.887	52.680	160.845	251.941
	total ano	47.845	222.200	595.951	979.276
1999	I	12.063	51.311	147.801	243.152
	II	14.730	63.776	154.293	266.349
	III	11.648	62.332	156.547	265.252
	IV	12.340	63.315	177.679	290.246
	total ano	50.782	240.735	636.321	1.065.000
2000	I	14.113	64.221	155.424	269.648
	II	16.504	72.687	164.149	291.183
	III	14.690	73.037	171.828	300.681
	IV	11.934	73.377	189.685	317.969
	total ano	57.241	283.321	681.086	1.179.482
2001	I	16.109	75.431	171.593	307.319
	II	20.139	74.268	183.382	324.325
	III	14.834	76.524	186.563	324.246
	IV	15.737	74.948	209.085	346.247
	total ano	66.819	301.171	750.623	1.302.136
2002	I	20.450	74.712	195.050	337.948
	II	24.522	87.713	208.707	370.778
	III	20.686	88.561	211.454	372.203
	IV	18.594	93.419	229.261	396.893
	total ano	84.251	344.406	844.472	1.477.822
2003	I	28.046	91.666	214.949	391.168
	II	32.757	100.111	229.932	419.885
	III	24.310	108.613	240.186	429.796
	IV	23.506	109.114	267.424	459.099
	total ano	108.619	409.504	952.491	1.699.948
2004	I	28.146	111.970	241.662	447.486
	II	34.715	128.084	256.259	486.369
	III	28.476	129.479	262.747	489.626
	IV	23.856	132.238	288.626	518.017
	total ano	115.194	501.771	1.049.293	1.941.498
2005	I	25.543	125.715	273.619	495.413
	II	31.546	142.808	288.989	535.769
	III	25.845	145.349	297.264	542.710
	IV	21.622	147.934	325.287	574.052
	total ano	104.556	561.807	1.185.159	2.147.944
2006	I	24.053	138.889	299.879	539.314
	II	28.445	151.234	310.117	566.748
	III	27.173	164.560	319.939	592.431
	IV	23.220	163.282	348.836	624.325
	total ano	102.891	617.965	1.278.771	2.322.818
2007	I	28.983	147.698	334.765	596.517
	II	35.062	161.781	345.846	630.200

Fonte: IBGE

Nota: Dados atualizados em Março 2007, com base na nova metodologia de cálculo adotada pelo IBGE.

Índices e Insumos Agrícolas

CRÉDITO RURAL FINANCIAMENTOS CONCEDIDOS A PRODUTORES E COOPERATIVAS

R\$/milhões

ANOS	Custeio		Investimento		Comercialização		Total	
	Contratos	Valor	Contratos	Valor	Contratos	Valor	Contratos	Valor
1994	509.449	4.677,90	216.353	1.633,40	167.605	2610,40	893.407	8.921,70
1995	472.247	4.015,90	263.913	1.405,40	59.046	1060,30	795.206	6.481,60
1996	646.298	4.396,50	379.820	1.508,50	13.612	388,20	1.039.730	6.293,20
1997	724.332	6.944,50	278.518	2.005,60	7.323	889,40	1.010.173	9.839,50
1998	913.066	7.460,60	480.016	2.154,00	23.235	1519,20	1.416.317	11.133,80
1999	1.025.472	7.989,30	343.853	2.025,60	26.296	1771,20	1.395.621	11.786,10
2000	1.050.789	8.918,80	269.941	2.334,90	28.504	2525,80	1.349.234	13.779,50
2001	1.070.231	10.596,15	370.817	3.710,40	27.864	3635,60	1.468.912	17.942,15
2002	1.202.708	13.574,32	492.415	4.850,34	23.638	4018,67	1.718.761	22.443,32
2003	1.439.720	18.950,99	633.638	7.113,97	26.982	5037,72	2.100.340	31.102,68
2004*	1.622.277	23.261,65	1.075.075	8.949,81	64.678	8235,03	2.762.030	40.446,48
2005*	253.531	3.964,12	327.330	2.332,35	35.430	3761,33	616.291	10.057,80

Fonte: Banco Central do Brasil.

(*) Dados preliminares

CRÉDITO RURAL DO PRONAF POR MODALIDADE E ANO FISCAL

Ano	Modalidade	Contratos	Montante (R\$ 1,00)
1995	Custeio	30.306,00	88.737.441,09
	Investimento	187,00	653.236,15
1996	Custeio	306.562,00	546.118.318,05
	Investimento	4.844,00	10.749.626,56
1997	Custeio	415.757,00	993.040.413,15
	Investimento	70.813,00	414.896.828,66
1998	Custeio	566.200,00	1.170.894.092,09
	Investimento	90.771,00	199.791.428,14
1999	Custeio	671.239,00	1.243.508.530,09
	Investimento	131.610,00	586.223.067,89
2000	Custeio	757.536,00	1.392.128.098,16
	Investimento	212.191,00	796.506.905,16
2001	Custeio	723.754,00	1.444.733.759,65
	Investimento	186.712,00	708.617.499,13
2002	Custeio	677.730,00	1.419.748.414,51
	Investimento	275.517,00	985.102.355,47
2003	Custeio	860.730,00	2.364.895.617,35
	Investimento	277.382,00	1.442.003.628,12
2004	Custeio	1.049.840,00	3.567.451.968,60
	Investimento	561.623,00	2.194.024.027,51
2005	Custeio	885.226,00	3.235.357.962,27
	Investimento	645.374,00	2.343.733.161,57
2006	Custeio	56.090,00	180.471.106,95
	Investimento	56.866,00	282.105.042,27
TOTAL		9.514.860,00	28.604.532.941,74

FONTE: Banco Central do Brasil

SUREG/AM

Av. Min. Mário Andreatza, 2196
Distrito Industrial
69075 830 Manaus AM
fone 92 3182 2448
am.sureg@conab.gov.br

SUREG/BA

Av. Antônio Carlos Magalhães, 3840
Ed. Capemi Bl. A - Pituba
40820 900 Salvador BA
fone 71 3113 8706
ba.sureg@conab.gov.br

SUREG/CE

R. Antônio Pompeu, 555 - Centro
60040 001 Fortaleza CE
fone 85 3252 1722
ce.sureg@conab.gov.br

SUREG/PA

R. Joaquim Nabuco, 23 - Bairro Nazaré
66055 300 Belém PA
fone 91 3225 4919
pa.sureg@conab.gov.br

SUREG/PB

R. Coronel Estevão D'Ávila Linsa, s/n
Cruz das Armas
58085 010 João Pessoa PB
fone 83 3242 5864
pb.sureg@conab.gov.br

SUREG/PE

Estrada do Barbalho, 960 - Iputinga
50690 000 Recife PE
fone 81 3271 3311
pe.sureg@conab.gov.br

SUREG/PI

R. Honório de Paiva, 475-A Sul - Piçarra
64001 510 Teresina PI
fone 86 3221 4131
pi.sureg@conab.gov.br

SUREG/ES

Av. Princesa Isabel, 629 Sala 702
Ed. Vitória Center - Centro
29010 904 Vitória ES
fone 27 3222 4022
es.sureg@conab.gov.br

SUREG/GO

Av. Meia Ponte, 2748 - Sta. Genoveva
74670 400 Goiânia GO
fone 62 3232-4401
go.sureg@conab.gov.br

SUREG/MA

Av. Jerônimo de Albuquerque, 06
Ed. Nena Cardoso - Vinhais
65071 750 São Luís MA
fone 98 2109 1302
ma.sureg@conab.gov.br

SUREG/PR

R. Mauá, 1.116 - Alto da Glória
80030 200 Curitiba PR
fone 41 3313 2700
pr.sureg@conab.gov.br

SUREG/RJ

R. da Alfândega, 91 11º e 14º andares
20010 003 Rio de Janeiro RJ
fone 21 3861 5750
rj.sureg@conab.gov.br

SUREG/RN

Av. Jerônimo Câmara, 1814 - Lagoa Nova
59060 300 Natal RN
fone 84 3234 8743
rn.sureg@conab.gov.br

SUREG/RO

Av. Farquar, 3305 - Bairro Pedrinhas
78904 660 Porto Velho RO
fone 69 3216 8400
ro.sureg@conab.gov.br

SUREG/MS

Av. Mato Grosso, 1022 - Centro
79002 232 Campo Grande MS
fone 67 3382 1502
ms.sureg@conab.gov.br

SUREG/MT

R. Padre Jerônimo Botelho, 510
Ed. Everest - Dom Aquino
78015 115 Cuiabá MT
fone 65 3616 3800
mt.sureg@conab.gov.br

SUREG/MG

R. Professor Antônio Aleixo, 756
Bairro Lourdes
30180 150 Belo Horizonte MG
fone 31 3290 2800
ms.sureg@conab.gov.br

SUREG/RS

R. Quintino Bocaiúva, 57 - Floresta
90440 051 Porto Alegre RS
fone 51 3337 3822
rs.sureg@conab.gov.br

SUREG/SC

BR 101, Km 205 - Barreiros
88110 200 São José SC
fone 48 3381 7200
sc.sureg@conab.gov.br

SUREG/SP

Av. Mofarrej, 348 - Vila Leopoldina
05311 000 São Paulo SP
fone 11 3649 4800
sp.sureg@conab.gov.br

SUREG/TO

Quadra 103 Norte Rua 01 Lote 33/35
Plano Diretor Norte
77001 016 Palmas TO
fone 63 3218 7400
to.sureg@conab.gov.br

Informações

Conab - Companhia Nacional de Abastecimento

www.conab.gov.br ou geint@conab.gov.br
Fone 61 3312 6267, 3312 6268, 3312 6269
Fax (61) 3225 6468

SGAS Quadra 901 Conj. A Lote 69 70390-010 Brasília DF