TRIGO – 09 a 13/12/2019

Parâmetros de análise de mercado do trigo – médias semanais

		Unidade	12 meses	Semana anterior	Semana atual	Variação anual	Variação semanal
Preços ao produtor*							
Paraná		R$/60kg	45,59	47,47	49,07	7,63%	3,37%
Rio Grande do Sul		R$/60kg	39,20	40,07	40,32	2,86%	0,62%
Santa Catarina		R$/60kg	43,16	44,09	44,09	2,15%	0,00%
Farinha de trigo especial - preços ao atacado							
Paraná		R$/50Kg	92,86	109,70	109,70	18,13%	0,00%
São Paulo		R$/50Kg	111,83	121,65	121,65	8,78%	0,00%
Cotações internacionais							
Argentina (1)		US$/t	185,72	196,50	200,00	7,69%	1,78%
Estados Unidos (2)		US$/t	234,96	230,00	220,68	-6,08%	-4,05%
Paridades de importação**							
Argentina (1)	PR	US$/t	194,94	245,24	244,57 (R$ 1008)	25,46%	-0,27%
	RS	US$/t	187,18	238,10	237,30 (R$ 978)	26,77%	-0,34%
Estados Unidos (2)	PR	US$/t	281,42	367,45	357,35 (R$ 1473)	26,98%	-2,75%
	RS	US$/t	273,66	360,31	350,07 (R$ 1443)	27,92%	-2,84%
Indicadores							
Dólar		R$/US$	3,8654	4,2391	4,1222	6,64%	-2,76%

Notas: (1) Preço trigo Hard, FOB portos argentinos; (2) Preço trigo Hard, FOB Golfo do México;
** Preços mínimos da região Sul para o T1 (safra 2018/19): R$ 19,88/60kg (básico); R$ 24,82/60kg (doméstico); R$ 36,17/60kg (pão); R$ 37,88/60kg (melhorador);*
*** Desembarque em São Paulo.*

MERCADO INTERNO

A 2ª semana do mês de dezembro ingressou com agentes atentos à finalização dos trabalhos de colheita no Rio Grande do Sul e consequente diminuição da oferta de trigo. O mercado encontra-se aquecido neste momento de preparativos para as festas de final de ano, no entanto a tendência é que ocorra uma redução gradual no ritmo de comercialização nas próximas semanas.

No Paraná, a saca do trigo pão, PH 78, foi negociada à média semanal de R$ 49,07/sc de 60 kg, apresentando valorização semanal de 3,37%. Já no Rio Grande do Sul, a valorização foi de 0,62%, cotado a R$ 40,32/sc de 60 kg. A alta nos principais estados produtores nas últimas semanas ocorreu em resposta ao encerramento da colheita e consequente diminuição da oferta de trigo, à menor oferta de grão de qualidade superior e à alta cambial que vem elevando as paridades de importação.

MERCADO EXTERNO

O Mercado Futuro apresentou desvalorização e os fundamentos baixistas foram o fraco desempenho dos EUA nas exportações semanais encerradas em 5/12, o resultado de vendas técnicas e a expectativa de diminuição da demanda pelo cereal norte-americano, apesar dos fundamentos altistas como a diminuição dos estoques finais de trigo dos EUA, divulgado pelo USDA NO DIA 10/12 e o progresso nas negociações comerciais entre EUA e China.

A média semanal foi cotada à US$ 220,68, com desvalorização de 4,05%.

Gráfico 1 – Evolução dos Preços pagos aos produtores.

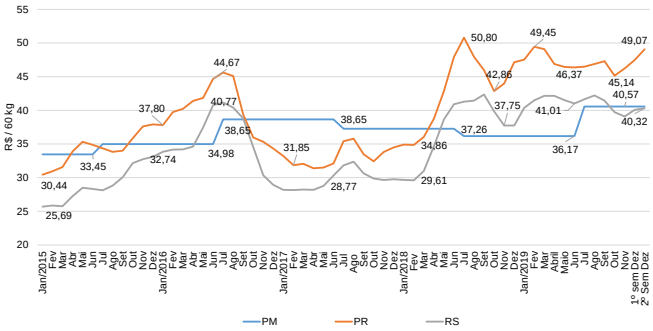

Fonte: Conab

COMENTÁRIO DO ANALISTA

A evolução nos trabalhos de colheita na Argentina, que já colheu 50% da área plantada, deve contribuir para diminuir o viés de alta no mercado interno brasileiro.

Flávia Machado Starling Soares – Analista de Mercado E-mail: flavia.soares@conab.gov.br Tel: (61) 3312-2235