

Tabela 1 - Parâmetros de análise de mercado de soja

	Unidade	12 meses	1 mês	Quinzena Anterior	Quinzena Atual	Varição Anual	Varição Mensal	Varição Quinzenal
Preços ao produtor								
Primavera do Leste	R\$/60 kg	121,00	124,50	121,00	123,00	1,65%	-1,20%	1,65%
Rondonópolis	R\$/60 kg	123,00	125,50	122,00	125,00	1,63%	-0,40%	2,46%
Sorriso	R\$/60 kg	115,00	122,00	118,00	120,00	4,35%	-1,64%	1,69%
Indicadores								
Cotação do Dólar	R\$/US\$	4,72	5,59	5,44	5,65	18,43%	1,07%	3,86%
Bolsa de Chicago	US\$/60 kg	29,36	25,36	23,76	22,67	-22,79%	-10,61%	-4,59%

Fonte: Conab / BrInvesting. Elaboração: Conab
 *Os preços apresentados nas praças em MT são referentes ao mercado disponível.
 **O preço mínimo vigente, em 2024, para o produto em Mato Grosso é de R\$ 86,54 /60 kg.

MERCADO

Gráfico 1 - Comercialização da soja de Mato Grosso

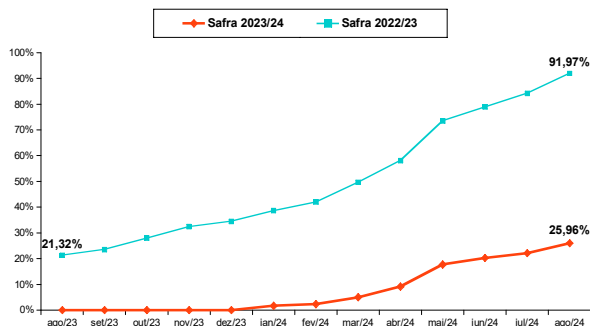

Fonte: Conab

Em Mato Grosso, as cotações mantêm-se em patamar relativamente baixo, próximo a R\$ 120,00 /60kg, apesar de fatores como o menor suprimento obtido na safra estadual nesta temporada, e o avanço da entressafra. São elementos de pressão sobre os preços a conjuntura internacional de maior disponibilidade, relacionada tanto à ampla oferta mundial vigente, quanto às projeções otimistas para a próxima temporada, em termos globais. Neste contexto, relevante recuo tem sido registrado na cotação da soja na Bolsa de Chicago, que, em apenas um mês, observou retração superior a 10%. A despeito deste cenário, janelas de oportunidades surgiram para a comercialização ao longo do mês de julho, decorrentes das oscilações cambiais e também de maiores prêmios atribuídos ao produto mato-grossense, que fizeram com os preços atingissem, em momentos pontuais, a marca de R\$ 130,00 /60kg. É importante destacar que o real desvalorizado eleva a competitividade da soja brasileira no mercado internacional, fomentando a demanda via exportações, e esta tendência, associada à menor oferta em Mato Grosso, na atual temporada, oferece suporte aos preços e neutraliza eventuais maiores quedas. A Conab calcula que cerca de 92,0% da produção colhida em 2023/24 já foi comercializada, enquanto que 26,0% da safra futura já esteja antecipadamente travada. O mercado futuro também apresentou avanços recentes, diante das janelas comerciais favoráveis, da crescente proximidade do momento de plantio, assim como das perspectivas não tão favoráveis para um horizonte mais amplo, de oferta mundial abundante, com reflexos sobre os preços. Assim, a taxa está mais adiantada ante o ciclo passado, quando contabilizava 21,3% no Estado.

LOGÍSTICA

Gráfico 2 - Exportação da soja de Mato Grosso

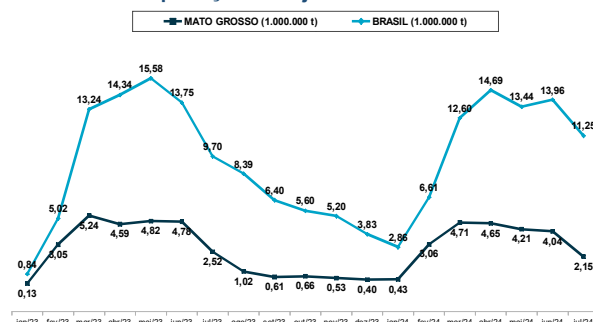

Fonte: Comexstat/Secex. Elaboração: Conab

Gráfico 3 - Mercado de fretes rodoviários em Mato Grosso

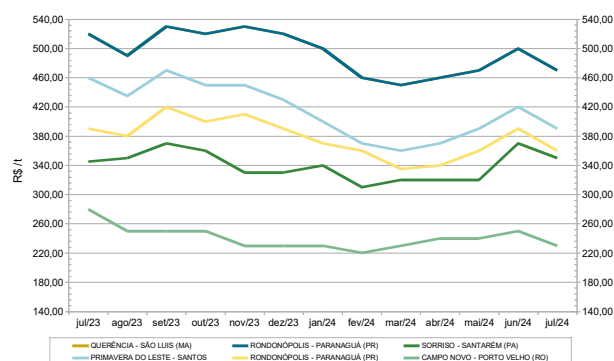

Fonte: Conab

Mesmo com o déficit de produção colhida em 2023/24, as exportações de Mato Grosso somam 23,25 milhões de toneladas até o fechamento de julho, montante não tão distante das 25,11 milhões de toneladas destinadas ao exterior no mesmo período do ciclo passado. Neste momento, os corredores de exportação passam a ser alocados também ao milho, e observa-se desaceleração sazonal para a soja. No período, o mercado de fretes rodoviários também apresentou esfriamento e redução de preços nas rotas que têm Mato Grosso como origem.

COMENTÁRIO DO ANALISTA

Fundamentos internacionais de queda de preços têm sido neutralizados pela menor oferta interna, pelo real desvalorizado e pela demanda externa decorrente da crescente competitividade.