

Parâmetros de análise de mercado do trigo – médias semanais

TRIGO – 16 a 20/09/2024

	Unidade	12 meses	Semana anterior	Semana atual	Varição anual	Varição semanal		
Preços ao produtor*								
Paraná	R\$/60kg	50,75	79,60	78,16	54,01%	-1,81%		
Rio Grande do Sul	R\$/60kg	56,25	69,37	69,22	23,06%	-0,22%		
Santa Catarina	R\$/60kg	54,97	73,91	73,31	33,36%	-0,81%		
Farinha de trigo especial - preços ao atacado								
Paraná	R\$/50Kg	185,95	169,90	169,90	-8,63%	0,00%		
São Paulo	R\$/50Kg	253,50	184,50	188,15	-25,78%	1,98%		
Cotações internacionais								
Argentina (1)	US\$/t	286,00	260,00	260,00	-9,09%	0,00%		
Estados Unidos (2)	US\$/t	307,97	269,76	266,83	-13,36%	-1,08%		
Paridades de importação**								
Argentina (1)	PR	US\$/t	314,67	275,99	275,98	R\$ 1.510,68	-12,30%	0,00%
	RS	US\$/t	294,91	258,57	258,55	R\$ 1.415,31	-12,33%	-0,01%
Estados Unidos (2)	PR	US\$/t	385,01	335,13	332,19	R\$ 1.818,37	-13,72%	-0,88%
	RS	US\$/t	361,37	314,45	311,67	R\$ 1.706,04	-13,75%	-0,89%
Indicadores								
Dólar	R\$/US\$	5,0027	5,4784	5,4739	9,42%	-0,08%		

Notas: (1) Preço trigo Hard, FOB portos argentinos; (2) Preço trigo Hard, FOB Golfo do México;
* Preços mínimos da região Sul para o T1 (safra 2023/24): R\$ 43,15/60kg (básico); R\$ 53,88/60kg (doméstico); R\$ 78,51/60kg (pão); R\$ 82,23/60kg (melhorador);
** Desembarque em São Paulo.

MERCADO INTERNO

A última semana de setembro encerrou com poucos negócios reportados (principalmente no Rio Grande do Sul, que aguarda o início da colheita), atenções ao desenvolvimento das lavouras e ao clima, devido às chuvas ocorridas no estado gaúcho. No Paraná, a colheita atingiu 48% da área plantada, 4% em floração, 17% em frutificação e 31% em maturação. Em relação às condições, estas são: 25% são boas, 41% regulares e 34% ruins. Já no Rio Grande do Sul, 25% da área plantada encontram-se em estágio de desenvolvimento vegetativo, 25% em floração, 39% em enchimento de grãos e 1% em maturação.

Em relação às cotações semanais, no Paraná, a média semanal foi cotada à R\$ 78,16/sc de 60 kg, apresentando desvalorização de 1,81%. Já no Rio Grande do Sul, a média semanal foi cotada à R\$ 69,22/sc de 60 kg, apresentando desvalorização de 0,22%.

Na Argentina, 51% das lavouras apresentam déficit hídrico e as condições das lavouras seguem apresentando-se 35% boas, 36% médias e 29% ruins.

COMENTÁRIO DO ANALISTA

Comitê-Executivo de Gestão – Gecex aprovou, em sua 218ª reunião, uma cota adicional de 250 mil toneladas de trigo isentos de TEC, válida do dia 25/09/2024 a 31/12/2024. Essa medida ocorreu após demanda do setor de moagem para ampliação de mais 500 mil toneladas de cota isenta de TEC, lembrando que já existe uma cota anual de 700 mil toneladas isentas do imposto de importação.

GRÁFICO 1 – PREÇOS PAGOS AO PRODUTOR

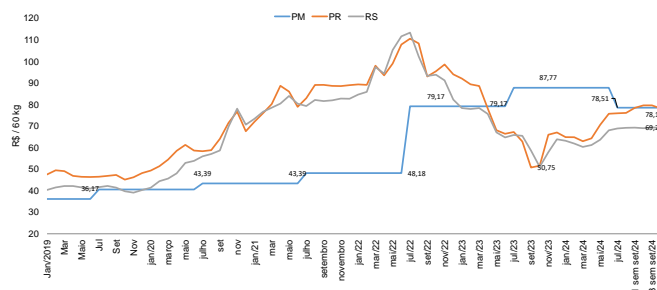

MERCADO EXTERNO

No mercado internacional, apesar do clima adverso que deve comprometer a produção de diversos países como Rússia, Ucrânia, Austrália, EUA e Argentina, as cotações apresentaram desvalorizações, devido à ampliação da oferta com a colheita da primavera, a realização de lucros e as perdas no petróleo. A cotação FOB Golfo foi cotada à US\$ 266,83/ton, apresentando desvalorização de 1,08%.