

Tabela 1 - Parâmetros de análise de mercado de milho

	Unidade	12 meses	1 mês	Quinzena Anterior	Quinzena Atual	Varição Anual	Varição Mensal	Varição Quinzenal
Preços ao produtor								
Querência	R\$/60 kg	33,00	44,00	48,50	52,00	57,58%	18,18%	7,22%
Primavera do Leste	R\$/60 kg	38,30	46,00	52,00	55,50	44,91%	20,65%	6,73%
Rondonópolis	R\$/60 kg	39,00	47,50	53,00	56,50	44,87%	18,95%	6,60%
Sorriso	R\$/60 kg	36,00	44,00	50,00	53,50	48,61%	21,59%	7,00%
Indicadores								
Cotação do Dólar	R\$/US\$	5,03	5,45	5,65	5,79	15,11%	6,24%	2,48%
Bolsa de Chicago	US\$/60 kg	11,31	10,03	9,48	9,70	-14,24%	-3,29%	2,32%

Fonte: Conab / BrInvesting. Elaboração: Conab
 *Os preços apresentados nas praças em MT são referentes ao mercado disponível.
 **O preço mínimo vigente, em 2024, para o produto em Mato Grosso é de R\$ 39,21 /60 kg.

LOGÍSTICA

Gráfico 1 – Exportações do milho de Mato Grosso

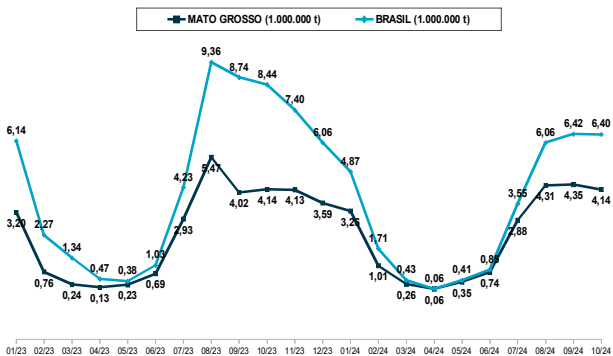

Fonte: Comexstat/Secex. Elaboração: Conab

Gráfico 2 – Mercado de fretes rodoviários de Mato Grosso

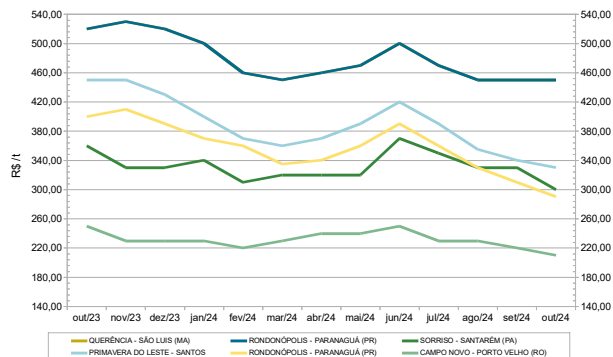

Fonte: Conab

Mato Grosso mantém cadência constante em termos de exportações, e volume superior a 4 milhões de toneladas em cada um dos últimos três meses. Em 2024, já são 21,37 milhões de toneladas exportadas, se aproximando das 21,81 milhões de toneladas destinadas ao exterior no mesmo período de 2023. O Estado responde por 69% das exportações brasileiras de milho, dado que o montante nacional neste intervalo foi de 30,76 milhões de toneladas. Por sua vez, o mercado de fretes rodoviários manteve-se relativamente estável no último mês, com queda moderada em algumas rotas. Em 2023/24, a menor produção de soja e de milho reduziram a demanda por transporte e, sendo sua oferta mais inelástica, o equilíbrio se estabeleceu em patamar mais baixo de preços. Outro ponto de destaque é a queda mais acentuada

de fretes para trajetos envolvendo o Arco Norte, dada a deterioração das condições de navegabilidade fluvial no 2º semestre, com redirecionamento a outras rotas.

MERCADO

Gráfico 3 – Comercialização do milho de Mato Grosso

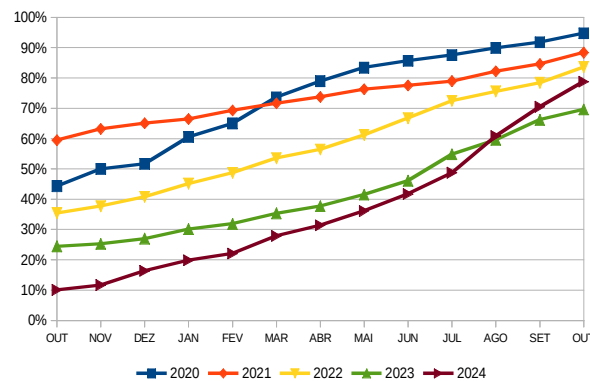

Fonte: Conab

Com a escalada dos preços estaduais nos últimos meses, diante do avanço da entressafra, da demanda firme e da alta do dólar, resta bastante evidente a intensificação na comercialização estadual. O Gráfico 3 demonstra que a negociação da safra de milho em 2024 já não é a mais atrasada dos últimos cinco anos, tendo em vista a aceleração no ritmo dos negócios desde julho. A Conab estima travamento de 78,8% da produção, conforme dados do fechamento de outubro. Neste contexto, cabe destacar a atuação das usinas de etanol a base de milho, não apenas como partes atuantes na aquisição do insumo, com forte influência no aquecimento deste mercado, como também através da crescente importância de seu coproduto, o DDG (Dried Distillers Grains). A Associação Brasileira dos Produtores de Milho e Sorgo (Abramilho) ressalta que haverá excedente de DDG no mercado, e existe a expectativa de liberação das exportações deste coproduto para a China em 2025, proporcionando agregação de valor em toda a cadeia produtiva.

COMENTÁRIO DO ANALISTA

Preços em alta alavancam negócios e movimentam fluxos e mercados, inclusive do coproduto DDG.