TRIGO – 30.12.2019 a 03/01/2020

Parâmetros de análise de mercado do trigo – médias semanais

| | | Unidade | 12 meses | Semana anterior | Semana atual | Variação anual | Variação semanal |
|---|---|---|---|---|---|---|---|
| **Preços ao produtor*** | | | | | | | |
| Paraná | | R$/60kg | 48,53 | 48,31 | 48,31 | -0,45% | 0,00% |
| Rio Grande do Sul | | R$/60kg | 39,68 | 40,41 | 40,41 | 1,84% | 0,00% |
| Santa Catarina | | R$/60kg | 43,65 | 44,35 | 44,35 | 1,60% | 0,00% |
| **Farinha de trigo especial - preços ao atacado** | | | | | | | |
| Paraná | | R$/50Kg | 83,75 | 106,60 | 107,95 | 28,90% | 1,27% |
| São Paulo | | R$/50Kg | 118,30 | 123,52 | 123,52 | 4,41% | 0,00% |
| **Cotações internacionais** | | | | | | | |
| Argentina (1) | | US$/t | 191,67 | 204,00 | 208,00 | 8,52% | 1,96% |
| Estados Unidos (2) | | US$/t | 237,30 | 238,08 | 252,38 | 6,35% | 6,00% |
| **Paridades de importação**** | | | | | | | |
| Argentina (1) | PR | US$/t | 201,16 | 244,57 | 244,57 (R$ 986) | 21,58% | 0,00% |
| | RS | US$/t | 193,45 | 237,30 | 237,30 (R$ 957) | 22,67% | 0,00% |
| Estados Unidos (2) | PR | US$/t | 284,22 | 357,35 | 357,35 (R$ 1441) | 25,73% | 0,00% |
| | RS | US$/t | 276,52 | 350,07 | 350,07 (R$ 1412) | 26,60% | 0,00% |
| **Indicadores** | | | | | | | |
| Dólar | | R$/US$ | 3,8920 | 4,0674 | 4,0334 | 3,63% | -0,84% |

*Notas: (1) Preço trigo Hard, FOB portos argentinos; (2) Preço trigo Hard, FOB Golfo do México;*
** Preços mínimos da região Sul para o T1 (safra 2018/19): R$ 19,88/60kg (básico); R$ 24,82/60kg (doméstico); R$ 36,17/60kg (pão); R$ 37,88/60kg (melhorador);*
*** Desembarque em São Paulo.*

## MERCADO INTERNO

Na primeira semana do novo ano, o mercado interno permaneceu com baixa liquidez na comercialização, devido ao fato de os moinhos encontrarem-se abastecidos. No Paraná, 81% do trigo já foi comercializado. Já o estado do Rio Grande do Sul, detém grande parte da disponibilidade de trigo nacional e deve ser fornecedor do cereal para diversos estados brasileiros, contribuindo para continuar elevando as cotações gaúchas.

A Conab divulgou no dia 08/01 nova estimativa sobre a safra atual de trigo que deverá ser de 5.154,7 mil toneladas, 5% menor do que a da safra passada. A projeção de produção somado à previsão de importação de 6.800 mil toneladas, resultará em um estoque de passagem de 550,6 mil toneladas, o mais baixo dos últimos 8 anos, o que provavelmente irá impulsionar as cotações nos principais estados produtores nacionais.

No Paraná, a saca do trigo pão, PH 78, foi negociada à média semanal de R$ 48,31/sc de 60 kg e no Rio Grande do Sul, foi cotado a R$ 40,41/sc de 60 kg. Em ambos os estados os preços praticados apresentaram estabilidade em resposta à baixa liquidez do período.

## MERCADO EXTERNO

O Mercado Futuro apresentou valorização por mais uma semana e os fundamentos altistas foram o melhor desempenho nas exportações semanais dos EUA, preocupações com o clima em importantes regiões produtoras mundiais como Ucrânia, Austrália e Rússia, o otimismo em relação aos acordos comerciais entre EUA e China.

A média semanal foi cotada à US$ 252,38 apresentando valorização de 6%.

Gráfico 1 – Evolução dos Preços pagos aos produtores.

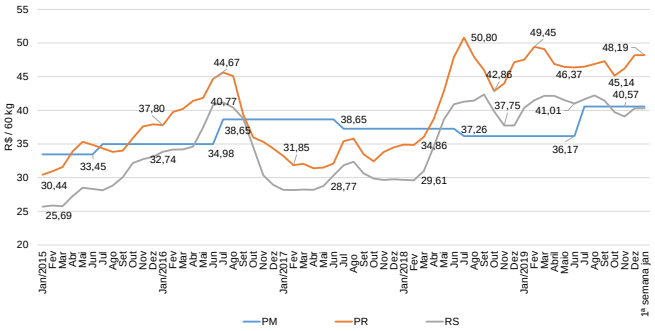


Fonte: Conab

## COMENTÁRIO DO ANALISTA

**Com mercado nacional abastecido, as novas aquisições devem voltar a ocorrer a partir do próximo mês. No mercado internacional, a evolução dos acordos comerciais entre EUA e China irão contribuir para o aumento da demanda do cereal norte-americano pelos chineses.**

Flávia Machado Starling Soares – Analista de Mercado E-mail: flavia.soares@conab.gov.br Tel: (61) 3312-2235