TRIGO – 27 a 31/07/2020

Parâmetros de análise de mercado do trigo – médias semanais

		Unidade	12 meses	Semana anterior	Semana atual		Variação anual	Variação semanal
Preços ao produtor*								
Paraná		R$/60kg	46,45	58,63	58,67		26,31%	0,07%
Rio Grande do Sul		R$/60kg	41,96	56,09	57,60		37,27%	2,69%
Santa Catarina		R$/60kg	41,73	54,04	54,96		31,70%	1,70%
Farinha de trigo especial - preços ao atacado								
Paraná		R$/50Kg	108,15	119,80	122,50		13,27%	2,25%
São Paulo		R$/50Kg	122,99	128,36	121,21		-1,45%	-5,57%
Cotações internacionais								
Argentina (1)		US$/t	245,00	229,00	231,00		-5,71%	0,87%
Estados Unidos (2)		US$/t	223,03	236,85	228,92		2,64%	-3,35%
Paridades de importação**								
Argentina (1)	PR	US$/t	242,20	242,52	242,41	R$ 1.255,32	0,09%	-0,05%
	RS	US$/t	234,36	226,84	226,72	R$ 1.174,03	-3,26%	-0,05%
Estados Unidos (2)	PR	US$/t	254,47	290,49	282,44	R$ 1.462,61	10,99%	-2,77%
	RS	US$/t	247,04	272,15	264,54	R$ 1.369,89	7,08%	-2,80%
Indicadores								
Dólar		R$/US$	3,7635	5,2161	5,1783		37,59%	-0,72%

Notas: (1) Preço trigo Hard, FOB portos argentinos; (2) Preço trigo Hard, FOB Golfo do México;
** Preços mínimos da região Sul para o T1 (safra 2018/19): R$ 19,88/60kg (básico); R$ 24,82/60kg (doméstico); R$ 36,17/60kg (pão); R$ 37,88/60kg (melhorador);*
*** Desembarque em São Paulo.*

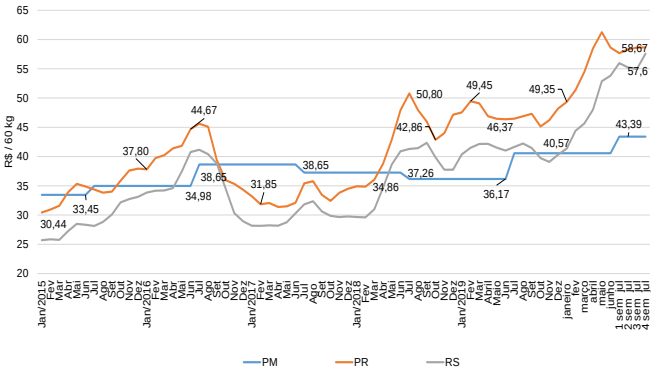

MERCADO INTERNO

O mercado interno encerra o mês de julho atento ao clima e com os trabalhos de plantio finalizados. No Paraná, 90% das lavouras encontram-se em boas condições, sendo que 46% encontram-se em fase de desenvolvimento vegetativo, 32% em floração, 21% em enchimento de grãos e 1% em maturação. No Rio Grande do Sul, a maior parte das lavouras encontra-se nos estágios de desenvolvimento vegetativo e de germinação e os produtores estão aplicando fertilizantes e fazendo o controle de pragas. No Centro-Oeste e em Minas Gerais a colheita já foi iniciada, sendo que no estado mineiro, os trabalhos de colheita já atingiram 30% da área plantada.

A média semanal no Paraná foi de R$ 58,67/SC de 60 kg, apresentando discreta valorização na média da cotação semanal. Já no Rio Grande do Sul, a saca de 60 kg de trigo pão foi cotada à média semanal de R$ 57,60 apresentando valorização semanal de 2,69%.

A Argentina encontra-se com 96% da área prevista semeada, no entanto, o excesso de água no solo devido às chuvas ocorridas no país vem atrapalhando a conclusão dos trabalhos de plantio.

MERCADO EXTERNO

O mercado internacional inverteu a tendência altista que vinha sendo observada e apresentou desvalorização em sua média semanal e os fatores baixistas foram a boa evolução da colheita no hemisfério norte, a projeção de uma super safra australiana e o aumento da safra russa.

A média semanal foi cotada à US$ 228,92 apresentando desvalorização semanal de 3,35%.

COMENTÁRIO DO ANALISTA

O clima, a variação cambial e a expectativa com a colheita permanecem fundamentando as cotações do mercado doméstico, assim como a evolução do plantio na Argentina, nosso principal fornecedor.

Flávia Machado Starling Soares – Analista de Mercado E-mail: flavia.soares@conab.gov.br Tel: (61) 3312-2235