

ISSN: 2317-7535

OBSERVATÓRIO AGRÍCOLA



# Indicadores da Agropecuária

Ano XXII, Nº 7 jul 2014

Fechamento da edição 14 de Julho de 2014



**Conab**

Companhia Nacional de Abastecimento

**Presidenta da República**

Dilma Rousseff

**Ministro da Agricultura, Pecuária e Abastecimento**

Neri Geller

**Presidente da Companhia Nacional de Abastecimento – Conab**

Rubens Rodrigues dos Santos

**Diretor de Política Agrícola e Informações – Dipai**

João Marcelo Intini

**Superintendente de Informações do Agronegócio – Suinf**

Aroldo Antonio de Oliveira Neto

**Gerência de Informações Técnicas – Geint**

Edna Matsunaga de Menezes

**Coordenação Técnica**

Luciene de Souza Ribeiro

**Responsáveis Técnicos**

Cleonice Fernandes de Freitas

Elza Mary de Oliveira

Iure Rabassa Martins

José Rubem Alves da Silva

Lígia Fernandes Franco Rocha

Priscila de Oliveira Rodrigues

Rogério Dias Coimbra

Thais Almeida Nunes

**Estagiários**

Gabriel Almeida da Rosa

Kauana Barbosa de Oliveira



Diretoria de Política Agrícola e Informações  
Superintendência de Informações do Agronegócio



# *Indicadores da Agropecuária*

Ano XXII, Nº 7 jul 2014

ISSN: 2317-7535

Indic. Agropec., Brasília, Ano XXII, n. 7, jul. 2014, p. 01-86

Copyright © 2013 – Companhia Nacional de Abastecimento - Conab  
Qualquer parte desta publicação pode ser reproduzida, desde que citada a fonte.  
Publicação integrante do Observatório Agrícola  
Depósito Legal junto à Biblioteca Josué de Castro  
Disponível em: [www.conab.gov.br](http://www.conab.gov.br)  
ISSN 2317-7535

### **Colaboradores**

Ângelo Bressan Filho (SUORG), Asdrúbal de Carvalho Jacobina (SUINF/GECUP), Cleide Camara Segurado (SUPAF/GECAF), Cleverton Tiago Carneiro de Santana (SUINF/GEASA), Delmo de Paula Schlottfeldt (SUINF/GECUP), Delton Mendes de Oliveira (SUPAB/GEPR), Djalma Fernandes de Aquino (SUGOF/GEFIP), Eledon Pereira de Oliveira (SUINF/GEASA), Fernando Arthur Santos Lima (SUINF/GEOTE), Francisco Olavo Batista de Sousa (SUINF/GEASA), Gustavo Lund Viegas (SUPAF/GECAF), Hilma Norberto de Paula Fonseca (SUINF/GECUP), José Antonio Ribeiro (SULOG), Paulo Morceli (SUGOF), Tarsis Rodrigo de Oliveira Piffer (SUINF/GEOTE), Wander Fernandes de Sousa (SUGOF/GEOLE).

### **Colaboradores das Superintendências Regionais**

Antonio Carlos Costa Farias (SP), Aurendir Medeiros de Melo (BA), Carlos Alberto Campos (SP), Cláudio Lobo de Ávila (SP), Edson Yui (MS), Erik Colares de Oliveira (RO), Fernando Augusto Pinto da Silva (MS), Gildison Silva (AP), João Adolfo Kasper (RO), Joel dos Santos Scheffer (PR), Jorge Antonio de Freitas Carvalho (TO), Lucas Fernandes de Souza (MS), Marcio Ricardo Lacerda Modesto Arraes (MS), Marisete Belloli (SP), Paulo Roberto de Luna (ES), Pedro Antônio Medalane Cravinho (ES), Sizenando Miralla Santos (MT), Gilson Antônio de Sousa Lima (CE), José Amauri de Moura Araújo (CE), Alexandre Rocha Pinto (RS), Carlos Manoel Farias (RS), Carlos Roberto Bestetti (RS), Ivo Flávio Silva Lopes Ferreira (RS), Jaira Zanuzo Testa (RS), Claudio Chagas Figueiredo (RJ), Luciana Diniz de Oliveira (RJ)

**Revisão de Texto:** Geiza Helena Lima

**Fotografia:** Pulsar Imagens Ltda.

**Projeto gráfico:** Estúdio Nous

**Diagramação:** Agência Point

**Normalização:** Thelma Das Graças Fernandes Sousa CRB-1/1843, Adelina Maria Rodrigues – CRB-1/1739, Narda Paula Mendes – CRB-1/562

Distribuição gratuita

Catálogo na publicação: Equipe da Biblioteca Josué de Castro

631.16(05)  
C743b Companhia Nacional de Abastecimento.  
Indicadores da Agropecuária / Companhia Nacional de  
Abastecimento. ano 1, n.1 (1992-. ) – Brasília : Conab, 1992-.  
v. 1  
Mensal  
Disponível em: [www.conab.gov.br](http://www.conab.gov.br)  
  
ISSN 2317-7535  
1. Estatística agrícola. I. Título.

# Sumário



1 - AGRICULTURA FAMILIAR..... 9



2 - PESQUISA DE SAFRAS ..... 13



3 - POLÍTICA DE GARANTIA DE PREÇOS E COTAÇÕES AGROPECUÁRIAS....25



4 - CUSTO DE PRODUÇÃO, ÍNDICES, INSUMOS E RECEITA BRUTA ..... 49



5 - INSTRUMENTOS DE COMERCIALIZAÇÃO E ABASTECIMENTO .....57



6 - QUADRO DE SUPRIMENTOS E COMÉRCIO EXTERIOR ..... 63



7 - INDICADORES ECONÔMICOS .....77



# Editorial

---

O clima seco na Região Centro-Sul está favorecendo os trabalhos de colheita da cana-de-açúcar. A safra deste ano sofreu atraso em seu início devido à longa estiagem que prejudicou o desenvolvimento dos canaviais. Ainda assim, de acordo com o relatório quinzenal da União da Indústria da Cana-de-Açúcar – Unica, divulgado com posição em meados de junho, o volume de cana colhido até 16 de junho foi 3,66% superior ao volume colhido no mesmo período do ano passado. Esse resultado reflete a influência do clima no andamento da safra e pode ser um indicativo de que as perdas estimadas em relação ao ano anterior poderão ser menores do que o previsto.

Ainda segundo a Unica, a produção de açúcar foi 4,40% superior ao mesmo período da safra anterior enquanto que a de etanol foi 2,75% superior no agregado. Ao considerar a produção de etanol anidro, a variação foi de 14,66% pra cima, já o etanol hidratado registrou recuo de 4,41%.

Estes números demonstram que o mercado de açúcar segue firme, motivado pela expectativa de déficit na produção mundial no ciclo 2014/15. A cotação do açúcar em Nova Yorque está com ágio de 8,57% em relação ao mesmo período do ano passado, o que espelha a expectativa de produção inferior ao consumo. No mercado doméstico, o açúcar cristal em sacos de 50kg, ao valor médio de R\$ 48,55, contabiliza ganho de 7,39% em um ano, a despeito de apresentar vieses de baixa nas últimas semanas, quando a oferta do produto no Brasil se tornou abundante.

No que diz respeito ao etanol, o expressivo aumento da produção do anidro, nada mais é do que uma resposta ao mercado que se apresenta mais demandante da gasolina Tipo C, que leva anidro em sua composição. A falta de competitividade do etanol hidratado nas bombas, diminui a sua quantidade demandada o que explica o recuo na produção, que segundo o 1º Levantamento de safra divulgado pela Conab em abril de 2014, está estimada em 15,5 bilhões de litros, com perda de 3,83% em relação à safra 2013/14. Acrescenta-se que está em análise pelo Governo o pleito do setor produtivo para aumento da mistura de etanol anidro à gasolina dos atuais 25% para 27,5%, o que poderá ter como consequência a ligeira diminuição do preço da gasolina, diminuindo mais ainda a competitividade do hidratado perante o combustível fóssil.

Ainda de acordo com a estimativa da Conab divulgada em abril, a safra atual deverá produzir 671,7 milhões de toneladas de cana-de-açúcar, o que representa 2,0% de ganho em relação a safra anterior em uma área de 9,1 milhões de hectares. O aumento de área registrado foi de 3,6%. Cerca de 46,09% do total de cana-de-açúcar serão destinados para a produção de açúcar, o que resultará em 39,46 milhões de toneladas. O restante da cana será destinado a produção de etanol, resultando em 28,3 bilhões de litros.

---

Embora a safra atual esteja prejudicada pelas condições climáticas e pelo baixo volume de investimentos, a quantidade de cana colhida será recorde, assim como a produção de açúcar e etanol, o que deixará o mercado em bons níveis de abastecimento.

**Wellington Silva Teixeira**  
**Gerente de Alimentos Básicos – Conab/Sugof/Gerab**



1

# AGRICULTURA FAMILIAR





## Tabela 1.1 - Bônus do Programa de Garantia de Preços para Agricultura Familiar - PGPAF

### BÔNUS DE JULHO/2014

| PRODUTO                               | UF | Unidade de Comercialização | Preço de Garantia (R\$/unid) | Preço Médio de Mercado (1) (R\$/unid) | Bônus de Garantia de Preço (%) |
|---------------------------------------|----|----------------------------|------------------------------|---------------------------------------|--------------------------------|
| Açaí (Fruto)                          | AM | kg                         | 1,11                         | 1,03                                  | 7,21                           |
| Algodão em Caroço                     | PI | 15 kg                      | 19,20                        | 18,37                                 | 4,32                           |
| Arroz em Casca Natural                | SE | Sc (60 kg)                 | 34,90                        | 33,44                                 | 4,18                           |
|                                       | MT | Sc (60 kg)                 | 31,86                        | 31,70                                 | 0,50                           |
| Babaçu (Amêndoa)                      | PA | kg                         | 2,49                         | 1,25                                  | 49,80                          |
|                                       | TO | kg                         | 2,49                         | 0,99                                  | 60,24                          |
|                                       | CE | kg                         | 2,49                         | 0,90                                  | 63,86                          |
|                                       | MA | kg                         | 2,49                         | 1,32                                  | 46,99                          |
|                                       | PI | kg                         | 2,49                         | 1,64                                  | 34,14                          |
| Borracha Natural Cultivada            | AC | kg                         | 2,00                         | 1,50                                  | 25,00                          |
|                                       | BA | kg                         | 2,00                         | 1,78                                  | 11,00                          |
|                                       | SP | kg                         | 2,00                         | 1,93                                  | 3,50                           |
|                                       | PR | kg                         | 2,00                         | 1,80                                  | 10,00                          |
| Borracha Natural Extrativa - Cernambi | AC | kg                         | 4,90                         | 1,50                                  | 69,39                          |
|                                       | AM | kg                         | 4,90                         | 2,51                                  | 48,78                          |
|                                       | PA | kg                         | 4,90                         | 2,50                                  | 48,98                          |
|                                       | RO | kg                         | 4,90                         | 2,25                                  | 54,08                          |
|                                       | TO | kg                         | 4,90                         | 2,91                                  | 40,61                          |
|                                       | MA | kg                         | 4,90                         | 2,10                                  | 57,14                          |
|                                       | MT | kg                         | 4,90                         | 2,05                                  | 58,16                          |
| Cacau (Amêndoa)                       | AM | kg                         | 5,54                         | 4,10                                  | 25,99                          |
|                                       | RO | kg                         | 5,54                         | 5,06                                  | 8,66                           |
| Cana-de-Açúcar                        | MA | t                          | 58,51                        | 55,00                                 | 6,00                           |
| Castanha de Cajú                      | PE | kg                         | 1,78                         | 1,73                                  | 2,81                           |
| Feijão                                | PA | Sc (60 kg)                 | 105,00                       | 89,98                                 | 14,30                          |
|                                       | RO | Sc (60 kg)                 | 95,38                        | 79,05                                 | 17,12                          |
|                                       | CE | Sc (60 kg)                 | 105,00                       | 87,62                                 | 16,55                          |
|                                       | GO | Sc (60 kg)                 | 95,38                        | 87,64                                 | 8,11                           |
|                                       | MS | Sc (60 kg)                 | 95,38                        | 71,86                                 | 24,66                          |
|                                       | MT | Sc (60 kg)                 | 95,38                        | 84,74                                 | 11,16                          |
|                                       | ES | Sc (60 kg)                 | 95,38                        | 90,00                                 | 5,64                           |
|                                       | MG | Sc (60 kg)                 | 95,38                        | 93,58                                 | 1,89                           |
|                                       | PR | Sc (60 kg)                 | 95,38                        | 86,01                                 | 9,82                           |
|                                       | SC | Sc (60 kg)                 | 95,38                        | 66,29                                 | 30,50                          |
| Feijão Cauipi                         | AM | Sc (60 kg)                 | 105,00                       | 93,75                                 | 10,71                          |
|                                       | PA | Sc (60 kg)                 | 105,00                       | 89,98                                 | 14,30                          |
|                                       | BA | Sc (60 kg)                 | 105,00                       | 96,00                                 | 8,57                           |
|                                       | CE | Sc (60 kg)                 | 105,00                       | 87,62                                 | 16,55                          |
| Juta-Malva                            | AM | kg                         | 1,96                         | 1,90                                  | 3,06                           |
| Leite                                 | MA | litro                      | 1,00                         | 0,92                                  | 8,00                           |
|                                       | PE | litro                      | 1,00                         | 0,97                                  | 3,00                           |
| Mamona                                | PI | Sc (60 kg)                 | 65,35                        | 57,00                                 | 12,78                          |
| Manga                                 | BA | kg                         | 0,92                         | 0,67                                  | 27,17                          |
|                                       | MG | kg                         | 0,92                         | 0,72                                  | 21,74                          |
| Maracujá                              | BA | kg                         | 1,29                         | 1,02                                  | 20,93                          |
|                                       | ES | kg                         | 1,29                         | 1,10                                  | 14,73                          |
|                                       | SC | kg                         | 1,29                         | 0,93                                  | 27,91                          |
| Milho                                 | BA | kg                         | 24,99                        | 24,12                                 | 3,48                           |
| Pequi                                 | GO | kg                         | 0,51                         | 0,50                                  | 1,96                           |
|                                       | MG | kg                         | 0,51                         | 0,24                                  | 52,94                          |
| Piaçava (Fibra)                       | AM | kg                         | 1,70                         | 1,29                                  | 7,21                           |
|                                       | BA | kg                         | 1,70                         | 1,25                                  | 26,47                          |
| Sisal                                 | PB | kg                         | 1,64                         | 1,60                                  | 2,44                           |
| Sorgo                                 | TO | Sc (60 kg)                 | 19,77                        | 19,75                                 | 0,10                           |
|                                       | BA | Sc (60 kg)                 | 22,50                        | 21,52                                 | 4,36                           |
|                                       | PI | Sc (60 kg)                 | 22,50                        | 18,00                                 | 20,00                          |
|                                       | MS | Sc (60 kg)                 | 15,33                        | 14,85                                 | 3,13                           |
| Trigo                                 | RS | Sc (60 kg)                 | 33,45                        | 32,58                                 | 2,60                           |
| Umbu (Fruto)                          | MG | KG                         | 0,53                         | 0,50                                  | 5,66                           |

Fonte: Conab

Legenda: Preço Médio de Mercado Referente a Junho/2014

## Tabela 1.2 - Recursos do MDS/MDA Aplicados no Programa de Aquisição de Alimentos - PAA Conab

Operações Realizadas até 30/06/2014

Valores em Reais

| REGIÃO/UF    | COMPRA DIRETA |           | COMPRA COM DOAÇÃO |            | FORMAÇÃO DE ESTOQUE |           | TOTAL        |            |
|--------------|---------------|-----------|-------------------|------------|---------------------|-----------|--------------|------------|
|              | Agricultores  | Recursos  | Agricultores      | Recursos   | Agricultores        | Recursos  | Agricultores | Recursos   |
| NORTE        | -             | -         | 684               | 3.792.973  | 116                 | 571.499   | 800          | 4.364.472  |
| AC           | -             | -         | -                 | -          | 106                 | 499.500   | 106          | 499.500    |
| RO           | -             | -         | 94                | 436.403    | 10                  | 71.999    | 104          | 508.402    |
| AM           | -             | -         | 208               | 1.258.734  | -                   | -         | 208          | 1.258.734  |
| AP           | -             | -         | 28                | 154.444    | -                   | -         | 28           | 154.444    |
| TO           | -             | -         | 354               | 1.943.392  | -                   | -         | 354          | 1.943.392  |
| NORDESTE     | -             | -         | 454               | 2.934.178  | 125                 | 982.000   | 579          | 3.916.178  |
| PE           | -             | -         | 69                | 448.492    | -                   | -         | 69           | 448.492    |
| AL           | -             | -         | 385               | 2.485.686  | -                   | -         | 385          | 2.485.686  |
| BA           | -             | -         | -                 | -          | 125                 | 982.000   | 125          | 982.000    |
| SUDESTE      | -             | -         | 6.024             | 36.741.142 | -                   | -         | 6.024        | 36.741.142 |
| MG           | -             | -         | 2.021             | 12.087.575 | -                   | -         | 2.021        | 12.087.575 |
| ES           | -             | -         | 1.609             | 9.718.541  | -                   | -         | 1.609        | 9.718.541  |
| RJ           | -             | -         | 219               | 1.301.436  | -                   | -         | 219          | 1.301.436  |
| SP           | -             | -         | 2.175             | 13.633.590 | -                   | -         | 2.175        | 13.633.590 |
| SUL          | 179           | 1.412.766 | 1.017             | 5.322.569  | 720                 | 5.565.024 | 1.916        | 12.300.359 |
| PR           | -             | -         | 346               | 1.897.840  | 101                 | 804.055   | 447          | 2.701.895  |
| SC           | 179           | 1.412.766 | -                 | -          | -                   | -         | 179          | 1.412.766  |
| RS           | -             | -         | 671               | 3.424.729  | 619                 | 4.760.969 | 1.290        | 8.185.698  |
| CENTRO-OESTE | -             | -         | 1.140             | 7.289.416  | 22                  | 159.268   | 1.162        | 7.448.684  |
| MS           | -             | -         | 5                 | 31.988     | -                   | -         | -            | 31.988     |
| GO           | -             | -         | 1.135             | 7.257.428  | 22                  | 159.268   | 1.157        | 7.416.696  |
| TOTAL BRASIL | 179           | 1.412.766 | 9.319             | 56.080.278 | 983                 | 7.277.791 | 10.481       | 64.770.835 |

Fonte: Conab

Legenda: MDS - Ministério do Desenvolvimento Social e Combate à Fome e MDA; Ministério do Desenvolvimento Agrário

### Recursos Aplicados no PAA Conab - por Modalidade Posição: Junho/2014

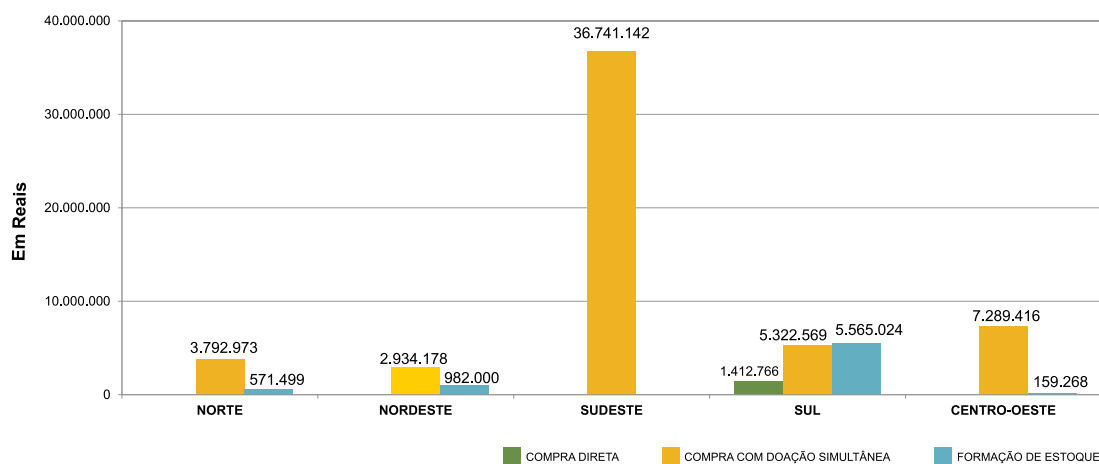

### Recursos Aplicados no PAA Conab - Por Região Geográfica Posição: Junho/2014

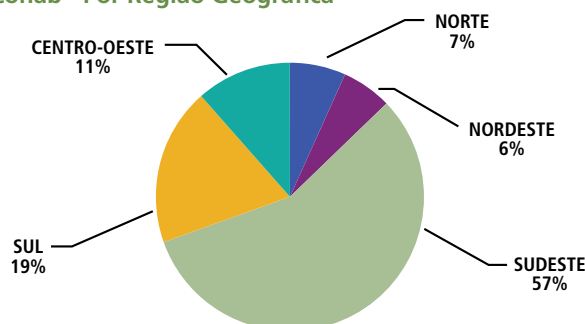



## 1.3 - Preços de Referência para a Compra Direta da Agricultura Familiar

| PRODUTO                          | UNID | UNIDADES DA FEDERAÇÃO / REGIÕES AMPARADAS  | PREÇOS VIGENTES (*) (R\$/unid,) |
|----------------------------------|------|--|---------------------------------|
| Arroz em casca                   |      |  |                                 |
| Longo fino                       | kg   | Centro Oeste e RO                          | 0,3907                          |
|                                  | kg   | Nordeste e Norte ( exceto RO)              | 0,4463                          |
|                                  | kg   | Sul e Sudeste                              | 0,5212                          |
| Longo, médio e curto             | kg   | Centro Oeste e RO                          | 0,3125                          |
|                                  | kg   | Nordeste e Norte ( exceto RO)              | 0,3570                          |
|                                  | kg   | Sul e Sudeste                              | 0,4170                          |
| Farinha de Mandioca              |      |  |                                 |
| Tipo 1                           | kg   | Sul, Sudeste e MS                          | 0,7400                          |
|                                  | kg   | Norte, Nordeste e Centro-Oeste (exceto MS) | 0,8800                          |
| Tipo 2                           | kg   | Sul, Sudeste e MS                          | 0,6100                          |
|                                  | kg   | Norte, Nordeste e Centro-Oeste (exceto MS) | 0,7600                          |
| Tipo 3                           | kg   | Sul, Sudeste e MS                          | 0,5500                          |
|                                  | kg   | Norte, Nordeste e Centro-Oeste (exceto MS) | 0,7300                          |
| Feijão Comum                     | kg   | Todo Território Nacional                   | 1,3700                          |
| Feijão Caupi                     | kg   | Norte e Nordeste                           | 1,0700                          |
| Milho (Tipos 1,2 e 3)            | kg   | Nordeste e Norte (exceto RO)               | 0,3167                          |
|                                  | kg   | Centro Sul (exceto MT)                     | 0,2750                          |
|                                  | kg   | MT e RO                                    | 0,2250                          |
| Sorgo                            | kg   | Nordeste e Norte (exceto RO)               | 0,2850                          |
|                                  | kg   | Centro Sul (exceto MT)                     | 0,2200                          |
|                                  | kg   | MT e RO                                    | 0,1760                          |
| Leite em Pó Integral             | kg   | Todo Território Nacional                   | até 7,50                        |
| Trigo Brando                     | kg   | Sul e SP                                   | 0,4760                          |
| Trigo Pão/Melhorador/Durum       | kg   | Sul e SP                                   | 0,5460                          |
| Castanha de Caju (1)             |      |  |                                 |
| Tipo 1                           | kg   | Nordeste/ TO e PA                          | 1,2000                          |
| Tipo 2                           | kg   | Nordeste/ TO e PA                          | 0,9600                          |
| Castanha do Brasil com casca (2) | hl   | Norte e Centro-Oeste                       | 52,4900                         |

Fonte: Conab

Legenda: (1) 2008 Ufs amparadas: Ceará, Piauí e Rio Grande do Norte

(2) 2008 Ufs amparadas: Pará, Acre e Rondônia

Nota: (\*) Preços aprovados pelo grupo gestor do Programa da Aquisição de Alimentos da Agricultura Familiar - PAA. (Comunicado MOC N° 004, DE 01/03/2010)

# 2 PESQUISA DE SAFRAS





## 2.1 - Série Histórica de Área Plantada, Produtividade e Produção - Grãos

### Área Plantada

(Em mil hectares)

| PRODUTO           | Safras 2005/06 a 2013/14 |          |          |          |          |          |          |          |                         |
|-------------------|--------------------------|----------|----------|----------|----------|----------|----------|----------|-------------------------|
|                   | 2005/06                  | 2006/07  | 2007/08  | 2008/09  | 2009/10  | 2010/11  | 2011/12  | 2012/13  | 2013/14<br>Previsão (1) |
| ALGODÃO           | 856,2                    | 1.096,8  | 1.077,4  | 843,2    | 835,7    | 1.400,3  | 1.393,4  | 894,3    | 1.119,1                 |
| AMENDOIM TOTAL    | 113,1                    | 102,6    | 115,2    | 113,8    | 84,1     | 84,7     | 93,9     | 96,6     | 104,3                   |
| AMENDOIM 1ª SAFRA | 81,8                     | 75,5     | 88,2     | 84,0     | 63,6     | 66,0     | 82,1     | 86,3     | 92,8                    |
| AMENDOIM 2ª SAFRA | 31,3                     | 27,1     | 27,0     | 29,8     | 20,5     | 18,7     | 11,8     | 10,3     | 11,5                    |
| ARROZ             | 3.017,8                  | 2.967,4  | 2.875,0  | 2.909,0  | 2.764,8  | 2.820,3  | 2.426,7  | 2.399,6  | 2.396,2                 |
| AVEIA             | 356,8                    | 321,4    | 106,1    | 111,2    | 126,4    | 153,8    | 153,0    | 170,1    | 143,5                   |
| CANOLA            |                          |          |          |          | 31,0     | 46,3     | 42,4     | 45,5     | 42,1                    |
| CENTEIO           | 4,3                      | 4,3      | 3,7      | 4,7      | 3,6      | 2,4      | 2,3      | 1,5      | 1,7                     |
| CEVADA            | 142,9                    | 90,0     | 98,3     | 79,3     | 77,5     | 87,9     | 88,4     | 102,9    | 115,9                   |
| FEIJÃO TOTAL      | 4.223,6                  | 4.087,8  | 3.993,0  | 4.147,8  | 3.608,8  | 3.990,0  | 3.262,1  | 3.075,3  | 3.328,2                 |
| FEIJÃO 1ª SAFRA   | 1.233,3                  | 1.559,6  | 1.313,4  | 1.407,0  | 1.410,1  | 1.419,9  | 1.241,4  | 1.125,0  | 1.166,3                 |
| FEIJÃO 2ª SAFRA   | 2.051,3                  | 1.703,9  | 1.866,6  | 1.973,7  | 1.444,9  | 1.755,9  | 1.394,6  | 1.299,9  | 1.485,1                 |
| FEIJÃO 3ª SAFRA   | 939,0                    | 824,3    | 813,0    | 767,1    | 753,8    | 814,2    | 626,1    | 650,4    | 676,8                   |
| GIRASSOL          | 66,9                     | 75,4     | 111,3    | 75,0     | 71,0     | 66,4     | 74,5     | 70,1     | 143,5                   |
| MAMONA            | 147,9                    | 155,6    | 162,7    | 157,5    | 157,7    | 219,3    | 128,2    | 87,4     | 103,3                   |
| MILHO TOTAL       | 12.963,9                 | 14.054,9 | 14.765,7 | 14.171,8 | 12.993,9 | 13.806,1 | 15.178,1 | 15.829,3 | 15.745,7                |
| MILHO 1ª SAFRA    | 9.652,8                  | 9.493,9  | 9.635,6  | 9.270,5  | 7.724,0  | 7.637,7  | 7.558,5  | 6.783,1  | 6.678,1                 |
| MILHO 2ª SAFRA    | 3.311,1                  | 4.561,0  | 5.130,1  | 4.901,3  | 5.269,9  | 6.168,4  | 7.619,6  | 9.046,2  | 9.067,6                 |
| SOJA              | 22.749,4                 | 20.686,8 | 21.313,1 | 21.743,1 | 23.467,9 | 24.181,0 | 25.042,2 | 27.736,1 | 30.110,2                |
| SORGO             | 731,9                    | 704,4    | 843,4    | 846,1    | 697,8    | 817,4    | 786,9    | 801,7    | 797,5                   |
| TRIGO             | 2.361,8                  | 1.757,5  | 1.851,8  | 2.396,2  | 2.428,0  | 2.149,8  | 2.166,2  | 2.209,8  | 2.627,6                 |
| TRITICALE         | 131,1                    | 107,7    | 94,5     | 75,7     | 67,5     | 46,9     | 46,9     | 42,8     | 39,6                    |
| BRASIL            | 47.867,6                 | 46.212,6 | 47.411,2 | 47.674,4 | 47.415,7 | 49.872,6 | 50.885,2 | 53.563,0 | 56.818,4                |

Fonte: Conab  
Legenda: (1) Estimativa em julho/2014

## Grãos

### ÁREA PLANTADA

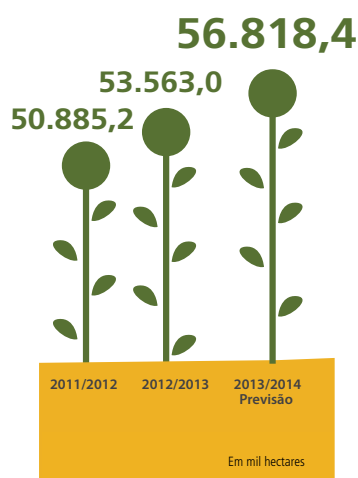

Fonte: Conab



## Produtividade | Grãos

(Em kg/ha)

| PRODUTOS          | Safras 2005/06 a 2013/14 |         |         |         |         |         |         |         |                         |
|-------------------|--------------------------|---------|---------|---------|---------|---------|---------|---------|-------------------------|
|                   | 2005/06                  | 2006/07 | 2007/08 | 2008/09 | 2009/10 | 2010/11 | 2011/12 | 2012/13 | 2013/14<br>Previsão (1) |
| ALGODÃO - CAROÇO  | 3.181                    | 3.563   | 3.812   | 3.681   | 3.634   | 3.705   | 3.513   | 3.723   | 3.845                   |
| AMENDOIM TOTAL    | 2.367                    | 2.200   | 2.631   | 2.642   | 2.687   | 2.674   | 3.137   | 3.379   | 3.025                   |
| AMENDOIM 1ª SAFRA | 2.559                    | 2.411   | 2.905   | 2.931   | 3.018   | 3.019   | 3.344   | 3.555   | 3.138                   |
| AMENDOIM 2ª SAFRA | 1.865                    | 1.612   | 1.736   | 1.829   | 1.663   | 1.460   | 1.694   | 1.906   | 2.110                   |
| ARROZ             | 3.884                    | 3.813   | 4.200   | 4.332   | 4.218   | 4.827   | 4.780   | 4.926   | 5.085                   |
| AVEIA             | 1.448                    | 1.176   | 2.170   | 2.088   | 1.931   | 2.464   | 2.310   | 2.339   | 2.493                   |
| CANOLA            |                          |         |         | -       | 1.361   | 1.505   | 1.226   | 1.330   | 1.520                   |
| CENTEIO           | 1.535                    | 1.372   | 1.343   | 1.298   | 1.333   | 1.333   | 1.522   | 1.800   | 2.000                   |
| CEVADA            | 2.795                    | 2.287   | 2.692   | 2.989   | 2.599   | 3.230   | 3.451   | 3.510   | 3.442                   |
| FEIJÃO TOTAL      | 822                      | 817     | 882     | 842     | 921     | 935     | 895     | 913     | 1.061                   |
| FEIJÃO 1ª SAFRA   | 932                      | 1.005   | 946     | 956     | 1.037   | 1.183   | 995     | 858     | 1.093                   |
| FEIJÃO 2ª SAFRA   | 713                      | 585     | 774     | 695     | 708     | 755     | 763     | 851     | 902                     |
| FEIJÃO 3ª SAFRA   | 916                      | 941     | 1.024   | 1.010   | 1.110   | 893     | 989     | 1.131   | 1.354                   |
| GIRASSOL          | 1.399                    | 1.405   | 1.323   | 1.460   | 1.137   | 1.250   | 1.563   | 1.570   | 1.721                   |
| MAMONA            | 703                      | 602     | 758     | 587     | 637     | 644     | 193     | 180     | 588                     |
| MILHO TOTAL       | 3.279                    | 3.655   | 3.972   | 3.599   | 4.311   | 4.158   | 4.808   | 5.149   | 4.966                   |
| MILHO 1ª SAFRA    | 3.295                    | 3.855   | 4.148   | 3.630   | 4.412   | 4.576   | 4.481   | 5.097   | 4.793                   |
| MILHO 2ª SAFRA    | 3.233                    | 3.239   | 3.643   | 3.540   | 4.163   | 3.641   | 5.133   | 5.188   | 5.094                   |
| SOJA              | 2.419                    | 2.823   | 2.816   | 2.629   | 2.927   | 3.115   | 2.651   | 2.938   | 2.865                   |
| SORGO             | 2.108                    | 2.125   | 2.354   | 2.287   | 2.328   | 2.831   | 2.824   | 2.621   | 2.668                   |
| TRIGO             | 2.063                    | 1.176   | 2.170   | 2.088   | 2.070   | 2.736   | 2.672   | 2.502   | 2.816                   |
| TRITICALE         | 2.336                    | 1.176   | 2.170   | 2.088   | 2.550   | 2.450   | 2.392   | 2.449   | 2.702                   |
| BRASIL            | 2.560                    | 2.851   | 3.040   | 2.835   | 3.148   | 3.264   | 3.266   | 3.522   | 3.412                   |

Fonte: Conab  
Legenda: (1) Estimativa em julho/2014

## Grãos PRODUTIVIDADE

(Em kg/ha)

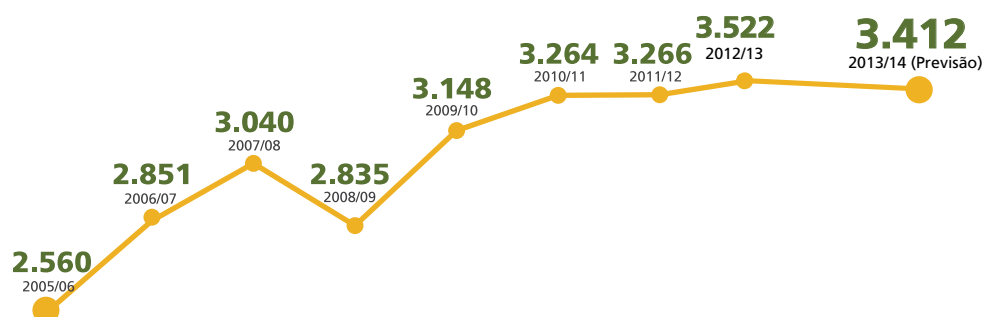

Fonte: Conab



## Produção | Grãos

(Em mil toneladas)

| PRODUTOS          | Safras 2005/06 a 2013/14 |           |           |           |           |           |           |           |                         |
|-------------------|--------------------------|-----------|-----------|-----------|-----------|-----------|-----------|-----------|-------------------------|
|                   | 2005/06                  | 2006/07   | 2007/08   | 2008/09   | 2009/10   | 2010/11   | 2011/12   | 2012/13   | 2013/14<br>Previsão (1) |
| ALGODÃO - CAROÇO  | 1.685,7                  | 2.383,6   | 2.504,7   | 1.890,6   | 1.843,1   | 3.228,6   | 3.018,6   | 2.018,8   | 2.605,2                 |
| AMENDOIM TOTAL    | 267,7                    | 225,7     | 303,1     | 300,6     | 226,0     | 226,5     | 294,7     | 326,3     | 315,5                   |
| AMENDOIM 1ª SAFRA | 209,4                    | 182,0     | 256,2     | 246,1     | 191,9     | 199,2     | 274,6     | 306,7     | 291,2                   |
| AMENDOIM 2ª SAFRA | 58,4                     | 43,7      | 46,9      | 54,5      | 34,1      | 27,3      | 20,1      | 19,6      | 24,3                    |
| ARROZ             | 11.721,7                 | 11.315,9  | 12.074,0  | 12.602,5  | 11.660,9  | 13.613,1  | 11.599,5  | 11.819,7  | 12.184,1                |
| AVEIA             | 516,5                    | 378,0     | 230,2     | 232,2     | 244,1     | 379,0     | 353,5     | 397,9     | 357,7                   |
| CANOLA            |                          |           |           | -         | 42,2      | 69,7      | 52,0      | 60,5      | 64,0                    |
| CENTEIO           | 6,6                      | 5,9       | 4,9       | 6,1       | 4,8       | 3,2       | 3,5       | 2,7       | 3,4                     |
| CEVADA            | 399,4                    | 205,8     | 264,7     | 237,0     | 201,4     | 283,9     | 305,1     | 361,1     | 399,0                   |
| FEIJÃO TOTAL      | 3.471,2                  | 3.339,8   | 3.520,9   | 3.490,6   | 3.322,5   | 3.732,8   | 2.918,5   | 2.806,3   | 3.530,4                 |
| FEIJÃO 1ª SAFRA   | 1.149,3                  | 1.568,0   | 1.243,1   | 1.344,5   | 1.463,1   | 1.680,3   | 1.235,6   | 964,6     | 1.274,4                 |
| FEIJÃO 2ª SAFRA   | 1.462,2                  | 996,6     | 1.445,5   | 1.371,6   | 1.022,8   | 1.325,1   | 1.063,9   | 1.106,2   | 1.339,7                 |
| FEIJÃO 3ª SAFRA   | 859,7                    | 775,2     | 832,3     | 774,5     | 836,6     | 727,4     | 619,0     | 735,3     | 916,2                   |
| GIRASSOL          | 93,6                     | 106,1     | 147,1     | 109,4     | 80,6      | 83,1      | 116,4     | 110,0     | 247,0                   |
| MAMONA            | 103,9                    | 93,7      | 123,3     | 92,5      | 100,6     | 141,3     | 24,8      | 15,8      | 60,6                    |
| MILHO TOTAL       | 42.514,9                 | 51.369,7  | 58.652,2  | 51.003,9  | 56.018,0  | 57.407,0  | 72.979,8  | 81.505,7  | 78.197,5                |
| MILHO 1ª SAFRA    | 31.809,0                 | 36.596,7  | 39.964,1  | 33.654,9  | 34.079,2  | 34.946,7  | 33.867,1  | 34.576,7  | 32.009,3                |
| MILHO 2ª SAFRA    | 10.705,9                 | 14.773,0  | 18.688,1  | 17.349,0  | 21.938,8  | 22.460,3  | 39.112,7  | 46.928,9  | 46.188,4                |
| SOJA              | 55.027,1                 | 58.391,8  | 60.017,7  | 57.165,5  | 68.688,2  | 75.324,3  | 66.383,0  | 81.499,4  | 86.273,2                |
| SORGO             | 1.543,0                  | 1.497,1   | 1.985,5   | 1.934,9   | 1.624,2   | 2.314,0   | 2.221,9   | 2.101,5   | 2.127,4                 |
| TRIGO             | 4.873,1                  | 2.233,7   | 4.097,1   | 5.884,0   | 5.026,2   | 5.881,6   | 5.788,6   | 5.527,9   | 7.398,5                 |
| TRITICALE         | 306,3                    | 203,8     | 211,9     | 184,7     | 172,1     | 114,9     | 112,2     | 104,8     | 107,0                   |
| BRASIL            | 122.530,8                | 131.750,6 | 144.137,3 | 135.134,5 | 149.254,9 | 162.803,0 | 166.172,1 | 188.658,1 | 193.870,6               |

Fonte: Conab

Legenda: (1) Estimativa em julho/2014

# Grãos

## PRODUÇÃO

EM MIL TONELADAS

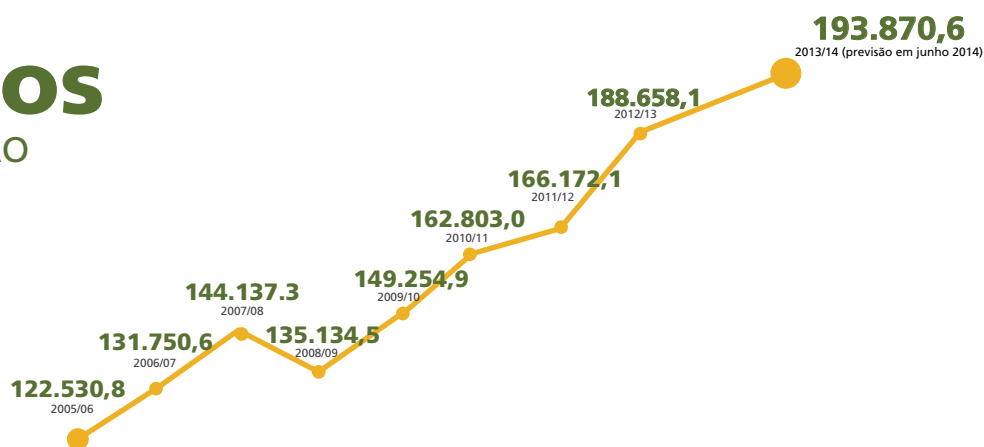

Fonte: Conab





## 2.2 - Série Histórica de Área Plantada, Produtividade e Produção - Café

### Área Plantada

Em hectares

| UF / REGIÃO                          | SAFRA               |                     |                     |                     |                     |                     |                     |
|--------------------------------------|---------------------|---------------------|---------------------|---------------------|---------------------|---------------------|---------------------|
|                                      | 2008                | 2009                | 2010                | 2011                | 2012                | 2013                | 2014 (*)            |
| Minas Gerais                         | 1.048.172,0         | 1.000.731,0         | 1.006.719,0         | 1.000.869,0         | 1.028.425,0         | 1.037.797,0         | 1.001.078,0         |
| Sul e Centro-Oeste                   | 551.471,0           | 506.468,0           | 509.687,0           | 505.201,0           | 518.082,0           | 521.187,0           | 503.881,0           |
| Triângulo, Alto Paranaíba e Noroeste | 158.753,0           | 159.042,0           | 162.217,0           | 161.105,0           | 168.463,0           | 169.415,0           | 174.554,0           |
| Zona da Mata, Rio Doce e Central     | 337.948,0           | 335.221,0           | 334.815,0           | 334.563,0           | 304.013,0           | 309.593,0           | 285.838,0           |
| Norte, Jequitinhonha e Mucuri        |                     |                     |                     |                     | 37.867,0            | 37.602,0            | 36.805,0            |
| Espírito Santo                       | 489.592,0           | 479.798,0           | 460.193,0           | 452.527,0           | 450.128,0           | 453.167,0           | 447.355,0           |
| São Paulo                            | 188.495,0           | 182.020,0           | 167.147,0           | 169.538,0           | 175.137,0           | 162.328,5           | 152.665,0           |
| Paraná                               | 96.920,0            | 85.180,0            | 81.874,0            | 74.752,0            | 67.177,0            | 65.150,0            | 34.335,0            |
| Bahia                                | 125.033,0           | 126.170,0           | 139.550,0           | 138.833,5           | 138.213,0           | 134.511,1           | 134.511,1           |
| Cerrado                              |                     |                     |                     |                     | 12.918,0            | 11.858,5            | 11.858,5            |
| Planalto                             |                     |                     |                     |                     | 100.861,0           | 98.473,7            | 98.473,7            |
| Atlântico                            |                     |                     |                     |                     | 24.434,0            | 24.178,9            | 24.178,9            |
| Rondônia                             | 155.972,0           | 154.335,0           | 154.879,0           | 153.391,0           | 125.667,0           | 102.840,0           | 99.137,0            |
| Mato Grosso                          | 15.007,0            | 15.272,0            | 15.186,0            | 19.899,0            | 21.028,0            | 20.890,0            | 20.585,0            |
| Goiás                                |                     |                     |                     |                     | 6.320,0             | 6.382,6             | 6.024,3             |
| Pará                                 | 12.917,0            | 12.407,0            | 13.500,0            | 10.448,0            | 10.249,0            | 6.383,0             | 6.383,0             |
| Rio de Janeiro                       | 13.562,0            | 13.923,0            | 13.100,0            | 12.864,0            | 13.225,0            | 13.276,0            | 13.217,0            |
| Outros                               | 24.125,0            | 23.073,0            | 24.477,0            | 23.300,0            | 14.169,0            | 13.700,0            | 10.783,0            |
| <b>BRASIL</b>                        | <b>2.169.795,00</b> | <b>2.092.909,00</b> | <b>2.076.625,00</b> | <b>2.056.421,50</b> | <b>2.049.738,00</b> | <b>2.016.425,20</b> | <b>1.926.073,40</b> |

Fonte: Conab - Convênio: MAPA-SPA/E / Conab  
 Legenda: (\*) - Estimativa em maio/2014

## Café

### ÁREA PLANTADA

EM HECTARES

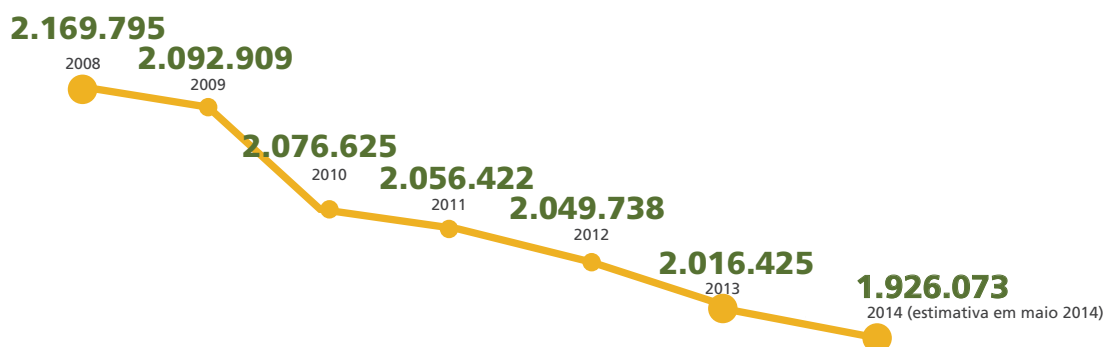

Fonte: Conab



## Produtividade | Café

Em sacas por hectares

| UF / REGIÃO                          | SAFRA |       |       |       |       |       |          |
|--------------------------------------|-------|-------|-------|-------|-------|-------|----------|
|                                      | 2008  | 2009  | 2010  | 2011  | 2012  | 2013  | 2014 (*) |
| Minas Gerais                         | 22,50 | 19,87 | 24,99 | 22,16 | 26,20 | 26,65 | 22,97    |
| Sul e Centro-Oeste                   | 21,97 | 19,25 | 24,75 | 20,67 | 26,62 | 25,62 | 21,58    |
| Triângulo, Alto Paranaíba e Noroeste | 28,56 | 24,26 | 34,84 | 24,83 | 36,99 | 30,77 | 33,31    |
| Zona da Mata, Rio Doce e Central     | 20,50 | 18,71 | 20,57 | 23,13 | 20,19 | 26,86 | 19,47    |
| Norte, Jequitinhonha e Mucuri        |       |       |       |       | 20,70 | 20,66 | 20,05    |
| Espírito Santo                       | 20,89 | 21,27 | 22,05 | 25,57 | 27,77 | 25,81 | 27,29    |
| São Paulo                            | 23,45 | 18,81 | 27,89 | 18,35 | 30,59 | 24,70 | 27,73    |
| Paraná                               | 26,91 | 17,22 | 27,90 | 24,64 | 23,52 | 25,33 | 15,87    |
| Bahia                                | 17,12 | 14,85 | 16,43 | 16,49 | 15,55 | 13,41 | 14,77    |
| Cerrado                              |       |       |       |       | 40,85 | 33,63 | 38,50    |
| Planalto                             |       |       |       |       | 8,02  | 6,92  | 7,73     |
| Atlântico                            |       |       |       |       | 33,28 | 29,92 | 31,83    |
| Rondônia                             | 12,03 | 10,02 | 15,30 | 9,31  | 10,88 | 13,20 | 16,39    |
| Mato Grosso                          | 9,20  | 9,23  | 13,37 | 6,92  | 5,90  | 8,21  | 8,25     |
| Goiás                                |       |       |       |       | 39,15 | 41,60 | 43,46    |
| Pará                                 | 18,04 | 18,38 | 16,93 | 17,61 | 16,29 | 19,07 | 19,07    |
| Rio de Janeiro                       | 19,61 | 19,03 | 19,09 | 20,21 | 19,83 | 21,17 | 23,33    |
| Outros                               | 20,68 | 19,07 | 20,56 | 20,45 | 8,93  | 9,82  | 10,54    |
| BRASIL                               | 21,20 | 18,86 | 23,16 | 21,15 | 24,80 | 24,38 | 23,14    |

Fonte: Conab - Convênio: MAPA-SPAEE / Conab  
 Legenda: (\*) - Estimativa em maio/2014

## Café

PRODUTIVIDADE  
 EM SACAS POR HECTARES

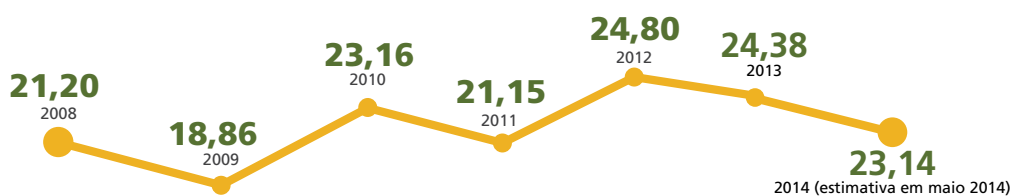

Fonte: Conab



## Produção | Café

Em mil sacas beneficiadas

| UF / REGIÃO                          | SAFRA     |           |           |           |           |           |           |
|--------------------------------------|-----------|-----------|-----------|-----------|-----------|-----------|-----------|
|                                      | 2008      | 2009      | 2010      | 2011      | 2012      | 2013      | 2014 (¹)  |
| Minas Gerais                         | 23.581,00 | 19.880,00 | 25.155,00 | 22.181,00 | 26.944,00 | 27.660,00 | 22.992,00 |
| Sul e Centro-Oeste                   | 12.118,00 | 9.750,00  | 12.616,00 | 10.442,00 | 13.792,00 | 13.355,00 | 10.874,00 |
| Triângulo, Alto Paranaíba e Noroeste | 4.534,00  | 3.859,00  | 5.652,00  | 4.001,00  | 6.231,00  | 5.213,00  | 5.814,00  |
| Zona da Mata, Rio Doce e Central     | 6.929,00  | 6.271,00  | 6.887,00  | 7.738,00  | 6.137,00  | 8.315,00  | 5.566,00  |
| Norte, Jequitinhonha e Mucuri        |           |           |           |           | 784,00    | 777,00    | 738,00    |
| Espírito Santo                       | 10.230,00 | 10.205,00 | 10.147,00 | 11.573,00 | 12.502,00 | 11.697,00 | 12.208,00 |
| São Paulo                            | 4.420,00  | 3.423,00  | 4.662,00  | 3.111,50  | 5.356,60  | 4.010,10  | 4.233,80  |
| Paraná                               | 2.608,00  | 1.467,00  | 2.284,00  | 1.842,00  | 1.580,00  | 1.650,00  | 545,00    |
| Bahia                                | 2.141,00  | 1.874,00  | 2.292,70  | 2.290,00  | 2.149,60  | 1.803,30  | 1.987,30  |
| Cerrado                              |           |           |           |           | 527,70    | 398,80    | 456,60    |
| Planalto                             |           |           |           |           | 808,80    | 681,10    | 761,20    |
| Atlântico                            |           |           |           |           | 813,10    | 723,40    | 769,50    |
| Rondônia                             | 1.876,00  | 1.547,00  | 2.369,00  | 1.428,30  | 1.367,00  | 1.357,00  | 1.624,97  |
| Mato Grosso                          | 138,00    | 141,00    | 203,10    | 137,80    | 124,10    | 171,50    | 169,80    |
| Goiás                                |           |           |           |           | 247,40    | 265,50    | 261,82    |
| Pará                                 | 233,00    | 228,00    | 228,60    | 184,00    | 167,00    | 121,70    | 121,70    |
| Rio de Janeiro                       | 266,00    | 265,00    | 250,10    | 260,00    | 262,20    | 281,00    | 308,40    |
| Outros                               | 499,00    | 440,00    | 503,30    | 476,60    | 126,50    | 134,50    | 113,60    |
| BRASIL                               | 45.992,00 | 39.470,00 | 48.094,80 | 43.484,20 | 50.826,40 | 49.151,60 | 44.566,38 |

Fonte: Conab - Convênio: MAPA-SPA/E / Conab  
Legenda: (¹) - Estimativa em maio/2014

## Café

### PRODUÇÃO

EM MIL SACAS BENEFICIADAS

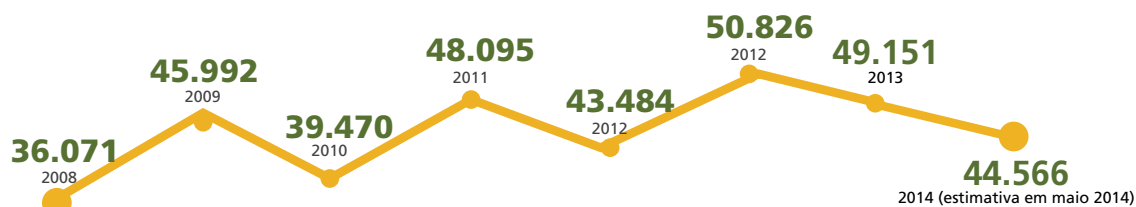

Fonte: Conab



## 2.3 - Série Histórica de Área Plantada, Produtividade e Produção - Cana-de-Açúcar

### Área Plantada

Em hectare

| REGIÃO/UF             | SAFRA          |                |                |                |                |                |                |                |                | 2014/15<br>Previsão (1) |
|-----------------------|----------------|----------------|----------------|----------------|----------------|----------------|----------------|----------------|----------------|-------------------------|
|                       | 2005/06        | 2006/07        | 2007/08        | 2008/09        | 2009/10        | 2010/11        | 2011/12        | 2012/13        | 2013/14        |                         |
| NORTE                 | 18,6           | 19,8           | 20,6           | 16,1           | 17,2           | 19,6           | 34,5           | 42,0           | 46,4           | 50,0                    |
| RR                    | -              | -              | -              | -              | -              | -              | -              | -              | -              | -                       |
| RO                    | -              | -              | -              | 1,7            | 1,8            | 2,6            | 2,8            | 2,6            | 3,0            | 4,4                     |
| AC                    | -              | -              | -              | -              | -              | 0,4            | 0,6            | 0,7            | 1,2            | 2,5                     |
| AM                    | 3,8            | 4,8            | 3,9            | 3,8            | 3,8            | 3,8            | 3,8            | 3,7            | 3,7            | 3,6                     |
| AP                    | -              | -              | -              | -              | -              | -              | -              | -              | -              | -                       |
| PA                    | 10,4           | 10,5           | 11,0           | 9,5            | 10,9           | 10,0           | 12,6           | 11,4           | 11,9           | 12,0                    |
| TO                    | 4,4            | 4,5            | 5,7            | 1,1            | 0,7            | 2,8            | 14,7           | 23,6           | 26,6           | 27,6                    |
| <b>NORDESTE</b>       | <b>1.077,4</b> | <b>1.123,5</b> | <b>1.037,3</b> | <b>1.052,6</b> | <b>1.082,5</b> | <b>1.113,3</b> | <b>1.114,6</b> | <b>1.083,1</b> | <b>1.030,2</b> | <b>999,7</b>            |
| MA                    | 31,8           | 40,3           | 38,9           | 38,9           | 39,4           | 42,1           | 39,6           | 41,9           | 39,6           | 38,8                    |
| PI                    | 10,0           | 12,5           | 13,1           | 13,1           | 13,6           | 13,3           | 13,9           | 14,7           | 15,0           | 14,5                    |
| CE                    | 35,1           | 28,9           | 1,6            | 1,8            | 2,3            | 2,8            | 1,3            | 1,1            | 1,8            | 1,8                     |
| RN                    | 50,6           | 55,2           | 55,5           | 59,5           | 67,0           | 65,7           | 62,3           | 53,6           | 51,5           | 52,6                    |
| PB                    | 105,6          | 112,5          | 112,5          | 112,5          | 115,5          | 111,8          | 122,6          | 122,0          | 122,4          | 125,3                   |
| PE                    | 362,4          | 369,6          | 316,6          | 321,4          | 321,4          | 346,8          | 326,1          | 312,1          | 284,6          | 277,7                   |
| AL                    | 402,1          | 402,7          | 426,8          | 432,0          | 448,0          | 451,2          | 463,7          | 445,7          | 417,5          | 390,4                   |
| SE                    | 24,8           | 31,1           | 34,9           | 36,0           | 37,9           | 37,0           | 42,5           | 43,4           | 44,5           | 44,9                    |
| BA                    | 55,0           | 70,7           | 37,4           | 37,4           | 37,4           | 42,6           | 42,6           | 48,6           | 53,5           | 53,8                    |
| <b>CENTRO-OESTE</b>   | <b>547,0</b>   | <b>604,6</b>   | <b>900,8</b>   | <b>900,8</b>   | <b>940,3</b>   | <b>1.202,6</b> | <b>1.379,4</b> | <b>1.504,1</b> | <b>1.710,8</b> | <b>1.835,7</b>          |
| MT                    | 205,4          | 209,7          | 223,2          | 223,2          | 203,0          | 207,1          | 220,1          | 235,5          | 237,9          | 245,0                   |
| MS                    | 139,1          | 160,0          | 275,8          | 275,8          | 265,4          | 396,2          | 480,9          | 542,7          | 654,5          | 712,4                   |
| GO                    | 202,5          | 234,9          | 401,8          | 401,8          | 471,9          | 599,3          | 678,4          | 725,9          | 818,4          | 878,3                   |
| DF                    | -              | -              | -              | -              | -              | -              | -              | -              | -              | -                       |
| <b>SUDESTE</b>        | <b>3.737,3</b> | <b>3.928,1</b> | <b>4.540,1</b> | <b>4.561,8</b> | <b>4.832,5</b> | <b>5.136,6</b> | <b>5.221,0</b> | <b>5.243,4</b> | <b>5.436,3</b> | <b>5.598,7</b>          |
| MG                    | 357,1          | 420,0          | 600,7          | 564,5          | 588,8          | 659,6          | 742,7          | 721,9          | 779,8          | 788,9                   |
| ES                    | 64,4           | 67,6           | 65,2           | 65,2           | 68,0           | 68,7           | 66,9           | 62,1           | 65,3           | 73,3                    |
| RJ                    | 169,2          | 152,3          | 50,0           | 50,0           | 45,8           | 51,3           | 41,3           | 39,9           | 39,1           | 40,2                    |
| SP                    | 3.146,6        | 3.288,2        | 3.824,2        | 3.882,1        | 4.129,9        | 4.357,0        | 4.370,1        | 4.419,5        | 4.552,0        | 4.696,3                 |
| <b>SUL</b>            | <b>460,0</b>   | <b>487,3</b>   | <b>511,4</b>   | <b>526,6</b>   | <b>537,0</b>   | <b>584,0</b>   | <b>613,1</b>   | <b>612,4</b>   | <b>587,8</b>   | <b>646,0</b>            |
| PR                    | 410,9          | 436,0          | 509,3          | 524,5          | 536,0          | 582,3          | 611,4          | 610,8          | 586,4          | 644,7                   |
| SC                    | 16,7           | 17,1           | -              | -              | -              | -              | -              | -              | -              | -                       |
| RS                    | 32,4           | 34,2           | 2,1            | 2,1            | 1,0            | 1,7            | 1,7            | 1,6            | 1,4            | 1,4                     |
| <b>NORTE/NORDESTE</b> | <b>1.096,0</b> | <b>1.143,3</b> | <b>1.057,9</b> | <b>1.068,7</b> | <b>1.099,7</b> | <b>1.132,9</b> | <b>1.149,1</b> | <b>1.125,1</b> | <b>1.076,6</b> | <b>1.049,7</b>          |
| <b>CENTRO-SUL</b>     | <b>4.744,3</b> | <b>5.020,0</b> | <b>5.952,3</b> | <b>5.989,2</b> | <b>6.309,8</b> | <b>6.923,2</b> | <b>7.213,5</b> | <b>7.359,9</b> | <b>7.734,8</b> | <b>8.080,4</b>          |
| <b>BRASIL</b>         | <b>5.840,3</b> | <b>6.163,3</b> | <b>7.010,2</b> | <b>7.057,9</b> | <b>7.409,5</b> | <b>8.056,1</b> | <b>8.362,6</b> | <b>8.485,0</b> | <b>8.811,4</b> | <b>9.130,1</b>          |

Fonte: Conab

Legenda: (1) Previsão em abril de 2014

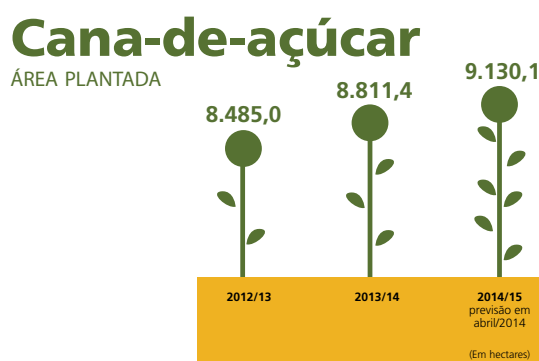

Fonte: Conab



## Produtividade | Cana-de-Açúcar

Em kg/hectare

| REGIÃO/UF             | SAFRA         |               |               |               |               |               |               |               |               |                         |
|-----------------------|---------------|---------------|---------------|---------------|---------------|---------------|---------------|---------------|---------------|-------------------------|
|                       | 2005/06       | 2006/07       | 2007/08       | 2008/09       | 2009/10       | 2010/11       | 2011/12       | 2012/13       | 2013/14       | 2014/15<br>Previsão (1) |
| NORTE                 | 57.633        | 63.732        | 65.464        | 68.252        | 57.670        | 65.124        | 73.522        | 70.432        | 79.736        | 72.270                  |
| RR                    | -             | -             | -             | -             | -             | -             | -             | -             | -             | -                       |
| RO                    | -             | -             | -             | 63.000        | 63.000        | 52.380        | 56.712        | 48.870        | 63.391        | 75.440                  |
| AC                    | -             | -             | -             | -             | -             | 80.400        | 92.352        | 95.000        | 75.350        | 65.050                  |
| AM                    | 50.750        | 56.900        | 80.500        | 80.500        | 55.090        | 91.320        | 75.918        | 72.411        | 72.530        | 72.100                  |
| AP                    | -             | -             | -             | -             | -             | -             | -             | -             | -             | -                       |
| PA                    | 58.300        | 70.160        | 68.146        | 66.146        | 57.193        | 52.290        | 53.012        | 60.780        | 68.787        | 68.900                  |
| TO                    | 62.043        | 56.030        | 50.000        | 52.000        | 66.000        | 84.750        | 92.872        | 76.378        | 87.647        | 73.902                  |
| <b>NORDESTE</b>       | <b>52.534</b> | <b>55.954</b> | <b>65.429</b> | <b>61.197</b> | <b>56.049</b> | <b>55.764</b> | <b>56.964</b> | <b>48.903</b> | <b>51.460</b> | <b>55.185</b>           |
| MA                    | 62.043        | 58.100        | 61.311        | 61.311        | 56.090        | 55.285        | 57.255        | 49.450        | 55.767        | 61.790                  |
| PI                    | 64.990        | 65.700        | 68.718        | 68.718        | 74.600        | 62.973        | 71.312        | 56.181        | 56.660        | 67.640                  |
| CE                    | 50.912        | 56.120        | 68.889        | 6.889         | 66.000        | 65.380        | 60.000        | 50.000        | 73.075        | 74.500                  |
| RN                    | 49.553        | 52.320        | 55.406        | 55.406        | 51.799        | 41.530        | 47.756        | 41.920        | 41.923        | 44.500                  |
| PB                    | 45.588        | 52.700        | 54.373        | 54.373        | 54.700        | 46.926        | 54.842        | 43.900        | 43.180        | 46.675                  |
| PE                    | 47.495        | 51.173        | 64.496        | 59.489        | 55.400        | 48.500        | 54.099        | 43.500        | 50.600        | 52.690                  |
| AL                    | 61.256        | 62.500        | 69.970        | 63.426        | 54.700        | 64.450        | 59.755        | 52.800        | 53.790        | 57.962                  |
| SE                    | 57.158        | 52.310        | 66.111        | 66.111        | 59.360        | 54.760        | 59.979        | 51.100        | 52.200        | 56.050                  |
| BA                    | 66.718        | 50.270        | 71.997        | 71.997        | 78.800        | 65.590        | 60.031        | 63.440        | 60.000        | 68.700                  |
| <b>CENTRO-OESTE</b>   | <b>70.953</b> | <b>75.219</b> | <b>73.834</b> | <b>73.834</b> | <b>82.354</b> | <b>77.624</b> | <b>66.866</b> | <b>70.474</b> | <b>70.415</b> | <b>72.384</b>           |
| MT                    | 65.535        | 67.100        | 72.177        | 72.177        | 69.195        | 65.980        | 59.765        | 69.295        | 71.254        | 72.476                  |
| MS                    | 70.451        | 79.250        | 75.251        | 75.251        | 87.785        | 84.503        | 70.415        | 68.095        | 63.401        | 68.370                  |
| GO                    | 76.795        | 79.725        | 73.781        | 73.781        | 84.960        | 77.100        | 66.655        | 72.636        | 75.780        | 75.615                  |
| DF                    | -             | -             | -             | -             | -             | -             | -             | -             | -             | -                       |
| <b>SUDESTE</b>        | <b>81.765</b> | <b>83.806</b> | <b>86.474</b> | <b>86.610</b> | <b>86.881</b> | <b>82.507</b> | <b>69.353</b> | <b>73.852</b> | <b>80.817</b> | <b>77.260</b>           |
| MG                    | 79.029        | 79.900        | 73.448        | 73.448        | 84.786        | 84.927        | 67.652        | 70.939        | 77.914        | 74.956                  |
| ES                    | 65.871        | 58.650        | 67.776        | 67.776        | 58.933        | 51.345        | 59.821        | 55.250        | 57.698        | 56.290                  |
| RJ                    | 44.770        | 45.000        | 71.126        | 71.126        | 71.126        | 49.440        | 53.446        | 47.510        | 51.398        | 51.500                  |
| SP                    | 84.390        | 86.620        | 89.040        | 89.040        | 87.815        | 83.021        | 69.938        | 74.827        | 81.899        | 78.195                  |
| SUL                   | 65.237        | 73.879        | 84.160        | 84.163        | 84.827        | 74.318        | 66.240        | 64.920        | 71.968        | 73.492                  |
| PR                    | 69.365        | 78.280        | 84.271        | 84.271        | 84.900        | 74.394        | 66.269        | 65.032        | 72.017        | 73.530                  |
| SC                    | 36.010        | 39.188        | -             | -             | -             | -             | -             | -             | -             | -                       |
| RS                    | 27.960        | 35.100        | 57.150        | 57.150        | 48.826        | 48.250        | 55.956        | 21.100        | 51.575        | 55.540                  |
| <b>NORTE/NORDESTE</b> | <b>55.063</b> | <b>56.089</b> | <b>65.430</b> | <b>61.302</b> | <b>56.074</b> | <b>55.926</b> | <b>57.460</b> | <b>49.706</b> | <b>52.678</b> | <b>55.999</b>           |
| <b>CENTRO-SUL</b>     | <b>78.915</b> | <b>81.808</b> | <b>84.363</b> | <b>84.476</b> | <b>86.032</b> | <b>80.968</b> | <b>68.613</b> | <b>72.419</b> | <b>77.844</b> | <b>75.851</b>           |
| <b>BRASIL</b>         | <b>74.318</b> | <b>77.038</b> | <b>81.506</b> | <b>80.965</b> | <b>81.585</b> | <b>77.446</b> | <b>67.081</b> | <b>69.407</b> | <b>74.769</b> | <b>73.569</b>           |

Fonte: Conab  
Legenda: (1) Previsão em abril de 2014



## Produção | Cana-de-Açúcar

Em mil toneladas

| REGIÃO/UF      | SAFRA     |           |           |           |           |           |           |           |           |                         |
|----------------|-----------|-----------|-----------|-----------|-----------|-----------|-----------|-----------|-----------|-------------------------|
|                | 2005/06   | 2006/07   | 2007/08   | 2008/09   | 2009/10   | 2010/11   | 2011/12   | 2012/13   | 2013/14   | 2014/15<br>Previsão (1) |
| NORTE          | 1.073,7   | 1.261,9   | 1.348,6   | 1.093,6   | 991,6     | 1.278,4   | 2.529,3   | 2.957,4   | 3.698,1   | 3.614,2                 |
| RR             | -         | -         | -         | -         | -         | -         | -         | -         | -         | -                       |
| RO             | -         | -         | -         | 106,3     | 111,3     | 136,7     | 157,1     | 125,1     | 188,3     | 330,4                   |
| AC             | -         | -         | -         | -         | -         | 33,8      | 52,6      | 70,3      | 88,9      | 160,0                   |
| AM             | 194,4     | 273,1     | 314,0     | 303,5     | 211,8     | 347,0     | 287,0     | 266,5     | 268,4     | 258,1                   |
| AP             | -         | -         | -         | -         | -         | -         | -         | -         | -         | -                       |
| PA             | 606,3     | 736,7     | 749,6     | 628,4     | 623,4     | 521,9     | 666,4     | 695,3     | 818,6     | 828,2                   |
| TO             | 273,0     | 252,1     | 285,0     | 55,4      | 45,1      | 239,0     | 1.366,2   | 1.800,2   | 2.334,0   | 2.037,5                 |
| NORDESTE       | 56.599,6  | 62.860,3  | 67.868,0  | 64.416,1  | 60.677,2  | 62.079,6  | 63.487,8  | 52.972,3  | 53.014,7  | 55.170,1                |
| MA             | 1.969,9   | 2.341,4   | 2.385,0   | 2.385,0   | 2.209,4   | 2.327,5   | 2.265,6   | 2.072,0   | 2.206,1   | 2.396,8                 |
| PI             | 614,0     | 821,3     | 900,9     | 900,9     | 1.014,0   | 836,9     | 992,0     | 828,1     | 851,6     | 980,1                   |
| CE             | 1.773,3   | 1.619,1   | 111,5     | 124,0     | 154,4     | 180,5     | 77,4      | 57,0      | 128,6     | 134,1                   |
| RN             | 2.637,8   | 2.888,1   | 3.075,0   | 3.296,7   | 3.472,5   | 2.729,4   | 2.973,3   | 2.247,8   | 2.158,2   | 2.338,9                 |
| PB             | 4.765,1   | 5.927,2   | 6.117,0   | 6.117,0   | 6.320,0   | 5.246,3   | 6.723,1   | 5.354,9   | 5.283,1   | 5.847,9                 |
| PE             | 16.943,6  | 18.913,5  | 20.418,1  | 19.119,8  | 17.805,6  | 16.820,8  | 17.642,2  | 13.575,9  | 14.402,3  | 14.634,1                |
| AL             | 23.110,7  | 25.168,8  | 29.864,3  | 27.400,0  | 24.504,5  | 29.120,4  | 27.705,4  | 23.533,5  | 22.454,6  | 22.628,4                |
| SE             | 1.417,5   | 1.626,8   | 2.306,2   | 2.380,0   | 2.249,7   | 2.025,6   | 2.551,5   | 2.219,3   | 2.321,3   | 2.517,2                 |
| BA             | 3.367,7   | 3.554,1   | 2.690,0   | 2.692,7   | 2.947,1   | 2.792,2   | 2.557,3   | 3.083,8   | 3.208,8   | 3.692,6                 |
| CENTRO-OESTE   | 38.807,1  | 45.473,0  | 66.510,1  | 66.510,1  | 77.435,9  | 93.344,7  | 92.233,6  | 106.001,4 | 120.462,3 | 132.873,1               |
| MT             | 13.460,2  | 14.073,6  | 16.109,9  | 16.109,9  | 14.045,6  | 13.661,2  | 13.153,7  | 16.319,0  | 16.948,5  | 17.756,6                |
| MS             | 9.799,0   | 12.676,0  | 20.755,0  | 20.755,0  | 23.297,8  | 33.476,7  | 33.859,8  | 36.955,2  | 41.496,0  | 48.706,1                |
| GO             | 15.547,9  | 18.723,4  | 29.645,2  | 29.645,2  | 40.092,5  | 46.206,8  | 45.220,1  | 52.727,2  | 62.017,7  | 66.410,4                |
| DF             | -         | -         | -         | -         | -         | -         | -         | -         | -         | -                       |
| SUDESTE        | 304.920,2 | 329.204,2 | 392.605,7 | 395.094,4 | 419.857,7 | 423.799,5 | 362.089,9 | 387.228,3 | 439.343,0 | 432.556,6               |
| MG             | 27.557,1  | 33.558,0  | 44.120,0  | 41.461,4  | 49.923,4  | 56.013,6  | 50.241,8  | 51.208,0  | 60.759,5  | 59.131,3                |
| ES             | 4.243,4   | 3.967,1   | 4.419,0   | 4.419,0   | 4.009,6   | 3.524,8   | 4.003,8   | 3.431,6   | 3.770,0   | 4.123,2                 |
| RJ             | 7.576,4   | 6.853,5   | 3.556,3   | 3.556,3   | 3.260,0   | 2.537,8   | 2.207,9   | 1.893,8   | 2.007,6   | 2.071,8                 |
| SP             | 265.543,3 | 284.825,6 | 340.510,4 | 345.657,7 | 362.664,7 | 361.723,3 | 305.636,4 | 330.694,9 | 372.805,9 | 367.230,3               |
| SUL            | 30.012,8  | 36.001,0  | 43.038,3  | 44.320,1  | 45.551,3  | 43.403,1  | 40.614,6  | 39.756,4  | 42.304,2  | 47.476,1                |
| PR             | 28.504,9  | 34.130,9  | 42.918,3  | 44.200,1  | 45.502,8  | 43.321,1  | 40.519,5  | 39.723,5  | 42.231,0  | 47.401,1                |
| SC             | 601,7     | 669,7     | -         | -         | -         | -         | -         | -         | -         | -                       |
| RS             | 906,2     | 1.200,4   | 120,0     | 120,0     | 48,5      | 82,0      | 95,1      | 32,9      | 73,2      | 75,0                    |
| NORTE/NORDESTE | 57.673,3  | 64.122,2  | 69.216,6  | 65.509,7  | 61.668,8  | 63.358,0  | 66.017,1  | 55.929,7  | 56.712,8  | 58.784,3                |
| CENTRO-SUL     | 373.740,1 | 410.678,2 | 502.154,1 | 505.924,6 | 542.844,9 | 560.547,3 | 494.938,1 | 532.986,1 | 602.109,5 | 612.905,8               |
| BRASIL         | 431.413,4 | 474.800,4 | 571.370,7 | 571.434,3 | 604.513,7 | 623.905,3 | 560.955,2 | 588.915,8 | 658.822,3 | 671.690,1               |

Fonte: Conab

Legenda: (1) Previsão em abril de 2014

## 2.4 - Série Histórica de Área Plantada, Produtividade e Produção - Laranja

| Ano Safra | Área Plantada (ha) | Produtividade (cx./ha) | Produção (cx. 40,8 kg) |
|-----------|--------------------|------------------------|------------------------|
| 2009/10   | 641.704            | 553,87                 | 355.423.343            |
| 2010/11   | 555.058            | 580,43                 | 322.171.203            |
| 2011/12   | 546.214            | 714,82                 | 390.443.282            |
| 2012/13   | LNR                | LNR                    | LNR                    |
| 2013/14   | 483.994            | 575,59                 | 278.580.276            |

Fonte: Conab

Legenda: LNR - Levantamento Não Realizado

Nota: Estimativa em Dez/2013



## 2.5 - Calendário de Divulgação de Safras

|  GRÃOS |                    |
|---|--------------------|
| ANO-SAFRA 2013/2014   |                    |
| LEVANTAMENTO  | DATA DA DIVULGAÇÃO |
| 11º   | 07/ago/2014        |
| 12º   | 09/set/2014        |
| ANO-SAFRA 2014/2015   |                    |
| LEVANTAMENTO  | DATA DA DIVULGAÇÃO |
| 1º  | 09/out/2014        |
| 2º  | 11/nov/2014        |
| 3º  | 10/dez/2014        |
| 4º  | 09/jan/2015        |

|  CAFÉ |                    |
|--|--------------------|
| ANO-SAFRA 2014   |                    |
| LEVANTAMENTO   | DATA DA DIVULGAÇÃO |
| 3º   | 10/set/2014        |
| 4º   | 22/dez/2014        |
| ANO-SAFRA 2015   |                    |
| LEVANTAMENTO   | DATA DA DIVULGAÇÃO |
| 1º (1)   | 09/jan/2015        |

|  CANA-DE-AÇÚCAR |                    |
|--|--------------------|
| ANO-SAFRA 2014/2015  |                    |
| LEVANTAMENTO   | DATA DA DIVULGAÇÃO |
| 2º   | 07/ago/2014        |
| 3º   | 19/dez/2014        |

|  LARANJA |                    |
|---|--------------------|
| ANO-SAFRA 2014/2015   |                    |
| LEVANTAMENTO  | DATA DA DIVULGAÇÃO |
| 2º  | 14/ago/2014        |
| 3º  | 10/dez/2014        |

Fonte: Conab







3

POLÍTICA DE GARANTIA  
DE PREÇOS E COTAÇÕES  
AGROPECUÁRIAS



## INFORMATIVO AGROPECUÁRIO

### OS EFEITOS DOS PREÇOS AO PRODUTOR NO ATACADO E NO VAREJO

Apesar da presente safra de arroz ter sido levemente superior à passada (12.184,1 mil toneladas contra 11.819,7 mil toneladas), durante todo o período de comercialização deste ano os preços vêm se mantendo mais valorizados que na safra passada. A justificativa para esse fato é o menor estoque inicial, pois na safra passada era de 2.125,2 mil toneladas e nesta é de apenas 1.082,1 mil toneladas. Desta feita, os preços levantados pela Conab em junho de 2014 indicam que o arroz em casca ao produtor no Mato Grosso teve redução de 2,34% em um ano e aumento entre maio de junho deste ano. A aparente contradição dos preços anuais de MT se deve a melhor colheita nesta safra, tendo passado de 528,0 mil toneladas para 579,1 mil toneladas na presente safra. Em Santa Catarina os preços em um ano tiveram aumento de 6,10% e no último mês elevação de 0,88%. No Rio Grande do Sul os aumentos foram de 7,93% no ano e de 1,34% no mês. Comparando com os preços do arroz beneficiado no atacado em São Paulo vê-se que os reajustes estão se dando em proporções menores, pois em um ano o aumento foi de 2,35% e no mês foi de 0,31%. No varejo em São Paulo para o arroz beneficiado em embalagem de 2 kg em um ano os preços foram majorados em 10,45% e no último mês tiveram redução de 0,41%.

O feijão, em todas as suas variedades, vem apresentando um mercado muito instável para o produtor. O fato responsável pela queda dos preços foi a produção maior da presente safra. Se tomar a primeira safra, cuja colheita ocorreu nos meses de dezembro de 2013 a fevereiro de 2014, a produção passou de 964,6 mil toneladas na safra passada para 1.274,4 mil toneladas na presente; na segunda safra com colheita entre abril e julho de 2014, a produção cresceu de 1.106,2 para 1.339,2 mil toneladas; a terceira safra que será colhida entre julho e setembro de 2014 deverá passar de 735,3 para 916,2 mil toneladas; e, no total a produção de feijão saltou de 2.806,3 para 3.530,4 mil toneladas, ou seja, incremento de 25,80%.

Desta feita, os preços ao produtor no Estado do Ceará para o feijão caupi em um ano tiveram queda de 32,17% e no último mês de 17,37%. Já, o feijão cores no Estado da Bahia teve redução de 58,24% no ano e de 17,23% no mês, enquanto que no Estado de Goiás as perdas foram de 59,26% em um ano e de 10,08% em um mês, e no Estado do Paraná as reduções foram de 56,79% e de 16,55%. Com relação ao feijão preto também foram observadas reduções, sendo que no Estado do Paraná a queda foi de 31,02% no



ano e de 20,93% no mês e no Rio Grande do Sul as perdas foram de 21,98% no ano e de 14,76% no mês. No atacado em São Paulo o feijão cores apresentou redução na cotação anual de 49,28% e na mensal de 12,94%, enquanto que o feijão preto teve redução de 22,46% e 15,67%. No varejo o feijão cores em São Paulo teve aumento de preços de 27,91% em relação aos preços do ano passado e redução de 0,90% no último mês.

Os preços da raiz de mandioca tiveram reduções bastante significativas em todos os principais estados produtores e o motivo foi a volta da chuva no Nordeste, o que elevou a oferta dessa matéria-prima. Assim, os preços da raiz aos produtores da BA tiveram reduções de 45,52% em um ano e de 14,29% em um mês; no Mato Grosso do Sul houve perda de 21,76% em um ano e de 7,81% em um mês; no Pará a queda dos preços foi de 47,91% no ano e de 17,89% no mês; e, no Paraná a desvalorização foi de 21,72% e 11,94%, respectivamente. Com a maior oferta da matéria-prima e pela redução dos seus preços provocaram igual queda nos preços do produto final. Deste modo, os preços da farinha de mandioca ao produtor da Bahia tiveram reduções de 53,49% no ano e de 17,28% no mês; no MS a perda nos preços foi de 28,17% e 15,00%, respectivamente; enquanto que no PA foi de 42,17% e 8,34%. No atacado na Bahia os preços em um ano tiveram queda de 45,85% e em um mês de 19,90%. No Mato Grosso do Sul as reduções foram de 73,71% e de 16,12%, respectivamente. No Estado de São Paulo a redução dos preços foram de 14,04% no ano e de 6,88% no mês e no Paraná foram de 9,64% e 5,92%, respectivamente.

A presente safra de milho está caminhando para ser menor que a passada. Assim na primeira safra de 2012/13 foram colhidas 34.176,7 mil toneladas e nesta foi de 32.009,3 mil toneladas; na segunda safra foram colhidas 46.928,9 mil toneladas e para esta está prevista a produção de 46.188,4 mil toneladas; totalizando 81.505,7 mil toneladas na safra passada e previsão de 78.197,5 mil toneladas nesta, ou seja, redução de 4,06%. Apesar da redução da produção, os preços, embora ainda não assumiram uma tendência, espera-se que venham a reduzir-se mais do que já o fizeram. As justificativas para esses indicadores estão no aumento do estoque inicial desta safra em relação à anterior e no menor desempenho das exportações brasileiras, que poderá resultar na formação do maior estoque de passagem já visto, com a estimativa de 12.470,4 mil toneladas.

Desta feita, os preços ao produtor da Bahia tiveram queda de 25,39% em um ano e de 4,70% em um mês. Essa queda acentuada justifica-se pelo aumento significativo da

produção na Região, tendo passado de 4.859,8 mil toneladas para 7.891,5 mil toneladas, tornando a Região Nordeste auto suficiente nesse cereal. Em Goiás houve redução de 0,55% em um ano e de 10,35% em um mês. No Mato Grosso em um ano houve aumento de 16,58% e no último mês redução de 15,15%; no Paraná o aumento no ano foi de 1,90% e a redução no mês de 8,49%; no Rio Grande do Sul foi de 0,84% e 5,68%; e, em São Paulo foi de 5,71% e 5,92%, respectivamente. No atacado os preços do Paraná apresentaram elevação de 0,34% em um ano e redução de 8,32% em um mês; no Rio Grande do Sul houveram reduções de 3,03% no ano e de 4,26% no mês; e, em São Paulo as perdas foram de 8,70% e 2,15%, respectivamente. Os produtos derivados floco de milho tiveram preços majorados em 16,75% no ano e 0,88% no mês enquanto que o fubá de milho teve reajuste no ano de 7,55% e redução de 0,87% no último mês.

Os preços da soja continuam bem valorizados, com apenas pequenas reduções no último mês a despeito da safra recorde colhida, pois passou de 81.499,4 mil toneladas na safra passada para 86.273,2 mil toneladas na safra presente. Assim, os preços ao produtor na Bahia tiveram ganhos de 14,84% no ano e de 1,44% no mês e no Mato Grosso os reajustes foram de 6,74% e 1,07%, respectivamente. Já no Paraná os preços apresentaram ganhos de 3,77% em um ano e perda de 1,39%, e, no Rio Grande do Sul o ganho foi de 3,71% e a perda foi de 0,16%, respectivamente. No atacado no Paraná teve ganho de 3,01% e perda de 0,85% e no Rio Grande do Sul perdas de 1,04% e de 1,63%, respectivamente em um ano e um mês. A soja em grãos na indústria em São Paulo teve seus preços valorizados em 11,97% em um ano e 0,67% em um mês, enquanto os preços do óleo de soja tiveram perdas de 6,58% e 1,20% e o farelo ganhos de 6,09% e 2,85%, respectivamente.

A safra de trigo deste ano está estimada para produzir 7.398,5 mil toneladas contra a colheita de 5.527,9 mil toneladas da safra passada. O aumento da quantidade produzida, a despeito de que seria ainda muito cedo para ter seus efeitos nos preços, mas, de fato nos últimos meses já se vem tendo sentimentos baixistas. Assim, em um ano os preços do trigo ao produtor no Paraná tiveram aumento de 8,59%, mas redução de 2,10% no último mês. No Rio Grande do Sul a elevação no ano foi de 7,14% e a perda de 6,35% no mês, enquanto que em São Paulo houve perda ganhos mais acentuados no ano, com 11,60% e perda de 0,64% no mês. No atacado do Paraná houve ganho no ano de 6,30% e perda no mês de 2,05% e no Rio Grande do Sul tiveram perdas de 6,37% e de 8,29%, respectivamente. A farinha de trigo no atacado teve ganhos de 12,54% no ano e perda de 0,51% no mês no Paraná e ganhos de 12,92% e estabilidade no Rio Grande do Sul. No varejo em São Paulo os preços da farinha de trigo subiram 10,83% no ano e caíram 1,12% no mês.



**Paulo Morceli - Superintendente de Gestão da Oferta**



### 3.1 - Preços Mínimos Safra Verão - 2012/2013 e 2013/2014

| PRODUTO/SAFRA      | INÍCIO OPERAÇÃO |           | UNID  | UNIDADES DA FEDERAÇÃO / REGIÕES AMPARADAS         | R\$/ Unid, |           |
|--------------------|-----------------|-----------|-------|---|------------|-----------|
|                    | 2012/2013       | 2013/2014 |       |   | 2012/2013  | 2013/2014 |
| Algodão            |                 |           |       |   |            |           |
| em caroço          | mar-13          | mar-14    | 15 kg | Sul, Sudeste e BA-Sul                             | 15,60      | 19,20     |
|                    | mai-13          | mai-14    | 15 kg | Centro-Oeste                                      | 15,60      | 19,20     |
| em pluma           | mar-13          | mar-14    | 15 kg | Sul, Sudeste e BA-Sul                             | 44,60      | 54,90     |
|                    | mai-13          | mai-14    | 15 kg | Centro - Oeste                                    | 44,60      | 54,90     |
| Caroço de algodão  | mar-13          | mai-14    | 15 kg | Sul, Sudeste, Centro - Oeste e BA-Sul             | 2,57       | 3,15      |
|                    | mai-13          | mai-13    | 15 kg | Centro-Oeste                                      | 2,57       | 3,15      |
| Amendoim Comum     | fev-13          | fev-14    | 25 kg | Sul, Sudeste, Centro - Oeste e Nordeste           | 18,50      | 20,57     |
| Arroz em Casca     |                 |           |       |   |            |           |
| Longo Fino Tipo 1  | fev-13          | fev-14    | 50 kg | Sul (exceto PR)                                   | 25,80      | 25,80     |
|                    | fev-13          | fev-14    | 60 kg | Sudeste, Nordeste, CO (exceto MT) e PR            | 30,96      | 33,00     |
|                    | fev-13          | fev-14    | 60 kg | Norte e MT  | 28,23      | 31,86     |
| Longo Tipo 2       | fev-13          | fev-14    | 50 kg | Sul (exceto PR)                                   | 18,90      | 18,90     |
|                    | fev-13          | fev-14    | 60 kg | Sudeste, Nordeste e Centro (exceto MT) e PR       | 18,90      | 21,30     |
|                    | fev-13          | fev-14    | 60 kg | Norte e MT  | 21,66      | 24,45     |
| Borracha Natural   | jan-13          | jan-14    | kg    | Todo Território Nacional                          | 1,73       | 2,00      |
| Café               |                 |           |       |   |            |           |
| Arábica            | mai-13          | mai-14    | 60 kg | Todo Território Nacional                          | 307,00     | 307,00    |
| Conilon            | mai-13          | mai-14    | 60 kg | Todo Território Nacional                          | 156,57     | 180,80    |
| Pó Cerífero        | jul-12          | jul-13    | kg    | Nordeste  | 4,20       | 4,97      |
| Feijão comum cores | nov-12          | nov-13    | 60 kg | Sul, Sudeste, Centro - Oeste e BA-Sul             | 72,00      | 95,00     |
| Feijão comum preto | nov-12          | nov-13    | 60 kg | Sul, Sudeste, Centro - Oeste e BA-Sul             | 72,00      | 105,00    |
| Girassol           | jul-12          | jul-13    | 60 kg | Sul, Sudeste e Centro - Oeste                     | 30,60      | 30,60     |
| Leite" in natura"  | jul-12          | jul-13    | l     | Sul, Sudeste                                      | 0,61       | 0,67      |
|                    | jul-12          | jul-13    | l     | Centro-Oeste (exceto MT)                          | 0,59       | 0,65      |
|                    | jul-12          | jul-13    | l     | Norte e MT  | 0,54       | 0,60      |
| Juta/Malva         |                 |           |       |   |            |           |
| Embonecada         | jan-13          | jan-14    | kg    | Norte e MA - (safra 2012/13) Norte - (safra/2013) | 1,86       | 1,96      |
| Prensada           | jan-13          | jan-14    | kg    | Norte e MA - (safra 2012/13) Norte - (safra/2013) | 2,07       | 2,17      |
| Mandioca           |                 |           |       |   |            |           |
| Raiz               | jan-13          | jan-14    | t     | Sul, Sudeste e Centro - Oeste                     | 139,57     | 170,00    |
| Farinha            | jan-13          | jan-14    | 50 kg | Sul, Sudeste e Centro - Oeste                     | 30,71      | 41,50     |
| Fécula             | jan-13          | jan-14    | kg    | Sul, Sudeste e Centro - Oeste                     | 0,75       | 1,02      |
| Milho              | jan-13          | jan-14    | 60 kg | Sul, Sudeste, MS, GO e DF                         | 17,46      | 17,67     |
|                    | jan-13          | jan-14    | 60 kg | MT e RO   | 13,02      | 13,56     |
| Milho de Pipoca    | jan-13          | jan-14    | kg    | Sul, Sudeste, Centro - Oeste e BA-Sul             | 0,53       | 0,53      |
| Soja               | jan-13          | jan-14    | 60 kg | Brasil (exceto MT, RO, AM, PA e AC)               | 25,11      | 25,11     |
|                    | jan-13          | jan-14    | 60 kg | MT, RO, AM, PA e AC                               | 22,87      | 25,11     |
| Sorgo              | jan-13          | jan-14    | 60 kg | Sul, Sudeste, Centro-Oeste (exceto MT)            | 13,98      | 15,33     |
|                    | jan-13          | jan-14    | 60 kg | MT e RO   | 11,16      | 11,16     |
|                    | jan-13          | jan-14    | 60 kg | Sul e MS  | 14,80      | 15,33     |
| Uva                | jan-13          | jan-14    | kg    | Sul, Sudeste e Nordeste                           | 0,57       | 0,63      |

| PRODUTO/SAFRA                    | INÍCIO OPERAÇÃO |           | UNID  | UNIDADES DA FEDERAÇÃO / REGIÕES AMPARADAS | R\$/ Unid, |           |
|----------------------------------|-----------------|-----------|-------|---|------------|-----------|
|                                  | 2013/2014       | 2014/2015 |       |   | 2013/2014  | 2014/2015 |
| Alho                             | jul-13          | jul-14    | kg    | Centro-Oeste, Sudeste e Nordeste          | 2,98       | 3,01      |
|                                  | jul-13          | jul-14    | kg    | Sul                                       | 3,10       | 3,84      |
| Cacau cultivado - Amêndoa Tipo 2 | jul-13          | jul-14    | kg    | Norte e Centro Oeste                      | 4,69       | 4,74      |
|                                  | jul-13          | jul-14    | kg    | Nordeste e Espírito Santo                 | 5,00       | 5,59      |
| Cera de Carnaúba Cultivada       | jul-13          | jul-14    | 15 kg | Nordeste                                  | 111,45     | 118,65    |
| Castanha de Caju                 | jul-13          | jul-14    | kg    | Norte e Nordeste                          | 1,56       | 1,70      |
| Casulo de Seda                   | jul-13          | jul-14    | kg    | PR e SP                                   | 7,70       | 8,66      |
| Guaraná em Grão                  | jul-13          | jul-14    | kg    | Norte e Centro-Oeste                      | 12,30      | 12,30     |
|                                  | jul-13          | jul-14    | kg    | Nordeste                                  | 7,51       | 7,58      |
| Mamona em Baga                   | jul-13          | jul-14    | 60 kg | Brasil                                    | 55,80      | 63,57     |
| Sisal em Bruto                   | jul-13          | jul-14    | kg    | BA, PB e RN                               | 1,41       | 1,64      |

Fonte: Conab



## 3.2 - Preços Mínimos Safra Norte/Nordeste, de Inverno e Produtos da Sociobiodiversidade – 2012/2013 e 2013/2014

| PRODUTO/SAFRA                             | INÍCIO OPERAÇÃO |           | UNID  | UNIDADES DA FEDERAÇÃO / REGIÕES AMPARADAS           | R\$/ Unid, |           |
|---|-----------------|-----------|-------|---|------------|-----------|
|   | 2012/2013       | 2013/2014 |       |   | 2012/2013  | 2013/2014 |
| <b>1 - SAFRA NORTE/NORDESTE</b>           |                 |           |       |   |            |           |
| Algodão                                   |                 |           |       |   |            |           |
| em caroço                                 | jul-13          | jul-14    | 15 kg | Norte/Nordeste (Exceto Ba-Sul)                      | 15,60      | 19,20     |
| em pluma                                  | jul-13          | jul-13    | 15 kg | Norte/Nordeste (Exceto Ba-Sul)                      | 44,60      | 44,60     |
| caroço de algodão                         | jul-13          | jul-13    | 15 kg | Norte/Nordeste (Exceto Ba-Sul)                      | 2,57       | 2,57      |
| Feijão Cores                              | jan-13          | jan-14    | 60 kg | Norte/Nordeste (Exceto Ba-Sul)                      | 72,00      | 95,00     |
| Feijão Preto                              | jan-13          | jan-14    | 60 kg | Norte/Nordeste (Exceto Ba-Sul)                      | 72,00      | 105,00    |
| Feijão Cauipi (macaça)                    | jan-13          | jan-14    | 60 kg | Norte/Nordeste                                      | 53,00      | 60,00     |
| Leite" in natura"                         | jul-12          | jul-13    | l     | Nordeste  | 0,62       | 0,69      |
| Mamona em Baga                            | jul-12          | jul-13    | 60 kg | Brasil  | 55,80      | 55,80     |
| <b>Mandioca</b>                           |                 |           |       |   |            |           |
| Raiz                                      | jan-13          | jan-14    | t     | Norte/Nordeste                                      | 138,98     | 188,00    |
| Goma/Polvilho                             | jan-13          | jan-14    | 1 kg  | Norte/Nordeste                                      | 0,87       | 1,20      |
| Farinha                                   | jan-13          | jan-14    | 50 kg | Norte/Nordeste                                      | 32,66      | 45,00     |
| Milho                                     | jun-13          | jun-14    | 60 kg | Nordeste (exceto Oeste da BA Sul do MA e Sul do PI) | 20,76      | 24,99     |
|   | jun-13          | jun-14    | 60 kg | Norte (exceto RO) Oeste da BA Sul do MA e Sul do PI | 20,76      | 21,60     |
|   | jan-13          | jan-14    | 60 kg | MT e RO   | 13,02      | 13,56     |
| Sorgo                                     | jun-13          | jun-14    | 60 kg | Nordeste (exceto Oeste da BA Sul do MA e Sul do PI) | 19,00      | 22,50     |
|   | jun-13          | jan-14    | 60 kg | Norte (exceto RO) Oeste da BA Sul do MA e Sul do PI | 19,00      | 19,77     |
|   | jan-13          | jan-14    | 60 kg | MT e RO   | 11,16      | 11,16     |
| <b>2. SAFRA DE INVERNO</b>                |                 |           |       |   |            |           |
| Aveia                                     | jul-13          |           | t     | Sul   | 267,00     |           |
| Trigo                                     | jul-13          |           | t     | Sul   | 531,00     |           |
|   | jul-13          |           | t     | Sudeste   | 584,17     |           |
|   | jun-13          |           | t     | C-O e BA  | 584,17     |           |
| Cevada cervejeira                         | jul-13          |           | t     | C-O, Sudeste e Sul                                  | 378,00     |           |
| Triticale                                 | jul-13          |           | t     | C-O, Sudeste e Sul                                  | 302,00     |           |
| Canola                                    | jul-13          |           | t     | C-O, Sudeste e Sul                                  | 531,00     |           |
| <b>3. PRODUTOS DA SOCIOBIODIVERSIDADE</b> |                 |           |       |   |            |           |
| Açaí (fruto)                              | jul-12          | jul-13    | kg    | Norte/Nordeste e MT                                 | 0,90       | 1,07      |
| Andiroba (amêndoa)                        |                 | jul-13    |       | Norte/Nordeste e MT                                 | -          | 1,14      |
| Babaçu (amêndoa)                          | jul-12          | jul-13    | kg    | Norte/Nordeste e MT                                 | 1,80       | 2,49      |
| Baru (fruto)                              | jul-12          | jul-13    | kg    | Bioma Cerrado                                       | 0,20       | 0,25      |
| Borracha Natural Cernambi Extrativista    | jul-12          | jul-13    | kg    | Bioma Amazônia                                      | 3,91       | 4,50      |
| Cacau extrativo – amêndoa                 |                 | jul-13    | kg    | Norte   | -          | 5,46      |
| Carnaúba – cera tipo 4                    | jul-12          | jul-13    | kg    | Nordeste  | 6,89       | 8,12      |
| Carnaúba - pó cerífero – Tipo B           | jul-12          | jul-13    | kg    | Nordeste  | 4,20       | 4,97      |
| Castanha do Brasil com casca              | jul-12          | jul-13    | kg    | Norte e MT  | 1,05       | 1,18      |
| Juçara – fruto                            |                 | jul-13    |       | Sul e Sudeste                                       | -          | 1,84      |
|   |                 |           |       | Nordeste  | -          | 1,07      |
| Mangaba (fruto)                           | jul-12          | jul-13    | kg    | Nordeste  | 1,63       | 2,53      |
|   |                 |           |       | Sudeste e Centro Oeste                              | 0,95       | 1,20      |
| Pequi (fruto)                             | jul-12          | jul-13    | kg    | Norte/Nordeste                                      | 0,36       | 0,43      |
|   | jul-12          | jul-13    | kg    | Sudeste e Centro-Oeste                              | 0,40       | 0,48      |
| Piaçava (fibra)                           | jul-12          | jul-13    | kg    | Bahia   | 1,67       | 1,70      |
|   | jul-12          | jul-13    | kg    | Norte   | 1,31       | 1,45      |
| Umbu                                      | jul-12          | jul-13    | kg    | Brasil  | 0,40       | 0,52      |

Fonte: Conab  
Legenda: NF - Não fixado

### 3.3 - Preços Mínimos de Sementes - 2012/2013 e 2013/2014

| PRODUTO / SAFRA          | INÍCIO DA OPERAÇÃO |           | UF/REGIÕES AMPARADAS                        | R\$/ kg   |           |
|--------------------------|--------------------|-----------|---|-----------|-----------|
|                          | 2012/2013          | 2013/2014 |   | 2012/2013 | 2013/2014 |
| <b>1. SAFRA VERÃO</b>    |                    |           |   |           |           |
| Algodão                  | 03/13              | 03/14     | Sul, Sudeste e BA-Sul                       | 0,7474    | 0,9161    |
|                          | 05/13              | 05/14     | Centro-Oeste                                | 0,7474    | 0,9161    |
| Amendoim                 | 02/13              | 02/14     | Sul, Sudeste, Centro Oeste e Nordeste       | 2,4637    | 2,7393    |
| Arroz Longo Fino         | 02/13              | 02/14     | Todo território nacional                    | 0,9762    | 0,9762    |
| Arroz Longo              | 02/13              | 02/14     | Todo território nacional                    | 0,6829    | 0,7151    |
| Feijão Comum             | 11/12              | 11/13     | Sul, Sudeste, CO e Bahia-Sul                | 2,2906    | 2,5451    |
| Feijão Caupi             | 01/13              | 01/14     | Norte e Nordeste                            | 1,4806    | 1,6762    |
| Girassol                 | 07/12              | 07/13     | Sul e Centro-Oeste                          | 0,7000    | 0,7000    |
| Juta/Malva               | 01/13              | 01/14     | Norte                                       | 4,9786    | 5,7553    |
| Milho Híbrido            | 01/13              | 01/14     | Sul, Sudeste, MS, GO e DF                   | 1,7288    | 1,7496    |
|                          | 01/13              | 01/14     | MT e RO                                     | 1,2888    | 1,2989    |
| Milho Variedade          | 01/13              | 01/14     | Sul, Sudeste, MS, GO e DF                   | 0,9608    | 0,9724    |
|                          | 01/13              | 01/14     | MT e RO                                     | 0,7162    | 0,7459    |
| Soja                     | 01/13              | 01/14     | Todo território nacional                    | 0,9627    | 0,9627    |
| Sorgo Híbrido            | 01/13              | 01/14     | Sul, Sudeste, MS, GO e DF                   | 1,3842    | 1,5179    |
|                          | 01/13              | 01/14     | MT e RO                                     | 1,1050    | 1,1050    |
| Sorgo Variedade          | 01/13              | 01/14     | Sul, Sudeste, MS, GO e DF                   | 1,3842    | 1,5179    |
|                          | 01/13              | 01/14     | MT e RO                                     | 1,1050    | 1,1050    |
| <b>2. SAFRA NORDESTE</b> |                    |           |   |           |           |
| Algodão                  | 07/13              | 07/14     | Norte/Nordeste (exceto Ba-Sul)              | 0,7474    | 0,9161    |
| Feijão Comum             | 01/13              | 01/14     | Norte /Nordeste (exceto Ba-Sul)             | 2,2906    | 2,5451    |
| Feijão Caupi             | 01/13              | 01/14     | Norte /Nordeste                             | 1,4806    | 1,6762    |
| Milho Híbrido            | 06/13              | 06/14     | N (exceto RO)/BA-Sul/Sul do MA/Sul do PI    | 2,0555    | 2,1365    |
|                          |                    |           | Nordeste(exceto BA-Sul/Sul do MA/Sul do PI) | 2,0555    | 2,4744    |
| Milho Variedade          | 06/13              | 06/14     | N (exceto RO)/BA-Sul/Sul do MA/Sul do PI    | 1,1424    | 1,1881    |
|                          |                    |           | Nordeste(exceto BA-Sul/Sul do MA/Sul do PI) | 1,1424    | 1,3752    |
| Sorgo Híbrido            | 06/13              | 06/14     | N (exceto RO)/BA-Sul/Sul do MA/Sul do PI    | 1,8813    | 1,9565    |
|                          |                    |           | Nordeste(exceto BA-Sul/Sul do MA/Sul do PI) | 1,8813    | 2,2278    |
| Sorgo Variedade          | 06/13              | 06/14     | N (exceto RO)/BA-Sul/Sul do MA/Sul do PI    | 1,8813    | 1,9565    |
|                          |                    |           | Nordeste(exceto BA-Sul/Sul do MA/Sul do PI) | 1,8813    | 2,2278    |
| <b>3. SAFRA INVERNO</b>  |                    |           |   |           |           |
| Aveia                    | 07/12              | 07/13     | Sul   | 0,4500    | 0,4500    |
| Cevada                   | 07/12              | 07/13     | Centro-Oeste, Sudeste e Sul                 | 0,6100    | 0,6100    |
| Trigo                    | 07/12              | 07/13     | Centro-Oeste, Sudeste e Sul                 | 1,2700    | 1,2700    |
| Triticale                | 07/12              | 07/13     | Centro-Oeste, Sudeste e Sul                 | 0,5200    | 0,5200    |

Fonte: Conab

Nota: (\*) Genética, básica e certificada, S1 e S2, de acordo com o artigo 35 do Decreto 5.153, de 23 de Julho de 2004, que regulamenta a Lei nº10.711, de 5 de agosto de 2003.



## 3.4 - Principais Culturas e/ou Commodities

### 3.4.1 - Algodão

#### Mercado Interno (R\$)

| NÍVEL DE COMERCIALIZAÇÃO            | 06/13 | 02/14 | 03/14 | 04/14 | 05/14 | 06/14 |
|-------------------------------------|-------|-------|-------|-------|-------|-------|
| <b>PREÇO RECEBIDO PELO PRODUTOR</b> |       |       |       |       |       |       |
| Algodão em Caroço (15 kg)           |       |       |       |       |       |       |
| BA                                  | 29,00 | 23,00 | 24,50 | 22,00 | 22,00 | 21,00 |
| CE                                  | 20,00 | 23,97 | 23,99 | 24,50 | 26,00 | 26,00 |
| GO                                  | 22,16 | 24,25 | 25,46 | 24,75 | 23,50 | 22,75 |
| MG                                  | 17,00 | 27,00 | 27,00 | 27,00 | 27,00 | 27,00 |
| MS                                  | 16,88 | 21,00 | 21,25 | 20,76 | 20,65 | 20,16 |
| MT                                  | 23,75 | 28,18 | 27,39 | 25,61 | 24,51 | 23,36 |
| PB                                  | 19,50 | 19,50 | 19,50 | 19,50 | 19,50 | 19,50 |
| PI                                  | 22,14 | 21,90 | 21,63 | 21,13 | 19,70 | 18,38 |
| RN                                  | 20,58 | 22,30 | 24,75 | 23,75 | 21,86 | 21,37 |
| SP                                  | 26,00 | 24,00 | 24,00 | 24,00 | 24,00 | 25,75 |
| TO                                  | 21,88 | 23,00 | 23,63 | 24,63 | 23,75 | 23,13 |
| Algodão em Pluma (15kg)             |       |       |       |       |       |       |
| BA                                  | 60,00 | 72,33 | 71,61 | 68,72 | 62,88 | 61,26 |
| GO                                  | 61,25 | 72,05 | 71,97 | 68,68 | 62,36 | 61,20 |
| MG                                  | 68,87 | 81,20 | 79,02 | 75,30 | 70,07 | 68,38 |
| MS                                  | 62,41 | 72,31 | 71,13 | 69,74 | 64,67 | 61,44 |
| MT                                  | 59,41 | 70,22 | 68,32 | 64,59 | 61,24 | 58,21 |
| TO                                  | 62,94 | 71,88 | 72,50 | 72,50 | 67,38 | 63,13 |
| <b>ATACADO</b>                      |       |       |       |       |       |       |
| Algodão em Pluma (15kg)             |       |       |       |       |       |       |
| CE                                  | 66,50 | 68,50 | 68,25 | 71,75 | 70,80 | 75,00 |
| <b>PARIDADE DE IMPORTAÇÃO</b>       |       |       |       |       |       |       |
| Algodão em Pluma (15kg)             |       |       |       |       |       |       |
| Liverpool, Posto CIF São Paulo      | 79,10 | 85,49 | 85,44 | 80,00 | 78,15 | 77,57 |
| Nova Iorque, Posto CIF São Paulo    | 73,45 | 79,59 | 81,27 | 78,02 | 75,87 | 73,68 |

Fonte: Conab

#### Mercado Externo (US\$ CENTS)

| NÍVEL DE COMERCIALIZAÇÃO                  | 06/13 | 02/14 | 03/14 | 04/14 | 05/14 | 06/14 |
|---|-------|-------|-------|-------|-------|-------|
| <b>PREÇO FUTURO 1ª ENTREGA</b>            |       |       |       |       |       |       |
| Algodão em Pluma (libra-peso)             |       |       |       |       |       |       |
| Nova Iorque                               | 85,71 | 87,14 | 91,79 | 91,44 | 90,15 | 84,60 |
| <b>PREÇO NO DISPONÍVEL</b>                |       |       |       |       |       |       |
| Algodão em Pluma Índice A (libra-peso)    |       |       |       |       |       |       |
| Liverpool                                 | 93,08 | 94,05 | 96,95 | 94,20 | 92,71 | 90,97 |
| Algodão em Pluma Média 8 MKT (libra-peso) |       |       |       |       |       |       |
| Estados Unidos                            | 82,70 | 83,21 | 86,70 | 85,48 | 83,30 | 78,73 |

Fonte: Bolsa de Nova Iorque; Cotton Outlook



### 3.4.2 - Arroz

#### Mercado Interno (R\$)

| NÍVEL DE COMERCIALIZAÇÃO                    | 06/13  | 02/14  | 03/14  | 04/14  | 05/14  | 06/14  |
|---|--------|--------|--------|--------|--------|--------|
| <b>PREÇO RECEBIDO PELO PRODUTOR</b>         |        |        |        |        |        |        |
| Arroz em Casca (50kg)                       |        |        |        |        |        |        |
| AL  | 34,50  | 49,00  | 47,00  | 48,50  | 49,00  | 50,00  |
| Arroz em Casca (60kg)                       |        |        |        |        |        |        |
| AC  | 44,46  | 50,70  | 50,99  | 51,16  | 51,16  | 51,16  |
| AM  | 55,63  | 54,63  | 53,93  | 54,23  | 57,11  | 58,05  |
| BA  | 41,00  | 42,75  | 41,19  | 37,25  | 37,05  | 36,00  |
| CE  | 37,04  | 40,35  | 38,82  | 41,24  | 41,73  | 42,01  |
| PA  | 42,13  | 41,08  | 40,11  | 38,86  | 38,88  | 43,85  |
| PE  | 37,50  | 43,00  | 42,50  | 42,50  | 42,50  | 43,50  |
| RN  | 71,05  | 79,75  | 78,22  | 78,20  | 77,56  | 74,75  |
| RO  | 39,63  | 41,61  | 40,23  | 40,64  | 40,25  | 38,50  |
| Arroz Longo em Casca (60kg)                 |        |        |        |        |        |        |
| MA  | 48,44  | 44,57  | 44,58  | 44,73  | 44,73  | 44,73  |
| PI  | 41,65  | 41,20  | 41,20  | 41,20  | 41,20  | 41,00  |
| PR  | 49,37  | 51,00  | 50,83  | 50,42  | 50,33  | 50,27  |
| SE  | 41,25  | 32,77  | 32,81  | 33,67  | 33,75  | 33,44  |
| Arroz Longo Fino em Casca (50kg)            |        |        |        |        |        |        |
| RJ  | 35,00  | 37,14  | 40,64  | 39,56  | 38,73  | 38,96  |
| SC  | 32,47  | 35,76  | 34,25  | 34,10  | 34,15  | 34,45  |
| Arroz Longo Fino em Casca (60kg)            |        |        |        |        |        |        |
| MG  | 46,86  | 45,53  | 45,53  | 45,53  | 45,53  | 45,04  |
| MS  | 45,69  | 44,14  | 44,38  | 44,64  | 45,00  | 44,91  |
| MT  | 32,46  | 35,69  | 30,01  | 30,48  | 30,95  | 31,70  |
| PB  | 50,00  | 50,00  | 50,00  | 50,00  | 50,00  | 50,00  |
| PI  | 41,61  | 41,61  | 41,61  | 41,61  | 41,61  | 41,61  |
| PR  | 48,45  | 47,53  | 47,88  | 48,12  | 48,60  | 49,06  |
| SP  | 42,65  | 42,03  | 41,94  | 42,35  | 45,22  | 45,58  |
| Arroz Longo Fino em Casca Tipo 1 (50kg)     |        |        |        |        |        |        |
| RS  | 32,91  | 34,79  | 33,22  | 33,81  | 35,05  | 35,52  |
| Arroz Longo Fino em Casca Tipo 1 (60kg)     |        |        |        |        |        |        |
| GO  | 48,64  | 44,76  | 43,81  | 44,91  | 45,33  | 45,08  |
| TO  | 45,43  | 43,31  | 42,80  | 43,16  | 42,65  | 42,50  |
| <b>ATACADO</b>                              |        |        |        |        |        |        |
| Arroz Longo Beneficiado (30 kg)             |        |        |        |        |        |        |
| PI  | 61,50  | 63,42  | 63,67  | 63,58  | 63,50  | 63,50  |
| PR  | 50,78  | 50,90  | 50,66  | 50,20  | 50,45  | 50,11  |
| Arroz Longo Beneficiado a Prazo (30kg)      |        |        |        |        |        |        |
| SP  | 48,98  | 48,35  | 48,16  | 48,54  | 48,63  | 48,96  |
| Arroz Longo Beneficiado à Vista (30kg)      |        |        |        |        |        |        |
| SP  | 46,85  | 46,90  | 47,18  | 47,61  | 47,80  | 47,95  |
| Arroz Longo Fino Beneficiado (1 kg)         |        |        |        |        |        |        |
| RO  | 2,40   | 2,36   | 2,32   | 2,35   | 2,30   | 2,27   |
| Arroz Longo Fino Beneficiado (30kg)         |        |        |        |        |        |        |
| MS  | 48,49  | 47,66  | 48,16  | 48,38  | 48,38  | 48,38  |
| PI  | 61,33  | 64,00  | 64,17  | 64,00  | 63,83  | 63,83  |
| PR  | 47,86  | 45,66  | 45,75  | 45,72  | 45,09  | 45,64  |
| RN  | 57,25  | 68,00  | 70,00  | 70,00  | 70,40  | 71,50  |
| Arroz Longo Fino Beneficiado (60kg)         |        |        |        |        |        |        |
| BA  | 90,00  | 94,33  | 95,00  | 95,00  | 94,60  | 87,25  |
| PE  | 121,25 | 115,00 | 120,00 | 117,50 | 123,80 | 126,50 |
| Arroz Longo Fino Beneficiado a Prazo (30kg) |        |        |        |        |        |        |
| SP  | 66,85  | 60,93  | 61,16  | 62,84  | 62,07  | 62,70  |

Continua na próxima página



Continuação

| NÍVEL DE COMERCIALIZAÇÃO                    | 06/13  | 02/14  | 03/14  | 04/14  | 05/14  | 06/14  |
|---|--------|--------|--------|--------|--------|--------|
| Arroz Longo Fino Beneficiado Tipo 1 (30kg)  |        |        |        |        |        |        |
| AM  | 64,25  | 66,50  | 67,00  | 66,25  | 66,34  | 64,00  |
| CE  | 57,00  | 60,75  | 61,25  | 60,75  | 60,40  | 61,00  |
| GO  | 57,94  | 56,25  | 55,13  | 57,75  | 58,50  | 58,00  |
| RJ  | 56,35  | 59,23  | 58,56  | 58,29  | 58,68  | 57,82  |
| RR  | 60,25  | 62,25  | 62,13  | 62,00  | 65,00  | 65,00  |
| SC  | 43,68  | 45,64  | 43,88  | 43,82  | 44,55  | 45,13  |
| TO  | 55,00  | 53,63  | 54,75  | 56,00  | 54,00  | 52,00  |
| Arroz Longo Fino Beneficiado Tipo 1 (60kg)  |        |        |        |        |        |        |
| TO  | 113,75 | 108,00 | 108,75 | 110,00 | 109,60 | 104,25 |
| Arroz Longo Fino Beneficiado à Vista (30kg) |        |        |        |        |        |        |
| SP  | 59,11  | 59,91  | 60,09  | 62,02  | 61,07  | 61,67  |
| Arroz Longo Fino em Casca (60kg)            |        |        |        |        |        |        |
| MS  | 46,42  | 44,58  | 44,75  | 45,00  | 45,93  | 46,50  |
| VAREJO                                      |        |        |        |        |        |        |
| Arroz Longo Fino Beneficiado Tipo 1 (1 kg)  |        |        |        |        |        |        |
| GO  | 2,60   | 2,51   | 2,43   | 2,44   | 2,47   | 2,46   |
| RJ  | 2,38   | 2,79   | 2,66   | 2,74   | 2,74   | 2,85   |
| SP  | 2,20   | 2,33   | 2,35   | 2,40   | 2,44   | 2,43   |
| Arroz Longo Fino Beneficiado Tipo 1 (2kg)   |        |        |        |        |        |        |
| GO  | 4,75   | 4,72   | 4,92   | 4,75   | 4,77   | 4,87   |
| SP  | 4,30   | 4,58   | 4,60   | 4,55   | 4,35   | 4,30   |
| PARIDADE DE IMPORTAÇÃO                      |        |        |        |        |        |        |
| Arroz Longo Fino Beneficiado (30kg)         |        |        |        |        |        |        |
| Bangkok                                     | 53,97  | 53,67  | 50,10  | 45,48  | 44,98  | 46,21  |

Fonte: Conab

### 3.4.3 - Café

#### Mercado Interno (R\$)

| NÍVEL DE COMERCIALIZAÇÃO     | 06/13  | 02/14  | 03/14  | 04/14  | 05/14  | 06/14  |
|------------------------------|--------|--------|--------|--------|--------|--------|
| PREÇO RECEBIDO PELO PRODUTOR |        |        |        |        |        |        |
| Café Arábica (60kg)          |        |        |        |        |        |        |
| BA                           | 277,10 | 334,81 | 446,49 | 420,93 | 404,59 | 361,30 |
| ES                           | 253,13 | 228,13 | 285,38 | 273,25 | 261,20 | 224,75 |
| MG                           | 278,08 | 367,78 | 439,00 | 434,35 | 421,12 | 383,43 |
| SP                           | 283,00 | 350,96 | 433,95 | 431,08 | 441,93 | 403,44 |
| Café Conilon (60 kg)         |        |        |        |        |        |        |
| ES                           | 238,00 | 223,42 | 241,26 | 245,04 | 234,29 | 225,57 |
| RO                           | 208,98 | 193,72 | 202,91 | 208,91 | 207,88 | 202,13 |

Fonte: Conab

#### Mercado Externo (US\$ CENTS)

| NÍVEL DE COMERCIALIZAÇÃO | 06/13    | 02/14    | 03/14    | 04/14    | 05/14    | 06/14   |
|--------------------------|----------|----------|----------|----------|----------|---------|
| PREÇO FUTURO 1ª ENTREGA  |          |          |          |          |          |         |
| Café em Grãos (1 libra)  |          |          |          |          |          |         |
| Nova Iorque              | 123,43   | 154,42   | 188,99   | 197,19   | 170,89   | 171,82  |
| Café em Grãos (t)        |          |          |          |          |          |         |
| Londres                  | 1.776,15 | 1.909,10 | 2.173,86 | 2.126,41 | 2.056,70 | 1948,44 |

Fonte: Bolsa de Nova Iorque; The Public Ledger

### 3.4.4 - Mandioca

#### Mercado Interno (R\$)

| NÍVEL DE COMERCIALIZAÇÃO                                | 06/13   | 02/14  | 03/14  | 04/14  | 05/14    | 06/14   |
|---|---------|--------|--------|--------|----------|---------|
| <b>PREÇO RECEBIDO PELO PRODUTOR</b>                     |         |        |        |        |          |         |
| <b>Farinha de Mandioca (45 kg)</b>                      |         |        |        |        |          |         |
| MT  | 145,00  | 174,00 | 174,00 | 178,50 | 180,00   | 180,00  |
| <b>Farinha de Mandioca (50 kg)</b>                      |         |        |        |        |          |         |
| AL  | 178,13  | 113,25 | 125,00 | 111,88 | 111,00   | 125,00  |
| BA  | 180,96  | 122,71 | 92,31  | 118,87 | 101,75   | 84,17   |
| CE  | 206,07  | 123,93 | 117,14 | 119,29 | 110,57   | 91,25   |
| MA  | 226,83  | 240,00 | 240,00 | 240,00 | 240,00   | 240,00  |
| MG  | 250,00  | 185,25 | 173,38 | 144,50 | 137,30   | 132,50  |
| MS  | 88,75   | 133,75 | 87,50  | 77,50  | 75,00    | 63,75   |
| PB  | 202,50  | 123,13 | 94,88  | 97,56  | 104,35   | 95,00   |
| PE  | 185,18  | 145,89 | 140,71 | 130,00 | 129,43   | 119,29  |
| PI  | 65,83   | 80,00  | 80,00  | 82,29  | 87,50    | 87,50   |
| RN  | 186,25  | 131,42 | 119,71 | 105,42 | 96,27    | 85,18   |
| SE  | 183,75  | 97,50  | 94,50  | 83,25  | 81,60    | 80,50   |
| <b>Farinha de Mandioca (60 kg)</b>                      |         |        |        |        |          |         |
| PA  | 262,50  | 206,73 | 200,15 | 181,63 | 164,08   | 150,39  |
| <b>Farinha de Mandioca Branca (1 kg)</b>                |         |        |        |        |          |         |
| AM  | 3,55    | 3,22   | 3,30   | 3,20   | 3,43     | 3,38    |
| <b>Farinha de Mandioca Torrada Média Branca (50 kg)</b> |         |        |        |        |          |         |
| AC  | 133,00  | 146,13 | 160,00 | 160,00 | 160,00   | 160,00  |
| <b>Polvilho (1 litro)</b>                               |         |        |        |        |          |         |
| TO  | 3,50    | 3,00   | 3,19   | 3,43   | 3,42     | 3,35    |
| <b>Polvilho (50 kg)</b>                                 |         |        |        |        |          |         |
| PB  | 162,50  | 150,67 | 147,83 | 137,50 | 130,00   | 110,00  |
| <b>Polvilho (60 kg)</b>                                 |         |        |        |        |          |         |
| PI  | 163,00  | 149,00 | 149,00 | 149,00 | 149,00   | 149,00  |
| <b>Raiz de Mandioca (1 Kg)</b>                          |         |        |        |        |          |         |
| AP  | 1,00    | 2,00   | 2,00   | 2,00   | 2,09     | 2,11    |
| <b>Raiz de Mandioca (1 caixa 20/22 kg)</b>              |         |        |        |        |          |         |
| RJ  | 15,74   | 20,20  | 18,86  | 15,95  | 15,46    | 13,48   |
| <b>Raiz de Mandioca (1 tonelada)</b>                    |         |        |        |        |          |         |
| AL  | 745,00  | 421,25 | 460,00 | 415,00 | 412,00   | 452,50  |
| BA  | 550,66  | 416,67 | 342,10 | 350,00 | 350,00   | 299,99  |
| CE  | 417,57  | 408,79 | 408,79 | 403,51 | 312,79   | 248,07  |
| ES  | 372,25  | 401,48 | 332,57 | 233,89 | 198,14   | 173,01  |
| GO  | 382,88  | 458,68 | 454,89 | 454,89 | 454,89   | 453,67  |
| MA  | 1000,00 | 916,12 | 925,31 | 996,75 | 1.110,29 | 1225,61 |
| MS  | 283,75  | 400,00 | 338,50 | 325,50 | 240,80   | 222,00  |
| MT  | 290,00  | 350,00 | 350,00 | 350,00 | 350,00   | 350,00  |
| PA  | 437,53  | 389,15 | 368,77 | 316,72 | 277,55   | 227,91  |
| PB  | 750,00  | 386,13 | 254,68 | 260,08 | 334,00   | 260,00  |
| PE  | 729,01  | 428,15 | 367,50 | 324,61 | 299,55   | 289,21  |
| PI  | 357,18  | 398,63 | 398,63 | 398,63 | 398,63   | 398,63  |
| PR  | 312,37  | 384,19 | 352,71 | 335,71 | 277,70   | 244,53  |
| RN  | 754,91  | 391,77 | 335,50 | 305,72 | 303,41   | 249,29  |
| RS  | 333,03  | 407,23 | 436,19 | 441,45 | 442,42   | 443,31  |
| SE  | 887,50  | 450,00 | 410,00 | 360,00 | 356,00   | 342,50  |
| SP  | 314,29  | 387,88 | 351,32 | 286,66 | 269,97   | 246,16  |
| TO  | 366,25  | 427,92 | 416,50 | 400,58 | 399,87   | 398,42  |

Continua na próxima página



Continuação

| NÍVEL DE COMERCIALIZAÇÃO              | 06/13  | 02/14  | 03/14  | 04/14  | 05/14  | 06/14  |
|---------------------------------------|--------|--------|--------|--------|--------|--------|
| <b>PREÇO RECEBIDO PELO PRODUTOR</b>   |        |        |        |        |        |        |
| Raiz de Mandioca (1 Kg)               |        |        |        |        |        |        |
| AC                                    | 1,46   | 1,17   | 1,17   | 1,00   | 1,00   | 1,00   |
| AM                                    | 1,68   | 1,40   | 1,36   | 1,23   | 1,08   | 1,13   |
| MG                                    | 0,68   | 0,44   | 0,47   | 0,44   | 0,39   | 0,35   |
| RO                                    | 0,77   | 0,75   | 0,89   | 0,96   | 0,86   | 0,81   |
| RR                                    | 1,00   | 1,20   | 1,20   | 1,20   | 1,20   | 1,20   |
| Raiz de Mandioca (20 Kg)              |        |        |        |        |        |        |
| DF                                    | 12,00  | 13,00  | 13,00  | 13,00  | 13,00  | 13,00  |
| <b>ATACADO</b>                        |        |        |        |        |        |        |
| Farinha de Mandioca (50 kg)           |        |        |        |        |        |        |
| AL                                    | 201,56 | 145,63 | 157,50 | 142,50 | 146,25 | 147,50 |
| BA                                    | 189,42 | 136,33 | 106,67 | 160,56 | 128,06 | 102,58 |
| CE                                    | 150,00 | 129,00 | 131,25 | 125,00 | 112,00 | 96,25  |
| MA                                    | 334,92 | 343,33 | 343,33 | 342,67 | 343,33 | 345,00 |
| MS                                    | 242,50 | 135,00 | 87,50  | 80,00  | 76,00  | 63,75  |
| PB                                    | 190,00 | 162,08 | 154,58 | 149,25 | 149,33 | 110,00 |
| PE                                    | 154,75 | 149,53 | 143,59 | 133,75 | 132,38 | 123,13 |
| PI                                    | 205,63 | 190,00 | 193,50 | 185,00 | 173,00 | 171,75 |
| Farinha de Mandioca (60 kg)           |        |        |        |        |        |        |
| TO                                    | 299,17 | 302,58 | 300,00 | 310,00 | 320,00 | 306,00 |
| Farinha de Mandioca Amarela (1 kg)    |        |        |        |        |        |        |
| AM                                    | 5,45   | 4,75   | 4,72   | 4,52   | 4,50   | 4,05   |
| Farinha de Mandioca Branca (1 kg)     |        |        |        |        |        |        |
| AM                                    | 4,77   | 4,41   | 4,42   | 4,41   | 4,50   | 4,44   |
| Farinha de Mandioca Crua Fina (20 kg) |        |        |        |        |        |        |
| RJ                                    | 72,46  | 72,08  | 69,49  | 65,61  | 61,65  | 58,07  |
| Farinha de Mandioca Crua Fina (50 kg) |        |        |        |        |        |        |
| ES                                    | 182,50 | 156,00 | 144,63 | 137,17 | 124,10 | 111,25 |
| SP                                    | 130,00 | 148,25 | 145,51 | 135,25 | 120,00 | 111,75 |
| Farinha de Mandioca Crua D'água (1kg) |        |        |        |        |        |        |
| RO                                    | 5,20   | 6,20   | 6,10   | 6,00   | 5,84   | 5,20   |
| Farinha de Mandioca Crua Seca (1kg)   |        |        |        |        |        |        |
| AC                                    | 2,50   | 3,00   | 3,38   | 3,50   | 3,90   | 4,00   |
| RO                                    | 4,04   | 4,29   | 4,39   | 4,13   | 3,96   | 3,66   |
| Fécula de Mandioca (1 kg)             |        |        |        |        |        |        |
| RO                                    | 3,25   | 4,00   | 4,00   | 3,79   | 3,62   | 3,79   |
| Fécula de Mandioca (25 kg)            |        |        |        |        |        |        |
| GO                                    | 66,50  | 88,00  | 86,25  | 76,67  | 71,00  | 65,00  |
| PR                                    | 47,29  | 63,21  | 50,49  | 50,27  | 45,42  | 42,73  |
| TO                                    | 61,17  | 83,27  | 88,85  | 90,76  | 87,33  | 84,25  |
| Fécula de Mandioca (50 kg)            |        |        |        |        |        |        |
| MS                                    | 90,00  | 130,00 | 91,25  | 88,75  | 81,00  | 76,88  |
| Polvilho (60 kg)                      |        |        |        |        |        |        |
| PI                                    | 194,00 | 191,60 | 191,60 | 191,80 | 192,00 | 191,75 |
| <b>PREÇO DE VENDA DA INDÚSTRIA</b>    |        |        |        |        |        |        |
| Fécula de Mandioca (25 kg)            |        |        |        |        |        |        |
| SP                                    | 42,37  | 69,00  | 63,38  | 49,39  | 46,24  | 37,90  |
| <b>VAREJO</b>                         |        |        |        |        |        |        |
| Fécula de Mandioca (25 kg)            |        |        |        |        |        |        |
| RR                                    | 68,50  | 78,00  | 78,00  | 78,00  | 78,00  | 78,00  |

Fonte: Conab

### 3.4.5 - Milho

#### Mercado Interno (R\$)

| NÍVEL DE COMERCIALIZAÇÃO            | 06/13 | 02/14 | 03/14 | 04/14 | 05/14 | 06/14 |
|-------------------------------------|-------|-------|-------|-------|-------|-------|
| <b>PREÇO RECEBIDO PELO PRODUTOR</b> |       |       |       |       |       |       |
| Milho em Grão (60kg)                |       |       |       |       |       |       |
| AC                                  | 34,55 | 30,30 | 32,30 | 35,00 | 35,00 | 35,00 |
| AL                                  | 45,00 | 35,00 | 35,00 | 40,00 | 42,80 | 40,50 |
| BA                                  | 32,33 | 25,01 | 24,98 | 26,42 | 25,31 | 24,12 |
| CE                                  | 32,91 | 32,00 | 32,00 | 29,45 | 33,05 | 34,57 |
| DF                                  | 23,00 | 27,00 | 26,00 | 24,30 | 23,16 | 22,17 |
| ES                                  | 30,00 | 32,00 | 34,00 | 33,00 | 31,60 | 29,00 |
| GO                                  | 20,11 | 22,98 | 25,02 | 24,47 | 22,31 | 20,00 |
| MA                                  | 31,64 | 33,58 | 33,80 | 33,98 | 33,98 | 33,98 |
| MG                                  | 23,56 | 26,07 | 28,42 | 26,90 | 26,01 | 23,92 |
| MS                                  | 18,79 | 20,66 | 24,22 | 23,11 | 21,62 | 18,96 |
| MT                                  | 14,23 | 16,34 | 17,96 | 20,49 | 20,27 | 16,59 |
| PA                                  | 35,25 | 33,75 | 34,33 | 37,36 | 38,54 | 39,17 |
| PB                                  | 46,67 | 41,68 | 41,68 | 41,68 | 41,68 | 41,48 |
| PE                                  | 48,64 | 36,35 | 37,69 | 38,65 | 38,77 | 37,09 |
| PI                                  | 30,20 | 30,68 | 30,78 | 30,78 | 30,78 | 30,57 |
| PR                                  | 20,52 | 21,26 | 23,77 | 23,92 | 22,85 | 20,91 |
| RJ                                  | 31,80 | 35,71 | 39,60 | 37,66 | 34,56 | 32,40 |
| RN                                  | 42,00 | 42,00 | 42,00 | 42,00 | 42,00 | 42,00 |
| RO                                  | 23,65 | 22,13 | 23,38 | 26,19 | 25,53 | 23,29 |
| RR                                  | 36,00 | 36,00 | 36,00 | 36,20 | 37,00 | 37,00 |
| RS                                  | 23,87 | 23,65 | 24,52 | 25,71 | 25,52 | 24,07 |
| SC                                  | 22,40 | 22,86 | 25,18 | 25,51 | 24,67 | 22,94 |
| SE                                  | S/C   | 26,50 | 29,13 | 30,33 | 31,25 | S/C   |
| SP                                  | 24,34 | 24,46 | 28,40 | 28,14 | 27,35 | 25,73 |
| TO                                  | 30,96 | 25,07 | 26,11 | 27,54 | 27,31 | 25,02 |
| <b>ATACADO</b>                      |       |       |       |       |       |       |
| Milho em Grão (50kg)                |       |       |       |       |       |       |
| MS                                  | 19,50 | 18,63 | 21,30 | 20,15 | 18,46 | 16,55 |
| Milho em Grão (60kg)                |       |       |       |       |       |       |
| AM                                  | 47,50 | 45,20 | 47,82 | 51,35 | 51,82 | 53,69 |
| BA                                  | 37,49 | 32,09 | 32,65 | 33,58 | 32,31 | 33,55 |
| CE                                  | 42,38 | 40,75 | 41,53 | 43,28 | 44,53 | 42,63 |
| ES                                  | 30,05 | 32,58 | 34,74 | 33,40 | 32,06 | 29,79 |
| MA                                  | 48,77 | 46,67 | 46,67 | 46,67 | 46,67 | 46,67 |
| MG                                  | 29,60 | 32,88 | 35,28 | 33,57 | 32,66 | 30,64 |
| MS                                  | 18,75 | 21,38 | 24,25 | 23,25 | 21,80 | 19,00 |
| PI                                  | 50,55 | 43,40 | 42,38 | 41,63 | 42,36 | 42,40 |
| PR                                  | 23,78 | 23,97 | 27,08 | 27,33 | 26,00 | 23,86 |
| RR                                  | 38,00 | 38,00 | 38,00 | 38,38 | 43,90 | 45,00 |
| RS                                  | 28,06 | 26,91 | 27,93 | 28,35 | 28,42 | 27,21 |
| SC                                  | 27,59 | 28,08 | 30,25 | 30,58 | 30,00 | 28,33 |
| SE                                  | 36,00 | 28,33 | 30,63 | 31,50 | 33,13 | 32,75 |
| SP                                  | 29,88 | 25,83 | 27,08 | 27,80 | 27,88 | 27,28 |
| TO                                  | 38,50 | 31,15 | 33,13 | 34,00 | 34,00 | 34,50 |
| <b>VAREJO</b>                       |       |       |       |       |       |       |
| Flócos de Milho Pré-Cozido (500g)   |       |       |       |       |       |       |
| GO                                  | 2,65  | 2,69  | 2,80  | 2,82  | 2,81  | 2,71  |
| RJ                                  | 1,96  | 2,20  | 1,87  | 2,01  | 2,01  | 2,27  |
| SP                                  | 1,97  | 2,23  | 2,20  | 2,25  | 2,28  | 2,30  |
| Fubá de Milho Comum Mimoso (1 kg)   |       |       |       |       |       |       |
| GO                                  | 2,55  | 2,84  | 2,67  | 2,64  | 2,75  | 2,62  |
| RJ                                  | 1,38  | 1,50  | 1,64  | 1,71  | 1,71  | 1,50  |
| SP                                  | 2,12  | 2,30  | 2,27  | 2,30  | 2,30  | 2,28  |
| <b>PARIDADE DE EXPORTAÇÃO</b>       |       |       |       |       |       |       |
| Milho em Grão (60kg)                |       |       |       |       |       |       |
| Chicago, Posto Paranaguá            | 28,35 | 27,17 | 28,44 | 29,59 | 28,00 | 25,82 |

Fonte: Conab

#### Mercado Externo (US\$)

| NÍVEL DE COMERCIALIZAÇÃO       | 06/13  | 02/14  | 03/14  | 04/14  | 05/14  | 06/14  |
|--------------------------------|--------|--------|--------|--------|--------|--------|
| <b>PREÇO FUTURO 1ª ENTREGA</b> |        |        |        |        |        |        |
| Chicago (1 tonelada)           | 260,94 | 176,08 | 189,90 | 197,67 | 192,36 | 175,91 |
| <b>PREÇO NO DISPONÍVEL</b>     |        |        |        |        |        |        |
| Argentina (1 tonelada)         | 270,00 | 270,00 | 270,00 | 270,00 | 270,00 | 270,00 |

Fonte: Bolsa de Chicago; SAGPyA  
 Legenda: S/C - Sem Cotação



## 3.4.6 - Soja

## Mercado Interno (R\$)

| NÍVEL DE COMERCIALIZAÇÃO            | 06/13    | 02/14    | 03/14    | 04/14    | 05/14    | 06/14    |
|-------------------------------------|----------|----------|----------|----------|----------|----------|
| <b>PREÇO RECEBIDO PELO PRODUTOR</b> |          |          |          |          |          |          |
| Soja em Grão (60kg)                 |          |          |          |          |          |          |
| BA                                  | 52,71    | 59,80    | 60,02    | 58,38    | 59,67    | 60,53    |
| DF                                  | 61,50    | 61,00    | 62,00    | 58,95    | 63,39    | 64,00    |
| GO                                  | 55,18    | 59,26    | 60,48    | 59,17    | 58,95    | 59,17    |
| MA                                  | 50,48    | 53,09    | 53,30    | 54,20    | 54,20    | 54,20    |
| MG                                  | 54,36    | 59,08    | 61,59    | 60,15    | 59,99    | 59,91    |
| MS                                  | 57,17    | 58,94    | 61,12    | 60,76    | 61,15    | 61,59    |
| MT                                  | 53,10    | 52,15    | 53,73    | 54,61    | 56,08    | 56,68    |
| PA                                  | 52,78    | 59,56    | 61,05    | 58,31    | 58,77    | 61,25    |
| PI                                  | 55,21    | 56,25    | 58,75    | 58,75    | 57,66    | 57,50    |
| PR                                  | 60,29    | 63,18    | 64,84    | 63,03    | 63,44    | 62,56    |
| RO                                  | 51,00    | 55,00    | 56,38    | 55,13    | 56,40    | 56,38    |
| RR                                  | 65,75    | 73,00    | 72,75    | 72,50    | 77,66    | 78,00    |
| RS                                  | 59,86    | 61,41    | 63,70    | 62,04    | 62,18    | 62,08    |
| SC                                  | 58,99    | 62,35    | 65,04    | 63,95    | 63,35    | 62,63    |
| SP                                  | 55,35    | 61,52    | 61,98    | 63,01    | 63,22    | 62,67    |
| TO                                  | 53,59    | 58,65    | 57,58    | 57,04    | 56,72    | 59,01    |
| <b>ATACADO</b>                      |          |          |          |          |          |          |
| Soja em Grão (60 kg)                |          |          |          |          |          |          |
| MS                                  | 56,25    | 59,00    | 59,25    | 60,00    | 60,34    | 60,60    |
| PR                                  | 63,10    | 64,33    | 66,63    | 64,81    | 65,56    | 65,00    |
| RS                                  | 67,13    | 66,96    | 70,03    | 67,08    | 67,53    | 66,43    |
| SC                                  | 64,16    | 66,86    | 69,41    | 67,78    | 66,99    | 66,67    |
| <b>PREÇO PAGO PELA INDÚSTRIA</b>    |          |          |          |          |          |          |
| Soja em Grão (60kg)                 |          |          |          |          |          |          |
| BA                                  | 52,79    | 59,80    | 60,02    | 58,38    | 59,67    | 60,53    |
| SP                                  | 53,30    | 56,88    | 57,90    | 58,60    | 59,28    | 59,68    |
| Óleo Bruto de Soja (1 tonelada)     |          |          |          |          |          |          |
| MT                                  | 2.204,06 | 2.007,50 | 2.095,00 | 2.023,75 | 2.028,00 | 1945,38  |
| SP                                  | 2.240,00 | 2.080,00 | 2.157,50 | 2.207,50 | 2.118,00 | 2092,50  |
| <b>PREÇO DE VENDA DA INDÚSTRIA</b>  |          |          |          |          |          |          |
| Farelo de Soja (1 tonelada)         |          |          |          |          |          |          |
| MT                                  | 880,69   | 980,64   | 1.034,38 | 980,94   | 979,95   | 969,88   |
| PR                                  | 1.018,75 | 1.172,50 | 1.207,50 | 1.127,50 | 1.146,00 | 1150,00  |
| SP                                  | 985,00   | 1.080,00 | 1.077,50 | 1.025,00 | 1.016,00 | 1045,00  |
| <b>PARIDADE DE EXPORTAÇÃO</b>       |          |          |          |          |          |          |
| Farelo de Soja (1 tonelada)         |          |          |          |          |          |          |
| Chicago, saída Porto de Paranaguá   | 326,74   | 937,26   | 937,35   | 894,22   | 909,16   | 872,84   |
| Soja em Grão (60kg)                 |          |          |          |          |          |          |
| Chicago, saída Porto de Paranaguá   | 69,98    | 70,29    | 71,27    | 69,57    | 70,19    | 69,52    |
| Óleo Refinado de Soja (1 tonelada)  |          |          |          |          |          |          |
| Chicago, saída Porto de Paranaguá   | 2.253,41 | 2.045,14 | 2.067,57 | 1.964,93 | 1.837,47 | 1.877,65 |

Fonte: Conab  
Legenda: S/C - Sem Cotação

## Mercado Externo (US\$)

| NÍVEL DE COMERCIALIZAÇÃO           | 06/13    | 02/14  | 03/14  | 04/14  | 05/14  | 06/14  |
|------------------------------------|----------|--------|--------|--------|--------|--------|
| <b>PREÇO FUTURO 1ª ENTREGA</b>     |          |        |        |        |        |        |
| Farelo de Soja (1 tonelada)        |          |        |        |        |        |        |
| Chicago                            | 504,05   | 499,35 | 507,73 | 533,63 | 543,26 | 519,75 |
| Soja em Grão (1 tonelada)          |          |        |        |        |        |        |
| Chicago                            | 560,38   | 496,77 | 521,98 | 547,17 | 546,87 | 528,65 |
| Óleo Refinado de Soja (1 tonelada) |          |        |        |        |        |        |
| Chicago                            | 1.058,54 | 873,95 | 929,46 | 933,05 | 893,93 | 871,61 |

Fonte: Bolsa de Chicago

### 3.4.7 - Trigo

#### Mercado Interno (R\$)

| NÍVEL DE COMERCIALIZAÇÃO            | 06/13    | 02/14  | 03/14    | 04/14    | 05/14    | 06/14   |
|-------------------------------------|----------|--------|----------|----------|----------|---------|
| <b>PREÇO RECEBIDO PELO PRODUTOR</b> |          |        |          |          |          |         |
| Trigo em Grão (1 tonelada)          |          |        |          |          |          |         |
| MG                                  | 781,60   | 932,06 | 1.001,67 | 1.025,85 | 1.025,85 | 1025,85 |
| MS                                  | 703,66   | 699,54 | 757,39   | 829,08   | 851,63   | 801,23  |
| Trigo em Grão (60kg)                |          |        |          |          |          |         |
| DF                                  | 48,00    | 54,00  | 54,00    | 54,00    | 43,44    | 42,00   |
| GO                                  | 50,50    | 55,94  | 57,13    | 58,50    | 57,75    | 55,50   |
| PR                                  | 38,98    | 41,32  | 41,74    | 42,81    | 43,24    | 42,33   |
| RS                                  | 30,41    | 32,08  | 32,65    | 34,60    | 34,79    | 32,58   |
| SC                                  | 37,29    | 37,86  | 38,46    | 39,51    | 39,97    | 38,67   |
| SP                                  | 43,12    | 47,49  | 47,28    | 46,82    | 48,43    | 48,12   |
| <b>ATACADO</b>                      |          |        |          |          |          |         |
| Trigo em Grão (60 kg)               |          |        |          |          |          |         |
| PR                                  | 45,58    | 46,25  | 46,56    | 48,26    | 49,48    | 48,45   |
| RS                                  | 37,70    | 35,83  | 35,87    | 38,70    | 38,49    | 35,30   |
| Farinha de Trigo (50 kg)            |          |        |          |          |          |         |
| AL                                  | 94,50    | 105,75 | 106,00   | 105,50   | 107,20   | 108,25  |
| CE                                  | 90,50    | 105,25 | 109,50   | 111,25   | 106,40   | 109,25  |
| MS                                  | 81,75    | 102,50 | 100,25   | 98,00    | 99,20    | 98,00   |
| PE                                  | 91,25    | 100,00 | 100,00   | 100,00   | 104,20   | 107,00  |
| PR                                  | 77,53    | 87,10  | 85,91    | 88,84    | 87,96    | 87,25   |
| RS                                  | 76,25    | 85,00  | 81,00    | 86,10    | 86,10    | 86,10   |
| Farinha de Trigo Especial (50 kg)   |          |        |          |          |          |         |
| PR                                  | 86,03    | 108,97 | 106,19   | 106,53   | 118,22   | 118,11  |
| <b>VAREJO</b>                       |          |        |          |          |          |         |
| Farinha de Trigo Especial (1 kg)    |          |        |          |          |          |         |
| GO                                  | 2,54     | 2,84   | 2,81     | 2,91     | 2,95     | 3,07    |
| RJ                                  | 2,62     | 3,06   | 2,88     | 2,87     | 2,87     | 2,95    |
| SP                                  | 2,40     | 2,58   | 2,60     | 2,63     | 2,69     | 2,66    |
| <b>PARIDADE DE IMPORTAÇÃO</b>       |          |        |          |          |          |         |
| Trigo em Grão (1 tonelada)          |          |        |          |          |          |         |
| FOB Portos Argentinos               | 784,06   | 909,42 | 910,53   | 910,86   | 940,58   | 920,57  |
| Trigo em Grão (1 tonelada)          |          |        |          |          |          |         |
| FOB Golfo do México                 | 838,1975 | 960,39 | 1015,445 | 987,52   | 972,15   | 914,73  |

Fonte: Conab

### Mercado Externo (US\$)

| NÍVEL DE COMERCIALIZAÇÃO                       | 06/13  | 02/14  | 03/14  | 04/14  | 05/14  | 06/14  |
|--|--------|--------|--------|--------|--------|--------|
| <b>A TERMO 1ª ENTREGA</b>                      |        |        |        |        |        |        |
| Trigo Soft Red Winter (1 tonelada)             |        |        |        |        |        |        |
| Chicago  | 252,66 | 218,93 | 249,47 | 250,84 | 258,52 | 218,13 |
| <b>PREÇO FUTURO 1ª ENTREGA</b>                 |        |        |        |        |        |        |
| Trigo Hard Red Winter (1 tonelada)             |        |        |        |        |        |        |
| Kansas   | 265,27 | 246,25 | 274,50 | 276,30 | 272,91 | 264,00 |
| Trigo em Grão Especial - Tipo Pão (1 tonelada) |        |        |        |        |        |        |
| Argentina                                      | 310,00 | 330,00 | 337,14 | 352,89 | 323,75 | 370,00 |

Fonte: Bolsa de Chicago e Bolsa de Kansas City; Bolsa de Cereais de Buenos Aires

### 3.4.8 - Feijão

#### Mercado Interno (R\$)

| NÍVEL DE COMERCIALIZAÇÃO            | 06/13  | 02/14  | 03/14  | 04/14  | 05/14  | 06/14  |
|-------------------------------------|--------|--------|--------|--------|--------|--------|
| <b>PREÇO RECEBIDO PELO PRODUTOR</b> |        |        |        |        |        |        |
| Feijão Caupi (60kg)                 |        |        |        |        |        |        |
| BA                                  | 239,38 | 70,00  | 70,00  | 95,00  | 94,00  | 96,00  |
| CE                                  | 129,18 | 161,15 | 161,47 | 156,06 | 106,04 | 87,62  |
| PA                                  | 136,58 | 84,13  | 86,16  | 85,79  | 90,59  | 89,98  |
| PE                                  | 291,74 | 175,66 | 166,77 | 161,91 | 151,89 | 124,77 |
| RN                                  | 170,52 | 125,02 | 126,12 | 128,11 | 127,77 | 122,14 |
| TO                                  | 241,25 | 180,63 | 179,56 | 183,00 | 180,70 | 139,19 |
| Feijão Comum Cores (60kg)           |        |        |        |        |        |        |
| BA                                  | 235,99 | 87,98  | 106,17 | 114,42 | 119,07 | 98,55  |
| GO                                  | 215,12 | 97,46  | 111,15 | 107,78 | 97,46  | 87,64  |
| MG                                  | 225,88 | 115,03 | 139,48 | 117,81 | 115,30 | 93,58  |
| PE                                  | 239,29 | 138,57 | 145,36 | 158,93 | 158,86 | 138,57 |
| PR                                  | 163,13 | 85,22  | 103,92 | 103,01 | 84,47  | 70,49  |
| RO                                  | 167,96 | 141,55 | 143,87 | S/C    | S/C    | 79,05  |
| SC                                  | 166,34 | 74,07  | 81,87  | 82,06  | 64,97  | 57,24  |
| SP                                  | 186,56 | 96,54  | 118,25 | 128,01 | 120,50 | 111,01 |
| Feijão Comum Preto (60kg)           |        |        |        |        |        |        |
| PR                                  | 139,68 | 124,66 | 138,61 | 140,34 | 121,86 | 96,35  |
| RS                                  | 129,05 | 127,35 | 136,61 | 137,62 | 118,12 | 100,69 |
| SC                                  | 125,96 | 120,37 | 125,08 | 132,29 | 121,41 | 93,41  |
| <b>ATACADO</b>                      |        |        |        |        |        |        |
| Feijão Comum Cores (60kg)           |        |        |        |        |        |        |
| SP                                  | 226,25 | 108,25 | 146,25 | 158,63 | 131,80 | 114,75 |
| Feijão Comum Preto (60kg)           |        |        |        |        |        |        |
| SP                                  | 172,50 | 147,25 | 156,00 | 184,00 | 158,60 | 133,75 |
| <b>VAREJO</b>                       |        |        |        |        |        |        |
| Feijão Comum Cores (1 kg)           |        |        |        |        |        |        |
| SP                                  | 3,44   | 4,25   | 4,30   | 4,33   | 4,44   | 4,40   |

Fonte: Conab



## 3.5 - Pecuária e Derivados

### 3.5.1 - Bovino

#### Mercado Interno (R\$)

| NÍVEL DE COMERCIALIZAÇÃO                 | 06/13  | 02/14  | 03/14  | 04/14  | 05/14  | 06/14  |
|--|--------|--------|--------|--------|--------|--------|
| <b>PREÇO RECEBIDO PELO PRODUTOR</b>      |        |        |        |        |        |        |
| <b>Boi Gordo (15 kg)</b>                 |        |        |        |        |        |        |
| GO                                       | 89,22  | 106,60 | 111,80 | 117,67 | 116,15 | 116,43 |
| MG                                       | 87,59  | 102,84 | 108,47 | 111,16 | 109,40 | 108,84 |
| MS                                       | 92,50  | 109,75 | 117,00 | 118,00 | 115,40 | 117,25 |
| <b>Boi Gordo Rastreado (15 kg)</b>       |        |        |        |        |        |        |
| MS                                       | 92,50  | 109,75 | 117,00 | 118,00 | 115,40 | 117,25 |
| <b>Boi Vivo (15 kg)</b>                  |        |        |        |        |        |        |
| PR                                       | 95,67  | 113,63 | 116,65 | 119,33 | 119,20 | 117,49 |
| SP                                       | 98,68  | 115,85 | 120,40 | 125,20 | 123,44 | 120,90 |
| <b>ATACADO</b>                           |        |        |        |        |        |        |
| <b>Quarto Dianteiro com Osso (1 kg)</b>  |        |        |        |        |        |        |
| GO                                       | 4,36   | 5,25   | 5,88   | 6,20   | 6,24   | 6,31   |
| SP                                       | 4,97   | 5,40   | 5,75   | 6,58   | 6,38   | 6,35   |
| <b>Quarto Dianteiro com Osso (15 kg)</b> |        |        |        |        |        |        |
| PR                                       | 73,78  | 83,18  | 94,54  | 98,33  | 94,54  | 92,10  |
| <b>Quarto Traseiro com Osso (1kg)</b>    |        |        |        |        |        |        |
| GO                                       | 7,89   | 9,25   | 9,53   | 9,67   | 9,77   | 9,80   |
| SP                                       | 8,00   | 9,77   | 9,83   | 9,38   | 9,28   | 9,30   |
| <b>Quarto Traseiro com Osso (15 kg)</b>  |        |        |        |        |        |        |
| PR                                       | 122,49 | 152,38 | 155,18 | 154,07 | 150,69 | 149,80 |
| <b>VAREJO</b>                            |        |        |        |        |        |        |
| <b>Quarto Dianteiro com Osso (1 kg)</b>  |        |        |        |        |        |        |
| CE                                       | 10,04  | 11,7   | 11,75  | 12,26  | 12,64  | 12,90  |

Fonte: Conab

### 3.5.2 - Aves e Ovos

#### Mercado Interno (R\$)

| NÍVEL DE COMERCIALIZAÇÃO                 | 06/13 | 02/14 | 03/14 | 04/14 | 05/14 | 06/14 |
|--|-------|-------|-------|-------|-------|-------|
| <b>PREÇO RECEBIDO PELO PRODUTOR</b>      |       |       |       |       |       |       |
| <b>Frango Vivo (1 kg)</b>                |       |       |       |       |       |       |
| CE                                       | 3,14  | 2,65  | 2,73  | 3,65  | 3,96  | 3,83  |
| MG                                       | 2,01  | 2,39  | 2,40  | 2,38  | 1,99  | 2,08  |
| PE                                       | 2,83  | 2,35  | 2,60  | 3,39  | 3,48  | 3,63  |
| PR                                       | 1,91  | 2,25  | 2,29  | 2,29  | 2,27  | 2,34  |
| RJ                                       | 2,00  | 2,60  | 2,67  | 2,49  | 2,24  | 2,25  |
| SP                                       | 1,86  | 2,31  | 2,51  | 2,44  | 2,2   | 2,16  |
| <b>Frango Vivo (1 unidade)</b>           |       |       |       |       |       |       |
| AM                                       | 24,90 | 26,50 | 28,75 | 27,00 | 25,4  | 24,88 |
| <b>Carne de Frango Resfriado (1 kg)</b>  |       |       |       |       |       |       |
| CE                                       | 5,50  | 3,99  | 4,45  | 4,83  | 4,5   | 4,75  |
| <b>Ovos de Galinha Extra A (1 dúzia)</b> |       |       |       |       |       |       |
| ES                                       | 2,40  | 1,99  | 2,44  | 2,71  | 2,44  | 2,28  |
| <b>Ovos de Galinha Grande (1 dúzia)</b>  |       |       |       |       |       |       |
| ES                                       | 2,30  | 1,86  | 2,36  | 2,63  | 2,34  | 2,17  |
| SP                                       | 2,03  | 1,63  | 1,88  | 2,30  | 2,15  | 2,01  |
| <b>ATACADO</b>                           |       |       |       |       |       |       |
| <b>Carne de Frango Congelado (1 kg)</b>  |       |       |       |       |       |       |
| AM                                       | 4,10  | 4,17  | 4,11  | 4,34  | 4,24  | 4,28  |
| MG                                       | 3,20  | 3,58  | 3,88  | 3,51  | 3,4   | 3,51  |
| PE                                       | 4,02  | 4,22  | 4,55  | 4,54  | 4,38  | 4,19  |
| PR                                       | 3,79  | 3,95  | 3,94  | 4,05  | 3,93  | 3,82  |
| RS                                       | 4,25  | 4,30  | 4,20  | 4,20  | 4,2   | 4,09  |
| <b>Carne de Frango Resfriado (1 kg)</b>  |       |       |       |       |       |       |
| MG                                       | 3,20  | 3,58  | 3,88  | 3,51  | 3,4   | 3,51  |
| PE                                       | 4,60  | 4,80  | 4,85  | 4,90  | 4,9   | 4,90  |
| PR                                       | 3,61  | 3,84  | 3,82  | 3,88  | 3,83  | 3,80  |
| RS                                       | 4,78  | 4,57  | 4,00  | 4,40  | 4,51  | 4,35  |

Fonte: Conab



### 3.5.3 - Leite de Vaca e Derivados

#### Mercado Interno (R\$)

| NÍVEL DE COMERCIALIZAÇÃO                         | 06/13  | 02/14  | 03/14  | 04/14  | 05/14  | 06/14  |
|--|--------|--------|--------|--------|--------|--------|
| <b>PREÇO RECEBIDO PELO PRODUTOR</b>              |        |        |        |        |        |        |
| Leite de Vaca (1 litro)                          |        |        |        |        |        |        |
| AC   | 0,70   | 0,78   | 0,77   | 0,75   | 0,79   | 0,80   |
| AL   | 1,03   | 1,30   | 1,30   | 1,30   | 1,35   | 1,35   |
| AM   | 1,31   | 1,13   | 1,10   | 1,19   | 1,23   | 1,25   |
| AP   | 1,35   | 1,79   | 1,80   | 1,80   | 1,80   | 1,65   |
| BA   | 0,87   | 1,01   | 0,90   | 0,83   | 0,97   | 1,02   |
| CE   | 0,96   | 1,06   | 1,05   | 0,99   | 0,99   | 1,00   |
| DF   | 0,80   | 0,89   | 0,93   | 0,95   | 1,04   | 1,05   |
| ES   | 0,98   | 1,03   | 1,02   | 1,06   | 1,02   | 0,99   |
| GO   | 0,94   | 0,96   | 1,02   | 1,05   | 1,05   | 1,06   |
| MA   | 0,77   | 0,82   | 0,82   | 0,84   | 0,91   | 0,92   |
| MG   | 0,98   | 0,95   | 0,99   | 1,01   | 1,05   | 1,07   |
| MS   | 0,82   | 0,83   | 0,82   | 0,82   | 0,82   | 0,86   |
| MT   | 0,84   | 0,84   | 0,88   | 0,85   | 0,85   | 0,85   |
| PA   | 0,55   | 0,62   | 0,63   | 0,69   | 0,79   | 0,78   |
| PB   | 1,14   | 1,18   | 1,20   | 1,19   | 1,13   | 1,10   |
| PE   | 1,15   | 1,09   | 1,09   | 1,10   | 1,05   | 0,97   |
| PI   | 1,11   | 1,02   | 1,02   | 1,01   | 1,00   | 1,00   |
| PR   | 0,89   | 0,98   | 0,96   | 0,96   | 1,01   | 1,02   |
| RJ   | 0,98   | 0,98   | 0,97   | 0,99   | 0,98   | 1,00   |
| RN   | 1,01   | 1,15   | 1,15   | 1,15   | 1,15   | 1,15   |
| RO   | 0,68   | 0,85   | 0,85   | 0,81   | 0,81   | 0,79   |
| RR   | 1,15   | 1,15   | 1,15   | 1,15   | 1,15   | 1,15   |
| RS   | 0,83   | 0,88   | 0,89   | 0,91   | 0,95   | 0,95   |
| SC   | 0,87   | 0,87   | 0,88   | 0,97   | 0,98   | 0,97   |
| SE   | 1,04   | 1,03   | 1,03   | 1,00   | 1,02   | 1,01   |
| SP   | 0,92   | 1,08   | 1,19   | 1,08   | 1,07   | 1,09   |
| TO   | 0,64   | 0,70   | 0,73   | 0,73   | 0,73   | 0,73   |
| Mussarela de Leite de Vaca (1 kg)                |        |        |        |        |        |        |
| AM   | 19,00  | 18,00  | 17,88  | 18,38  | 18,80  | 20,5   |
| Queijo de Coalho (1 kg)                          |        |        |        |        |        |        |
| AM   | 17,63  | 18,00  | 17,88  | 18,38  | 18,60  | 18,88  |
| <b>ATACADO</b>                                   |        |        |        |        |        |        |
| Leite de Vaca em Pó Integral (1 litro)           |        |        |        |        |        |        |
| AC   | 13,00  | 13,38  | 13,63  | 14,00  | 14,00  | 14,00  |
| Leite de Vaca em Pó Integral (1 kg)              |        |        |        |        |        |        |
| AM   | 15,61  | 16,90  | 16,80  | 17,09  | 16,66  | 17,00  |
| GO   | 17,50  | 21,25  | 20,00  | 20,00  | 18,69  | 16,72  |
| PR   | 19,18  | 20,95  | 20,94  | 20,23  | 22,70  | 24,50  |
| SC   | 12,50  | 11,88  | 12,40  | 12,40  | 12,30  | 12,30  |
| Leite de Vaca em Pó Integral (10 kg)             |        |        |        |        |        |        |
| CE   | 130,00 | 156,00 | 157,50 | 159,33 | 161,27 | 164,50 |
| PB   | 142,00 | 165,00 | 159,00 | 156,00 | 155,60 | 157,00 |
| RN   | 132,00 | 138,00 | 136,00 | 136,00 | 137,12 | 141,60 |
| Leite de Vaca em Pó Integral (24 latas de 400 g) |        |        |        |        |        |        |
| CE   | 174,33 | 204,50 | 203,83 | 209,17 | 212,27 | 213,75 |
| Leite de Vaca em Pó Integral ( 1 lata de 400 g)  |        |        |        |        |        |        |
| MS   | 8,69   | 9,36   | 10,16  | 10,30  | 11,12  | 10,98  |
| Leite de Vaca em Pó Integral (1 pacote de 400 g) |        |        |        |        |        |        |
| MG   | 6,77   | 7,05   | 7,05   | 7,14   | 7,31   | 7,27   |
| RJ   | 6,37   | 6,58   | 6,52   | 6,47   | 6,62   | 6,78   |
| RS   | 5,53   | 7,16   | 6,60   | 6,70   | 6,60   | 7,06   |
| Leite de Vaca Longa Vida (1 litro)               |        |        |        |        |        |        |
| CE   | 2,70   | 2,57   | 2,50   | 2,50   | 2,51   | 2,48   |
| Leite de Vaca Tipo C (1 litro)                   |        |        |        |        |        |        |
| AC   | 1,50   | 1,23   | 1,43   | 1,50   | 1,10   | 1,00   |
| BA   | 1,79   | 2,04   | 1,88   | 1,53   | 1,65   | 1,69   |
| CE   | 1,90   | 2,00   | 2,00   | 2,01   | 2,05   | 2,05   |
| MG   | 1,57   | 1,67   | 1,77   | 1,80   | 1,79   | 1,79   |
| PB   | 1,95   | 2,09   | 2,10   | 2,10   | 2,10   | 2,10   |
| PI   | 1,79   | 1,98   | 2,00   | 2,04   | 2,05   | 2,05   |
| PR   | 1,73   | 1,52   | 1,54   | 1,55   | 1,61   | 1,64   |
| RN   | 1,50   | 1,65   | 1,65   | 1,65   | 1,65   | 1,65   |
| RO   | 1,96   | 2,08   | 2,10   | 1,79   | 1,70   | 1,70   |
| SE   | 1,87   | 1,78   | 1,76   | 1,90   | 1,90   | 1,90   |
| TO   | 1,60   | 1,63   | 1,69   | 1,75   | 1,76   | 1,65   |
| <b>VAREJO</b>                                    |        |        |        |        |        |        |
| Leite de Vaca em Pó Integral (1 lata de 400 g)   |        |        |        |        |        |        |
| GO   | 10,79  | S/C    | S/C    | 11,40  | 12,05  | 12,19  |
| MT   | 8,29   | 8,60   | 8,60   | 9,18   | 9,37   | 9,37   |
| PB   | 8,70   | 10,20  | 9,90   | 9,90   | 9,62   | 9,25   |
| RJ   | 8,42   | S/C    | S/C    | 9,40   | 9,72   | S/C    |
| SP   | 5,08   | S/C    | S/C    | 5,27   | 5,20   | 5,15   |
| Leite de Vaca em Pó Integral (1 pacote de 400 g) |        |        |        |        |        |        |
| GO   | 8,60   | S/C    | S/C    | 8,82   | 8,88   | 9,43   |
| MT   | 7,68   | 7,98   | 7,98   | 8,51   | 8,69   | 8,69   |
| RJ   | 7,27   | S/C    | S/C    | 8,64   | 8,61   | S/C    |
| SP   | 4,30   | S/C    | S/C    | 4,30   | 4,30   | 4,25   |
| Leite de Vaca Tipo C (1 litro)                   |        |        |        |        |        |        |
| CE   | 2,30   | 2,42   | 2,41   | 2,45   | 2,44   | 2,47   |

Fonte: Conab

Legenda: S/C - Sem Cotação



## 3.5.4 - Caprino e Derivados

## Mercado Interno (R\$)

| NÍVEL DE COMERCIALIZAÇÃO            | 06/13 | 02/14 | 03/14 | 04/14 | 05/14 | 06/14 |
|-------------------------------------|-------|-------|-------|-------|-------|-------|
| <b>PREÇO RECEBIDO PELO PRODUTOR</b> |       |       |       |       |       |       |
| Carne Caprina – Carcaça (1 kg)      |       |       |       |       |       |       |
| BA                                  | 10,25 | 15,67 | 13,00 | 13,50 | 14,17 | 14,67 |
| PI                                  | 12,50 | 13,25 | 13,38 | 13,63 | 14,15 | 14,25 |
| RN                                  | 9,00  | 13,50 | 14,50 | 14,50 | 14,60 | 15,00 |
| RR                                  | 10,25 | 11,00 | 11,00 | 11,20 | 11,20 | 11,20 |
| Leite de Cabra (1 litro)            |       |       |       |       |       |       |
| AL                                  | 1,92  | 2,30  | 2,30  | 2,34  | 2,36  | 2,38  |
| BA                                  | 1,62  | 2,09  | 1,61  | 1,41  | 1,71  | 1,71  |
| CE                                  | 1,12  | 1,60  | 1,88  | 2,00  | 2,00  | 2,03  |
| PI                                  | 2,50  | 3,00  | 3,00  | 3,00  | 3,00  | 3,00  |
| SE                                  | 1,63  | 1,80  | 1,80  | 1,80  | 1,80  | 1,80  |
| <b>ATACADO</b>                      |       |       |       |       |       |       |
| Leite de Cabra (1 litro)            |       |       |       |       |       |       |
| CE                                  | 1,90  | 2,00  | 2,00  | 2,01  | 2,05  | 2,05  |
| MG                                  |       |       |       |       |       |       |
| RN                                  | 1,63  | 1,77  | 1,77  | 1,77  | 1,77  | 1,77  |
| SE                                  | 2,00  | 1,80  | 1,80  | 1,80  | 1,80  | 1,80  |
| Leite de Cabra Tipo C (1 litro)     |       |       |       |       |       |       |
| BA                                  | 1,91  | 2,69  | 2,04  | 1,75  | 1,75  | 2,13  |

Fonte: Conab

## 3.5.5 - Suíno

## Mercado Interno (R\$)

| NÍVEL DE COMERCIALIZAÇÃO              | 06/13 | 02/14 | 03/14 | 04/14 | 05/14 | 06/14 |
|---------------------------------------|-------|-------|-------|-------|-------|-------|
| <b>PREÇO RECEBIDO PELO PRODUTOR</b>   |       |       |       |       |       |       |
| Suíno Vivo (1kg)                      |       |       |       |       |       |       |
| AL                                    | 6,63  | 8,13  | 7,50  | 7,53  | 7,94  | 8,07  |
| CE                                    | 3,60  | 5,25  | 5,28  | 5,38  | 4,38  | 4,50  |
| PE                                    | 3,50  | 4,80  | 4,80  | 4,70  | 4,52  | 4,28  |
| RJ                                    | 3,10  | 3,90  | 3,57  | 3,70  | 3,58  | 3,50  |
| Carne Suína (1kg)                     |       |       |       |       |       |       |
| MG                                    | 3,10  | 3,83  | 3,58  | 3,80  | 3,50  | 3,44  |
| SC                                    | 2,32  | 3,08  | 2,98  | 3,04  | 3,07  | 3,05  |
| SP                                    | 3,55  | 4,95  | 4,52  | 4,58  | 4,41  | 4,41  |
| <b>ATACADO</b>                        |       |       |       |       |       |       |
| Carne Suína Carcaça (1 kg)            |       |       |       |       |       |       |
| SP                                    | 4,28  | 5,94  | 5,71  | 5,40  | 5,26  | 4,90  |
| Carne Suína Congelada – Pernil (1 kg) |       |       |       |       |       |       |
| SP                                    | 5,18  | 6,86  | 6,93  | 6,80  | 6,70  | 6,50  |

Fonte: Conab

## 3.6 - Produtos da Sociobiodiversidade

### 3.6.1 - Açaí

#### Mercado Interno (R\$)

| NÍVEL DE COMERCIALIZAÇÃO            | 06/13 | 02/14 | 03/14 | 04/14 | 05/14 | 06/14 |
|-------------------------------------|-------|-------|-------|-------|-------|-------|
| <b>PREÇO RECEBIDO PELO PRODUTOR</b> |       |       |       |       |       |       |
| <b>Açaí (1kg)</b>                   |       |       |       |       |       |       |
| AC                                  | 1,06  | 1,21  | 1,21  | 1,23  | 1,23  | 1,23  |
| AM                                  | 0,85  | 1,12  | 1,12  | 1,09  | 1,06  | 1,03  |
| AP                                  | 2,80  | 3,38  | 3,38  | 3,38  | 2,65  | 2,10  |
| PA                                  | 2,59  | 1,43  | 1,67  | 2,05  | 2,51  | S/C   |
| RO                                  | 2,00  | 2,00  | 2,00  | 2,00  | 2,00  | 2,00  |
| <b>Açaí Juçara (1kg)</b>            |       |       |       |       |       |       |
| MA                                  | 4,00  | 4,00  | 4,00  | 4,13  | 4,50  | 4,50  |

Fonte: Conab

Legenda: S/C - Sem Cotação

Nota: Açaí fruto é o que faz parte da sociobiodiversidade/extrativismo.

### 3.6.2 - Babaçu

#### Mercado Interno (R\$)

| NÍVEL DE COMERCIALIZAÇÃO                                 | 06/13 | 02/14 | 03/14 | 04/14 | 05/14 | 06/14 |
|--|-------|-------|-------|-------|-------|-------|
| <b>PREÇO RECEBIDO PELO PRODUTOR</b>                      |       |       |       |       |       |       |
| <b>Azeite de Babaçu (1 litro)</b>                        |       |       |       |       |       |       |
| MA   | 10,00 | 10,00 | 10,00 | 10,00 | 10,00 | 10,00 |
| TO   | 10,00 | 10,00 | 10,00 | 10,00 | 10,00 | 10,00 |
| <b>Castanha de Babaçu – Amêndoa ( 1 kg)</b>              |       |       |       |       |       |       |
| CE   | 1,00  | 1,32  | 1,38  | 1,30  | 1,27  | 0,90  |
| MA   | 1,09  | 0,97  | 0,98  | 0,98  | 1,12  | 1,32  |
| PI   | 1,36  | 1,59  | 1,59  | 1,64  | 1,64  | 1,64  |
| TO   | 0,90  | 0,90  | 0,97  | 0,98  | 0,98  | 1,00  |
| <b>Coco de Babaçu (1 kg)</b>                             |       |       |       |       |       |       |
| MA   | 1,00  | 1,00  | 1,00  | 1,00  | 1,00  | 1,00  |
| <b>Óleo Bruto de Babaçu – Comestível (1 litro)</b>       |       |       |       |       |       |       |
| TO   | 5,64  | 8,00  | 8,00  | 8,00  | 8,00  | 8,00  |
| <b>Óleo de Babaçu – Não Comestível (1 litro)</b>         |       |       |       |       |       |       |
| MA   | 3,30  | 3,30  | 3,30  | 3,30  | 3,30  | 3,30  |
| <b>Óleo de Babaçu Orgânico A – Não Comestível (1 kg)</b> |       |       |       |       |       |       |
| MA   | 8,00  | 8,00  | 8,00  | 8,00  | 8,00  | 8,00  |

Nota: Babaçu Amêndoa é o que faz parte da sociobiodiversidade/extrativismo.



### 3.6.3 - Baru

#### Mercado Interno (R\$)

| NÍVEL DE COMERCIALIZAÇÃO     | 06/13 | 02/14 | 03/14 | 04/14 | 05/14 | 06/14 |
|------------------------------|-------|-------|-------|-------|-------|-------|
| PREÇO RECEBIDO PELO PRODUTOR |       |       |       |       |       |       |
| Baru (1 kg)                  |       |       |       |       |       |       |
| GO                           | 0,45  | 0,45  | 0,38  | 0,42  | 0,42  | 0,42  |
| MG                           | 0,40  | 0,40  | 0,40  | 0,40  | 0,40  | 0,40  |

Fonte: Conab

Nota: Baru fruto - bioma cerrado é o que faz parte da sociobiodiversidade/extrativismo.

### 3.6.4 - Borracha

#### Mercado Interno (R\$)

| NÍVEL DE COMERCIALIZAÇÃO                 | 06/13 | 02/14 | 03/14 | 04/14 | 05/14 | 06/14 |
|--|-------|-------|-------|-------|-------|-------|
| PREÇO RECEBIDO PELO PRODUTOR             |       |       |       |       |       |       |
| Borracha Cernambi Virgem Prensado (1 kg) |       |       |       |       |       |       |
| AC                                       | 1,69  | 1,56  | 1,55  | 1,50  | 1,50  | 1,50  |
| AM                                       | 2,51  | 2,52  | 2,52  | 2,52  | 2,52  | 2,51  |
| MT                                       | 2,48  | 2,35  | 2,35  | 2,31  | 2,28  | 2,05  |
| PA                                       | 2,50  | 2,53  | S/C   | S/C   | 2,50  | 2,50  |
| RO                                       | 2,56  | 2,46  | 2,48  | 2,50  | 2,40  | 2,25  |
| SP                                       | 2,40  | 2,35  | 2,36  | 2,20  | 2,06  | 1,93  |
| Borracha Latex (1 kg)                    |       |       |       |       |       |       |
| ES                                       | 1,78  | S/C   | S/C   | S/C   | 1,70  | S/C   |
| Folha de Defumação Líquida - FDL (1 KG)  |       |       |       |       |       |       |
| AC                                       | 7,50  | 7,70  | 7,70  | 7,70  | 7,70  | 7,70  |

Fonte: Conab

Legenda: S/C - Sem cotação

Nota: Borracha Natural no AM faz parte da sociobiodiversidade/extrativismo.

### 3.6.5 - Cacau

#### Mercado Interno (R\$)

| NÍVEL DE COMERCIALIZAÇÃO     | 06/13  | 02/14  | 03/14  | 04/14  | 05/14  | 06/14  |
|------------------------------|--------|--------|--------|--------|--------|--------|
| PREÇO RECEBIDO PELO PRODUTOR |        |        |        |        |        |        |
| Amêndoa de Cacau (1 kg)      |        |        |        |        |        |        |
| AM                           | 3,17   | 3,70   | 3,78   | 3,80   | 3,77   | 4,10   |
| PA                           | 3,70   | 5,24   | 5,29   | 6,03   | 6,10   | 6,00   |
| Cacau Fruto(60kg)            |        |        |        |        |        |        |
| ES                           | 287,50 | 421,25 | 400,00 | 441,25 | 425,00 | 420,00 |
| Cacau Fruto(15kg)            |        |        |        |        |        |        |
| BA                           | 72,50  | 103,50 | 103,00 | 100,25 | 100,20 | 105,5  |
| RO                           | 57,00  | 72,00  | 74,00  | 75,00  | 76,80  | 75,88  |

Fonte: Conab

Legenda: S/C Sem Cotação

Nota: Cacau amêndoa é o que faz parte da sociobiodiversidade/extrativismo.

### 3.6.6 - Castanha do Brasil (do Pará)

#### Mercado Interno (R\$)

| NÍVEL DE COMERCIALIZAÇÃO                   | 06/13  | 02/14  | 03/14  | 04/14  | 05/14  | 06/14  |
|--|--------|--------|--------|--------|--------|--------|
| <b>PREÇO RECEBIDO PELO PRODUTOR</b>        |        |        |        |        |        |        |
| Castanha do Brasil em Casca (1 hectolitro) |        |        |        |        |        |        |
| AM   | 78,34  | 106,94 | 123,88 | 169,86 | 208,67 | 208,34 |
| AP   | 156,25 | 147,50 | 147,50 | 147,50 | 147,50 | 142,50 |
| RR   | 110,50 | 115,00 | 115,00 | 115,00 | 120,00 | 120,00 |
| Castanha do Brasil em Casca (1 kg)         |        |        |        |        |        |        |
| PA   | 1,44   | 1,48   | 1,47   | 1,51   | 1,64   | 1,73   |
| RO   | 1,50   | 2,00   | 2,00   | S/C    | S/C    | S/C    |
| Castanha do Brasil em Casca (10 kg)        |        |        |        |        |        |        |
| AC   | 16,33  | 21,83  | 27,17  | 30,00  | 30,00  | 30,00  |
| <b>ATACADO</b>                             |        |        |        |        |        |        |
| Castanha do Brasil Beneficiada (1 kg)      |        |        |        |        |        |        |
| AM   | 27,00  | 31,00  | 31,00  | 32,00  | 33,60  | 34,00  |

Fonte: Conab

Legenda: S/C - Sem Cotação

Nota: Castanha do Brasil em Casca é a que faz parte da sociobiodiversidade/extrativismo.

### 3.6.7 - Mangaba

#### Mercado Interno (R\$)

| NÍVEL DE COMERCIALIZAÇÃO            | 06/13 | 02/14 | 03/14 | 04/14 | 05/14 | 06/14 |
|-------------------------------------|-------|-------|-------|-------|-------|-------|
| <b>PREÇO RECEBIDO PELO PRODUTOR</b> |       |       |       |       |       |       |
| Mangaba (1 kg)                      |       |       |       |       |       |       |
| BA                                  | 3,80  | 3,50  | 3,75  | 3,55  | 3,13  | 4,00  |
| MG                                  | 0,40  | 0,40  | 0,43  | 0,50  | 0,50  | 0,50  |
| SE                                  | 2,28  | 2,65  | 2,62  | 2,58  | 2,55  | 2,55  |

Fonte: Conab

Nota: Mangaba fruto é a que faz parte da sociobiodiversidade/extrativismo.



## 3.6.8 - Carnaúba

## Mercado Interno (R\$)

| NÍVEL DE COMERCIALIZAÇÃO                | 06/13  | 02/14  | 03/14  | 04/14  | 05/14  | 06/14  |
|---|--------|--------|--------|--------|--------|--------|
| PREÇO RECEBIDO PELO PRODUTOR            |        |        |        |        |        |        |
| Cera de Carnaúba Arenosa Tipo 5 (15 kg) |        |        |        |        |        |        |
| CE                                      | 140,00 | 168,75 | 177,50 | 180,00 | 180,00 | 205,00 |
| RN                                      | 143,25 | 165,75 | 172,50 | 188,00 | 189,40 | 196,25 |
| Cera de Carnaúba Branca Tipo 1 (15 kg)  |        |        |        |        |        |        |
| CE                                      | 170,00 | 220,00 | 223,75 | 227,50 | 230,00 | 220,00 |
| RN                                      | 170,75 | 210,00 | 221,50 | 235,75 | 235,60 | 234,50 |
| Cera de Carnaúba Preta Tipo 4 (15 kg)   |        |        |        |        |        |        |
| CE                                      | 150,00 | 182,50 | 183,75 | 185,00 | 185,00 | 185,00 |
| RN                                      | 152,00 | 180,75 | 181,50 | 197,25 | 199,00 | 195,75 |
| Fibra de Carnaúba (1 milheiro)          |        |        |        |        |        |        |
| CE                                      | 73,33  | 130,00 | 130,00 | 130,00 | 132,00 | 133,33 |
| RN                                      | 81,38  | 142,00 | 143,25 | 145,00 | 143,00 | 134,00 |
| Pó Cerífero de Carnaúba A (1 kg)        |        |        |        |        |        |        |
| CE                                      | 8,00   | 11,75  | 12,00  | 12,75  | 13,00  | 12,63  |
| PI                                      | 8,50   | 8,50   | 8,50   | 8,50   | 8,23   | 8,17   |
| RN                                      | 8,59   | 10,10  | 11,75  | 12,00  | 11,91  | 12,56  |
| Pó Cerífero de Carnaúba B (1 kg)        |        |        |        |        |        |        |
| CE                                      | 5,50   | 7,38   | 7,88   | 8,00   | 8,00   | 7,88   |
| PI                                      | 4,94   | 6,70   | 6,70   | 6,70   | 7,40   | 7,58   |
| RN                                      | 5,38   | 6,83   | 7,65   | 8,57   | 8,72   | 8,32   |

Fonte: Conab

Nota: Cera de Carnaúba tipo 4 e pó cerífero são os que fazem parte da sociobiodiversidade/extrativo.

## 3.6.9 - Pequi

## Mercado Interno (R\$)

| NÍVEL DE COMERCIALIZAÇÃO     | 06/13 | 02/14 | 03/14 | 04/14 | 05/14 | 06/14 |
|------------------------------|-------|-------|-------|-------|-------|-------|
| PREÇO RECEBIDO PELO PRODUTOR |       |       |       |       |       |       |
| Pequi com Casca (1 kg)       |       |       |       |       |       |       |
| CE                           | 0,62  | 0,83  | 0,50  | 0,56  | 0,77  | 0,93  |
| GO                           | 1,09  | 0,76  | 0,69  | 0,50  | 0,50  | 0,50  |
| TO                           | 0,40  | 0,47  | 0,48  | 0,48  | 0,50  | 0,50  |
| Pequi com Casca (25 kg)      |       |       |       |       |       |       |
| MG                           | 6,00  | 4,00  | 4,50  | 4,50  | 6,00  | 6,00  |
| Óleo de Pequi (1 litro)      |       |       |       |       |       |       |
| CE                           | 38,33 | 46,67 | 46,67 | 41,67 | 42,33 | 42,92 |
| ATACADO                      |       |       |       |       |       |       |
| Pequi com Casca (1 kg)       |       |       |       |       |       |       |
| MG                           | 1,20  | 0,63  | 0,80  | 0,80  | 0,80  | 0,80  |
| Pequi sem Casca (300 g)      |       |       |       |       |       |       |
| MG                           | 1,90  | 1,10  | 1,50  | 1,50  | 1,50  | 1,50  |

Fonte: Conab

Nota: Pequi fruto é o que faz parte da sociobiodiversidade/extrativismo.



### 3.6.10 - Piaçava

#### Mercado Interno (R\$)

| NÍVEL DE COMERCIALIZAÇÃO                 | 06/13 | 02/14 | 03/14 | 04/14 | 05/14 | 06/14 |
|--|-------|-------|-------|-------|-------|-------|
| PREÇO RECEBIDO PELO PRODUTOR             |       |       |       |       |       |       |
| Piaçava Cabeça (1 kg)                    |       |       |       |       |       |       |
| AM                                       | 1,08  | 1,20  | 1,20  | 1,21  | 1,25  | 1,29  |
| Piaçava Fibra com Beneficiamento (15 kg) |       |       |       |       |       |       |
| BA                                       | 30,13 | 30,13 | 30,00 | 30,00 | 30,90 | 30,50 |
| Piaçava Fibra sem Beneficiamento (15 kg) |       |       |       |       |       |       |
| BA                                       | 17,88 | 19,00 | 18,75 | 18,75 | 19,00 | 18,75 |
| Piaçava Tora (1 kg)                      |       |       |       |       |       |       |
| AM                                       | 1,40  | 1,40  | 1,36  | 1,28  | 1,29  | 1,33  |

Fonte: Conab

Nota: Piaçava fibria é a que faz parte da sociobiodiversidade/extratativismo.

### 3.6.11 - Umbu

#### Mercado Interno (R\$)

| NÍVEL DE COMERCIALIZAÇÃO     | 06/13 | 02/14 | 03/14 | 04/14 | 05/14 | 06/14 |
|------------------------------|-------|-------|-------|-------|-------|-------|
| PREÇO RECEBIDO PELO PRODUTOR |       |       |       |       |       |       |
| Umbu Fruto (1 kg)            |       |       |       |       |       |       |
| MG                           | 0,40  | 0,40  | 0,43  | 0,50  | 0,50  | 0,50  |

Fonte: Conab

Nota: Umbu fruto (MG e BA) são os que fazem parte da sociobiodiversidade/extratativismo.





# 4

## CUSTO DE PRODUÇÃO, ÍNDICES, INSUMOS E RECEITA BRUTA



## 4.1 - Relações de Troca <sup>(1)</sup>: Fertilizantes <sup>(2) (3)</sup> / Produtos Selecionados

| PERÍODO                       | PRODUTOS          |                           |                           |                   |                  |                  |                  |
|-------------------------------|-------------------|---------------------------|---------------------------|-------------------|------------------|------------------|------------------|
|                               | ALGODÃO (Pluma @) | ARROZ SEQUEIRO (sc 60 kg) | ARROZ IRRIGADO (sc 50 kg) | FEIJÃO (sc 60 kg) | MILHO (sc 60 kg) | SOJA (sc a60 kg) | TRIGO (sc 60 kg) |
| MÉDIAS TRIMENSAIS             |                   |                           |                           |                   |                  |                  |                  |
| NOV/2010                      | 14,0              | 32,8                      | 32,9                      | 9,0               | 49,7             | 21,5             | 40,0             |
| NOV 2010                      | 14,0              | 33,0                      | 33,0                      | 9,0               | 50,0             | 22,0             | 40,0             |
| FEV/2011                      | 9,7               | 37,7                      | 43,8                      | 20,6              | 50,9             | 23,4             | 45,6             |
| MAI/2011                      | 14,0              | 39,7                      | 50,9                      | 15,0              | 48,3             | 27,9             | 42,6             |
| AGO/2011                      | 15,4              | 44,1                      | 53,0                      | 14,5              | 52,5             | 27,9             | 45,5             |
| NOV/2011                      | 17,6              | 46,0                      | 56,4                      | 14,4              | 58,6             | 29,2             | 52,1             |
| <b>MÉDIA NOV ( 2010/2011)</b> | <b>16,9</b>       | <b>37,3</b>               | <b>43,4</b>               | <b>12,3</b>       | <b>52,6</b>      | <b>24,1</b>      | <b>44,9</b>      |
| FEV/2012                      | 16,2              | 41,0                      | 50,0                      | 9,1               | 51,4             | 27,3             | 50,3             |
| MAI/2012                      | 18,2              | 40,7                      | 48,7                      | 8,1               | 62,6             | 23,3             | 49,8             |
| AGO/2012                      | 20,1              | 33,6                      | 40,6                      | 12,0              | 50,5             | 19,4             | 43,9             |
| NOV/2012                      | 22,3              | 28,0                      | 28,6                      | 9,7               | 50,0             | 20,5             | 39,0             |
| <b>MÉDIA NOV (2010/2012)</b>  | <b>16,7</b>       | <b>39,0</b>               | <b>46,5</b>               | <b>13,0</b>       | <b>53,3</b>      | <b>24,7</b>      | <b>46,3</b>      |
| FEV/2013                      | 17,8              | 30,3                      | 34,5                      | 7,7               | 53,2             | 24,2             | 33,4             |
| MAI/2013                      | 17,4              | 27,6                      | 31,6                      | 6,4               | 63,9             | 24,6             | 31,9             |
| AGO/2013                      | 16,4              | 25,6                      | 33,3                      | 9,4               | 74,9             | 21,7             | 28,6             |
| NOV/2013                      | 17,5              | 26,1                      | 32,8                      | 11,5              | 67,1             | 18,3             | 26,8             |
| <b>MÉDIA NOV (2010/2013)</b>  | <b>16,5</b>       | <b>34,4</b>               | <b>41,4</b>               | <b>11,4</b>       | <b>52,8</b>      | <b>23,5</b>      | <b>40,1</b>      |
| FEV/2014                      | 18,7              | 27,7                      | 31,8                      | 15,3              | 63,9             | 20,8             | 32,3             |
| MAI/2014                      | 19,8              | 27,8                      | 30,1                      | 15,6              | 57,5             | 19,7             | 28,5             |
| <b>MÉDIA MAI (2011/2014)</b>  | <b>17,7</b>       | <b>33,8</b>               | <b>40,2</b>               | <b>11,5</b>       | <b>58,2</b>      | <b>23,5</b>      | <b>38,9</b>      |

Fonte: CONAB (Algodão) e DERAL (Demais produtos)

Elaboração: CONAB/DIPIA/SUINF/GECUP

(1) Indica a quantidade de produto agrícola necessária para se adquirir uma tonelada de fertilizante.

Algodão em caroço : 04-18-12 (80%) e super simples (20%)

Arroz de sequeiro : 05-25-25

Arroz irrigado : 05-25-25 (75%) e uréia (25%)

feijão : 04-30-16 (80%) e uréia (20%)

trigo : 04-30-16 (80%) e uréia (20%)

milho : 04-30-16 (70%) e uréia (30%)

soja : 00-30-15

(2) O DERAL modificou a periodicidade de pesquisa de insumos. Sendo assim, a mesma só será feita trimestralmente.

(3) A partir de nov/2010 substituído Algodão em Caroço (fonte DERAL - PR não produz Algodão) por Algodão em Caroço (fonte Conab)

### RELAÇÃO DE TROCA Fertilizantes versus Produtos Selecionados – Maio de 2014

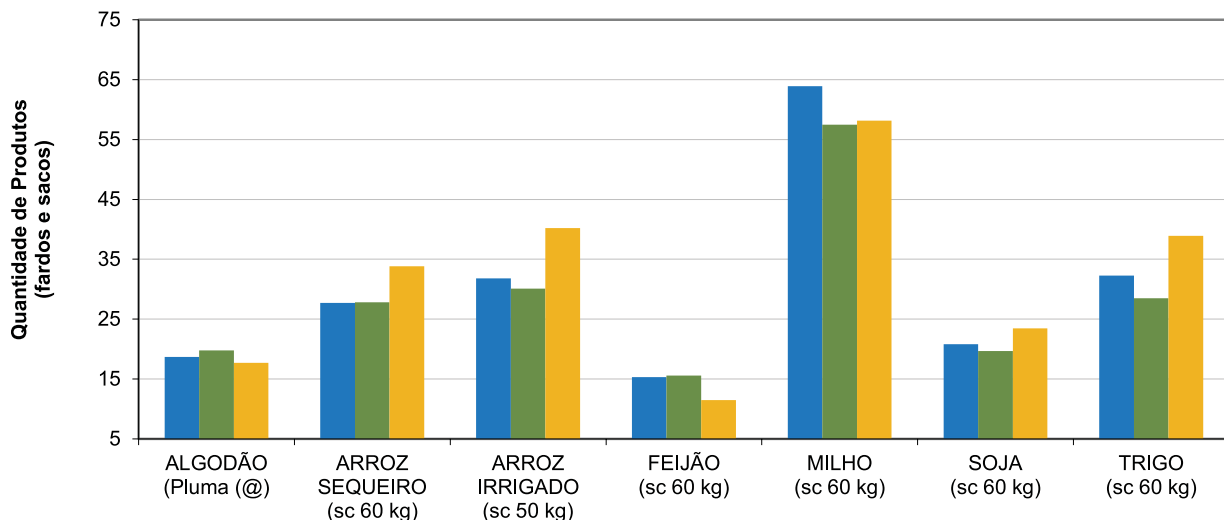

Fonte: DERAL e Conab (Algodão)  
Elaboração: CONAB/DIPIA/SUINF/GECUP

■ NOV/2013 ■ FEV/2014 ■ MÉDIA MAI (2011/2014)

## 4.2 - Relações de Troca <sup>(1)</sup>: Colheitadeira <sup>(2)</sup> <sup>(3)</sup> / Produtos Seleccionados

| PERÍODO                      | PRODUTOS             |                                 |                                 |                     |                    |                     |
|------------------------------|----------------------|---------------------------------|---------------------------------|---------------------|--------------------|---------------------|
|                              | ALGODÃO<br>(Pluma @) | ARROZ<br>SEQUEIRO<br>(sc 60 kg) | ARROZ<br>IRRIGADO<br>(sc 50 kg) | MILHO<br>(sc 60 kg) | SOJA<br>(sc 60 kg) | TRIGO<br>(sc 60 kg) |
| MÉDIAS TRIMENSAIS            |                      |                                 |                                 |                     |                    |                     |
| NOV/2010                     | 6.107                | 8.985                           | 9.251                           | 14.506              | 6.643              | 11.604              |
| <b>NOV 2010</b>              | <b>6.107</b>         | <b>8.985</b>                    | <b>9.251</b>                    | <b>14.506</b>       | <b>6.643</b>       | <b>11.604</b>       |
| FEV/2011                     | 4.265                | 9.319                           | 11.146                          | 12.877              | 6.297              | 11.393              |
| MAI/2011                     | 7.154                | 9.562                           | 12.781                          | 12.532              | 7.206              | 10.898              |
| AGO/2011                     | 7.233                | 10.381                          | 12.652                          | 13.033              | 7.041              | 11.282              |
| NOV/2011                     | 7.951                | 9.785                           | 12.125                          | 13.444              | 7.089              | 12.018              |
| <b>#REF!</b>                 | <b>6.542</b>         | <b>9.606</b>                    | <b>11.591</b>                   | <b>13.278</b>       | <b>6.855</b>       | <b>11.439</b>       |
| FEV/2012                     | 9.086                | 9.048                           | 11.183                          | 12.575              | 6.674              | 12.382              |
| MAI/2012                     | 9.527                | 9.062                           | 10.806                          | 14.427              | 5.361              | 11.564              |
| AGO/2012                     | 9.714                | 6.971                           | 8.526                           | 11.307              | 4.142              | 9.892               |
| NOV/2012                     | 10.162               | 6.232                           | 6.509                           | 11.725              | 4.600              | 9.082               |
| <b>MÉDIA NOV (2010/2012)</b> | <b>7.804</b>         | <b>8.831</b>                    | <b>10.535</b>                   | <b>12.936</b>       | <b>6.117</b>       | <b>11.124</b>       |
| FEV/2013                     | 8.944                | 7.041                           | 8.086                           | 13.057              | 5.882              | 8.213               |
| MAI/2013                     | 8.762                | 7.297                           | 8.491                           | 17.949              | 6.547              | 8.939               |
| AGO/2013                     | 7.994                | 6.436                           | 8.433                           | 19.782              | 5.758              | 7.582               |
| NOV/2013                     | 8.156                | 6.806                           | 8.690                           | 19.765              | 5.331              | 7.943               |
| <b>MÉDIA NOV (2010/2013)</b> | <b>7.984</b>         | <b>8.235</b>                    | <b>9.886</b>                    | <b>14.383</b>       | <b>6.044</b>       | <b>10.215</b>       |
| FEV/2014                     | 7.571                | 7.519                           | 8.543                           | 16.947              | 5.732              | 8.586               |
| MAI/2014                     | 8.619                | 7.538                           | 8.139                           | 16.590              | 5.749              | 8.305               |
| <b>MÉDIA MAI (2011/2014)</b> | <b>8.432</b>         | <b>7.986</b>                    | <b>9.600</b>                    | <b>14.856</b>       | <b>5.837</b>       | <b>9.745</b>        |

Fonte: CONAB (Algodão) e DERAL (Demais produtos)

(1) Indica a quantidade de produto necessária para se adquirir uma colheitadeira.

(2) COLHEITADEIRA MF 5650 - (165 CV) c/platf. de corte soja 5,10m c/cabine até nov/2010; a partir de Fev/2011, COLHEITADEIRA AGCO MF 5650 (175 CV). Incluso colheitadeira JD 1550 c/platf. 19 pés c/cabine (225 CV) para Algodão. Até nov/2010 a Relação de Troca não incluía colheitadeira para Algodão.

(3) O DERAL modificou a periodicidade de pesquisa de insumos. Sendo assim, a mesma só será feita trimestralmente.

### RELAÇÃO DE TROCA Colheitadeira versus Produtos Seleccionados – Maio de 2014

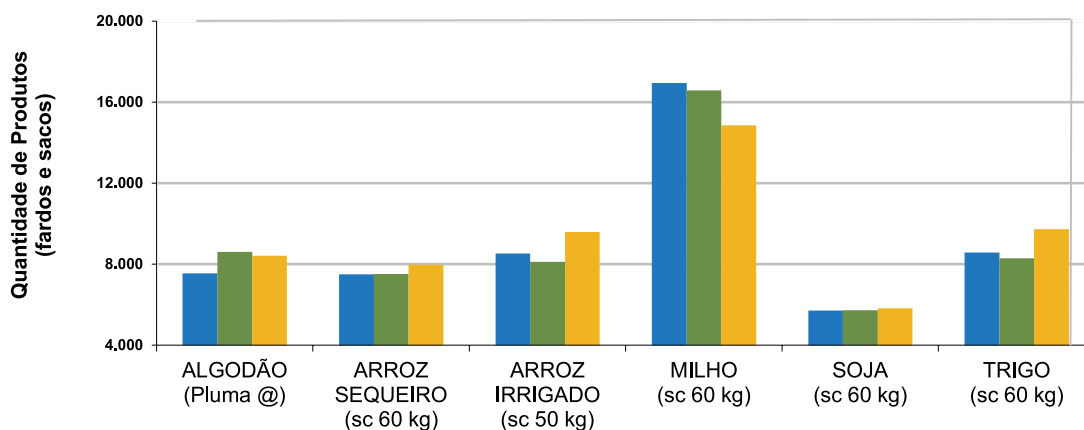

Fonte: DERAL e Conab (Algodão)  
Elaboração: CONAB/DIIPA/SUINF/GECUP

■ NOV/2013 ■ FEV/2014 ■ MÉDIA MAI (2011/2014)

## 4.3 - Relações de Troca <sup>(1)</sup>: Trator <sup>(2), (3)</sup> e <sup>(4)</sup> / Produtos Seleccionados

| PERÍODO                      | PRODUTOS                 |                                 |                                 |                      |                     |                    |                     |
|------------------------------|--------------------------|---------------------------------|---------------------------------|----------------------|---------------------|--------------------|---------------------|
|                              | ALGODÃO<br>(fardo 15 kg) | ARROZ<br>SEQUEIRO<br>(sc 60 kg) | ARROZ<br>IRRIGADO<br>(sc 50 kg) | FEIJÃO<br>(sc 60 kg) | MILHO<br>(sc 60 kg) | SOJA<br>(sc 60 kg) | TRIGO<br>(sc 60 kg) |
| MÉDIAS TRIMENSAIS            |                          |                                 |                                 |                      |                     |                    |                     |
| NOV/2010                     | 920                      | 2.442                           | 2.514                           | 711                  | 3.942               | 1.805              | 3.154               |
| <b>NOV 2010</b>              | <b>920</b>               | <b>2.442</b>                    | <b>2.514</b>                    | <b>711</b>           | <b>3.942</b>        | <b>1.805</b>       | <b>3.154</b>        |
| FEV/2011                     | 614                      | 2.424                           | 2.899                           | 1.340                | 3.349               | 1.638              | 2.963               |
| MAI/2011                     | 1.027                    | 2.576                           | 3.444                           | 1.033                | 3.376               | 1.942              | 2.936               |
| AGO/2011                     | 1.336                    | 2.747                           | 3.348                           | 954                  | 3.448               | 1.863              | 2.985               |
| NOV/2011                     | 1.458                    | 2.609                           | 3.232                           | 886                  | 3.584               | 1.890              | 3.204               |
| <b>#REF!</b>                 | <b>1.071</b>             | <b>2.560</b>                    | <b>3.087</b>                    | <b>985</b>           | <b>3.540</b>        | <b>1.828</b>       | <b>3.048</b>        |
| FEV/2012                     | 1.425                    | 2.371                           | 2.930                           | 590                  | 3.295               | 1.748              | 3.244               |
| MAI/2012                     | 1.504                    | 2.337                           | 2.786                           | 487                  | 3.720               | 1.382              | 2.982               |
| AGO/2012                     | 1.643                    | 1.899                           | 2.323                           | 736                  | 3.080               | 1.128              | 2.695               |
| NOV/2012                     | 1.691                    | 1.626                           | 1.698                           | 591                  | 3.059               | 1.200              | 2.369               |
| <b>MÉDIA NOV (2010/2012)</b> | <b>1.241</b>             | <b>2.341</b>                    | <b>2.827</b>                    | <b>814</b>           | <b>3.428</b>        | <b>1.622</b>       | <b>2.948</b>        |
| FEV/2013                     | 1.461                    | 1.788                           | 2.053                           | 483                  | 3.316               | 1.494              | 2.086               |
| MAI/2013                     | 1.814                    | 2.306                           | 2.684                           | 572                  | 5.673               | 2.069              | 2.826               |
| AGO/2013                     | 1.273                    | 1.605                           | 2.102                           | 621                  | 4.932               | 1.436              | 1.890               |
| NOV/2013                     | 1.320                    | 1.639                           | 2.093                           | 823                  | 4.761               | 1.284              | 1.913               |
| <b>MÉDIA NOV (2010/2013)</b> | <b>1.313</b>             | <b>2.149</b>                    | <b>2.578</b>                    | <b>745</b>           | <b>3.721</b>        | <b>1.573</b>       | <b>2.667</b>        |
| FEV/2014                     | 1.250                    | 1.829                           | 2.079                           | 993                  | 4.123               | 1.395              | 2.089               |
| MAI/2014                     | 1.462                    | 1.894                           | 2.045                           | 1.141                | 4.168               | 1.444              | 2.086               |
| <b>MÉDIA MAI (2011/2014)</b> | <b>2.479</b>             | <b>2.061</b>                    | <b>2.448</b>                    | <b>751</b>           | <b>3.892</b>        | <b>1.527</b>       | <b>2.517</b>        |

Fonte: CONAB (Algodão) e DERAL (Demais produtos)

(1) Indica a quantidade de produto necessária para se adquirir um trator

(2) Potência considerada: 75 CV (4 x 2)

(3) O DERAL modificou a periodicidade de pesquisa de insumos. Sendo assim, a mesma só será feita trimestralmente.

(4) A partir de nov/2010 o Algodão em Caroço foi substituído por Algodão em Pluma

### RELAÇÃO DE TROCA Trator versus Produtos Seleccionados – Maio de 2014

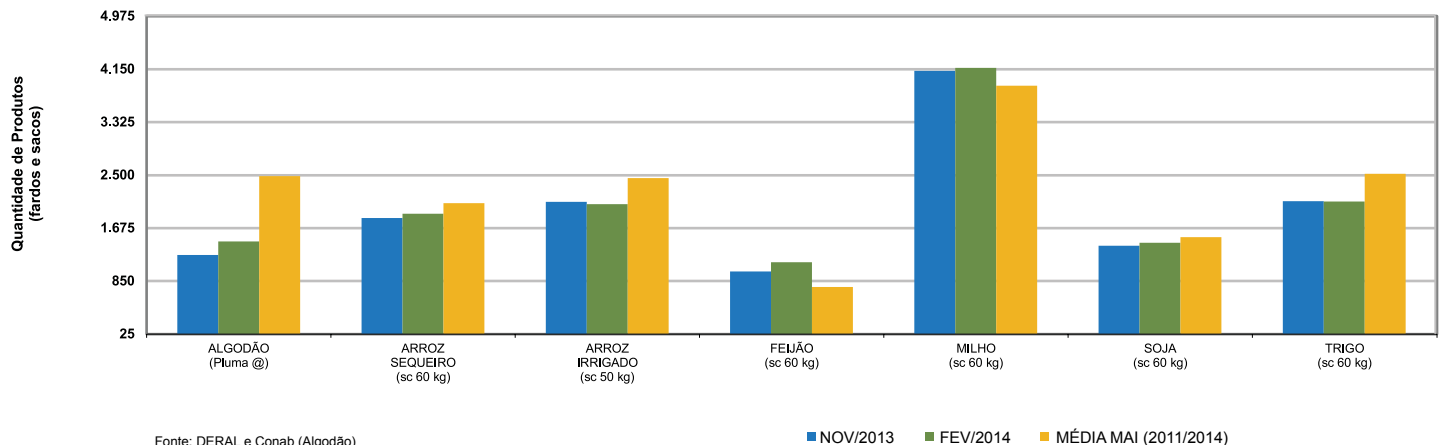

## 4.4 - Calcário Agrícola - Brasil: Produção por Estado - Período 2002/2012

### Produção por Estado - Período 2002/2012

(em 1.000 t)

| UF   | RS      | SC    | PR      | SP      | MG      | MS      | MT      | GO      | TO      | MA    | ES    | BA    | AL    | PE    | Outros  | Total    |
|------|---------|-------|---------|---------|---------|---------|---------|---------|---------|-------|-------|-------|-------|-------|---------|----------|
| 2002 | 1.844,6 | 300,0 | 4.500,0 | 2.300,0 | 3.379,9 | 933,4   | 4.623,4 | 2.700,0 | 585,0   | 350,0 | 213,1 | 200,0 | 70,0  | 102,0 | 338,0   | 22.439,4 |
| 2003 | 2.443,8 | 200,0 | 6.566,7 | 2.895,9 | 3.832,8 | 800,0   | 5.250,7 | 3.000,0 | 638,0   | 400,0 | 294,0 | 270,0 | 100,0 | 148,0 | 520,0   | 27.359,9 |
| 2004 | 1.935,5 | 352,0 | 5.698,0 | 2.272,6 | 3.600,9 | 920,0   | 6.415,0 | 3.100,0 | 1.500,0 | 400,0 | 229,5 | 423,3 | 101,7 | 130,0 | 362,3   | 27.440,8 |
| 2005 | 742,8   | 200,0 | 3.002,0 | 2.527,0 | 3.644,7 | 237,0   | 2.785,7 | 1.600,0 | 723,0   | 40,0  | 209,5 | 70,0  | ND    | 160,0 | 1.178,4 | 17.120,1 |
| 2006 | 900,2   | 300,0 | 2.878,0 | 3.090,6 | 3.902,7 | 420,0   | 1.690,4 | 1.600,0 | 506,0   | 80,0  | ND    | 70,0  | 50,0  | 180,0 | 1.068,5 | 16.736,4 |
| 2007 | 1.411,0 | 225,5 | 4.056,4 | 3.193,6 | 4.571,2 | 954,3   | 3.325,3 | 2.522,4 | 1.074,4 | 42,6  | 280,5 | 299,6 | 81,7  | 161,0 | 547,0   | 22.746,5 |
| 2008 | 1.830,1 | 362,8 | 4.510,6 | 2.503,0 | 4.748,8 | 1.176,8 | 3.787,4 | 2.957,7 | 1.405,0 | 42,6  | 307,3 | 308,4 | 3,2   | 104,9 | 752,4   | 24.801,0 |
| 2009 | 1.792,9 | 296,2 | 4.645,0 | 1.976,7 | 3.064,6 | 981,2   | 3.193,0 | 2.109,4 | 1.019,1 | 200,0 | 317,0 | 726,3 | 80,1  | 113,7 | 480,0   | 20.995,2 |
| 2010 | 1.644,4 | 84,3  | 4.400,0 | 2.545,4 | 5.354,0 | 1.150,0 | 3.569,7 | 2.285,0 | 970,0   | 160,0 | 247,3 | 600,0 | ND    | ND    | 1.738,0 | 24.748,1 |
| 2011 | 2.232,8 | 360,0 | 4.580,5 | 3.010,9 | 6.199,0 | 1.250,0 | 5.182,3 | 2.922,2 | 1.735,0 | ND    | 297,4 | ND    | ND    | ND    | 2.284,2 | 30.054,3 |
| 2012 | 2.447,0 | 514,0 | 6.061,0 | 2.772,0 | 5.640,0 | 2.242,0 | 6.591,0 | 4.051,0 | 2.500,0 | 315,0 | 376,0 | 887,0 | ND    | 121,0 | 850,0   | 35.367,0 |

 Fonte: ABRACAL / MAPA  
POA, 09/05/2013

### Consumo Aparente por Estado - Período 2002/2012

(em 1.000 t)

| UF   | RS      | SC      | PR      | SP      | MG      | MS      | MT      | GO      | TO      | MA    | ES    | BA    | AL    | PE    | Outros  | Total    |
|------|---------|---------|---------|---------|---------|---------|---------|---------|---------|-------|-------|-------|-------|-------|---------|----------|
| 2002 | 2.267,3 | 1.100,0 | 2.600,0 | 3.199,6 | 2.778,1 | 1.083,0 | 4.463,5 | 3.000,0 | 350,0   | 350,0 | 161,9 | 435,0 | 70,0  | 90,0  | 338,0   | 22.286,4 |
| 2003 | 2.823,2 | 725,2   | 3.797,8 | 3.843,0 | 2.921,5 | 1.593,4 | 5.433,4 | 3.036,4 | 331,0   | 500,0 | 229,0 | 477,0 | 100,0 | 132,0 | 520,0   | 26.462,9 |
| 2004 | 2.273,1 | 958,0   | 3.431,0 | 3.015,9 | 2.374,5 | 1.620,0 | 7.056,5 | 3.000,0 | 800,0   | 500,0 | 159,7 | 606,0 | 97,6  | 90,0  | 337,5   | 26.319,8 |
| 2005 | 863,2   | 600,0   | 1.732,1 | 3.353,9 | 2.257,9 | 896,7   | 2.927,0 | 1.948,2 | 537,0   | 85,0  | 147,5 | 268,4 | ND    | 160,0 | 1.210,4 | 16.987,3 |
| 2006 | 1.096,8 | 529,5   | 1.637,8 | 4.101,3 | 3.336,7 | 690,0   | 1.693,2 | 1.625,0 | 396,0   | 200,0 | ND    | 295,0 | 20,0  | 160,0 | 1.068,5 | 16.849,8 |
| 2007 | 1.561,0 | 625,5   | 2.548,6 | 4.237,9 | 2.964,4 | 1.452,6 | 3.325,3 | 2.063,0 | 373,5   | 234,6 | 196,6 | 633,4 | 73,8  | 114,9 | 1.755,6 | 22.160,7 |
| 2008 | 1.963,0 | 903,0   | 2.515,0 | 3.322,0 | 3.021,0 | 1.931,0 | 3.858,0 | 2.908,0 | 489,0   | ND    | 200,0 | 791,0 | ND    | ND    | 2.072,0 | 23.972,0 |
| 2009 | 1.876,8 | 348,0   | 2.948,8 | 2.621,9 | 1.966,2 | 1.777,8 | 3.362,1 | 1.577,9 | 469,8   | ND    | 236,8 | 988,4 | ND    | ND    | 904,1   | 19.078,6 |
| 2010 | 1.779,6 | 610,1   | 2.836,9 | 3.377,8 | 3.711,6 | 1.700,9 | 3.800,0 | 2.352,7 | 390,0   | 340,0 | 167,0 | 885,5 | ND    | ND    | 1.738,0 | 23.690,1 |
| 2011 | 2.435,9 | 913,6   | 2.632,0 | 3.995,6 | 4.306,7 | 1.856,5 | 5.332,6 | 3.015,6 | 600,4   | ND    | 190,6 | ND    | ND    | ND    | 4.073,4 | 29.352,9 |
| 2012 | 2.632,8 | 1.147,1 | 3.826,9 | 4.241,1 | 4.545,3 | 2.971,4 | 6.392,5 | 2.792,5 | 1.100,0 | ND    | 238,1 | ND    | ND    | ND    | 4.118,3 | 33.943,0 |

 Fonte: ABRACAL  
POA, 14/05/2013

# Calcário

## PRODUÇÃO

Período 2002 - 2012



## CONSUMO APARENTE NO BRASIL

Período 2002 - 2012



Fonte: Abracal/Mapa

Fonte: Abracal

## 4.5 - Insumos: Fertilizantes Entregues ao Consumidor

(Em tonelada)

| MÊS         | 2007       | 2008       | 2009       | 2010       | 2011       | 2012       | 2013       | 2014       |
|-------------|------------|------------|------------|------------|------------|------------|------------|------------|
| Jan         | 1.571.409  | 1.857.471  | 1.313.453  | 1.613.857  | 1.720.856  | 1.865.687  | 2.025.527  | 2.177.890  |
| Fev         | 1.441.857  | 1.852.384  | 1.362.398  | 1.541.496  | 1.739.161  | 1.724.303  | 1.742.758  | 2.050.027  |
| Mar         | 1.587.530  | 1.732.624  | 1.381.814  | 1.306.271  | 1.499.974  | 1.717.828  | 1.643.967  | 1.671.396  |
| Abr         | 1.307.289  | 1.680.678  | 1.053.783  | 1.116.490  | 1.377.007  | 1.556.680  | 1.777.408  | 1.759.242  |
| Mai         | 1.654.836  | 1.972.888  | 1.358.762  | 1.342.309  | 2.192.847  | 2.394.281  | 2.344.927  | 2.636.060  |
| Jun         | 1.829.387  | 2.403.717  | 1.795.677  | 1.705.861  | 2.578.738  | 2.469.978  | 2.615.445  |            |
| Jul         | 2.612.185  | 2.612.186  | 2.612.187  | 2.612.188  | 2.612.189  | 2.622.968  | 2.995.704  |            |
| Ago         | 2.936.944  | 2.083.541  | 2.550.660  | 2.667.406  | 3.117.602  | 3.478.611  | 3.674.174  |            |
| Set         | 2.949.204  | 2.196.593  | 2.692.668  | 3.095.265  | 3.421.724  | 3.450.451  | 3.607.524  |            |
| Out         | 3.853.791  | 3.853.791  | 3.853.791  | 3.853.791  | 3.853.791  | 3.853.791  | 3.853.791  |            |
| Nov         | 2.387.268  | 1.196.385  | 2.166.517  | 2.731.701  | 2.725.334  | 2.789.009  | 2.849.101  |            |
| Dez         | 1.573.902  | 977.397    | 1.437.876  | 1.715.545  | 1.816.716  | 1.834.091  | 1.951.586  |            |
| MAIO        | 7.562.921  | 9.096.045  | 6.470.210  | 6.920.423  | 8.529.845  | 9.258.779  | 9.534.587  | 10.294.615 |
| Total Anual | 25.705.602 | 24.419.655 | 23.579.586 | 25.302.180 | 28.655.939 | 29.757.678 | 31.081.912 | 10.294.615 |

Fonte: ANDA - Comitê de Estatística  
Nota: Dados alterados pela ANDA

### FERTILIZANTES ENTREGUES AO CONSUMIDOR Milhões de toneladas

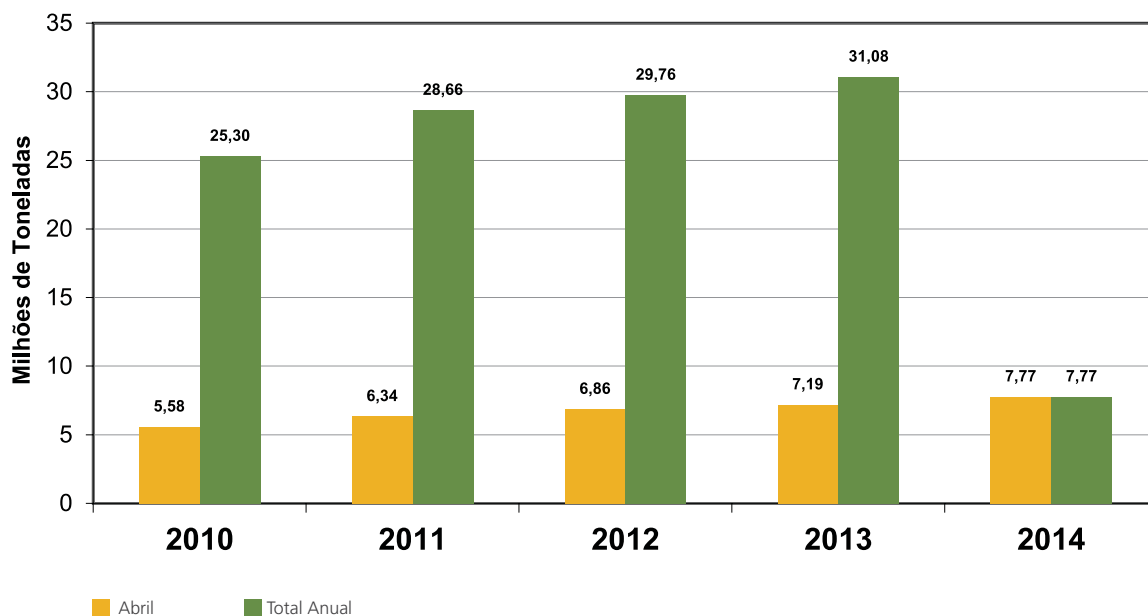

Fonte: ANDA - Comitê de Estatística  
(\* ) Dados alterados pela ANDA

## 4.6 - Insumos: Máquinas Agrícolas <sup>(1)</sup>

(Em unidades)

| PERÍODO            | PRODUÇÃO | VENDA   |        |        |        |                 |        |        |        |        |                 |       |       |       |       |               |        |        |        |        |
|--------------------|----------|---------|--------|--------|--------|-----------------|--------|--------|--------|--------|-----------------|-------|-------|-------|-------|---------------|--------|--------|--------|--------|
|                    |          | INTERNA |        |        |        |                 |        |        |        |        | EXPORTAÇÃO      |       |       |       |       |               | TOTAL  |        |        |        |
|                    |          | Total   |        |        | %      |                 |        | Total  |        |        | %               |       |       |       |       |               |        |        |        |        |
|                    |          | (a)     | (a/c)  |        | (b)    | (b/c)           |        | (c)    |        |        |                 |       |       |       |       |               |        |        |        |        |
| <b>TOTAL ANUAL</b> |          |         |        |        |        |                 |        |        |        |        |                 |       |       |       |       |               |        |        |        |        |
| 2009               | 66.210   |         |        |        |        | 55.316          | 78,9   |        |        |        | 14.779          | 21,1  |       |       |       |               |        |        | 70.095 |        |
| 2010               | 84.831   |         |        |        |        | 65.188          | 77,8   |        |        |        | 18.622          | 22,2  |       |       |       |               |        |        | 83.810 |        |
| 2011               | 81.902   |         |        |        |        | 65.304          | 78,0   |        |        |        | 18.373          | 22,0  |       |       |       |               |        |        | 83.677 |        |
| 2012               | 83.710   |         |        |        |        | 69.424          | 80,4   |        |        |        | 16.951          | 19,6  |       |       |       |               |        |        | 86.375 |        |
| 2013               | 100.400  |         |        |        |        | 82.992          | 84,1   |        |        |        | 15.642          | 15,9  |       |       |       |               |        |        | 98.634 |        |
| 2014               | 5.195    |         |        |        |        |                 |        |        |        |        | 1.597           |       |       |       |       |               |        |        | 10.984 |        |
| DADOS MENSAIS      | PRODUÇÃO |         |        |        |        | VENDAS INTERNAS |        |        |        |        | VENDAS EXTERNAS |       |       |       |       | VENDAS TOTAIS |        |        |        |        |
|                    | 2010     | 2011    | 2012   | 2013   | 2014   | 2010            | 2011   | 2012   | 2013   | 2014   | 2010            | 2011  | 2012  | 2013  | 2014  | 2010          | 2011   | 2012   | 2013   | 2014   |
| Jan                | 5.455    | 5.310   | 6.778  | 6.133  | 5.195  | 4.257           | 4.021  | 4.417  | 5.399  | 3.772  | 886             | 1.244 | 1.523 | 817   | 557   | 5.143         | 5.265  | 5.940  | 6.216  | 4.329  |
| Fev                | 6.012    | 6.974   | 6.876  | 7.743  | 7.854  | 4.978           | 5.198  | 4.895  | 6.208  | 5.615  | 1.079           | 1.407 | 1.406 | 986   | 1.040 | 6.057         | 6.605  | 6.301  | 7.194  | 6.655  |
| Mar                | 7.326    | 7.523   | 7.882  | 8.555  | 6.984  | 6.146           | 5.902  | 5.296  | 7.323  | 5.527  | 1.040           | 1.521 | 1.842 | 1.148 | 1.161 | 7.186         | 7.423  | 7.138  | 8.471  | 6.688  |
| Abr                | 7.322    | 6.923   | 7.095  | 9.096  | 7.057  | 5.572           | 5.746  | 5.458  | 7.361  | 6.057  | 1.415           | 1.309 | 1.465 | 1.561 | 1.175 | 6.987         | 7.055  | 6.923  | 8.922  | 7.232  |
| Mai                | 7.530    | 7.216   | 6.788  | 8.518  | 7.623  | 5.997           | 6.075  | 5.494  | 7.478  | 6.153  | 1.926           | 1.669 | 1.178 | 1.282 | 1.427 | 7.923         | 7.744  | 6.672  | 8.760  | 7.580  |
| Jun                | 7.178    | 6.707   | 6.348  | 8.332  | 5.854  | 5.613           | 5.632  | 5.745  | 7.365  | 5.783  | 1.525           | 1.541 | 1.222 | 1.218 | 1.215 | 7.138         | 7.173  | 6.967  | 8.583  | 6.998  |
| Jul                | 8.017    | 6.673   | 7.560  | 9.523  |        | 5.929           | 5.609  | 6.234  | 7.610  |        | 1.348           | 1.654 | 1.251 | 1.355 |       | 7.277         | 7.263  | 7.485  | 8.965  |        |
| Ago                | 8.039    | 7.857   | 7.538  | 9.148  |        | 6.142           | 5.928  | 6.488  | 7.802  |        | 1.579           | 1.576 | 1.140 | 1.512 |       | 7.721         | 7.504  | 7.628  | 9.314  |        |
| Set                | 8.244    | 6.966   | 6.485  | 8.776  |        | 6.081           | 5.924  | 6.309  | 7.380  |        | 1.743           | 1.677 | 1.138 | 1.613 |       | 7.824         | 7.601  | 7.447  | 8.993  |        |
| Out                | 8.148    | 7.496   | 7.722  | 9.907  |        | 5.855           | 6.376  | 7.498  | 7.284  |        | 2.143           | 1.731 | 1.480 | 1.655 |       | 7.998         | 8.107  | 8.978  | 8.939  |        |
| Nov                | 7.332    | 6.750   | 6.858  | 8.186  |        | 4.738           | 4.854  | 5.861  | 6.004  |        | 2.123           | 1.434 | 1.783 | 1.320 |       | 6.861         | 6.288  | 7.644  | 7.324  |        |
| Dez                | 4.228    | 5.507   | 5.780  | 6.483  |        | 3.880           | 4.039  | 5.729  | 5.778  |        | 1.815           | 1.610 | 1.523 | 1.175 |       | 5.695         | 5.649  | 7.252  | 6.953  |        |
| Jun                | 40.823   | 40.653  | 41.767 | 48.377 | 40.567 | 32.563          | 32.574 | 31.305 | 41.134 | 32.907 | 7.871           | 8.691 | 8.636 | 7.012 | 6.575 | 11.200        | 11.870 | 12.241 | 13.410 | 11.327 |

Fonte: ANFAVEA - Associação Nacional dos Fabricantes de Veículos Automotivos

 (1) Incluem-se tratores de rodas e de esteiras, colheitadeiras, cultivadores motorizados e retroscavadeiras  
 Valores do mês de dez/2013, revisados pela ANFAVEA.

### MÁQUINAS AGRÍCOLAS COMPARATIVO EM JUNHO 2010 A 2014

(Em unidades)

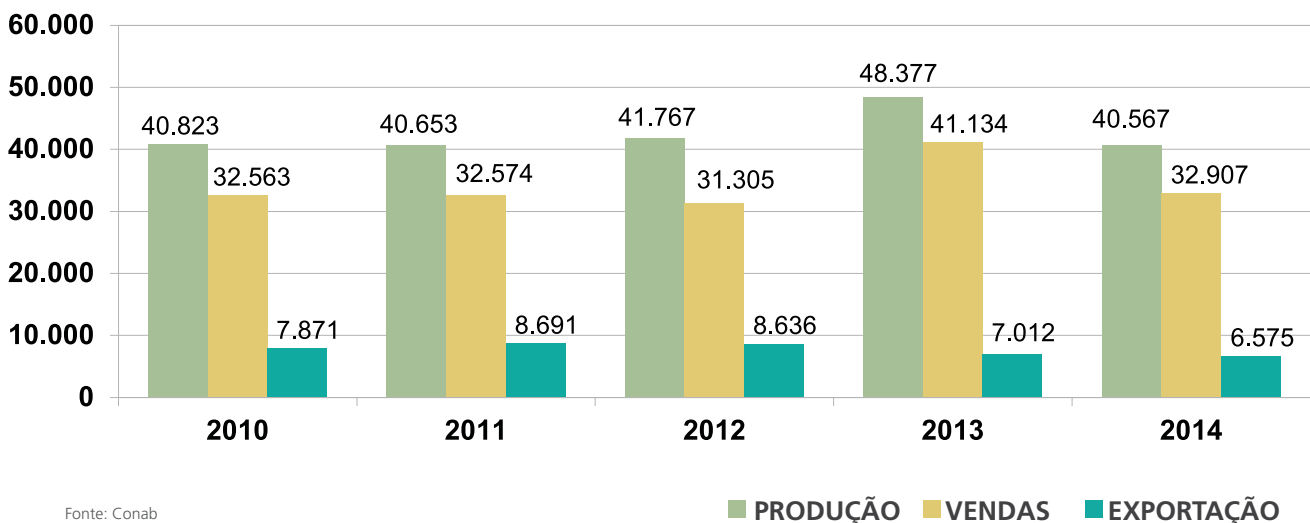

Fonte: Conab

## 4.7 - Receita Bruta dos Produtores Rurais Brasileiros

| PRODUTOS                            | R\$ milhões    |                |                | Variação de 2011 para 2012 |                     |
|-------------------------------------|----------------|----------------|----------------|----------------------------|---------------------|
|                                     | 2009<br>(a)    | 2010<br>(b)    | 2011<br>(c)    | R\$ milhões<br>(c-b)       | Percentual<br>(c/b) |
| <b>PRODUTOS AGRÍCOLAS</b>           |                |                |                |                            |                     |
| Abacaxi                             | 1.218          | 2.062          | 2.727          | 665                        | 32%                 |
| Algodão em pluma                    | 4.342          | 9.055          | 6.219          | -2.836                     | -31%                |
| Alho                                | 676            | 725            | 573            | -152                       | -21%                |
| Amendoim                            | 248            | 284            | 388            | 104                        | 37%                 |
| Arroz                               | 6.175          | 6.202          | 6.818          | 617                        | 10%                 |
| Aveia                               | 87             | 134            | 120            | -14                        | -11%                |
| Banana                              | 3.565          | 3.450          | 4.986          | 1.536                      | 45%                 |
| Batata                              | 3.788          | 2.187          | 2.113          | -73                        | -3%                 |
| Cacau                               | 1.255          | 1.194          | 1.174          | -20                        | -2%                 |
| Café                                | 12.414         | 17.103         | 17.562         | 459                        | 3%                  |
| Cana de açúcar                      | 36.261         | 38.740         | 38.835         | 95                         | 0%                  |
| Canola                              | 26             | 47             | 59             | 12                         | 25%                 |
| Castanha de caju                    | 122            | 380            | 113            | -267                       | -70%                |
| Cebola                              | 810            | 835            | 1.182          | 347                        | 42%                 |
| Centeio                             | 1,6            | 1,1            | 1              | 0                          | 31%                 |
| Cera de carnaúba                    | 120            | 148            | 168            | 20                         | 13%                 |
| Cevada                              | 98             | 141            | 162            | 21                         | 15%                 |
| Coco                                | 845            | 906            | 897            | -8                         | -1%                 |
| Feijão                              | 5.090          | 5.776          | 6.566          | 790                        | 14%                 |
| Fumo                                | 3.875          | 5.069          | 4.259          | -809                       | -16%                |
| Girassol                            | 48             | 59             | 92             | 33                         | 56%                 |
| Juta/Malva                          | 22             | 31             | 21             | -11                        | -34%                |
| Laranja                             | 6.577          | 5.143          | 2.871          | -2.272                     | -44%                |
| Maçã                                | 1.772          | 2.173          | 2.325          | 152                        | 7%                  |
| Mamona                              | 114            | 200            | 41             | -159                       | -79%                |
| Mandioca                            | 5.664          | 6.322          | 6.861          | 539                        | 9%                  |
| Manga                               | 714            | 644            | 891            | 247                        | 38%                 |
| Milho                               | 14.425         | 23.429         | 27.767         | 4.338                      | 19%                 |
| Sisal                               | 223            | 324            | 97             | -227                       | -70%                |
| Soja                                | 36.846         | 51.021         | 61.215         | 10.194                     | 20%                 |
| Sorgo                               | 328            | 704            | 641            | -63                        | -9%                 |
| Tomate                              | 3.487          | 6.136          | 5.685          | -451                       | -7%                 |
| Trigo                               | 1.995          | 2.465          | 2.792          | 326                        | 13%                 |
| Triticale                           | 39             | 29             | 39             | 10                         | 33%                 |
| Uva                                 | 2.493          | 2.249          | 2.487          | 238                        | 11%                 |
| <b>Total Agrícola</b>               | <b>155.766</b> | <b>195.369</b> | <b>208.749</b> | <b>13.380</b>              | <b>7%</b>           |
| <b>PRODUTOS PECUÁRIOS</b>           |                |                |                |                            |                     |
| Carne de bovinos                    | 46.709         | 52.947         | 51.812         | -1.135                     | -2%                 |
| Carne de frango                     | 29.780         | 35.514         | 38.940         | 3.426                      | 10%                 |
| Carne de suínos                     | 12.675         | 13.394         | 14.322         | 928                        | 7%                  |
| Leite                               | 20.890         | 24.996         | 27.056         | 2.060                      | 8%                  |
| Ovos                                | 4.320          | 5.145          | 6.742          | 1.597                      | 31%                 |
| <b>Total Pecuária</b>               | <b>114.373</b> | <b>131.997</b> | <b>138.872</b> | <b>6.875</b>               | <b>5%</b>           |
| <b>Total da Receita Bruta Anual</b> | <b>270.139</b> | <b>327.365</b> | <b>347.621</b> | <b>20.255</b>              | <b>6%</b>           |

Fonte: Conab



5

# INSTRUMENTOS DE COMERCIALIZAÇÃO E ABASTECIMENTO





## 5.1 - Ações Sociais de Segurança Alimentar

### Doações Oriundas da Agricultura Familiar

| DESCRIÇÃO                              | 2013<br>JANEIRO A DEZEMBRO | 2014<br>JANEIRO A JUNHO |
|--|----------------------------|-------------------------|
| Produtos (t)                           | 16.791                     | 11.162                  |
| Instituições Atendidas (unid)          | 448                        | 172                     |
| Municípios Atendidos (unid)            | 221                        | 118                     |
| Unidades da Federação Atendidas (unid) | 24                         | 17                      |

Fonte: Conab

### Doações de Feijão da PGPM (Lei nº 12.058/09)

| DESCRIÇÃO                              | 2013<br>JANEIRO A DEZEMBRO (1) |
|--|--------------------------------|
| Produtos (t)                           | 1.173                          |
| Instituições Atendidas (unid)          | 21                             |
| Municípios Atendidos (unid)            | 15                             |
| Unidades da Federação Atendidas (unid) | 9                              |

Fonte: Conab

Legenda: (1) Operações encerradas em Dezembro/2013.

### Ajuda Humanitária Internacional

Em toneladas

| DESTINO                           | 2013<br>JANEIRO A DEZEMBRO | 2014<br>JANEIRO A JUNHO |
|-----------------------------------|----------------------------|-------------------------|
| Argélia                           | 2.170                      | 0                       |
| Bangladesh                        | 895                        | 0                       |
| Bolívia                           | 300                        | 0                       |
| Burundi                           | 2.000                      | 0                       |
| Congo                             | 524                        | 0                       |
| El Salvador                       | 1.005                      | 0                       |
| Equador                           | 578                        | 0                       |
| Etiópia                           | 1.513                      | 0                       |
| Guatemala                         | 5.056                      | 0                       |
| Honduras                          | 7.596                      | 0                       |
| Madagascar                        | 1.000                      | 0                       |
| Nicarágua                         | 1.694                      | 600                     |
| Refugiados Palestinos no Líbano   | 0                          | 398                     |
| Refugiados Palestinos no na Síria | 0                          | 1.226                   |
| Refugiados Palestinos na Jordânia | 0                          | 366                     |
| São Thomé e Príncipe              | 180                        | 172                     |
| Somália                           | 1.575                      | 0                       |
| Uganda                            | 118                        | 0                       |
| Zimbábue                          | 64                         | 0                       |
| <b>TOTAL</b>                      | <b>26.268</b>              | <b>2.762</b>            |

Fonte: Conab

#### Janeiro a Dezembro 2013



Honduras

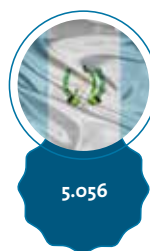

Guatemala



Argélia

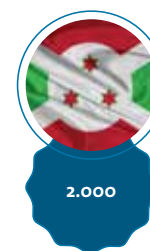

Burundi

#### Janeiro a Junho 2014



Síria



Nicarágua



Líbano



Jordânia

## 5.2 - Outros Programas a Cargo da Conab (1)

### Apoio ao Comércio Varejista de Pequeno Porte - REFAP

| UNIDADE DA FEDERAÇÃO | JANEIRO A DEZEMBRO     |               |                      | JANEIRO A JUNHO        |               |                      |
|----------------------|------------------------|---------------|----------------------|------------------------|---------------|----------------------|
|                      | Varejistas Cadastrados | CN SOB GESTÃO | CENTRAIS EM FORMAÇÃO | Varejistas Cadastrados | CN SOB GESTÃO | CENTRAIS EM FORMAÇÃO |
| Amazonas             | 19                     | 0             | 1                    | 19                     | 0             | 1                    |
| Bahia                | 34                     | 1             | 0                    | 34                     | 1             | 0                    |
| Ceará                | 28                     | 1             | 1                    | 28                     | 1             | 1                    |
| Maranhão             | 20                     | 0             | 1                    | 20                     | 0             | 1                    |
| Paraíba              | 95                     | 5             | 0                    | 95                     | 5             | 0                    |
| Pernambuco           | 142                    | 1             | 4                    | 142                    | 1             | 4                    |
| Piauí                | 77                     | 1             | 3                    | 77                     | 1             | 3                    |
| <b>Total</b>         | <b>415</b>             | <b>9</b>      | <b>10</b>            | <b>415</b>             | <b>9</b>      | <b>10</b>            |

Fonte: Conab

Legenda: (1) REFAP - Rede de Fortalecimento do Comércio Familiar de Produtos Básicos.

## Doação de Cesta de Alimentos a Comunidades Específicas

| COMUNIDADES ATENDIDAS                                    | 2013<br>JANEIRO A DEZEMBRO     |                          | 2014<br>JANEIRO A JUNHO        |                          |
|--|--------------------------------|--------------------------|--------------------------------|--------------------------|
|  | Atendimentos<br>(mil unidades) | Alimentos<br>(toneladas) | Atendimentos<br>(mil unidades) | Alimentos<br>(toneladas) |
| <b>MAIO</b>  | 692                            | 15.747                   | 228                            | 5.030                    |
| Quilombolas  | 219                            | 5.264                    | 104                            | 2.136                    |
| Terreiros  | 92                             | 2.121                    | 43                             | 985                      |
| Atingidos por Barragens                                  | 118                            | 2.887                    | 42                             | 984                      |
| Indígenas  | 354                            | 8.669                    | 151                            | 3.396                    |
| Marisqueiras/<br>Caranguejeiras/Pescadores<br>Artesanais | 55                             | 1.222                    | 7                              | 155                      |
| Vítimas de Calamidades                                   | 45                             | 1.100                    | 20                             | 467                      |
| Outras Comunidades<br>Tradicionais                       | 52                             | 2.476                    | 85                             | 2.107                    |
| <b>Total</b>   | <b>1.627</b>                   | <b>39.486</b>            | <b>680</b>                     | <b>15.260</b>            |
| Famílias Beneficiadas<br>(mil unidades)                  | 387                            |                          | 332                            |                          |

Fonte: Conab

## 5.3 - Aquisições do Governo Federal - 2014

### AGF

Atualizado em 04/07/2014

(em kg)

| UF           | CAFÉ          | FEIJÃO COR       | MILHO             | MILHO         |
|--------------|---------------|------------------|-------------------|---------------|
| AC           | -             | -                | -                 | -             |
| AL           | -             | -                | 2.884.880         | -             |
| AM           | -             | -                | -                 | -             |
| AP           | -             | -                | -                 | -             |
| BA           | -             | -                | 852.100           | -             |
| CE           | -             | -                | 4.884.240         | -             |
| DF           | -             | 299.430          | -                 | -             |
| ES           | -             | -                | 2.500.000         | -             |
| GO           | -             | 625.522          | -                 | 10.702        |
| MA           | -             | -                | 1.042.950         | -             |
| MG           | -             | 83.668           | 1.005.610         | 1.426         |
| MS           | -             | -                | -                 | -             |
| MT           | -             | -                | -                 | -             |
| PA           | -             | -                | -                 | -             |
| PB           | -             | -                | 7.784.120         | -             |
| PE           | -             | -                | 7.425.740         | -             |
| PI           | -             | -                | 5.662.340         | -             |
| PR           | -             | 2.517            | -                 | 42            |
| RJ           | -             | -                | -                 | -             |
| RN           | -             | -                | 2.658.480         | -             |
| RO           | -             | -                | -                 | -             |
| RR           | -             | -                | -                 | -             |
| RS           | -             | -                | -                 | -             |
| SC           | -             | 2.802.000        | -                 | 46.700        |
| SE           | -             | -                | 1.284.000         | -             |
| SP           | 17.910        | -                | -                 | 298           |
| TO           | -             | -                | -                 | -             |
| <b>TOTAL</b> | <b>17.910</b> | <b>3.813.137</b> | <b>37.984.460</b> | <b>59.168</b> |

Fonte: Conab

### Aquisições Contrato de Opção

Atualizado em 04/07/2014

(em kg)

| UF           | MILHO            |
|--------------|------------------|
| MT           | 3.645.000        |
| <b>TOTAL</b> | <b>3.645.000</b> |

Fonte: Conab



## Aquisição da Agricultura Familiar / 2014

Atualizado em 04/07/2014

(em kg)

| UF           | AÇÚCAR           | ARROZ          | F. MANDIOCA   | F. TRIGO      | FEIJÃO COR    | FEIJÃO PRETO  | LEITE          | OUTROS           |
|--------------|------------------|----------------|---------------|---------------|---------------|---------------|----------------|------------------|
| AL           | 1.241.999        | -              | 89.600        | -             | -             | -             | -              | -                |
| AM           | -                | -              | -             | -             | -             | -             | -              | -                |
| BA           | -                | -              | -             | -             | 55.740        | -             | -              | 169.872          |
| PE           | -                | -              | -             | -             | -             | -             | -              | -                |
| PR           | -                | -              | -             | -             | -             | 11.100        | -              | 106.539          |
| RJ           | -                | -              | -             | -             | -             | -             | -              | -                |
| RO           | 9.000            | -              | -             | -             | -             | -             | -              | -                |
| RR           | -                | -              | -             | -             | -             | -             | -              | 646.702          |
| RS           | -                | 503.320        | -             | 81.000        | -             | -             | 586.334        | -                |
| SC           | -                | 14.630         | -             | -             | -             | -             | -              | 302.470          |
| SE           | -                | -              | -             | -             | -             | -             | -              | 345.023          |
| SP           | -                | -              | -             | -             | -             | -             | -              | 31.260           |
| <b>TOTAL</b> | <b>1.250.999</b> | <b>517.950</b> | <b>89.600</b> | <b>81.000</b> | <b>55.740</b> | <b>11.100</b> | <b>586.334</b> | <b>1.601.866</b> |

Fonte: Conab

## 5.4 - Estoques Públicos - Posição Contábil

### Compra Direta da Agricultura Familiar - CDAF

Posição de 04/07/2014

(produtos em kg)

| UF           | AÇÚCAR           | ARROZ          | FARINHA DE MANDIOCA | FEIJÃO PRETO  | LEITE          | MILHO          | SACARIA/Unid  | OUTROS           |
|--------------|------------------|----------------|---------------------|---------------|----------------|----------------|---------------|------------------|
| AC           | -                | -              | -                   | -             | -              | -              | 1.113         | -                |
| AL           | 1.154.167        | -              | -                   | -             | -              | -              | 1.895         | -                |
| AM           | -                | -              | -                   | -             | 1.924          | -              | -             | -                |
| BA           | -                | 49.685         | -                   | -             | 88.199         | -              | 26.703        | -                |
| CE           | -                | -              | -                   | -             | 29.446         | -              | -             | -                |
| DF           | -                | -              | -                   | -             | 24.950         | -              | -             | -                |
| GO           | -                | 13.956         | -                   | -             | 35.079         | 887.496        | -             | -                |
| MA           | -                | 23.275         | -                   | -             | 4.473          | -              | 46.269        | -                |
| MG           | -                | 212.695        | -                   | -             | 596            | -              | -             | -                |
| MS           | -                | 75.280         | -                   | 34.062        | 22.612         | -              | 4.319         | -                |
| MT           | -                | -              | -                   | -             | 2.620          | -              | -             | -                |
| PA           | -                | -              | -                   | -             | -              | -              | 9.764         | -                |
| PB           | -                | -              | -                   | -             | 24.993         | -              | -             | -                |
| PE           | -                | -              | 20                  | -             | 104.950        | -              | -             | -                |
| PI           | -                | -              | -                   | -             | -              | -              | 2.198         | -                |
| PR           | 26.009           | 2.712          | -                   | -             | -              | -              | -             | 72.371           |
| RJ           | -                | -              | -                   | -             | 80             | -              | -             | -                |
| RN           | -                | -              | -                   | -             | 100            | -              | -             | -                |
| RO           | -                | -              | -                   | -             | 29             | -              | -             | -                |
| RS           | -                | 124.670        | -                   | -             | 71.949         | -              | -             | 36.241           |
| SC           | -                | 92.525         | -                   | -             | 133.080        | -              | -             | 168              |
| SE           | -                | -              | -                   | -             | 13.818         | -              | -             | 2.015.300        |
| SP           | -                | 405            | -                   | -             | 21.953         | -              | -             | -                |
| <b>TOTAL</b> | <b>1.180.176</b> | <b>595.203</b> | <b>20</b>           | <b>34.062</b> | <b>580.851</b> | <b>887.496</b> | <b>92.261</b> | <b>2.124.080</b> |

Fonte: Conab



## Aquisições do Governo Federal - AGF

Posição de 04/07/2014

(produtos em kg)

| UF           | ALGODÃO       | ARROZ              | CAFÉ           | FEIJÃO CORES     | FEIJÃO PRETO  | MILHO              | SACARIA          |
|--------------|---------------|--------------------|----------------|------------------|---------------|--------------------|------------------|
| AC           | -             | -                  | -              | -                | -             | -                  | 12.332           |
| AL           | -             | -                  | -              | -                | -             | 141.800            | 24.120           |
| AM           | -             | -                  | -              | -                | -             | -                  | 70.027           |
| BA           | -             | -                  | -              | -                | -             | 200.214            | 321.537          |
| CE           | -             | -                  | -              | -                | -             | 2.559.045          | 193.686          |
| DF           | -             | -                  | -              | 299.430          | -             | -                  | 138.000          |
| ES           | -             | -                  | 303.710        | -                | -             | 892.840            | 256.255          |
| GO           | 37.061        | -                  | -              | 625.522          | -             | 10.405.701         | 37.899           |
| MA           | -             | -                  | -              | -                | -             | 3.499.495          | 389.813          |
| MG           | -             | -                  | -              | 83.811           | -             | 744.801            | 31.158           |
| MS           | -             | -                  | -              | 30.618           | -             | 2.560.163          | 16.776           |
| MT           | -             | 62.947             | -              | -                | -             | 325.527.361        | 78.601           |
| PA           | -             | -                  | -              | -                | -             | -                  | 60.611           |
| PB           | -             | -                  | -              | -                | -             | 1.383.466          | 186.636          |
| PE           | -             | -                  | -              | -                | -             | 1.392.758          | 216.522          |
| PI           | -             | -                  | -              | -                | -             | 1.183.099          | 159.165          |
| PR           | -             | -                  | -              | 213.570          | 36.000        | -                  | 2.421            |
| RN           | -             | -                  | -              | -                | -             | 1.467.936          | 40.486           |
| RO           | -             | -                  | -              | -                | -             | -                  | 82.316           |
| RR           | -             | -                  | -              | -                | -             | -                  | 214.443          |
| RS           | -             | 211.139.007        | -              | -                | -             | 271.388            | 193.533          |
| SC           | -             | -                  | -              | 2.806.670        | -             | 1.059.010          | 41.218           |
| SE           | -             | -                  | -              | -                | -             | 767.701            | 27.366           |
| SP           | -             | -                  | 238.659        | -                | -             | -                  | 12.200           |
| TO           | -             | -                  | -              | -                | -             | 1.262.666          | 11.198           |
| <b>TOTAL</b> | <b>37.061</b> | <b>211.201.954</b> | <b>542.369</b> | <b>4.059.621</b> | <b>36.000</b> | <b>355.319.444</b> | <b>2.818.319</b> |

Fonte: Conab

## Contrato de Opção

Posição de 04/07/2014

(produtos em kg)

| UF           | ARROZ              | CAFÉ              | MILHO                |
|--------------|--------------------|-------------------|----------------------|
| AL           | -                  | -                 | 246.239              |
| AM           | -                  | -                 | -                    |
| AP           | -                  | -                 | -                    |
| BA           | -                  | 635.250           | 1.297.020            |
| CE           | -                  | -                 | 361.081              |
| DF           | -                  | -                 | -                    |
| ES           | -                  | 1.010.350         | 17.756               |
| GO           | -                  | 168.960           | 9.044.038            |
| MA           | -                  | -                 | 53.710               |
| MG           | -                  | 82.514.378        | 14.901               |
| MS           | -                  | -                 | 79.101               |
| MT           | 142.472            | -                 | 1.319.457.764        |
| PA           | -                  | -                 | -                    |
| PB           | -                  | -                 | -                    |
| PE           | -                  | -                 | -                    |
| PI           | -                  | 1.791.949         | 524.267              |
| PR           | -                  | -                 | -                    |
| RJ           | -                  | -                 | -                    |
| RN           | -                  | -                 | 6.988                |
| RO           | -                  | -                 | -                    |
| RR           | -                  | -                 | -                    |
| RS           | 329.021.664        | -                 | 12.769.293           |
| SC           | -                  | -                 | 18.182.521           |
| SE           | -                  | -                 | -                    |
| SP           | -                  | 10.470.768        | 7.725.130            |
| <b>TOTAL</b> | <b>329.164.136</b> | <b>96.591.655</b> | <b>1.369.779.809</b> |

Fonte: Conab



## 5.5 - Demonstrativo dos Estoques Privados e Produção por UF

### Café Beneficiado

(mil sacas/60,5Kg)

| UF             | Produção – Safra 13 |         | Estoques Finais em 31/03/2014 |          |
|----------------|---------------------|---------|-------------------------------|----------|
|                | Arábica             | Conilon | Arábica                       | Conilon  |
| Minas Gerais   | 27.380              | 280     | 11.186,41                     | 52,30    |
| Espírito Santo | 3.486               | 8.211   | 689,71                        | 665,86   |
| São Paulo      | 4.010               | 0       | 1.513,74                      | 124,93   |
| Paraná         | 1.650               | 0       | 438,30                        | 58,45    |
| Outros         | 1.760               | 2.375   | 335,01                        | 152,87   |
| Total UF       | 38.286              | 10.866  | 14.163,17                     | 1.054,41 |
| Total Brasil   | 49.152              |         | 15.218                        |          |

Fonte: Conab  
Convênio: MAPA - SPAE / Conab

### Arroz em Casca

(em mil t)

| UF           | Posição em 28/02/2014 |                                      |              |                        |
|--------------|-----------------------|--------------------------------------|--------------|------------------------|
|              | Beneficiado (1)       | Equival, Casca (ArrozBenef*1,47) (2) | Em casca (3) | Total base casca (2+3) |
| RS           | 78,37                 | 115,20                               | 370,74       | 485,94                 |
| SC           | 0,42                  | 0,61                                 | 9,53         | 10,15                  |
| Total Brasil | 78,78                 | 115,81                               | 380,28       | 496,08                 |

Fonte: Conab  
Convênio: MAPA - SPAE / Conab

## 5.6 - Programa de Vendas em Balcão

### Milho em Grão

| UNIDADE DA FEDERAÇÃO | 2013<br>JANEIRO A DEZEMBRO |            |                | 2014<br>JANEIRO A JUNHO |            |                |
|----------------------|----------------------------|------------|----------------|-------------------------|------------|----------------|
|                      | Vendas Realizadas          |            | Nº de clientes | Vendas Realizadas       |            | Nº de clientes |
|                      | Em toneladas               | Em R\$ mil |                | Em toneladas            | Em R\$ mil |                |
| AC                   | 767                        | 385        | 308            | 0                       | 0          | 0              |
| AL                   | 38.880                     | 12.702     | 6.277          | 7.707                   | 2.374      | 5.185          |
| AM                   | 4.633                      | 2.237      | 651            | 913                     | 431        | 480            |
| AP                   | 0                          | 0          | 0              | 232                     | 127        | 25             |
| BA                   | 106.584                    | 34.330     | 41.936         | 11.321                  | 3.470      | 10.970         |
| CE                   | 104.930                    | 33.539     | 37.886         | 27.580                  | 8.856      | 33.616         |
| DF                   | 5.451                      | 2.123      | 678            | 477                     | 209        | 477            |
| ES                   | 21.662                     | 7.367      | 5.817          | 10.469                  | 3.447      | 7.438          |
| GO                   | 14.680                     | 5.480      | 1.373          | 8.599                   | 3.238      | 889            |
| MA                   | 11.304                     | 3.999      | 1.631          | 4.715                   | 1.524      | 2.958          |
| MG                   | 31.359                     | 11.629     | 6.607          | 4.869                   | 2.000      | 2.428          |
| PA                   | 1.574                      | 696        | 92             | 0                       | 0          | 0              |
| PB                   | 86.248                     | 27.682     | 19.475         | 16.525                  | 5.015      | 17.553         |
| PE                   | 59.266                     | 18.888     | 21.576         | 11.338                  | 3.470      | 10.535         |
| PI                   | 72.338                     | 22.987     | 31.971         | 21.792                  | 6.683      | 30.181         |
| PR                   | 17                         | 5          | 1              | 0                       | 0          | 0              |
| RN                   | 85.028                     | 27.695     | 20.093         | 16.890                  | 5.227      | 21.268         |
| RO                   | 2.139                      | 941        | 716            | 951                     | 384        | 1.120          |
| RR                   | 3.064                      | 1.736      | 978            | 1.182                   | 591        | 1.359          |
| RS                   | 33.663                     | 14.182     | 1.948          | 9.996                   | 4.179      | 2.330          |
| SC                   | 15.647                     | 6.858      | 1.454          | 7.070                   | 2.915      | 892            |
| SE                   | 19.237                     | 6.225      | 5.333          | 2.157                   | 681        | 1.885          |
| SP                   | 81                         | 32         | 1              | 0                       | 0          | 0              |
| TO                   | 990                        | 513        | 555            | 336                     | 135        | 345            |
| TOTAL                | 719.542                    | 242.231    | 207.357        | 165.119                 | 54.956     | 151.934        |

Fonte: Conab

6

# QUADRO DE SUPRIMENTOS E COMÉRCIO EXTERIOR





## 6.1 - Balanço de Oferta e Demanda Brasileira

Em 1.000 toneladas

| PRODUTO          | SAFRA   | ESTOQUE INICIAL | PRODUÇÃO | IMPORTAÇÃO | SUPRIMENTO | CONSUMO  | EXPORTAÇÃO | ESTOQUE FINAL |
|------------------|---------|-----------------|----------|------------|------------|----------|------------|---------------|
| ALGODÃO EM PLUMA | 2008/09 | 675,0           | 1.213,7  | 14,5       | 1.903,2    | 1.004,1  | 504,9      | 394,2         |
|                  | 2009/10 | 394,2           | 1.194,1  | 39,2       | 1.627,5    | 1.039,0  | 512,5      | 76,0          |
|                  | 2010/11 | 76,0            | 1.959,8  | 144,2      | 2.180,0    | 900,0    | 758,3      | 521,7         |
|                  | 2011/12 | 521,7           | 1.893,3  | 3,5        | 2.418,5    | 895,2    | 1.052,8    | 470,5         |
|                  | 2012/13 | 470,5           | 1.310,3  | 17,4       | 1.798,2    | 920,2    | 572,9      | 305,1         |
|                  | 2013/14 | 305,1           | 1.697,2  | 30,0       | 2.032,3    | 890,0    | 640,0      | 502,3         |
| ARROZ EM CASCA   | 2008/09 | 2.033,7         | 12.602,5 | 908,0      | 15.544,2   | 12.118,3 | 894,4      | 2.531,5       |
|                  | 2009/10 | 2.531,5         | 11.660,9 | 1.044,8    | 15.237,2   | 12.152,5 | 627,4      | 2.457,3       |
|                  | 2010/11 | 2.457,3         | 13.613,1 | 825,4      | 16.895,8   | 12.236,7 | 2.089,6    | 2.569,5       |
|                  | 2011/12 | 2.569,5         | 11.599,5 | 1.068,0    | 15.237,0   | 11.656,5 | 1.455,2    | 2.125,3       |
|                  | 2012/13 | 2.125,3         | 11.819,7 | 965,5      | 14.910,5   | 12.617,7 | 1.210,7    | 1.082,1       |
|                  | 2013/14 | 1.082,1         | 12.184,1 | 1.000,0    | 14.266,2   | 12.000,0 | 1.100,0    | 1.166,2       |
| FEIJÃO           | 2008/09 | 230,0           | 3.502,7  | 110,0      | 3.842,7    | 3.500,0  | 25,0       | 317,7         |
|                  | 2009/10 | 317,7           | 3.322,5  | 181,2      | 3.821,4    | 3.450,0  | 4,5        | 366,9         |
|                  | 2010/11 | 366,9           | 3.732,8  | 207,1      | 4.306,8    | 3.600,0  | 20,4       | 686,4         |
|                  | 2011/12 | 686,4           | 2.918,4  | 312,3      | 3.917,1    | 3.500,0  | 43,3       | 373,8         |
|                  | 2012/13 | 373,8           | 2.806,3  | 304,4      | 3.484,5    | 3.320,0  | 35,3       | 129,2         |
|                  | 2013/14 | 129,2           | 3.530,4  | 300,0      | 3.959,6    | 3.450,0  | 45,0       | 464,6         |
| MILHO            | 2008/09 | 7.675,5         | 51.003,8 | 1.181,6    | 59.860,9   | 45.414,1 | 7.333,9    | 7.112,8       |
|                  | 2009/10 | 7.112,8         | 56.018,1 | 391,9      | 63.522,8   | 46.967,6 | 10.966,1   | 5.589,1       |
|                  | 2010/11 | 5.589,1         | 57.406,9 | 764,4      | 63.760,4   | 48.485,5 | 9.311,9    | 5.963,0       |
|                  | 2011/12 | 5.963,0         | 72.979,5 | 774,0      | 79.716,5   | 51.888,6 | 22.313,7   | 5.514,2       |
|                  | 2012/13 | 5.514,2         | 81.505,7 | 911,4      | 87.931,3   | 53.159,5 | 26.174,1   | 8.597,7       |
|                  | 2013/14 | 8.597,7         | 78.197,5 | 500,0      | 87.295,2   | 53.817,9 | 21.000,0   | 12.477,4      |
| SOJA EM GRÃOS    | 2008/09 | 4.540,1         | 57.161,6 | 99,4       | 61.801,1   | 32.564,0 | 28.562,7   | 674,4         |
|                  | 2009/10 | 674,4           | 68.688,2 | 117,8      | 69.480,4   | 37.800,0 | 29.073,2   | 2.607,2       |
|                  | 2010/11 | 2.607,2         | 75.324,3 | 41,0       | 77.972,5   | 41.970,0 | 32.986,0   | 3.016,5       |
|                  | 2011/12 | 3.016,5         | 66.383,0 | 166,5      | 69.566,0   | 36.754,0 | 32.468,0   | 344,0         |
|                  | 2012/13 | 344,0           | 81.499,4 | 282,8      | 82.126,2   | 38.524,0 | 42.791,9   | 810,3         |
|                  | 2013/14 | 810,3           | 86.273,2 | 300,0      | 87.383,5   | 40.080,0 | 45.296,6   | 2.006,9       |
| FARELO DE SOJA   | 2008/09 | 2.569,0         | 23.187,8 | 43,4       | 25.800,2   | 11.644,0 | 12.253,0   | 1.903,2       |
|                  | 2009/10 | 1.903,2         | 26.719,0 | 39,5       | 28.661,7   | 12.944,0 | 13.668,6   | 2.049,1       |
|                  | 2010/11 | 2.049,1         | 29.298,5 | 24,8       | 31.372,4   | 13.758,0 | 14.355,0   | 3.259,4       |
|                  | 2011/12 | 3.259,4         | 26.026,0 | 5,0        | 29.290,4   | 14.051,0 | 14.289,0   | 950,4         |
|                  | 2012/13 | 950,4           | 27.258,0 | 3,9        | 28.212,3   | 14.000,0 | 13.333,5   | 878,8         |
|                  | 2013/14 | 878,8           | 28.105,0 | 5,0        | 28.988,8   | 14.100,0 | 13.579,4   | 1.309,4       |
| ÓLEO DE SOJA     | 2008/09 | 246,2           | 5.872,2  | 27,4       | 6.145,8    | 4.250,0  | 1.593,6    | 302,2         |
|                  | 2009/10 | 302,2           | 6.766,5  | 16,2       | 7.084,9    | 4.980,0  | 1.563,8    | 541,1         |
|                  | 2010/11 | 541,1           | 7.419,8  | 0,1        | 7.961,0    | 5.528,0  | 1.741,0    | 692,0         |
|                  | 2011/12 | 692,0           | 6.591,0  | 1,0        | 7.284,0    | 5.328,0  | 1.757,1    | 198,9         |
|                  | 2012/13 | 198,9           | 6.903,0  | 5,0        | 7.106,9    | 5.500,0  | 1.362,5    | 244,4         |
|                  | 2013/14 | 244,4           | 7.117,5  | 5,0        | 7.366,9    | 5.500,0  | 1.373,5    | 493,4         |
| TRIGO            | 2008    | 895,7           | 5.884,0  | 5.676,4    | 12.456,1   | 9.398,0  | 351,4      | 2.706,7       |
|                  | 2009    | 2.706,7         | 5.026,2  | 5.922,2    | 13.655,1   | 9.614,2  | 1.170,4    | 2.870,5       |
|                  | 2010    | 2.870,5         | 5.881,6  | 5.771,9    | 14.524,0   | 10.242,0 | 2.515,9    | 1.766,1       |
|                  | 2011    | 1.766,1         | 5.788,6  | 6.011,8    | 13.566,5   | 10.444,9 | 1.901,0    | 1.220,6       |
|                  | 2012    | 1.220,6         | 4.379,5  | 7.010,2    | 12.610,3   | 10.584,3 | 1.683,8    | 342,2         |
|                  | 2013    | 342,2           | 5.527,9  | 6.400,0    | 12.270,1   | 11.431,4 | 45,9       | 792,8         |
| 2014             | 792,8   | 7.398,5         | 5.500,0  | 13.691,3   | 12.192,2   | 500,0    | 999,1      |               |

Fonte: Conab.

Nota: Estimativa em julho/2014.

Estoque de passagem - Algodão, Feijão e Soja: 31 de dezembro - Arroz: 28 de fevereiro - Milho: 31 de Janeiro - Trigo: 31 de julho



## 6.2 - Suprimento de Carnes

### 1 - Avicultura de Corte

Atualizado em 05/2014

| ANO  | 2011     | 2012     | 2013 (1) | 2014 (1) |
|--|----------|----------|----------|----------|
| ALOJAMENTO DE PINTOS DE CORTE (milhões de cabeças) | 5.998,7  | 6.138,9  | 6.261,7  | 6.261,7  |
| PRODUÇÃO DE CARNE DE FRANGO (1.000 t)              | 12.645,1 | 12.281,1 | 12.526,7 | 12.526,7 |
| EXPORTAÇÃO (1.000 t)                               | 3.917,6  | 3.891,7  | 3.987,5  | 3.987,5  |
| DISPONIBILIDADE INTERNA (1.000 t)                  | 8.727,5  | 8.389,4  | 8.539,2  | 8.539,2  |
| POPULAÇÃO (milhões de habitantes)                  | 199,24   | 201,03   | 202,77   | 202,77   |
| DISPONIBILIDADE <i>PER CAPITA</i> (kg/hab./ano)    | 43,8     | 41,7     | 42,1     | 42,1     |

Notas: 1) O alojamento, e não a produção de pintos de corte, reflete o plantel que irá produzir carne;  
 2) Produção. Fonte: Assoc. Brasileira dos Produtores de Pintos de Corte - APINCO;  
 3) Exportação. Fonte: SECEX; 4) População. Fonte: IBGE.

### 2 - Bovinos

| ANO  | 2011      | 2012      | 2013 (1)  | 2014 (1)  |
|--|-----------|-----------|-----------|-----------|
| REBANHO (1.000 cabeças)                          | 212.815,3 | 211.279,1 | 212.160,2 | 213.696,8 |
| PRODUÇÃO DE CARNE (1.000 t equiv. carcaça)       | 8.448,4   | 8.751,7   | 9.601,9   | 9.793,9   |
| IMPORTAÇÃO (1.000 t equiv. carcaça)              | 44,8      | 60,1      | 57,1      | 54,0      |
| EXPORTAÇÃO (1.000 t equiv. carcaça)              | 1.494,6   | 1.684,4   | 2.007,3   | 2.014,4   |
| DISPONIBILIDADE INTERNA (1.000 t equiv. carcaça) | 6.998,6   | 7.127,4   | 7.651,7   | 7.833,5   |
| POPULAÇÃO (milhões de habitantes)                | 197,40    | 199,24    | 201,03    | 202,77    |
| DISPONIBILIDADE <i>PER CAPITA</i> (kg/hab./ano)  | 35,5      | 35,8      | 38,1      | 38,6      |

Notas: 1) Rebanho. Fonte: IBGE e mercado ;  
 2) Exportação e Importação. Fonte: SECEX;  
 3) População. Fonte: IBGE.

### 3 - Suínos

| ANO  | 2011     | 2012     | 2013 (1) | 2014 (1) |
|--|----------|----------|----------|----------|
| REBANHO (1.000 cabeças)                          | 39.307,3 | 38.795,9 | 38.906,0 | 39.115,1 |
| PRODUÇÃO DE CARNE (1.000 t equiv. carcaça)       | 3.397,8  | 3.483,0  | 3.517,8  | 3.553,0  |
| IMPORTAÇÃO (1.000 t equiv. carcaça)              | 11,0     | 13,3     | 12,2     | 13,8     |
| EXPORTAÇÃO (1.000 t equiv. Carcaça)              | 534,6    | 590,4    | 528,3    | 449,4    |
| DISPONIBILIDADE INTERNA (1.000 t equiv. carcaça) | 2.874,2  | 2.905,8  | 3.001,7  | 3.117,4  |
| POPULAÇÃO (milhões de habitantes)                | 197,40   | 199,24   | 201,03   | 202,77   |
| DISPONIBILIDADE <i>PER CAPITA</i> (kg/hab./ano)  | 14,6     | 14,6     | 14,9     | 15,4     |

Notas: 1) Rebanho. Fonte: IBGE - Pesquisa da Pecuária Municipal;  
 2) Exportação e Importação. Fonte: SECEX;  
 3) População. Fonte: IBGE;  
 4) Produção de carne: ABIPECS.

Nota Complementar: As exportações e as importações das carnes bovina e suína resultam dos dados da SECEX (em quilo líquido), convertidos para equivalente-carcaça  
 (\*) Estimativa da Conab.



## 6.3 - Balanço de Oferta e Demanda Mundial

(Em milhões de t)

| PRODUTO/ SAFRA          | ESTOQUE INICIAL | PRODUÇÃO | IMPORTAÇÃO | SUPRIMENTO | CONSUMO | EXPORTAÇÃO | ESTOQUE FINAL |
|-------------------------|-----------------|----------|------------|------------|---------|------------|---------------|
| <b>ALGODÃO EM PLUMA</b> |                 |          |            |            |         |            |               |
| 2009/10                 | 13,5            | 22,4     | 8,0        | 43,9       | 25,9    | 7,8        | 10,3          |
| 2010/11                 | 10,3            | 25,5     | 7,9        | 43,7       | 25,0    | 7,7        | 11,0          |
| 2011/12                 | 11,0            | 27,6     | 9,8        | 48,3       | 22,4    | 10,0       | 16,0          |
| 2012/13                 | 16,0            | 26,8     | 10,1       | 52,8       | 23,1    | 10,2       | 19,6          |
| 2013/14(*)              | 19,6            | 25,7     | 8,9        | 54,3       | 23,8    | 8,9        | 21,5          |
| 2014/15(**)             | 21,5            | 25,2     | 7,7        | 54,5       | 24,4    | 7,7        | 22,4          |
| <b>ARROZ</b>            |                 |          |            |            |         |            |               |
| 2009/10                 | 92,4            | 440,9    | 28,2       | 561,5      | 435,6   | 31,4       | 94,6          |
| 2010/11                 | 94,6            | 449,9    | 33,0       | 577,6      | 442,8   | 35,2       | 99,6          |
| 2011/12                 | 99,6            | 466,9    | 35,7       | 602,2      | 455,6   | 39,9       | 106,8         |
| 2012/13                 | 106,8           | 471,6    | 36,6       | 615,0      | 465,3   | 39,5       | 110,2         |
| 2013/14(*)              | 110,2           | 477,5    | 38,6       | 626,3      | 473,5   | 40,7       | 112,1         |
| 2014/15(**)             | 112,1           | 480,7    | 38,3       | 631,2      | 479,1   | 41,4       | 110,7         |
| <b>MILHO</b>            |                 |          |            |            |         |            |               |
| 2009/10                 | 147,5           | 825,6    | 89,6       | 1.062,6    | 819,4   | 96,6       | 146,6         |
| 2010/11                 | 146,6           | 835,9    | 92,3       | 1.074,9    | 853,5   | 91,3       | 130,1         |
| 2011/12                 | 130,1           | 889,3    | 99,9       | 1.119,3    | 867,7   | 117,0      | 134,6         |
| 2012/13                 | 134,6           | 868,8    | 99,4       | 1.102,8    | 869,5   | 95,2       | 138,1         |
| 2013/14(*)              | 138,1           | 981,9    | 116,7      | 1.236,7    | 943,5   | 124,2      | 169,1         |
| 2014/15(**)             | 169,1           | 981,1    | 114,8      | 1.264,9    | 966,8   | 115,5      | 182,7         |
| <b>SOJA EM GRÃOS</b>    |                 |          |            |            |         |            |               |
| 2009/10                 | 43,1            | 260,6    | 86,8       | 390,5      | 238,2   | 91,4       | 60,9          |
| 2010/11                 | 60,9            | 264,1    | 88,8       | 413,8      | 251,8   | 91,7       | 70,3          |
| 2011/12                 | 70,3            | 239,5    | 93,5       | 403,3      | 257,6   | 92,2       | 53,6          |
| 2012/13                 | 53,6            | 267,9    | 95,6       | 417,0      | 259,3   | 100,6      | 57,0          |
| 2013/14(*)              | 57,0            | 283,8    | 107,4      | 448,2      | 270,1   | 111,0      | 67,1          |
| 2014/15(**)             | 67,1            | 300,0    | 108,7      | 475,8      | 280,6   | 112,3      | 82,8          |
| <b>FARELO DE SOJA</b>   |                 |          |            |            |         |            |               |
| 2009/10                 | 4,8             | 164,9    | 53,5       | 223,2      | 161,0   | 55,6       | 6,6           |
| 2010/11                 | 6,6             | 174,7    | 56,9       | 238,2      | 171,1   | 58,5       | 8,5           |
| 2011/12                 | 8,5             | 180,4    | 57,0       | 246,0      | 177,9   | 58,3       | 9,8           |
| 2012/13                 | 9,8             | 180,7    | 53,8       | 244,2      | 176,7   | 57,8       | 9,8           |
| 2013/14(*)              | 9,8             | 188,6    | 58,0       | 256,4      | 183,9   | 61,8       | 10,7          |
| 2014/15(**)             | 10,7            | 196,1    | 60,8       | 267,6      | 192,4   | 64,8       | 10,5          |
| <b>ÓLEO DE SOJA</b>     |                 |          |            |            |         |            |               |
| 2009/10                 | 3,2             | 38,8     | 8,7        | 50,8       | 38,2    | 9,2        | 3,4           |
| 2010/11                 | 3,4             | 41,3     | 9,5        | 54,2       | 40,7    | 9,6        | 3,8           |
| 2011/12                 | 3,8             | 42,6     | 8,0        | 54,4       | 42,0    | 8,5        | 3,9           |
| 2012/13                 | 3,9             | 42,8     | 8,4        | 55,1       | 42,3    | 9,3        | 3,5           |
| 2013/14(*)              | 3,5             | 44,7     | 8,9        | 57,1       | 44,4    | 9,5        | 3,3           |
| 2014/15(**)             | 3,3             | 46,3     | 9,1        | 58,7       | 45,8    | 9,6        | 3,3           |
| <b>TRIGO</b>            |                 |          |            |            |         |            |               |
| 2009/10                 | 169,2           | 687,1    | 133,6      | 989,9      | 650,9   | 137,1      | 201,9         |
| 2010/11                 | 201,9           | 650,8    | 131,7      | 984,4      | 653,4   | 132,8      | 198,2         |
| 2011/12                 | 198,2           | 696,0    | 149,3      | 1.043,5    | 688,0   | 158,2      | 197,2         |
| 2012/13                 | 197,2           | 657,3    | 144,2      | 998,8      | 686,4   | 137,2      | 175,3         |
| 2013/14(*)              | 175,3           | 714,0    | 155,2      | 1.044,4    | 695,6   | 162,7      | 186,0         |
| 2014/15(**)             | 186,0           | 701,6    | 150,2      | 1.037,8    | 697,2   | 152,1      | 188,6         |

Fonte: World Agricultural Supply and Demand Estimates - USDA.

(\*) Estimativa

(\*\*) Projeção

Junho/14

## 6.4 - Balanço de Oferta e Demanda Norte-Americana

(Em milhões de t)

| PRODUTO / SAFRA         | ESTOQUE INICIAL | PRODUÇÃO | IMPORTAÇÃO | SUPRIMENTO | CONSUMO | EXPORTAÇÃO | ESTOQUE FINAL |
|-------------------------|-----------------|----------|------------|------------|---------|------------|---------------|
| <b>ALGODÃO EM PLUMA</b> |                 |          |            |            |         |            |               |
| 2009/10                 | 1,3             | 2,7      | 0,0        | 4,0        | 0,8     | 2,6        | 0,6           |
| 2010/11                 | 0,6             | 3,9      | 0,0        | 4,5        | 0,9     | 3,1        | 0,5           |
| 2011/12                 | 0,5             | 3,4      | 0,0        | 3,9        | 0,7     | 2,6        | 0,7           |
| 2012/13                 | 0,7             | 3,8      | 0,0        | 4,4        | 0,8     | 2,8        | 0,8           |
| 2013/14(*)              | 0,8             | 2,8      | 0,0        | 3,6        | 0,8     | 2,3        | 0,5           |
| 2014/15(**)             | 0,5             | 3,3      |            | 3,8        | 0,8     | 2,1        | 0,9           |
| <b>ARROZ</b>            |                 |          |            |            |         |            |               |
| 2009/10                 | 0,9             | 7,1      | 0,6        | 8,7        | 4,0     | 3,7        | 1,0           |
| 2010/11                 | 1,0             | 7,6      | 0,6        | 9,1        | 4,3     | 3,5        | 1,3           |
| 2011/12                 | 1,3             | 5,9      | 0,6        | 7,8        | 3,5     | 3,2        | 1,1           |
| 2012/13                 | 1,1             | 6,3      | 0,7        | 8,1        | 3,8     | 3,4        | 0,9           |
| 2013/14(*)              | 0,9             | 6,1      | 0,7        | 7,8        | 4,0     | 3,0        | 0,8           |
| 2014/15(**)             | 0,8             | 6,8      | 0,7        | 8,3        | 4,1     | 3,3        | 1,0           |
| <b>AVEIA</b>            |                 |          |            |            |         |            |               |
| 2009/10                 | 1,3             | 1,4      | 1,6        | 4,3        | 3,0     | 0,0        | 1,3           |
| 2010/11                 | 1,3             | 1,2      | 1,5        | 3,9        | 2,8     | 0,0        | 1,1           |
| 2011/12                 | 1,0             | 0,8      | 1,6        | 3,4        | 2,5     | 0,0        | 0,9           |
| 2012/13                 | 0,9             | 0,9      | 1,6        | 3,4        | 2,8     | 0,1        | 0,5           |
| 2013/14(*)              | 0,5             | 1,0      | 1,6        | 3,1        | 2,6     | 0,0        | 0,4           |
| 2014/15(**)             | 0,4             | 1,0      | 1,7        | 3,2        | 2,6     | 0,0        | 0,6           |
| <b>CEVADA</b>           |                 |          |            |            |         |            |               |
| 2009/10                 | 1,9             | 4,9      | 0,4        | 7,2        | 4,6     | 0,1        | 2,5           |
| 2010/11                 | 2,5             | 3,9      | 0,2        | 6,6        | 4,5     | 0,2        | 1,9           |
| 2011/12                 | 1,9             | 3,4      | 0,4        | 5,7        | 4,2     | 0,2        | 1,3           |
| 2012/13                 | 1,3             | 4,8      | 0,5        | 6,6        | 4,7     | 0,2        | 1,7           |
| 2013/14(*)              | 1,7             | 4,7      | 0,4        | 6,8        | 4,7     | 0,3        | 1,8           |
| 2014/15(**)             | 1,8             | 4,3      | 0,5        | 6,7        | 4,7     | 0,2        | 1,8           |
| <b>MILHO</b>            |                 |          |            |            |         |            |               |
| 2009/10                 | 42,5            | 332,5    | 0,2        | 375,3      | 281,6   | 50,3       | 43,4          |
| 2010/11                 | 43,4            | 316,2    | 0,7        | 360,3      | 285,1   | 46,5       | 28,7          |
| 2011/12                 | 28,7            | 313,9    | 0,7        | 343,3      | 279,0   | 39,2       | 25,1          |
| 2012/13                 | 25,1            | 273,8    | 4,1        | 303,1      | 263,6   | 18,6       | 20,9          |
| 2013/14(*)              | 20,9            | 353,7    | 0,9        | 375,5      | 298,1   | 48,3       | 29,1          |
| 2014/15(**)             | 29,1            | 354,0    | 0,8        | 383,9      | 296,8   | 43,2       | 43,9          |
| <b>SOJA EM GRÃOS</b>    |                 |          |            |            |         |            |               |
| 2009/10                 | 3,8             | 91,4     | 0,4        | 95,6       | 50,7    | 40,8       | 4,1           |
| 2010/11                 | 4,1             | 90,6     | 0,4        | 95,1       | 48,3    | 41,0       | 5,9           |
| 2011/12                 | 5,9             | 84,2     | 0,4        | 90,5       | 48,7    | 37,2       | 4,6           |
| 2012/13                 | 4,6             | 82,6     | 1,0        | 88,2       | 48,4    | 35,9       | 3,8           |
| 2013/14(*)              | 3,8             | 89,5     | 2,4        | 95,8       | 48,8    | 43,5       | 3,4           |
| 2014/15(**)             | 3,4             | 98,9     | 0,4        | 102,7      | 49,7    | 44,2       | 8,8           |
| <b>FARELO DE SOJA</b>   |                 |          |            |            |         |            |               |
| 2009/10                 | 0,2             | 37,8     | 0,1        | 38,2       | 27,8    | 10,1       | 0,3           |
| 2010/11                 | 0,3             | 35,6     | 0,2        | 36,0       | 27,5    | 8,2        | 0,3           |
| 2011/12                 | 0,3             | 37,2     | 0,2        | 37,7       | 28,6    | 8,8        | 0,3           |
| 2012/13                 | 0,3             | 36,2     | 0,2        | 36,7       | 26,3    | 10,1       | 0,2           |
| 2013/14(*)              | 0,2             | 36,7     | 0,3        | 37,2       | 26,5    | 10,4       | 0,3           |
| 2014/15(**)             | 0,3             | 37,0     | 0,2        | 37,4       | 26,9    | 10,2       | 0,3           |
| <b>OLEO DE SOJA</b>     |                 |          |            |            |         |            |               |
| 2009/10                 | 1,3             | 8,9      | 0,0        | 10,3       | 7,2     | 1,5        | 1,6           |
| 2010/11                 | 1,6             | 8,6      | 0,1        | 10,2       | 7,6     | 1,5        | 1,1           |
| 2011/12                 | 1,1             | 9,0      | 0,1        | 10,2       | 8,3     | 0,7        | 1,2           |
| 2012/13                 | 1,2             | 9,0      | 0,1        | 10,3       | 8,5     | 1,0        | 0,8           |
| 2013/14(*)              | 0,8             | 9,0      | 0,1        | 9,9        | 8,4     | 0,8        | 0,8           |
| 2014/15(**)             | 0,8             | 9,0      | 0,1        | 9,8        | 8,2     | 0,8        | 0,8           |
| <b>SORGO</b>            |                 |          |            |            |         |            |               |
| 2009/10                 | 1,4             | 9,7      | 0,0        | 11,1       | 5,9     | 4,2        | 1,0           |
| 2010/11                 | 1,0             | 8,8      | 0,0        | 9,8        | 5,3     | 3,9        | 0,7           |
| 2011/12                 | 0,7             | 5,4      | 0,0        | 6,1        | 4,0     | 1,6        | 0,6           |
| 2012/13                 | 0,6             | 6,3      | 0,0        | 6,8        | 4,8     | 1,7        | 0,4           |
| 2013/14(*)              | 0,4             | 9,9      | 0,0        | 10,2       | 5,2     | 4,6        | 0,5           |
| 2014/15(**)             | 0,5             | 9,1      | 0,0        | 9,6        | 5,0     | 4,1        | 0,6           |
| <b>TRIGO</b>            |                 |          |            |            |         |            |               |
| 2009/10                 | 17,9            | 60,4     | 3,2        | 81,5       | 31,0    | 23,9       | 26,6          |
| 2010/11                 | 26,6            | 60,1     | 2,6        | 89,3       | 30,6    | 35,1       | 23,5          |
| 2011/12                 | 23,5            | 54,4     | 3,1        | 80,9       | 32,1    | 28,6       | 20,2          |
| 2012/13                 | 20,2            | 61,7     | 3,3        | 85,2       | 38,3    | 27,4       | 19,5          |
| 2013/14(*)              | 19,5            | 58,0     | 4,6        | 82,1       | 33,9    | 32,1       | 16,1          |
| 2014/15(**)             | 16,1            | 52,8     | 4,4        | 73,4       | 32,5    | 25,2       | 15,6          |

Fonte: World Agricultural Supply and Demand Estimates - USDA.

Junho/14

(\*) Estimativa

(\*\*) Projeção



## 6.5 - Balança Comercial do Agronegócio: Síntese dos Resultados do Mês

| Produtos                           | Maio                 |       |       |                            |       |       | Janeiro-Junho        |        |       |                            |        |       |
|------------------------------------|----------------------|-------|-------|----------------------------|-------|-------|----------------------|--------|-------|----------------------------|--------|-------|
|                                    | Valor (US\$ milhões) |       |       | Quantidade (mil toneladas) |       |       | Valor (US\$ milhões) |        |       | Quantidade (mil toneladas) |        |       |
|                                    | 2013                 | 2014  | Δ%    | 2013                       | 2014  | Δ%    | 2013                 | 2014   | Δ%    | 2013                       | 2014   | Δ%    |
| <b>EXPORTAÇÕES DO AGRONEGÓCIO</b>  |                      |       |       |                            |       |       |                      |        |       |                            |        |       |
| Complexo Soja                      | 4.183                | 4.624 | 10,5  | 7.888                      | 8.727 | 10,6  | 17.313               | 20.201 | 16,7  | 32.486                     | 39.015 | 20,1  |
| Soja em grãos                      | 3.436                | 3.572 | 4,0   | 6.497                      | 6.893 | 6,1   | 13.813               | 16.124 | 16,7  | 26.099                     | 31.803 | 21,9  |
| Farelo de soja                     | 618                  | 918   | 48,5  | 1.266                      | 1.681 | 32,8  | 2.870                | 3.499  | 21,9  | 5.807                      | 6.567  | 13,1  |
| Óleo de soja                       | 129                  | 134   | 3,9   | 125                        | 152   | 22,2  | 630                  | 578    | -8,2  | 580                        | 644    | 11,1  |
| Carnes                             | 1.274                | 1.418 | 11,3  | 483                        | 489   | 1,3   | 8.132                | 8.153  | 0,3   | 2.974                      | 3.062  | 2,9   |
| Carne de Frango                    | 632                  | 617   | -2,4  | 306                        | 296   | -3,1  | 4.094                | 3.717  | -9,2  | 1.890                      | 1.902  | 0,6   |
| in natura                          | 590                  | 568   | -3,7  | 290                        | 280   | -3,4  | 3.637                | 3.235  | -11,1 | 1.731                      | 1.739  | 0,5   |
| industrializada                    | 42                   | 48    | 16,1  | 16                         | 16    | 1,0   | 457                  | 483    | 5,7   | 160                        | 163    | 2,2   |
| Carne Bovina                       | 488                  | 582   | 19,3  | 112                        | 124   | 10,4  | 3.015                | 3.380  | 12,1  | 680                        | 755    | 11,1  |
| in natura                          | 387                  | 472   | 21,7  | 88                         | 98    | 12,2  | 2.382                | 2.728  | 14,5  | 525                        | 598    | 13,9  |
| industrializada                    | 44                   | 54    | 21,8  | 8                          | 9     | 15,8  | 290                  | 290    | -0,1  | 50                         | 48     | -3,0  |
| Carne Suína                        | 98                   | 167   | 70,1  | 40                         | 44    | 8,5   | 628                  | 697    | 11,0  | 238                        | 234    | -1,8  |
| in natura                          | 88                   | 157   | 78,1  | 34                         | 39    | 13,5  | 565                  | 636    | 12,6  | 203                        | 201    | -1,0  |
| Carne de Peru                      | 28                   | 22    | -20,6 | 10                         | 8     | -17,0 | 223                  | 166    | -25,5 | 75                         | 62     | -17,5 |
| in natura                          | 16                   | 9     | -40,7 | 7                          | 5     | -25,3 | 93                   | 69     | -25,7 | 43                         | 38     | -12,5 |
| industrializada                    | 13                   | 13    | 3,9   | 3                          | 3     | 1,0   | 130                  | 97     | -25,5 | 32                         | 24     | -24,3 |
| Complexo Sucroalcooleiro           | 1.148                | 867   | -24,5 | 2.429                      | 1.990 | -18,1 | 6.235                | 4.496  | -27,9 | 12.729                     | 10.741 | -15,6 |
| Açúcar                             | 958                  | 755   | -21,2 | 2.205                      | 1.856 | -15,8 | 5.459                | 3.967  | -27,3 | 11.802                     | 10.105 | -14,4 |
| Álcool                             | 188                  | 112   | -40,8 | 224                        | 134   | -40,1 | 772                  | 522    | -32,5 | 924                        | 624    | -32,5 |
| Produtos Florestais                | 783                  | 792   | 1,3   | 1.246                      | 1.346 | 8,1   | 4.659                | 4.865  | 4,4   | 7.462                      | 8.261  | 10,7  |
| Papel e Celulose                   | 576                  | 592   | 2,6   | 914                        | 1.077 | 17,8  | 3.455                | 3.590  | 3,9   | 5.701                      | 6.270  | 10,0  |
| Madeiras e suas obras              | 206                  | 201   | -2,3  | 332                        | 269   | -18,7 | 1.200                | 1.273  | 6,1   | 1.761                      | 1.990  | 13,0  |
| Café                               | 395                  | 552   | 39,8  | 132                        | 165   | 25,0  | 2.776                | 2.910  | 4,8   | 846                        | 995    | 17,7  |
| Café em grãos                      | 339                  | 499   | 47,2  | 125                        | 157   | 25,8  | 2.424                | 2.614  | 7,8   | 803                        | 953    | 18,7  |
| Café solúvel                       | 51                   | 46    | -10,6 | 6                          | 6     | -0,1  | 328                  | 265    | -19,2 | 39                         | 37     | -6,3  |
| Fumo e seus produtos               | 382                  | 247   | -35,4 | 68                         | 47    | -30,6 | 1.312                | 853    | -35,0 | 264                        | 170    | -35,6 |
| Couros e seus produtos             | 236                  | 285   | 20,7  | 39                         | 38    | -2,5  | 1.447                | 1.716  | 18,5  | 249                        | 267    | 7,1   |
| Sucos                              | 172                  | 188   | 9,5   | 149                        | 202   | 35,8  | 1.234                | 976    | -20,9 | 1.090                      | 906    | -16,8 |
| Sucos de laranjas                  | 154                  | 168   | 9,0   | 138                        | 192   | 39,4  | 1.154                | 873    | -24,3 | 1.042                      | 857    | -17,7 |
| Cereais, farinhas e preparações    | 112                  | 80    | -28,6 | 345                        | 213   | -38,2 | 3.018                | 1.427  | -52,7 | 10.089                     | 6.031  | -40,2 |
| Milho                              | 72                   | 19    | -74,1 | 276                        | 88    | -68,3 | 2.394                | 1.080  | -54,9 | 8.428                      | 5.343  | -36,6 |
| Fibras e produtos têxteis          | 63                   | 76    | 19,6  | 21                         | 30    | 42,3  | 682                  | 505    | -25,9 | 283                        | 200    | -29,5 |
| Algodão                            | 26                   | 42    | 58,1  | 14                         | 21    | 49,0  | 442                  | 275    | -37,7 | 226                        | 142    | -37,2 |
| Frutas (inclui nozes e castanhas)  | 46                   | 49    | 6,4   | 38                         | 36    | -7,4  | 345                  | 328    | -4,8  | 332                        | 298    | -10,3 |
| Frutas frescas ou secas            | 28                   | 27    | -4,4  | 28                         | 23    | -17,9 | 212                  | 203    | -4,3  | 237                        | 211    | -11,2 |
| Animais vivos                      | 58                   | 43    | -25,4 | 22                         | 16    | -26,6 | 344                  | 449    | 30,6  | 132                        | 192    | 45,7  |
| Bovinos Vivos                      | 52                   | 37    | -27,6 | 22                         | 16    | -26,0 | 311                  | 412    | 32,6  | 130                        | 191    | 46,4  |
| Cacau e seus produtos              | 25                   | 30    | 19,6  | 6                          | 6     | 1,0   | 159                  | 160    | 0,6   | 40                         | 39     | -1,0  |
| Lácteos                            | 8                    | 19    | 137,6 | 3                          | 6     | 84,2  | 62                   | 169    | 174,0 | 23                         | 43     | 91,4  |
| Pescados                           | 23                   | 21    | -8,5  | 4                          | 2     | -29,7 | 77                   | 70     | -10,1 | 17                         | 14     | -17,9 |
| Demais Produtos                    | 272                  | 318   | 16,8  | -                          | -     | -     | 1.777                | 1.836  | 3,3   | -                          | -      | -     |
| <b>IMPORTAÇÕES DO AGRONEGÓCIO</b>  |                      |       |       |                            |       |       |                      |        |       |                            |        |       |
| Cereais, farinhas e preparações    | 314                  | 219   | -30,3 | 784                        | 510   | -34,9 | 1.985                | 1.720  | -13,3 | 4.972                      | 4.428  | -10,9 |
| Trigo                              | 160                  | 103   | -35,8 | 478                        | 293   | -38,7 | 1.172                | 935    | -20,2 | 3.435                      | 2.895  | -15,7 |
| Malte                              | 32                   | 34    | 6,8   | 51                         | 56    | 9,4   | 240                  | 295    | 23,0  | 370                        | 478    | 28,9  |
| Arroz                              | 43                   | 33    | -22,8 | 90                         | 70    | -21,9 | 222                  | 151    | -32,0 | 467                        | 324    | -30,5 |
| Farinha de trigo                   | 15                   | 12    | -20,3 | 28                         | 25    | -11,1 | 73                   | 60     | -17,7 | 137                        | 119    | -12,7 |
| Produtos florestais                | 204                  | 196   | -4,0  | 171                        | 166   | -2,7  | 1.337                | 1.245  | -6,8  | 1.113                      | 1.075  | -3,4  |
| Papel e Celulose                   | 150                  | 143   | -4,4  | 140                        | 129   | -7,8  | 913                  | 881    | -3,5  | 875                        | 845    | -3,4  |
| Borracha natural                   | 42                   | 37    | -12,7 | 15                         | 18    | 22,1  | 330                  | 270    | -18,2 | 111                        | 120    | 7,7   |
| Pescados                           | 90                   | 95    | 5,8   | 27                         | 26    | -3,9  | 716                  | 816    | 13,9  | 226                        | 217    | -3,6  |
| Produtos oleaginosos (exclui soja) | 67                   | 78    | 17,0  | 49                         | 52    | 6,7   | 427                  | 486    | 13,8  | 293                        | 316    | 7,9   |
| Óleo de dendê ou de palma          | 27                   | 38    | 38,9  | 33                         | 39    | 17,6  | 167                  | 212    | 27,1  | 198                        | 220    | 11,5  |
| Azeite de oliva                    | 22                   | 25    | 14,3  | 4                          | 5     | 29,2  | 163                  | 164    | 0,4   | 32                         | 33     | 2,2   |
| Lácteos                            | 40                   | 39    | -4,0  | 11                         | 9     | -16,9 | 246                  | 212    | -13,8 | 69                         | 48     | -30,8 |
| Demais Produtos                    | 562                  | 587   | 4,4   | -                          | -     | -     | 3.607                | 3.855  | 6,9   | -                          | -      | -     |

| Produtos        | Maio                      |        |      |                           |        |      | Janeiro-Junho             |         |      |                           |         |      |
|-----------------|---------------------------|--------|------|---------------------------|--------|------|---------------------------|---------|------|---------------------------|---------|------|
|                 | Exportação (US\$ milhões) |        |      | Importação (US\$ milhões) |        |      | Exportação (US\$ milhões) |         |      | Importação (US\$ milhões) |         |      |
|                 | 2013                      | 2014   | Δ%   | 2013                      | 2014   | Δ%   | 2013                      | 2014    | Δ%   | 2013                      | 2014    | Δ%   |
| Total Brasil    | 21.134                    | 20.467 | -3,2 | 18.826                    | 18.102 | -3,8 | 114.423                   | 110.531 | -3,4 | 117.499                   | 113.022 | -3,8 |
| Demais Produtos | 11.954                    | 10.857 | -9,2 | 17.548                    | 16.888 | -3,8 | 64.851                    | 61.419  | -5,3 | 109.181                   | 104.687 | -4,1 |
| Agronegócio     | 9.180                     | 9.610  | 4,7  | 1.278                     | 1.214  | -5,0 | 49.572                    | 49.112  | -0,9 | 8.318                     | 8.335   | 0,2  |
| Participação %  | 43,4                      | 47,0   | -    | 6,8                       | 6,7    | -    | 43,3                      | 44,4    | -    | 7,1                       | 7,4     | -    |

Fonte: AgroStat Brasil, a partir dos dados da SECEX/MIDIC

## Agronegócio

### EXPORTAÇÕES Preço médio Junho 2013-2014

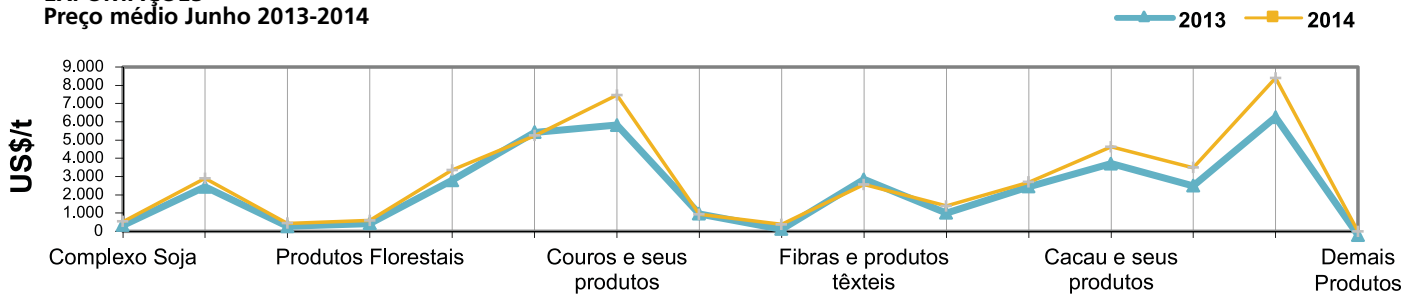

### IMPORTAÇÕES Preço médio Junho 2013-2014

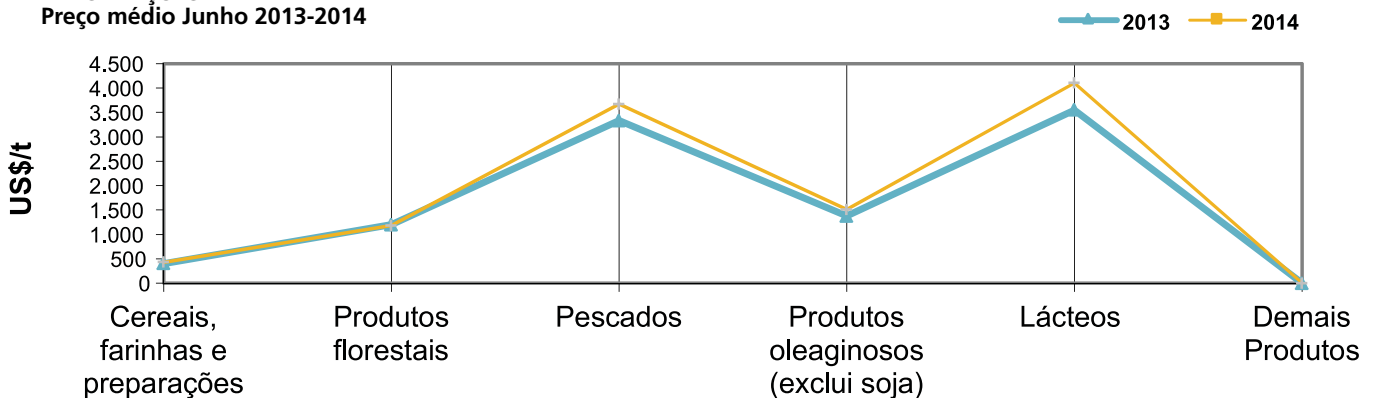



## 6.6 - Importações Brasileiras, por Países de Origem: Algodão, Arroz e Milho em Grão

### Algodão

| Países de Origem | 2011           |                    | 2012         |                    | 2013          |                    | Jan-Jun/13   |                    | Jan-Jun/14    |                    |
|------------------|----------------|--------------------|--------------|--------------------|---------------|--------------------|--------------|--------------------|---------------|--------------------|
|                  | Quant.(t)      | Valor FOB US\$1000 | Quant.(t)    | Valor FOB US\$1000 | Quant.(t)     | Valor FOB US\$1000 | Quant.(t)    | Valor FOB US\$1000 | Quant.(t)     | Valor FOB US\$1000 |
| Argentina        | 9.759          | 24.819             | -            | -                  | 390           | 647                | 198          | 268                | 516           | 926                |
| Burkina Faso     | -              | -                  | -            | -                  | -             | -                  | -            | -                  | 7.974         | 14.719             |
| Egito            | 2.176          | 11.722             | 623          | 1.881              | 1.299         | 4.202              | 742          | 2.250              | 563           | 2.147              |
| Estados Unidos   | 130.704        | 347.855            | 521          | 1.960              | 10.847        | 21.836             | 6.086        | 12.476             | 14.812        | 27.830             |
| Israel           | 804            | 2.697              | 703          | 2.687              | 553           | 1.650              | 348          | 1.039              | -             | -                  |
| Mali             | -              | -                  | -            | -                  | -             | -                  | 625          | 1.142              | 2.994         | 5.642              |
| Paraguai         | 173            | 768                | -            | -                  | 3.886         | 7.153              | -            | -                  | -             | -                  |
| Outros           | 552            | 1.884              | 1.361        | 2.868              | 426           | 1.067              | 172          | 476                | -             | -                  |
| <b>TOTAL</b>     | <b>144.169</b> | <b>389.745</b>     | <b>3.209</b> | <b>9.396</b>       | <b>17.400</b> | <b>36.555</b>      | <b>8.171</b> | <b>17.651</b>      | <b>26.858</b> | <b>51.265</b>      |

Fonte: SECEX  
NCM: 5201.00.10 a 5201.00.90

### Arroz

| Países de Origem          | 2011           |                    | 2012           |                    | 2013           |                    | Jan-Jun/13     |                    | Jan-Jun/14     |                    |
|---------------------------|----------------|--------------------|----------------|--------------------|----------------|--------------------|----------------|--------------------|----------------|--------------------|
|                           | Quant.(t)      | Valor FOB US\$1000 | Quant.(t)      | Valor FOB US\$1000 | Quant.(t)      | Valor FOB US\$1000 | Quant.(t)      | Valor FOB US\$1000 | Quant.(t)      | Valor FOB US\$1000 |
| <b>COM CASCA</b>          |                |                    |                |                    |                |                    |                |                    |                |                    |
| Argentina                 | 2.501          | 5.848              | 3.909          | 7.177              | 600            | 132                | -              | -                  | -              | -                  |
| Paraguai                  | 49.185         | 12.166             | 37.986         | 10.561             | 39.766         | 12.076             | 21.836         | 6.877              | 8.889          | 2.495              |
| Uruguai                   | 8.898          | 2.424              | 18.220         | 4.818              | 4.508          | 1.449              | 3.650          | 1.178              | -              | -                  |
| Outros                    | -              | -                  | 369            | 1.065              | 42             | 18                 | -              | -                  | -              | -                  |
| <b>Soma</b>               | <b>60.584</b>  | <b>20.438</b>      | <b>60.484</b>  | <b>23.621</b>      | <b>44.916</b>  | <b>13.675</b>      | <b>25.486</b>  | <b>8.056</b>       | <b>8.889</b>   | <b>2.495</b>       |
| <b>BENEFICIADO</b>        |                |                    |                |                    |                |                    |                |                    |                |                    |
| Argentina                 | 256.517        | 117.290            | 277.520        | 125.667            | 235.496        | 118.356            | 146.136        | 72.593             | 71.625         | 37.774             |
| Estados Unidos            | 165            | 364                | 153            | 428                | 190            | 449                | 59             | 181                | 65             | 205                |
| Paraguai                  | 135.984        | 53.204             | 165.350        | 70.265             | 269.039        | 118.262            | 150.986        | 64.868             | 142.505        | 58.310             |
| Taiilândia                | 451            | 176                | 549            | 252                | 376            | 157                | 151            | 68                 | 40.252         | 16.920             |
| Uruguai                   | 165.489        | 77.236             | 211.632        | 107.112            | 166.478        | 90.714             | 111.720        | 60.972             | 57.619         | 32.728             |
| Vietnam                   | -              | -                  | 19.969         | 9.145              | 19.937         | 9.269              | 19.937         | 9.269              | 18             | 17                 |
| Outros                    | 2.449          | 4.301              | 3.830          | 4.814              | 6.925          | 6.676              | 5.085          | 4.305              | 1.511          | 2.389              |
| <b>Soma</b>               | <b>561.054</b> | <b>252.571</b>     | <b>679.004</b> | <b>317.683</b>     | <b>698.441</b> | <b>343.882</b>     | <b>434.073</b> | <b>212.256</b>     | <b>313.595</b> | <b>148.342</b>     |
| <b>PARTIDO OU QUIRERA</b> |                |                    |                |                    |                |                    |                |                    |                |                    |
| Paraguai                  | -              | -                  | 885            | 196                | 1.137          | 262                | 967            | 225                | 497            | 104                |
| Uruguai                   | 200            | 41                 | -              | -                  | 8.844          | 2.656              | 6.300          | 1.910              | 1.424          | 397                |
| Outros                    | -              | -                  | -              | -                  | -              | -                  | -              | -                  | -              | -                  |
| <b>Soma</b>               | <b>200</b>     | <b>41</b>          | <b>885</b>     | <b>196</b>         | <b>9.981</b>   | <b>2.918</b>       | <b>7.267</b>   | <b>2.135</b>       | <b>1.921</b>   | <b>501</b>         |

Fonte: SECEX  
NCM: ARROZ COM CASCA: 1006.10.10 a 1006.10.92  
ARROZ BENEFICIADO: 1006.20.10 a 1006.30.29  
ARROZ PARTIDO: 1006.40

### Milho em Grão

| Países de Origem | 2011           |                    | 2012           |                    | 2013           |                    | Jan-Jun/13     |                    | Jan-Jun/14     |                    |
|------------------|----------------|--------------------|----------------|--------------------|----------------|--------------------|----------------|--------------------|----------------|--------------------|
|                  | Quant.(t)      | Valor FOB US\$1000 | Quant.(t)      | Valor FOB US\$1000 | Quant.(t)      | Valor FOB US\$1000 | Quant.(t)      | Valor FOB US\$1000 | Quant.(t)      | Valor FOB US\$1000 |
| Argentina        | 37.015         | 13.133             | 5.872          | 8.338              | 56.026         | 34.480             | 51.292         | 16.635             | 2.147          | 3.199              |
| Estados Unidos   | 315            | 2.748              | 198            | 1.410              | 512            | 4.074              | 58             | 427                | 580            | 5.120              |
| Paraguai         | 619.006        | 125.425            | 824.314        | 161.407            | 827.298        | 113.436            | 193.276        | 35.915             | 267.057        | 39.269             |
| Uruguai          | -              | -                  | -              | -                  | 27.499         | 7.743              | 27.499         | 7.743              | -              | -                  |
| Outros           | -              | -                  | 59             | 74                 | 53             | 99                 | -              | -                  | 451            | 1.495              |
| <b>TOTAL</b>     | <b>656.336</b> | <b>141.307</b>     | <b>830.443</b> | <b>171.228</b>     | <b>911.387</b> | <b>159.832</b>     | <b>272.125</b> | <b>60.721</b>      | <b>270.235</b> | <b>49.082</b>      |

Fonte: SECEX  
NCM: 1005.10.00 a 1005.90.90

## 6.7 - Importações Brasileiras, por Países de Origem: Complexo Soja e Trigo

### Complexo Soja

| Países de Origem                     | 2011          |                    | 2012           |                    | 2013           |                    | Jan-Jun/13    |                    | Jan-Jun/14     |                    |
|--------------------------------------|---------------|--------------------|----------------|--------------------|----------------|--------------------|---------------|--------------------|----------------|--------------------|
|                                      | Quant.(t)     | Valor FOB US\$1000 | Quant.(t)      | Valor FOB US\$1000 | Quant.(t)      | Valor FOB US\$1000 | Quant.(t)     | Valor FOB US\$1000 | Quant.(t)      | Valor FOB US\$1000 |
| <b>GRÃO</b>                          |               |                    |                |                    |                |                    |               |                    |                |                    |
| Bolívia                              | -             | -                  | -              | -                  | 55.088         | 23.750             | 25.914        | 12.160             | -              | -                  |
| Paraguai                             | 40.892        | 16.217             | 176.938        | 96.585             | 227.692        | 103.417            | 71.809        | 33.982             | 403.791        | 177.034            |
| Uruguai                              | -             | -                  | 75.743         | 49.398             | 28             | 27                 | 28            | 27                 | -              | -                  |
| Outros                               | 89            | 53                 | 15.283         | 7.265              | 5              | 11                 | 0             | 0                  | -              | -                  |
| <b>Soma</b>                          | <b>40.981</b> | <b>16.270</b>      | <b>267.964</b> | <b>153.248</b>     | <b>282.813</b> | <b>127.205</b>     | <b>97.751</b> | <b>46.169</b>      | <b>403.791</b> | <b>177.034</b>     |
| <b>FARELO</b>                        |               |                    |                |                    |                |                    |               |                    |                |                    |
| Dinamarca                            | -             | -                  | -              | -                  | -              | -                  | -             | -                  | 522            | 693                |
| Estados Unidos                       | -             | -                  | -              | -                  | -              | -                  | -             | -                  | 54             | 108                |
| Paraguai                             | 24.742        | 8.209              | 4.500          | 1.463              | 3.000          | 1.856              | 3.000         | 1.856              | -              | -                  |
|                                      | -             | -                  | -              | -                  | -              | -                  | -             | -                  | -              | -                  |
| Dezros                               | 63            | 216                | 519            | 755                | 877            | 1.259              | 377           | 472                | 14             | 52                 |
| <b>Soma</b>                          | <b>24.805</b> | <b>8.426</b>       | <b>5.019</b>   | <b>2.217</b>       | <b>3.877</b>   | <b>3.115</b>       | <b>3.377</b>  | <b>2.327</b>       | <b>590</b>     | <b>853</b>         |
| <b>ÓLEO BRUTO, REFINADO E DEZROS</b> |               |                    |                |                    |                |                    |               |                    |                |                    |
| Alemanha                             | -             | -                  | -              | -                  | -              | -                  | -             | -                  | 9              | 97                 |
| Argentina                            | -             | -                  | -              | -                  | 4.022          | 4.165              | 4.000         | 4.137              | -              | -                  |
| Países Baixos                        | -             | -                  | -              | -                  | -              | -                  | -             | -                  | 16             | 60                 |
| Paraguai                             | 100           | 122                | 1.000          | 1.061              | 1.000          | 1.035              | 1.000         | 1.035              | -              | -                  |
| Suécia                               | -             | -                  | -              | -                  | -              | -                  | -             | -                  | 6              | 12                 |
| Uruguai                              | -             | -                  | -              | -                  | -              | -                  | -             | -                  | -              | -                  |
| Estados Unidos                       | -             | -                  | -              | -                  | -              | -                  | -             | -                  | 1              | 5                  |
| Outros                               | 26            | 140                | 30             | 129                | 20             | 102                | 9             | 59                 | -              | -                  |
| <b>Soma</b>                          | <b>126</b>    | <b>262</b>         | <b>1.030</b>   | <b>1.190</b>       | <b>5.042</b>   | <b>5.302</b>       | <b>5.009</b>  | <b>5.231</b>       | <b>31</b>      | <b>174</b>         |

FONTE: SECEX

NCM: Soja Grão: 1201.10.00 a 1201.90.00

Farelo: 2304.00.10 a 2304.00.90

Óleos: 1507.10.00 a 1507.90.90

### Trigo

| Países de Origem | 2011             |                    | 2012             |                    | 2013             |                    | Jan-Jun/13       |                    | Jan-Jun/14       |                    |
|------------------|------------------|--------------------|------------------|--------------------|------------------|--------------------|------------------|--------------------|------------------|--------------------|
|                  | Quant.(t)        | Valor FOB US\$1000 | Quant.(t)        | Valor FOB US\$1000 | Quant.(t)        | Valor FOB US\$1000 | Quant.(t)        | Valor FOB US\$1000 | Quant.(t)        | Valor FOB US\$1000 |
| <b>EM GRÃO</b>   |                  |                    |                  |                    |                  |                    |                  |                    |                  |                    |
| Argentina        | 4.546.380        | 1.480.524          | 5.059.945        | 1.369.286          | 2.539.712        | 884.163            | 2.447.799        | 850.541            | 1.071.346        | 359.819            |
| Canadá           | 39.488           | 15.402             | 987              | 346                | 328.127          | 99.160             | 68.388           | 23.005             | 111.449          | 35.605             |
| Estados Unidos   | 104.248          | 29.912             | 54.508           | 15.668             | 3.475.270        | 1.131.030          | 436.208          | 144.458            | 1.062.410        | 338.472            |
| Paraguai         | 363.816          | 94.629             | 836.261          | 197.272            | 522.087          | 171.152            | 377.395          | 120.269            | 18.298           | 7.055              |
| Uruguai          | 686.494          | 211.792            | 628.691          | 174.456            | 408.031          | 129.282            | 104.855          | 33.970             | 631.383          | 194.214            |
| Outros           | 25               | 17                 | 42               | 27                 | 52               | 35                 | 15               | 9                  | 14               | 10                 |
| <b>Soma</b>      | <b>5.740.451</b> | <b>1.832.277</b>   | <b>6.580.434</b> | <b>1.757.056</b>   | <b>7.273.279</b> | <b>2.414.821</b>   | <b>3.434.660</b> | <b>1.172.253</b>   | <b>2.894.900</b> | <b>935.176</b>     |
| <b>FARINHA</b>   |                  |                    |                  |                    |                  |                    |                  |                    |                  |                    |
| Argentina        | 656.282          | 282.897            | 589.418          | 230.353            | 100.708          | 54.183             | 95.362           | 50.930             | 78.118           | 38.128             |
| Paraguai         | 9.556            | 3.806              | 13.682           | 5.016              | 47.886           | 26.916             | 19.525           | 10.282             | 5.529            | 3.147              |
| Uruguai          | 33.409           | 13.128             | 30.843           | 11.325             | 36.673           | 18.130             | 10.690           | 5.015              | 15.190           | 7.079              |
| Outros           | 2.217            | 1.148              | 2.587            | 1.381              | 4.023            | 2.212              | 1.077            | 620                | 8.302            | 3.943              |
| <b>Soma</b>      | <b>701.464</b>   | <b>300.979</b>     | <b>636.530</b>   | <b>248.075</b>     | <b>189.290</b>   | <b>101.442</b>     | <b>126.653</b>   | <b>66.847</b>      | <b>107.140</b>   | <b>52.298</b>      |

FONTE: SECEX

NCM: Trigo em Grão: 1001.10.10 a 1001.99.00

Farinha: 1101.00.10



## 6.8 - Exportações Brasileiras, por Países de Destino: Algodão em Pluma e Milho em Grão

### Algodão em Pluma

| Países de Destino | 2011           |                    | 2012             |                    | 2013           |                    | Jan-Jun/13     |                    | Jan-Jun/14     |                    |
|-------------------|----------------|--------------------|------------------|--------------------|----------------|--------------------|----------------|--------------------|----------------|--------------------|
|                   | Quant.(t)      | Valor FOB US\$1000 | Quant.(t)        | Valor FOB US\$1000 | Quant.(t)      | Valor FOB US\$1000 | Quant.(t)      | Valor FOB US\$1000 | Quant.(t)      | Valor FOB US\$1000 |
| Alemanha          | 2.090          | 3.629              | 695              | 1.131              | 1.228          | 2.647              | 911            | 2.002              | -              | -                  |
| Argentina         | 5.516          | 11.017             | 7.596            | 14.939             | 4.454          | 8.114              | 3.570          | 6.486              | 1.579          | 2.986              |
| China             | 273.782        | 568.808            | 355.285          | 721.242            | 96.647         | 189.244            | 35.691         | 72.123             | 30.461         | 60.290             |
| Indonésia         | 94.875         | 202.989            | 156.667          | 311.915            | 121.920        | 231.234            | 50.640         | 96.003             | 45.574         | 88.361             |
| Itália            | 5.484          | 11.949             | 5.785            | 11.370             | 960            | 2.176              | 936            | 2.116              | 200            | 389                |
| Japão             | 14.564         | 27.225             | 10.536           | 22.276             | 10.892         | 20.901             | 5.244          | 10.882             | 3.101          | 6.005              |
| Portugal          | 2.146          | 5.018              | 4.648            | 7.015              | 6.556          | 9.656              | 2.331          | 3.255              | -              | -                  |
| Tailândia         | 23.155         | 47.699             | 48.693           | 96.628             | 35.100         | 66.439             | 13.766         | 26.289             | 5.523          | 10.883             |
| Taiwan            | 28.292         | 60.780             | 36.210           | 72.207             | 37.317         | 70.472             | 7.373          | 14.262             | 7.441          | 14.410             |
| Outros            | 308.425        | 650.950            | 426.692          | 845.708            | 257.839        | 505.500            | 104.802        | 207.994            | 47.366         | 91.488             |
| <b>Total</b>      | <b>758.328</b> | <b>1.590.063</b>   | <b>1.052.808</b> | <b>2.104.431</b>   | <b>572.913</b> | <b>1.106.383</b>   | <b>225.264</b> | <b>441.412</b>     | <b>141.245</b> | <b>274.812</b>     |

Fonte: SECEX  
NCM: 5201.00.10 a 5201.00.90

### Milho em Grão

| Países de Destino | 2011             |                    | 2012              |                    | 2013              |                    | Jan-Maio/13      |                    | Jan-Jun/14       |                    |
|-------------------|------------------|--------------------|-------------------|--------------------|-------------------|--------------------|------------------|--------------------|------------------|--------------------|
|                   | Quant.(t)        | Valor FOB US\$1000 | Quant.(t)         | Valor FOB US\$1000 | Quant.(t)         | Valor FOB US\$1000 | Quant.(t)        | Valor FOB US\$1000 | Quant.(t)        | Valor FOB US\$1000 |
| Arábia Saudita    | 369.193          | 108.110            | 754.355           | 198.266            | 1.132.382         | 249.851            | 200.814          | 56.344             | 158.898          | 31.547             |
| Argentina         | 3.425            | 9.303              | 3.257             | 10.456             | 1.224             | 2.797              | 80               | 198                | -                | -                  |
| Chile             | -                | -                  | 51                | 219                | 74.859            | 15.317             | -                | -                  | -                | -                  |
| Coréia Rep. Norte | -                | -                  | -                 | -                  | -                 | -                  | 27.406           | 7.945              | -                | -                  |
| Coréia Rep. Sul   | 131.022          | 37.204             | 2.581.258         | 701.119            | 27.406            | 7.945              | 1.712.712        | 482.968            | 321.607          | 64.311             |
| Espanha           | 401.963          | 95.368             | 385.963           | 107.986            | 3.484.884         | 861.481            | 324.686          | 91.741             | 519              | 88                 |
| Estados Unidos    | 2.526            | 6.401              | 729.388           | 199.535            | 1.039.164         | 299.283            | 854.431          | 254.172            | 2.384            | 2.319              |
| Irã               | 1.905.670        | 525.828            | 2.966.923         | 798.968            | 1.039.164         | 299.283            | 500.483          | 141.582            | 1.002.441        | 209.975            |
| Itália            | 29.232           | 6.783              | 29.804            | 8.436              | 80.042            | 19.604             | 28.194           | 7.937              | 28.223           | 5.880              |
| Japão             | 734.505          | 225.624            | 3.049.382         | 814.677            | 3.737.259         | 901.013            | 1.620.589        | 451.955            | 135.927          | 26.872             |
| Maiorocos         | 578.739          | 164.152            | 1.003.976         | 262.851            | 982.041           | 218.182            | 163.684          | 45.219             | 372.663          | 73.675             |
| Países Baixos     | 339              | 1.004              | 24.266            | 6.352              | 739.854           | 194.503            | 366.779          | 104.057            | 115.779          | 21.007             |
| Paraguai          | 11.282           | 33.589             | 8.225             | 31.702             | 6.437             | 31.885             | 5.110            | 26.137             | 1.740            | 6.254              |
| Portugal          | 124.295          | 30.134             | 132.563           | 36.959             | 506.467           | 131.261            | 144.146          | 42.784             |                  |                    |
| Outros            | 5.194.722        | 1.472.854          | 8.132.527         | 2.205.812          | 13.773.816        | 3.075.227          | 2.488.679        | 721.222            | 3.211.305        | 669.327            |
| <b>Total</b>      | <b>9.486.913</b> | <b>2.716.354</b>   | <b>19.801.938</b> | <b>5.383.338</b>   | <b>26.624.999</b> | <b>6.307.631</b>   | <b>8.437.792</b> | <b>2.434.261</b>   | <b>5.351.485</b> | <b>1.111.256</b>   |

Fonte: SECEX  
NCM: 1005.10.00 a 1005.90.90



## 6.9 - Exportações Brasileiras, por Países de Destino: Complexo de Soja e Trigo

### Complexo de Soja

| Países de Destino                    | 2011              |                    | 2012              |                    | 2013              |                    | Jan-Jun/13        |                    | Jan-Jun/14        |                    |
|--------------------------------------|-------------------|--------------------|-------------------|--------------------|-------------------|--------------------|-------------------|--------------------|-------------------|--------------------|
|                                      | Quant.(t)         | Valor FOB US\$1000 | Quant.(t)         | Valor FOB US\$1000 | Quant.(t)         | Valor FOB US\$1000 | Quant.(t)         | Valor FOB US\$1000 | Quant.(t)         | Valor FOB US\$1000 |
| <b>GRÃO</b>                          |                   |                    |                   |                    |                   |                    |                   |                    |                   |                    |
| Alemanha                             | 370.819           | 189.032            | 522.354           | 284.638            | 317.883           | 167.631            | 18.785            | 9.707              | 196.007           | 98.621             |
| China                                | 22.104.719        | 10.957.102         | 22.885.887        | 12.028.318         | 32.251.521        | 17.147.972         | 20.717.102        | 10.939.868         | 23.692.573        | 11.982.188         |
| Espanha                              | 2.369.270         | 1.192.918          | 2.155.811         | 1.130.224          | 1.962.643         | 1.058.680          | 854.299           | 465.097            | 1.285.077         | 645.972            |
| França                               | 221.774           | 107.530            | 506.775           | 281.400            | 149.691           | 79.619             | 94.941            | 49.287             | 135.063           | 71.432             |
| Itália                               | 150.662           | 73.269             | 135.621           | 73.644             | 356.106           | 190.682            | 167.767           | 88.871             | 391.357           | 211.130            |
| Japão                                | 536.111           | 253.805            | 548.339           | 297.346            | 610.599           | 328.959            | 262.664           | 141.246            | 312.890           | 158.502            |
| Países Baixos                        | 1.520.683         | 710.252            | 1.036.919         | 550.154            | 1.585.903         | 829.561            | 1.001.768         | 522.305            | 1.334.137         | 675.940            |
| Outros                               | 5.711.523         | 2.843.378          | 5.124.710         | 2.809.478          | 5.561.759         | 3.009.195          | 2.982.661         | 1.598.172          | 4.456.302         | 2.280.388          |
| <b>Soma</b>                          | <b>32.985.560</b> | <b>16.327.287</b>  | <b>32.916.417</b> | <b>17.455.200</b>  | <b>42.796.104</b> | <b>22.812.299</b>  | <b>26.099.986</b> | <b>13.814.552</b>  | <b>31.803.405</b> | <b>16.124.172</b>  |
| <b>FARELO</b>                        |                   |                    |                   |                    |                   |                    |                   |                    |                   |                    |
| Alemanha                             | 1.366.110         | 574.733            | 1.673.952         | 779.865            | 1.243.052         | 667.687            | 469.156           | 251.020            | 677.694           | 380.387            |
| China                                | 20.538            | 9.056              | 16.384            | 6.526              | 25.943            | 10.917             | 23.305            | 9.683              | 35.419            | 18.801             |
| Dinamarca                            | 166.563           | 69.639             | 141.715           | 66.827             | 159.597           | 80.863             | 8.495             | 5.278              | 76.674            | 45.414             |
| Espanha                              | 612.790           | 224.760            | 399.991           | 169.310            | 244.006           | 115.818            | 26.239            | 11.677             | 134.872           | 67.278             |
| França                               | 2.053.273         | 770.147            | 1.818.715         | 807.547            | 1.545.462         | 740.727            | 790.637           | 368.914            | 822.328           | 401.721            |
| Irã, Rep.                            | 409.844           | 155.753            | 695.224           | 341.348            | 535.476           | 269.973            | 95.026            | 47.433             | 148.590           | 74.041             |
| Itália                               | 267.332           | 106.157            | 601.139           | 268.869            | 362.104           | 177.157            | 199.099           | 94.040             | 148.539           | 77.987             |
| Países Baixos                        | 3.914.624         | 1.640.446          | 4.000.479         | 1.967.613          | 4.247.432         | 2.302.145          | 1.994.309         | 1.050.199          | 2.002.207         | 1.114.763          |
| Tailândia                            | 1.413.457         | 563.098            | 1.351.259         | 624.350            | 923.150           | 457.995            | 344.878           | 161.250            | 471.471           | 248.971            |
| Outros                               | 4.130.638         | 1.584.072          | 3.590.184         | 1.563.202          | 4.047.324         | 1.963.991          | 1.855.805         | 870.806            | 2.049.441         | 1.069.486          |
| <b>Soma</b>                          | <b>14.355.169</b> | <b>5.697.860</b>   | <b>14.289.042</b> | <b>6.595.457</b>   | <b>13.333.546</b> | <b>6.787.272</b>   | <b>5.806.949</b>  | <b>2.870.301</b>   | <b>6.567.236</b>  | <b>3.498.849</b>   |
| <b>ÓLEO BRUTO, REFINADO E DeZROS</b> |                   |                    |                   |                    |                   |                    |                   |                    |                   |                    |
| Bangladesh                           | 106.700           | 129.476            | 94.484            | 109.498            | 61.896            | 64.345             | 42.646            | 46.330             | 35.461            | 30.697             |
| China                                | 643.179           | 763.682            | 787.531           | 924.397            | 529.034           | 517.145            | 184.790           | 200.971            | 225.004           | 198.068            |
| Hong Kong                            | 20.152            | 23.420             | 29.757            | 35.882             | 3.700             | 3.756              | 3.700             | 3.756              | 2.600             | 2.325              |
| Índia                                | 141.950           | 173.573            | 314.489           | 363.933            | 241.899           | 232.755            | 119.512           | 121.565            | 245.866           | 217.297            |
| Irã, Rep.                            | 65.345            | 79.884             | 116.978           | 136.952            | 84.000            | 85.335             | 52.500            | 57.647             | -                 | -                  |
| Países Baixos                        | 2.961             | 3.918              | 144               | 209                | 9.818             | 9.378              | 140               | 219                | 108               | 248                |
| Outros                               | 761.127           | 955.317            | 413.762           | 500.465            | 432.121           | 453.213            | 176.413           | 199.307            | 135.016           | 129.213            |
| <b>Soma</b>                          | <b>1.741.413</b>  | <b>2.129.270</b>   | <b>1.757.144</b>  | <b>2.071.337</b>   | <b>1.362.467</b>  | <b>1.365.928</b>   | <b>579.700</b>    | <b>629.795</b>     | <b>644.055</b>    | <b>577.848</b>     |

FONTE: SECEX  
 NCM: Soja Grão: 1201.10.00 a 1201.90.00  
 Farelo: 2304.00.10 a 2304.00.90  
 Óleos: 1507.10.00 a 1507.90.90



## Trigo

| Países de Destino | 2011      |                    | 2012      |                    | 2013      |                    | Jan-Jun/13 |                    | Jan-Jun/14 |                    |
|-------------------|-----------|--------------------|-----------|--------------------|-----------|--------------------|------------|--------------------|------------|--------------------|
|                   | Quant.(t) | Valor FOB US\$1000 | Quant.(t) | Valor FOB US\$1000 | Quant.(t) | Valor FOB US\$1000 | Quant.(t)  | Valor FOB US\$1000 | Quant.(t)  | Valor FOB US\$1000 |
| EM GRÃO           |           |                    |           |                    |           |                    |            |                    |            |                    |
| África do Sul     | 90.851    | 28.872             | 320.396   | 84.065             | 209.636   | 62.392             | -          | -                  | -          | -                  |
| Argélia           | 705.548   | 206.896            | 134.545   | 34.142             | -         | -                  | -          | -                  | -          | -                  |
| Bélgica           | -         | -                  | -         | -                  | -         | -                  | -          | -                  | -          | -                  |
| Djibuti           | -         | -                  | 119.837   | 28.609             | -         | -                  | -          | -                  | -          | -                  |
| Egito             | 185.952   | 55.208             | 193.191   | 51.765             | 65.892    | 18.716             | 65.892     | 18.716             | -          | -                  |
| Espanha           | -         | -                  | 188.012   | 40.829             | 220.203   | 62.949             | 220.203    | 62.949             | -          | -                  |
| Estados Unidos    | -         | -                  | -         | -                  | 25        | 26                 | 25         | 26                 | -          | -                  |
| Índia             | -         | -                  | -         | -                  | -         | -                  | -          | -                  | -          | -                  |
| Maiorocos         | 85.801    | 25.903             | 41.364    | 10.436             | -         | -                  | -          | -                  | -          | -                  |
| Moçambique        | 41.780    | 12.146             | 98.295    | 24.820             | 36.075    | 11.325             | -          | -                  | -          | -                  |
| Nigéria           | 35.020    | 11.167             | 80.377    | 21.508             | -         | -                  | -          | -                  | -          | -                  |
| Paquistão         | -         | -                  | -         | -                  | -         | -                  | -          | -                  | -          | -                  |
| Paraguai          | 94        | 109                | 297       | 260                | 9.539     | 3.150              | 192        | 211                | 36.594     | 10.810             |
| Tanzânia          | 2.000     | 566                | 41.800    | 14.421             | -         | -                  | -          | -                  | -          | -                  |
| Tunísia           | 178.699   | 53.885             | 87.750    | 22.368             | 18.229    | 5.908              | 18.229     | 5.908              | -          | -                  |
| Outros            | 1.024.729 | 304.052            | 1.099.032 | 285.828            | 628.699   | 183.786            | 874.399    | 257.490            | 3          | 3                  |
| Soma              | 2.350.473 | 698.804            | 2.404.896 | 619.050            | 1.188.299 | 348.252            | 1.178.940  | 345.300            | 36.597     | 10.814             |

FONTE: SECEX

NCM: TRIGO EM GRÃO: 1001.10.10 a 1001.99.00

## 6.10 - Tarifa Externa Comum - TEC (1) Principais Produtos do Setor Agropecuário

| PRODUTO                               | N C M (2) | ALÍQUOTA VIGENTE % | PRODUTO  | N C M (2)     | ALÍQUOTA VIGENTE % |
|---------------------------------------|-----------|--------------------|--|---------------|--------------------|
| AÇÚCAR                                | 1701      | 16                 | FRUTA  |               |                    |
| CACAU                                 |           |                    | Maçã, pêra e marmelo fresco                        | 0808          | 10                 |
| Em bruto                              | 1801      | 10                 | Pêssego, damasco, cereja e ameixa                  | 0809          | 10                 |
| Semi-beneficiado (pasta/manteiga)     | 1803/04   | 12                 | Uva fresca ou seca (passa)                         | 0806          | 10                 |
| Beneficiado (em pó sem açúcar)        | 1805      | 14                 | Laranja, limão, lima e tangerina                   | 0805          | 10                 |
| Beneficiado (em pó com açúcar)        | 1806      | 18                 | FUMO E DERIVADO                                    |               |                    |
| CAFÉ                                  |           |                    | Não manufaturado (tabaco)                          | 2401          | 14                 |
| Em grão                               | 0901      | 10                 | Charuto, cigarrilha e cigarro                      | 2402          | 20                 |
| Solúvel                               | 2101.1    | 16                 | HORTALIÇA E LEGUME FRESCO                          |               |                    |
| CARNE                                 |           |                    | Cebola e alho p/ sementeira                        | 0703          | 0                  |
| Bovina fresca, resfr/cong. não desos. | 0201/02   | 10                 | Demais (alho, cebola, couve, cenoura, pepino, etc) | 0703 A 07     | 10                 |
| Bovina fresca, resfr/cong. desossada  | 0201/03   | 12                 | LEITE E LATICÍNIO                                  |               |                    |
| Industrializada                       | 1601      | 16                 | Leite  | 0401          | 12 / 14            |
|                                       |           |                    |  | 0402          | 14, 16 / 28        |
| CEREAL                                |           |                    | Iogurte  | 0403          | 16                 |
| Arroz                                 |           |                    | Manteiga   | 0405          | 16                 |
| para sementeira                       | 1006      | 0                  | Mussarela  | 0406.10       | 28                 |
| com casca                             | 1006      | 10                 | Requeijão e queijo                                 | 0406          | 16/ 28             |
| descascado                            | 1006      | 10                 | MEL NATURAL  | 0409          | 16                 |
| branqueado ou semibranqueado          | 1006      | 10 / 12            | ÓLEO   |               |                    |
| Milho                                 |           |                    | Soja, em bruto                                     | 1507          | 10                 |
| para sementeira                       | 1005      | 0                  | Oliveira e demais óleos                            | 1509          | 10                 |
| outros                                | 1005      | 8                  | OVO  |               |                    |
| Trigo                                 |           |                    | Para incubação                                     | 0407          | 0                  |
| para sementeira                       | 1001      | 0                  | Outros   | 0407          | 8                  |
| outros                                | 1001      | 10                 | PEIXE  |               |                    |
| FARINHA                               |           |                    | Peixes frescos e refrigerados                      | 0302/04/06/07 | 10                 |
| Milho                                 | 1102      | 10                 | Peixes Congelados                                  | 0303          | 0 / 10             |
| Soja                                  | 1208      | 10                 | Peixes Secos, salgados ou em salmouras             | 0305          | 0 / 10             |
| Trigo                                 | 1101      | 12                 | SOJA   |               |                    |
| FEIJÃO                                |           |                    | para sementeira                                    | 1201          | 0                  |
| para sementeira                       | 0713      | 0                  | outras   | 1201          | 8                  |
| outros                                | 0713      | 10                 | farelo   | 2302          | 6                  |
| FIBRA NATURAL                         |           |                    | SUCO DE FRUTA                                      | 2009          | 14                 |
| Algodão não cardado                   | 5201      | 6                  | VINHO  | 2204/05       | 20                 |
| Algodão cardado ou penteado           | 5203      | 8                  |  |               |                    |
| Juta                                  | 5303      | 8                  |  |               |                    |
| Fio                                   | 5308      | 18                 |  |               |                    |
| não acondicionado p/venda a retalho   | 5204/06   | 18                 |  |               |                    |
| acondicionado p/venda a retalho       | 5204      | 18                 |  |               |                    |
| Tecido                                | 5208/12   | 26                 |  |               |                    |

## Principais Insumos do Setor Agropecuário

| INSUMO                          | N C M (2) 0 | ALÍQUOTA VIGENTE % 0 | INSUMO                                | N C M (2) 0 | ALÍQUOTA VIGENTE % |
|---------------------------------|-------------|----------------------|---------------------------------------|-------------|--------------------|
| FERTILIZANTE                    |             |                      | DEFENSIVO                             |             |                    |
| Matéria-prima                   |             |                      | Produto formulado                     |             |                    |
| Amônia                          | 2814        | 4                    | Inseticida, Fungicida e Herbicida     | 3808        | 8 / 12/ 14         |
| Ácido fosfórico e outros ácidos | 2809        | 2 / 4 / 10           | MÁQUINA E IMPLEMENTO AGRÍCOLA         |             |                    |
| Enxofre                         | 2503        | 0                    | Trator (exceto rodov. p/ semi-reboq.) | 8701        | 0 / 14BK           |
| Rocha fosfática                 | 2510        | 0                    | Colheitadeira                         | 8433.20/.60 | 0 a 14BK           |
| Produto Intermediário           | 3102/04     | 0 / 4 / 6            |                                       | 8432;34/37  | 14BK               |
| Produto Formulado               | 3105        | 0 / 4 / 6            |                                       |             |                    |

Fonte: MDIC

Atualizada até a Resolução CAMEX N° 42, de 20/06/2014 (D.O.U. de 23/06/2014)

(1) TEC: Estabelece alíquotas que prevalecerão p/ o comércio com os terceiros países.

(2) NCM = Nomenclatura Comum do Mercosul

(BK) Na Nomenclatura, esta sigla identifica as mercadorias definidas como Bens de Capital.



7

# INDICADORES ECONÔMICOS

200 mL  
±5%

150

100





## 7.1 - Índices de Preços

| MÊS/ANO | IGP-DI (1)    |                 |                    | IGP-M (1)     |                 |                    | INPC (2)      |                 |                    | IPCA (2)      |                 |                    |
|---------|---------------|-----------------|--------------------|---------------|-----------------|--------------------|---------------|-----------------|--------------------|---------------|-----------------|--------------------|
|         | Número Índice | Variação Mensal | % Últimos 12 Meses | Número Índice | Variação Mensal | % Últimos 12 Meses | Número Índice | Variação Mensal | % Últimos 12 Meses | Número Índice | Variação Mensal | % Últimos 12 Meses |
| Jan/10  | 402,43        | 1,01            | -0,45%             | 407,05        | 0,63            | -0,67%             | 3.124,76      | 0,88            | 4,36%              | 3.040,22      | 0,75            | 4,59%              |
| Fev     | 406,83        | 1,09            | 0,77%              | 411,84        | 1,18            | 0,24%              | 3.146,63      | 0,70            | 4,77%              | 3.063,93      | 0,78            | 4,83%              |
| Mar     | 409,40        | 0,63            | 2,26%              | 415,73        | 0,94            | 1,94%              | 3.168,97      | 0,71            | 5,30%              | 3.079,86      | 0,52            | 5,17%              |
| Abr     | 412,34        | 0,72            | 2,95%              | 418,92        | 0,77            | 2,88%              | 3.192,10      | 0,73            | 5,49%              | 3.097,42      | 0,57            | 5,26%              |
| Mai     | 418,81        | 1,57            | 4,38%              | 423,89        | 1,19            | 4,18%              | 3.205,83      | 0,43            | 5,31%              | 3.110,74      | 0,43            | 5,22%              |
| Jun     | 420,24        | 0,34            | 5,07%              | 427,49        | 0,85            | 5,17%              | 3.202,30      | (0,11)          | 4,76%              | 3.110,74      | -               | 4,84%              |
| Jul     | 421,15        | 0,22            | 5,98%              | 428,15        | 0,15            | 5,79%              | 3.200,06      | (0,07)          | 4,44%              | 3.111,05      | 0,01            | 4,60%              |
| Ago     | 425,79        | 1,10            | 7,05%              | 431,45        | 0,77            | 6,99%              | 3.197,82      | (0,07)          | 4,29%              | 3.112,29      | 0,04            | 4,49%              |
| Set     | 430,45        | 1,10            | 7,95%              | 436,42        | 1,15            | 7,77%              | 3.215,09      | 0,54            | 4,68%              | 3.126,29      | 0,45            | 4,70%              |
| Out     | 434,88        | 1,03            | 9,11%              | 440,83        | 1,01            | 8,81%              | 3.244,67      | 0,92            | 5,39%              | 3.149,74      | 0,75            | 5,20%              |
| Nov     | 441,75        | 1,58            | 10,75%             | 447,21        | 1,45            | 10,27%             | 3.278,09      | 1,03            | 6,08%              | 3.175,88      | 0,83            | 5,63%              |
| Dez     | 443,43        | 0,38            | 11,30%             | 450,30        | 0,69            | 11,32%             | 3.297,76      | 0,60            | 6,47%              | 3.195,89      | 0,63            | 5,91%              |
| Jan/11  | 447,76        | 0,98            | 11,27%             | 453,87        | 0,79            | 11,50%             | 3.328,76      | 0,94            | 6,53%              | 3.222,42      | 0,83            | 5,99%              |
| Fev     | 452,05        | 0,96            | 11,12%             | 458,40        | 1,00            | 11,30%             | 3.346,74      | 0,54            | 6,36%              | 3.248,20      | 0,80            | 6,01%              |
| Mar     | 454,81        | 0,61            | 11,09%             | 461,24        | 0,62            | 10,95%             | 3.368,83      | 0,66            | 6,31%              | 3.273,86      | 0,79            | 6,30%              |
| Abr     | 457,06        | 0,50            | 10,84%             | 463,31        | 0,45            | 10,60%             | 3.393,09      | 0,72            | 6,30%              | 3.299,07      | 0,77            | 6,51%              |
| Mai     | 457,09        | 0,01            | 9,14%              | 465,31        | 0,43            | 9,77%              | 3.412,43      | 0,57            | 6,44%              | 3.314,58      | 0,47            | 6,55%              |
| Jun     | 456,49        | (0,13)          | 8,63%              | 464,46        | (0,18)          | 8,65%              | 3.419,94      | 0,22            | 6,80%              | 3.319,55      | 0,15            | 6,71%              |
| Jul     | 456,25        | (0,05)          | 8,33%              | 463,91        | (0,12)          | 8,35%              | 3.419,94      | -               | 6,87%              | 3.324,86      | 0,16            | 6,87%              |
| Ago     | 459,05        | 0,61            | 7,81%              | 465,97        | 0,44            | 8,00%              | 3.434,30      | 0,42            | 7,40%              | 3.337,16      | 0,37            | 7,23%              |
| Set     | 462,49        | 0,75            | 7,44%              | 468,98        | 0,65            | 7,46%              | 3.449,75      | 0,45            | 7,30%              | 3.354,84      | 0,53            | 7,31%              |
| Out     | 464,33        | 0,40            | 6,77%              | 471,46        | 0,53            | 6,95%              | 3.460,78      | 0,32            | 6,66%              | 3.369,26      | 0,43            | 6,97%              |
| Nov     | 466,32        | 0,43            | 5,56%              | 473,81        | 0,50            | 5,95%              | 3.480,50      | 0,57            | 6,17%              | 3.386,78      | 0,52            | 6,64%              |
| Dez     | 465,57        | (0,16)          | 4,99%              | 473,24        | (0,12)          | 5,09%              | 3.498,25      | 0,51            | 6,08%              | 3.403,71      | 0,50            | 6,50%              |
| Jan/12  | 466,96        | 0,30            | 4,29%              | 474,42        | 0,25            | 4,53%              | 3.516,09      | 0,51            | 5,63%              | 3.422,77      | 0,56            | 6,22%              |
| Fev     | 467,28        | 0,07            | 3,37%              | 474,13        | (0,06)          | 3,43%              | 3.529,80      | 0,39            | 5,47%              | 3.438,17      | 0,45            | 5,85%              |
| Mar     | 469,89        | 0,56            | 3,32%              | 476,16        | 0,43            | 3,23%              | 3.536,15      | 0,18            | 4,97%              | 3.445,39      | 0,21            | 5,24%              |
| Abr     | 474,68        | 1,02            | 3,86%              | 480,20        | 0,85            | 3,65%              | 3.558,78      | 0,64            | 4,88%              | 3.467,44      | 0,64            | 5,10%              |
| Mai     | 478,99        | 0,91            | 4,79%              | 485,09        | 1,02            | 4,25%              | 3.578,35      | 0,55            | 4,86%              | 3.479,92      | 0,36            | 4,99%              |
| Jun     | 482,29        | 0,69            | 5,65%              | 488,29        | 0,66            | 5,13%              | 3.587,65      | 0,26            | 4,90%              | 3.482,70      | 0,08            | 4,91%              |
| Jul     | 489,62        | 1,52            | 7,31%              | 494,83        | 1,34            | 6,67%              | 3.603,07      | 0,43            | 5,35%              | 3.497,67      | 0,43            | 5,20%              |
| Ago     | 495,93        | 1,29            | 8,03%              | 501,90        | 1,43            | 7,71%              | 3.619,28      | 0,45            | 5,39%              | 3.512,01      | 0,41            | 5,24%              |
| Set     | 500,29        | 0,88            | 8,17%              | 506,76        | 0,97            | 8,06%              | 3.642,08      | 0,63            | 5,58%              | 3.532,02      | 0,57            | 5,28%              |
| Out     | 498,74        | (0,31)          | 7,41%              | 506,86        | 0,02            | 7,51%              | 3.667,93      | 0,71            | 5,99%              | 3.552,85      | 0,59            | 5,45%              |
| Nov     | 499,98        | 0,25            | 7,22%              | 506,70        | (0,03)          | 6,94%              | 3.687,73      | 0,54            | 5,95%              | 3.574,16      | 0,60            | 5,53%              |
| Dez     | 503,27        | 0,66            | 8,10%              | 510,14        | 0,68            | 7,80%              | 3.715,01      | 0,74            | 6,20%              | 3.602,39      | 0,79            | 5,84%              |
| Jan/13  | 504,83        | 0,31            | 8,11%              | 511,87        | 0,34            | 7,89%              | 3.749,18      | 0,92            | 6,63%              | 3.633,37      | 0,86            | 6,15%              |
| Fev     | 505,83        | 0,20            | 8,25%              | 513,35        | 0,29            | 8,27%              | 3.768,67      | 0,52            | 6,77%              | 3.655,17      | 0,60            | 6,31%              |
| Mar     | 507,39        | 0,31            | 7,98%              | 514,42        | 0,21            | 8,04%              | 3.791,28      | 0,60            | 7,21%              | 3.672,34      | 0,47            | 6,59%              |
| Abr     | 507,08        | (0,06)          | 6,83%              | 515,19        | 0,15            | 7,29%              | 3.813,64      | 0,59            | 7,16%              | 3.692,53      | 0,55            | 6,49%              |
| Mai     | 508,70        | 0,32            | 6,20%              | 515,19        | -               | 6,21%              | 3.826,98      | 0,35            | 6,95%              | 3.706,19      | 0,37            | 6,50%              |
| Jun     | 512,56        | 0,76            | 6,28%              | 519,05        | 0,75            | 6,30%              | 3.837,69      | 0,28            | 6,97%              | 3.715,82      | 0,26            | 6,69%              |
| Jul     | 513,27        | 0,14            | 4,83%              | 520,39        | 0,26            | 5,17%              | 3.832,70      | (0,13)          | 6,37%              | 3.716,93      | 0,03            | 6,27%              |
| Ago     | 515,63        | 0,46            | 3,97%              | 521,17        | 0,15            | 3,84%              | 3.838,83      | 0,16            | 6,07%              | 3.725,85      | 0,24            | 6,09%              |
| Set     | 522,64        | 1,36            | 4,47%              | 528,98        | 1,50            | 4,38%              | 3.849,19      | 0,27            | 5,69%              | 3.738,89      | 0,35            | 5,86%              |
| Out     | 525,93        | 0,63            | 5,45%              | 533,52        | 0,86            | 5,26%              | 3.872,67      | 0,61            | 5,58%              | 3.760,20      | 0,57            | 5,84%              |
| Nov     | 527,40        | 0,28            | 5,48%              | 535,06        | 0,29            | 5,60%              | 3.893,58      | 0,54            | 5,58%              | 3.780,50      | 0,54            | 5,77%              |
| Dez     | 531,03        | 0,69            | 5,52%              | 538,27        | 0,60            | 5,51%              | 3.921,61      | 0,72            | 5,56%              | 3.815,20      | 0,92            | 5,91%              |
| Jan/14  | 533,15        | 0,40            | 5,61%              | 540,85        | 0,48            | 5,66%              | 3.946,31      | 0,63            | 5,26%              | 3.836,18      | 0,55            | 5,58%              |
| Fev     | 537,68        | 0,85            | 6,30%              | 542,90        | 0,38            | 5,76%              | 3.971,56      | 0,64            | 5,38%              | 3.862,64      | 0,69            | 5,68%              |
| Mar     | 545,63        | 1,48            | 7,54%              | 551,96        | 1,67            | 7,30%              | 4.004,12      | 0,82            | 5,61%              | 3.898,17      | 0,92            | 6,15%              |
| Abr     | 548,08        | 0,45            | 8,09%              | 556,26        | 0,78            | 7,97%              | 4.035,35      | 0,78            | 5,81%              | 3.924,28      | 0,67            | 6,28%              |
| Mai     | 545,62        | (0,45)          | 7,26%              | 555,53        | (0,13)          | 7,83%              | 4.059,56      | 0,60            | 6,08%              | 3.942,33      | 0,46            | 6,37%              |
| Jun     | 542,20        | (0,63)          | 5,78%              | 551,44        | (0,74)          | 6,24%              | 4.070,11      | 0,26            | 6,06%              | 3.958,09      | 0,40            | 6,52%              |
| Jun     | 542,20        | (0,63)          | 5,78%              | 551,44        | (0,74)          | 6,24%              | 4.070,11      | 0,26            | 6,06%              | 3.958,09      | 0,40            | 6,52%              |

Fonte: Conab e IBGE  
 Notas: (1) Ago/94 = 100  
 (2) Dez/93 = 100



## SALÁRIO MÍNIMO E CÂMBIO

| MÊS/ANO | Sal. Mínimo (R\$) | Câmbio (US\$) |        |
|---------|-------------------|---------------|--------|
|         |                   | Compra        | Venda  |
| Jan-11  | 415,00            | 2,3066        | 2,3074 |
| Fev     | 465,00            | 2,3119        | 2,3127 |
| Mar     | 545,00            | 1,6583        | 1,6591 |
| Abr     | 545,00            | 1,5856        | 1,5869 |
| Mai     | 545,00            | 1,6127        | 1,6135 |
| Jun     | 545,00            | 1,5862        | 1,5870 |
| Jul     | 545,00            | 1,5631        | 1,5639 |
| Ago     | 545,00            | 1,5962        | 1,5970 |
| Set     | 545,00            | 1,7490        | 1,7498 |
| Out     | 545,00            | 1,7719        | 1,7726 |
| Nov     | 545,00            | 1,7905        | 1,7898 |
| Dez     | 545,00            | 1,8362        | 1,8369 |
| Jan/12  | 622,00            | 1,7890        | 1,7897 |
| Fev     | 622,00            | 1,7178        | 1,7184 |
| Mar     | 622,00            | 1,7947        | 1,7953 |
| Abr     | 622,00            | 1,8542        | 1,8548 |
| Mai     | 622,00            | 1,9854        | 1,9860 |
| Jun     | 622,00            | 2,0486        | 2,0492 |
| Jul     | 622,00            | 2,0282        | 2,0286 |
| Ago     | 622,00            | 2,0289        | 2,0295 |
| Set     | 622,00            | 2,0275        | 2,0281 |
| Out     | 622,00            | 2,0293        | 2,0298 |
| Nov     | 622,00            | 2,0672        | 2,0678 |
| Dez     | 622,00            | 2,0790        | 2,0796 |
| Jan/13  | 678,00            | 2,0383        | 2,0389 |
| Fev     | 678,00            | 1,9727        | 1,9733 |
| Mar     | 678,00            | 1,9823        | 1,9828 |
| Abr     | 678,00            | 2,0016        | 2,0022 |
| Mai     | 678,00            | 2,0343        | 2,0348 |
| Jun     | 678,00            | 2,1724        | 2,1730 |
| Jul     | 678,00            | 2,2516        | 2,2522 |
| Ago     | 678,00            | 2,3416        | 2,2513 |
| Set     | 678,00            | 2,2699        | 2,2705 |
| Out     | 678,00            | 2,1881        | 2,1886 |
| Nov     | 678,00            | 2,2944        | 2,2954 |
| Dez     | 678,00            | 2,3449        | 2,3455 |
| Jan/14  | 724,00            | 2,3816        | 2,3822 |
| Fev     | 724,00            | 2,3831        | 2,3837 |
| Mar     | 724,00            | 2,3255        | 2,3261 |
| Abr     | 724,00            | 2,2322        | 2,2328 |
| Mai     | 724,00            | 2,2203        | 2,2209 |
| Jun     | 724,00            | 2,2349        | 2,2355 |

Fonte: Bacen

## Poupança e TR - 2014

| DATA BASE     | % Poupança (*)           |                                  | % TR   |
|---------------|--------------------------|----------------------------------|--------|
|               | Depósitos até 03/05/2012 | Depósitos a partir de 04/05/2012 |        |
| 01/06 a 01/07 | 0,5607                   | 0,5607                           | 0,0465 |
| 02/06 a 02/07 | 0,5540                   | 0,5540                           | 0,0853 |
| 03/06 a 03/07 | 0,5664                   | 0,5664                           | 0,0801 |
| 04/06 a 04/07 | 0,5854                   | 0,5854                           | 0,0698 |
| 05/06 a 05/07 | 0,6281                   | 0,6281                           | 0,0863 |
| 06/06 a 06/07 | 0,6395                   | 0,6395                           | 0,0299 |
| 07/06 a 07/07 | 0,6247                   | 0,6247                           | 0,0161 |
| 08/06 a 08/07 | 0,5882                   | 0,5882                           | 0,0454 |
| 09/06 a 09/07 | 0,5614                   | 0,5614                           | 0,0710 |
| 10/06 a 10/07 | 0,5577                   | 0,5577                           | 0,0624 |
| 11/06 a 11/07 | 0,5861                   | 0,5861                           | 0,0712 |
| 12/06 a 12/07 | 0,6107                   | 0,6107                           | 0,0647 |
| 13/06 a 13/07 | 0,6132                   | 0,6132                           | 0,0559 |
| 14/06 a 14/07 | 0,6086                   | 0,6086                           | 0,0042 |
| 15/06 a 15/07 | 0,5763                   | 0,5763                           | 0,0222 |
| 16/06 a 16/07 | 0,5648                   | 0,5648                           | 0,0672 |
| 17/06 a 17/07 | 0,5614                   | 0,5614                           | 0,0717 |
| 18/06 a 18/07 | 0,5901                   | 0,5901                           | 0,0658 |
| 19/06 a 19/07 | 0,6042                   | 0,6042                           | 0,0604 |
| 20/06 a 20/07 | 0,6152                   | 0,6152                           | 0,0551 |
| 21/06 a 21/07 | 0,6015                   | 0,6015                           | 0,0278 |
| 22/06 a 22/07 | 0,5713                   | 0,5713                           | 0,0561 |
| 23/06 a 23/07 | 0,5224                   | 0,5224                           | 0,0855 |
| 24/06 a 24/07 | 0,5320                   | 0,5320                           | 0,1022 |
| 25/06 a 25/07 | 0,5606                   | 0,5606                           | 0,1083 |
| 26/06 a 26/07 | 0,5897                   | 0,5897                           | 0,0886 |
| 27/06 a 27/07 | 0,6166                   | 0,6166                           | 0,0795 |
| 28/06 a 28/07 | 0,5861                   | 0,5861                           | 0,0533 |
| 29/06 a 29/07 | 0,5861                   | 0,5861                           | 0,0533 |
| 30/06 a 30/07 | 0,5861                   | 0,5861                           | 0,0533 |
| 01/07 a 31/07 | 0,5861                   | 0,5861                           | 0,0533 |

Fonte: Bacen

Legenda: (1) MP 567, de 03/05/2012.



## 7.2 - Gráficos INPC

### INPC – CEREAIS, LEGUMINOSAS E OLEAGINOSAS

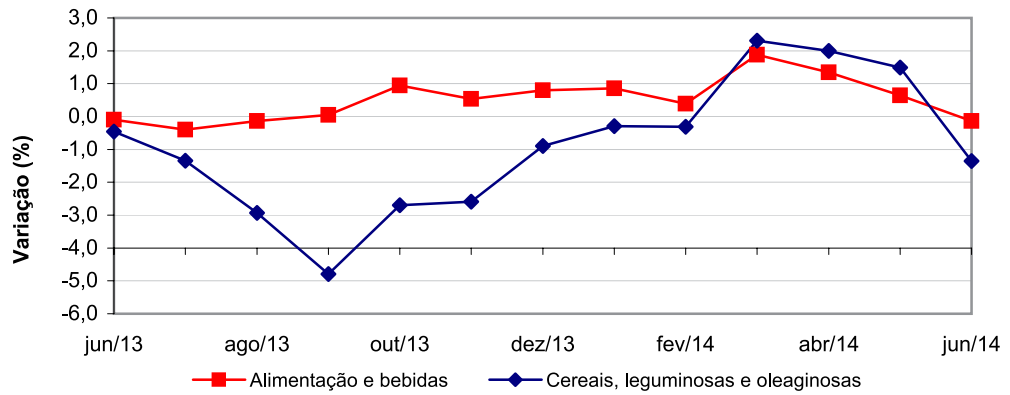

Fonte: IBGE  
Elaboração: Conab/Dipai/Suinf/Geint

### INPC – CARNES E AVES/OVOS

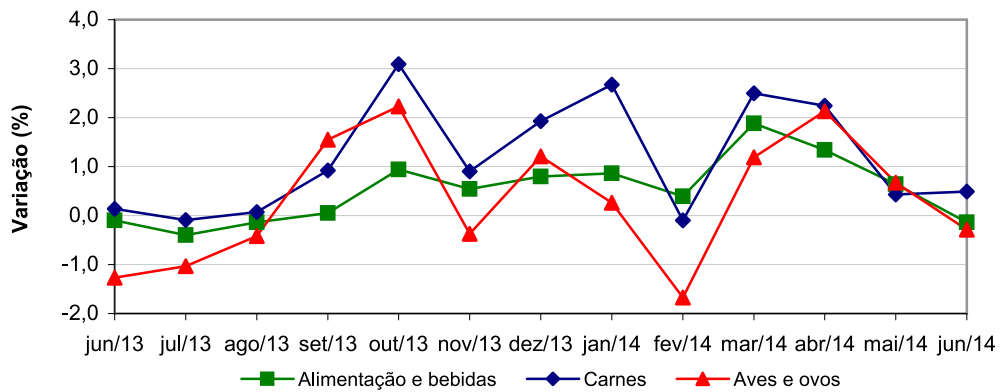

Fonte: IBGE  
Elaboração: Conab/Dipai/Suinf/Geint

### INPC BATATA, CEBOLA E TOMATE

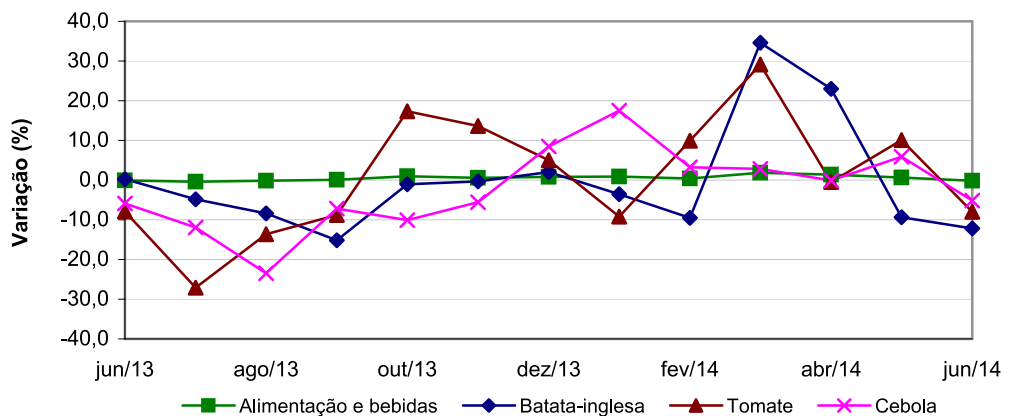

Fonte: IBGE  
Elaboração: Conab/Dipai/Suinf/Geint



## INPC BRASIL

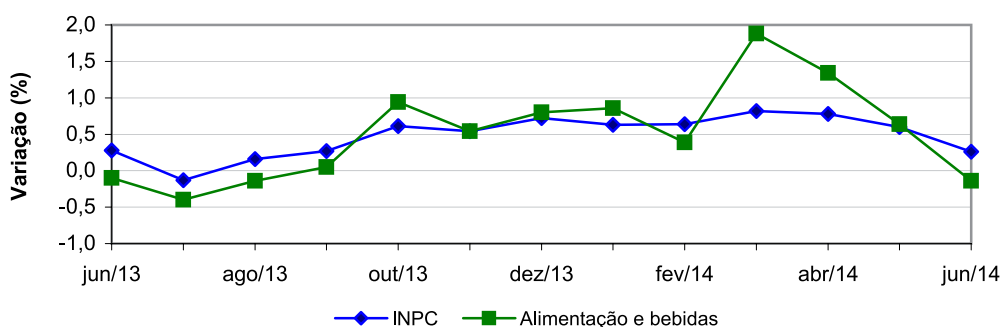

Fonte: IBGE  
Elabora o: Conab/Dipai/Suinf/Geint

## 7.3 - Gr ficos IPCA

### IPCA BRASIL

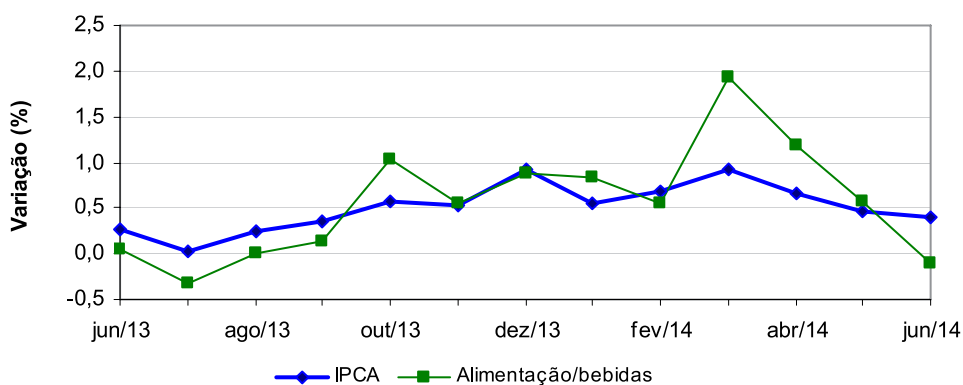

Fonte: IBGE  
Elabora o: Conab/Dipai/Suinf/Geint

### IPCA ALIMENTA O E BEBIDAS

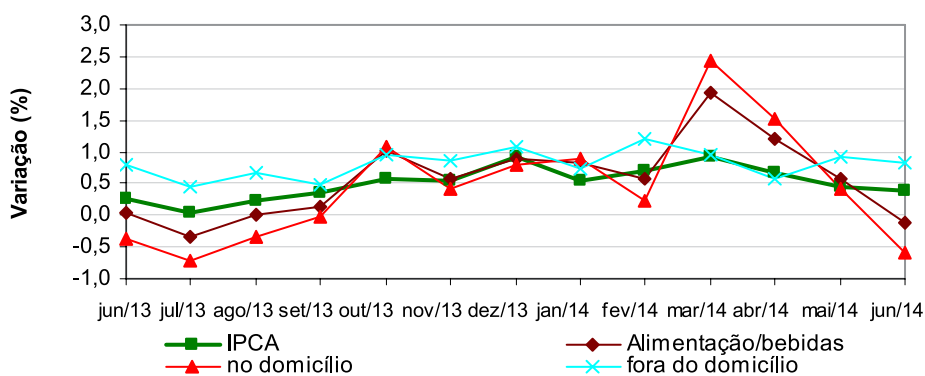

Fonte: IBGE  
Elabora o: Conab/Dipai/Suinf/Geint



## 7.4 - Contas Nacionais Trimestrais

Em valores correntes (milhões de Reais)

| ANO       | AGROPECUÁRIA | INDÚSTRIA | SERVIÇOS  | PIB       |
|-----------|--------------|-----------|-----------|-----------|
| 2009.I    | 37.238       | 154.844   | 436.414   | 729.400   |
| 2009.II   | 48.680       | 178.683   | 455.692   | 787.963   |
| 2009.III  | 38.527       | 199.374   | 476.914   | 826.431   |
| 2009.IV   | 32.787       | 216.798   | 518.428   | 895.610   |
| TOTAL     | 157.232      | 749.699   | 1.887.448 | 3.239.404 |
| 2010.I    | 40.176       | 195.005   | 496.690   | 855.569   |
| 2010.II   | 49.757       | 223.784   | 521.438   | 927.097   |
| 2010.III  | 43.538       | 243.342   | 538.623   | 963.438   |
| 2010.IV   | 37.706       | 243.721   | 593.400   | 1.023.981 |
| TOTAL     | 171.177      | 905.852   | 2.150.151 | 3.770.085 |
| 2011.I    | 46.242       | 223.612   | 547.797   | 962.073   |
| 2011.II   | 62.377       | 243.193   | 588.292   | 1.043.527 |
| 2011.III  | 46.635       | 252.698   | 591.746   | 1.046.707 |
| 2011.IV   | 37.400       | 252.653   | 638.227   | 1.090.708 |
| TOTAL     | 192.653      | 972.156   | 2.366.062 | 4.143.013 |
| 2012 .I   | 44.527       | 228.946   | 593.686   | 1.024.339 |
| 2012 .II  | 64.830       | 240.995   | 633.286   | 1.102.923 |
| 2012 .III | 48.255       | 246.362   | 632.538   | 1.097.156 |
| 2012 .IV  | 40.526       | 252.932   | 698.189   | 1.167.676 |
| TOTAL     | 198.137      | 969.234   | 2.557.699 | 4.392.094 |
| 2013 .I   | 58.701       | 231.329   | 659.782   | 1.119.240 |
| 2013 .II  | 73.348       | 257.710   | 705.974   | 1.217.437 |
| 2013.III  | 54.442       | 268.578   | 710.031   | 1.214.841 |
| 2013.IV   | 48.103       | 269.006   | 773.374   | 1.293.297 |
| TOTAL     | 234.594      | 1.026.624 | 2.849.160 | 4.844.815 |
| 2014.I    | 61.685       | 240.972   | 716.219   | 1.204.058 |
| TOTAL     | 61.685       | 240.972   | 716.219   | 1.204.058 |

Fonte: IBGE

Nota: No terceiro trimestre de cada ano o IBGE realiza uma revisão mais abrangente que incorpora os novos pesos das Contas Nacionais Anuais de dois anos antes.



## 7.5 - Crédito Rural: Financiamentos Concedidos a Produtores e Cooperativas

Janeiro a Junho 2014

R\$ Milhões

| REGIÃO              | CONTRATOS      | VALOR             | ÁREA (mil ha) |
|---------------------|----------------|-------------------|---------------|
| Centro-Oeste        | 16.072         | 6.263.951         | 4.637         |
| Norte               | 3.841          | 423.213           | 288           |
| Nordeste            | 26.404         | 2.069.229         | 1.164         |
| Sul                 | 119.884        | 7.099.385         | 5.641         |
| Sudeste             | 63.800         | 5.591.793         | 2.043         |
| <b>TOTAL BRASIL</b> | <b>230.001</b> | <b>21.447.571</b> | <b>13.773</b> |

Fonte: Bacen/Sistema de Operações do Crédito Rural e do Proagro (Sicor)

## 7.6 - Crédito Rural: Financiamentos Rurais Concedidos a Cooperativas

Janeiro a Junho 2014

R\$ Milhões

| REGIÃO              | FINALIDADE      | CONTRATOS    | VALORES          |
|---------------------|-----------------|--------------|------------------|
| Centro-Oeste        | Comercialização | 24           | 636.950          |
|                     | Custeio         | 44           | 249.130          |
|                     | Investimento    | 1            | 4.000            |
| Nordeste            | Comercialização | 4            | 24.860           |
|                     | Custeio         | 11           | 15.023           |
|                     | Investimento    | 6            | 5.504            |
| Sul                 | Comercialização | 179          | 826.066          |
|                     | Custeio         | 646          | 2.802.144        |
|                     | Investimento    | 67           | 87.860           |
| Sudeste             | Comercialização | 110          | 840.400          |
|                     | Custeio         | 423          | 1.171.609        |
|                     | Investimento    | 19           | 60.829           |
| <b>TOTAL BRASIL</b> |                 | <b>1.534</b> | <b>6.724.375</b> |

Fonte: Bacen/Sistema de Operações do Crédito Rural e do Proagro (Sicor)



## 7.7 - PRONAF<sup>(1)</sup>: Financiamento Rurais Concedidos no País

Janeiro a Junho 2014

R\$ Milhões

| REGIÃO       | ATIVIDADE | FINALIDADE   | CONTRATOS | VALORES   |
|--------------|-----------|--------------|-----------|-----------|
| Centro-Oeste | Agrícola  | Custeio      | 1.535     | 43.488    |
|              |           | Investimento | 1.263     | 34.936    |
|              | Pecuária  | Custeio      | 11.714    | 216.635   |
|              |           | Investimento | 13.081    | 431.543   |
| Nordeste     | Agrícola  | Custeio      | 22.432    | 195.972   |
|              |           | Investimento | 150.386   | 506.864   |
|              | Pecuária  | Custeio      | 13.671    | 113.040   |
|              |           | Investimento | 186.776   | 791.495   |
| Norte        | Agrícola  | Custeio      | 2.999     | 36.318    |
|              |           | Investimento | 11.443    | 108.261   |
|              | Pecuária  | Custeio      | 4.749     | 84.354    |
|              |           | Investimento | 35.408    | 768.093   |
| Sudeste      | Agrícola  | Custeio      | 29.712    | 466.212   |
|              |           | Investimento | 38.288    | 637.526   |
|              | Pecuária  | Custeio      | 19.130    | 296.429   |
|              |           | Investimento | 42.278    | 818.730   |
| Sul          | Agrícola  | Custeio      | 60.586    | 1.196.380 |
|              |           | Investimento | 36.734    | 1.569.807 |
|              | Pecuária  | Custeio      | 35.282    | 578.456   |
|              |           | Investimento | 32.768    | 952.095   |
| TOTAL BRASIL |           |              | 750.235   | 9.846.634 |

Fonte: Bacen/Sistema de Operações do Crédito Rural e do Proago (Sicor)  
Legenda: (1) Programa de Fortalecimento da Agricultura Familiar

# Superintendências Regionais

## SUREG AC

Felomeno Gomes de Freitas  
Travessa do Icó, 180  
Estação Experimental  
69.901-180, Rio Branco (AC)  
Fone: (68) 3227-7959  
ac.sureg@conab.gov.br

## SUREG AL

Elizeu José Rego  
Rua Senador Mendonça, 148  
Edifício Walmap, 8º e 9º andar  
57.020-030, Maceió (AL)  
Fone: (82) 3358-6145  
al.sureg@conab.gov.br

## SUREG AM

Thomaz Antônio Periz da Silva  
Avenida Ministro Mário Andreazza, 2196  
Distrito Industrial  
69.075-830, Manaus (AM)  
Fone: (92) 3182-2404  
am.sureg@conab.gov.br

## SUREG AP

Asdrúbal Silva de Oliveira  
Avenida Hamilton Silva, 1500  
Bairro Central  
68.900-068, Macapá (AP)  
Fone: (96) 3222-5975/ 8118-6003  
ap.sureg@conab.gov.br

## SUREG BA/SE

Rose Edna Mata Vianna Pondé  
Avenida Antônio Carlos Magalhães, 3840  
4º andar Bl. A – Ed. Capemi Bairro Pituba  
41.821-900, Salvador (BA)  
Fone: (71) 3417-8630  
ba.sureg@conab.gov.br

## SUREG CE

Francisco Agenor Pereira  
Rua Antônio Pompeu, 555  
Bairro José Bonifácio  
60.040-001, Fortaleza (CE)  
Fone: (85) 3252-1722  
ce.sureg@conab.gov.br

## SUREG DF

Sebastião Pereira Gomes  
Setor Indústria e Abastecimento Sul  
Quadra 5  
71.200-000, Brasília (DF)  
Fone: (61) 3363-2502  
df.sureg@conab.gov.br

## SUREG ES

Bricio Alves Santos Júnior  
Avenida Princesa Isabel, 629, sala 702  
Ed. Vitória Center, Centro  
29.010-904, Vitória (ES)  
Fone: (27) 3041-4005  
es.sureg@conab.gov.br

## SUREG GO

Eurípedes Malaquias de Souza  
Avenida Meia Ponte, 2748  
Setor Santa Genoveva  
74.670-400, Goiânia (GO)  
Fone: (62) 3269-7400  
go.sureg@conab.gov.br

## SUREG MA

Margareth de Cassia Oliveira Aquino  
Rua das Sabias, 4, Quadra 5  
Lote 4 e 5, Bairro Jardim Renascença  
65.071-750, São Luiz (MA)  
Fone: (98) 2109-1301  
ma.sureg@conab.gov.br

## SUREG MS

Antônio Benedito Dota  
Avenida Mato Grosso, 1022  
Centro  
79.002-232, Campo Grande (MS)  
Fone: (67) 3383-4566  
ms.sureg@conab.gov.br

## SUREG MT

Ovídio Costa Miranda  
Rua Padre Jerônimo Botelho, 510  
Edifício Everest, Bairro Dom Aquino  
78015-240, Cuiabá (MT)  
Fone: (65) 3616-3803  
mt.sureg@conab.gov.br

## SUREG MG

Oswaldo Teixeira de Souza  
Rua Prof. Antonio Aleixo, 756  
Bairro de Lourdes  
30.180-150, Belo Horizonte (MG)  
Fone: (31) 3290-2800  
mg.sureg@conab.gov.br

## SUREG PA

Moacir da Cruz Rocha  
Rua Joaquim Nabuco, 23  
Bairro Nazaré  
66.055-300, Belém (PA)  
Fone: (91) 3224-2374  
pa.sureg@conab.gov.br

## SUREG PB

Gustavo Guimarães Lima  
Rua Coronel Estevão D'Ávila Lins, s/n  
Bairro Cruz das Armas  
58.085-010, João Pessoa (PB)  
Fone: (83) 3242-5864  
pb.sureg@conab.gov.br

## SUREG PE

Roberto Pereira Lins  
Estrada do Barbalho, 960  
Bairro Iputinga  
50.690-000, Recife (PE)  
Fone: (81) 3271-4291  
pe.sureg@conab.gov.br

## SUREG PI

Manuel Araújo da Rocha  
Rua Honório de Paiva, 475  
Sul – Piçarra  
64.017-112, Teresina (PI)  
Fone: (86) 3194-5400  
pi.sureg@conab.gov.br

## SUREG PR

Erlí de Pádua Ribeiro  
Rua Mauá, 1.116  
Bairro Alto da Glória  
80.030-200, Curitiba (PR)  
Fone: (41) 3313-3209  
pr.sureg@conab.gov.br

## SUREG RJ

Luis Roberto Pires Domingues  
Rua da Alfândega, nº 91  
11º, 12º e 14º andares  
20.010-001, Rio de Janeiro (RJ)  
Fone: (21) 2509-7416  
rj.sureg@conab.gov.br

## SUREG RN

Luis Domingues  
Avenida Jerônimo Câmara, 1814  
Bairro Lagoa Nova  
59.060-300, Natal (RN)  
Fone: (84) 4006-7619  
rn.sureg@conab.gov.br

## SUREG RO

Everaldo da Silva Santos  
Avenida Farquar, 3305  
Bairro Pedrinhas  
78.904-660, Porto Velho (RO)  
Fone: (69) 3216-8420  
ro.sureg@conab.gov.br

## SUREG RR

Zelia Olanda Mar  
Av. Venezuela nº 1.120 – Portão A  
Anexo I, II e IV – Bairro Mecejana  
69.309-690, Boa Vista (RR)  
Fone: (95) 3224-7599  
rr.sureg@conab.gov.br

## SUREG RS

Glauto Lisboa Melo Junior  
Rua Quintino Bocaiuva, 57  
Bairro Floresta  
90.440-051, Porto Alegre (RS)  
Fone: (51) 3326-6400  
rs.sureg@conab.gov.br

## SUREG SC

Sione Lauro de Souza  
Rua Francisco Pedro Machado, s/n  
Bairro Barreiros  
88.117-402, São José (SC)  
Fone: (48) 3381-7270  
sc.sureg@conab.gov.br

## SUREG SP

Alfredo Luiz Brienza Coli  
Alameda Campinas, 433, Térreo, 2º, 3º,  
4º e 5º andar, Bairro Jardim Paulista  
01.404-901, São Paulo (SP)  
Fone: (11) 3264-4800  
sp.sureg@conab.gov.br

## SUREG TO

Vilmondes de Castro Macedo  
601 Sul – Avenida Teotônio Segurado  
Conjunto 01, Lote 02, Plano Diretor Sul  
77.016-330, Palmas (TO)  
Fone: (63) 3218-7401  
to.sureg@conab.gov.br

## Informações

Conab – Companhia Nacional de Abastecimento  
Matriz SGAS Quadra 901 Conj. A Lote 69 70390-010 Brasília DF

[www.conab.gov.br](http://www.conab.gov.br), [geint@conab.gov.br](mailto:geint@conab.gov.br)

Fone: +55 61 3312 6267, 3312-6268, 3312 6269

Fax: +55 61 3225 6468



**Conab**

Companhia Nacional de Abastecimento