

INDICADORES DA AGROPECUÁRIA

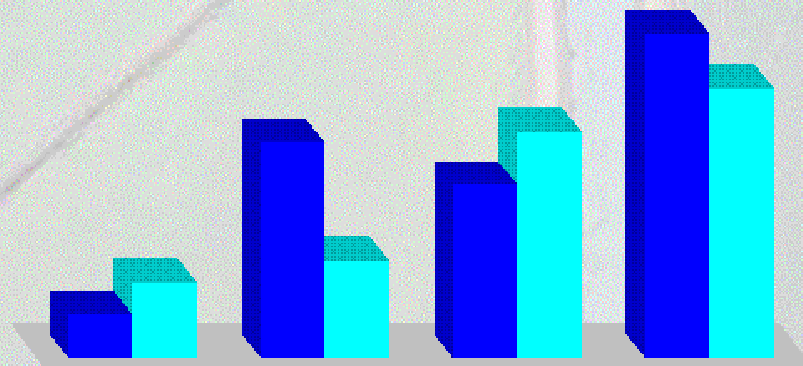

Presidente da República

LUIZ INÁCIO LULA DA SILVA

Ministro da Agricultura, Pecuária e Abastecimento

ROBERTO RODRIGUES

Presidente da CONAB

LUÍS CARLOS GUEDES PINTO

Diretoria de Logística e Gestão Empresarial

SÍLVIO ISOPO PORTO - Diretor

Diretoria de Gestão de Estoques

ELEDIL EINSTEIN DA SILVA BESSA - Diretor

Diretoria de Administração e Finanças

JACINTO FERREIRA - DIRETOR

ELABORAÇÃO:

Superintendência de Informações do Agronegócio - SUINF
AIRTON CAMARGO PACHECO DA SILVA - Superintendente

Gerência de Informações Técnicas - GEINT
ELZA MARY DE OLIVEIRA - Gerente

Equipe
CLEONICE FERNANDES DE F. FERREIRA
HILMA NORBERTO DE PAULA FONSECA
JOSÉ RUBEM ALVES DA SILVA
KARLA ALESSANDRA NUNES
LUCIENE DE SOUZA RIBEIRO
ROGÉRIO DIAS COIMBRA

Estagiários
RAFAEL GONÇALVES DE SANTANA
ROBERTA BARBOSA MOURA

Colaboradores
SUPERINTENDÊNCIA DE GESTÃO DA OFERTA – SUGOF
SUPERINTENDÊNCIA DE OPERAÇÕES – SUOPE
SUPERINTENDÊNCIA DE PROG. INSTIT. SOCIAIS DE
ABASTECIMENTO – SUPAB

Agradecimentos
ABRACAL - ASSOCIAÇÃO DOS PRODUTORES DE CALCÁRIO
AGRÍCOLA
ANDA - ASSOCIAÇÃO NACIONAL PARA A DIFUSÃO DE ADUBOS E
CORRETIVOS AGRÍCOLAS
ANFAVEA - ASSOCIAÇÃO NACIONAL DOS FABRICANTES DE
VEÍCULO AUTOMOTORES
BACEN - BANCO CENTRAL DO BRASIL
BB - BANCO DO BRASIL S/A
DERAL - DEPARTº DE ECONOMIA RURAL DA SEC. DE AGRIC. DO
ESTADO DO PARANÁ
FGV - FUNDAÇÃO GETÚLIO VARGAS
FIBGE - FUNDAÇÃO INSTITUTO BRASILEIRO DE GEOGRAFIA E
ESTATÍSTICA
GAZETA MERCANTIL
IEA - INSTITUTO DE ECONOMIA AGRÍCOLA
SECEX - SECRETARIA DE COMÉRCIO EXTERIOR
SIMA - SISTEMA DE INFORMAÇÕES DO MERCADO AGRÍCOLA
USDA - DEPARTAMENTO DE AGRICULTURA DOS EUA

COMUNIQUE-SE CONOSCO

geint@conab.gov.br

FAX: (0XX61) 225 - 6468

TELEFONES: (0XX61) 312- 6267/6268/6269

Indicadores da Agropecuária é uma revista mensal de Informações sobre estatística agrícola, editada pela Companhia Nacional de Abastecimento – CONAB

É permitida a reprodução total ou parcial desde que citada a fonte.

Informações adicionais: CONAB/DIGEM/SUINF/GEINT

Endereço: SGAS Quadra 901 - Conj. A - Lote 69 - sala 203 -A - CEP: 70390-010 Brasília - DF

APRESENTAÇÃO

A Companhia Nacional de Abastecimento - Conab é uma empresa pública vinculada ao Ministério da Agricultura, Pecuária e Abastecimento, que tem, entre outras atribuições, a de gerir as políticas agrícolas e de abastecimento do País.

Possuindo um dos maiores bancos de dados sobre o setor agropecuário, a CONAB vem, desde 1992, disponibilizando parte desse acervo, por meio desta publicação que contempla informações referentes à comercialização dos estoques, incluindo-se aqui os instrumentos de política agrícola, como o Contrato de Opção, Programa de Escoamento da Produção – PEP, Valor do Escoamento da Produção –VEP, Programa de Venda Balcão, a previsão de safras agrícolas, a oferta e demanda brasileiras, americanas e mundiais, as exportações e importações, por países, a balança comercial da agricultura e os preços mínimos dos produtos amparados pela PGPM.

A publicação passou a fazer parte da página da Internet em junho/98, através do endereço: <http://www.conab.gov.br/download/indicadores/pubindicadores.pdf>. Para melhor atendimento aos clientes, as planilhas são disponibilizadas à medida que atualizadas. Tal aperfeiçoamento faz parte do compromisso da Conab no sentido de ser uma empresa reconhecida por seus clientes como de excelência na prestação de serviços voltados à geração e à difusão de informações agrícolas.

Retornamos a distribuição da Revista, “Indicadores da Agropecuária”, aguardando as sugestões e críticas, para que, dentro do conceito de qualidade que permeia a nossa Companhia, possamos aprimorar o trabalho.

Diretoria de Logística e Gestão Empresarial
Superintendência de Informações do Agronegócio
Gerência de Informações Técnicas

ÍNDICE

01- ESTIMATIVAS DE SAFRAS	
Estimativa de Área Plantada de Grãos	05
Estimativa da Produção Brasileira de Grãos	05
Comparativo de Área, Produção e Produtividade	06 a 12
02- IMPORTAÇÕES E EXPORTAÇÕES BRASILEIRAS	
Importações Brasileiras por Países de Origem	13 e 14
Exportações Brasileiras por Países de Destino	15 e 16
Balança Comercial do Agronegócio	17 a 28
03- QUADROS DE SUPRIMENTOS	
Oferta e Demanda Brasileira – Principais Produtos	29
Oferta e Demanda – Carne e Ovos	30
Oferta e Demanda Americana – Principais Produtos	31
Oferta e Demanda Mundial – Principais Produtos	32
04- OPERAÇÕES DA CONAB	
Estoques de Grãos, Fibras e Farináceos	33
Vendas Realizadas	34
Valor de Escoamento da Produção – VEP	34
Programa de Escoamento do Produto – PEP	34
Vendas em Balcão	35
Contratos de Opção	36
Aquisições do Governo Federal – AGF	37
05- PREÇOS DA AGROPECUÁRIA	
Preços Mínimos	38 a 40
Preços no Mercado Interno e Externo	41 a 48
06- ÍNDICES E INSUMOS AGRÍCOLAS	
IPP e IPR – Evolução Geral por Subgrupos	49
Relações de Trocas – Produtos versus Fertilizantes	50
Relações de Trocas – Produtos versus Colheitadeira	51
Relações de Trocas – Produtos versus Trator	52
Fertilizantes Entregues ao Consumidor	53
Calcário Agrícola – Produção Brasil	54
Máquinas Agrícolas	55
07- IMPOSTOS DE IMPORTAÇÃO	
Tarifa Externa Comum – TEC – principais produtos	56
08- INDICADORES ECONÔMICOS	
Índice de Preços	57
Salário Mínimo	57
Taxa de Câmbio Mensal	57
Taxa de Câmbio Diária	57
TR e Poupança	57
Produto Interno Bruto – PIB	58
Custeio, Investimento e Comercialização	59

Estimativa de Safra

 BRASIL
 ESTIMATIVA DE ÁREA PLANTADA
 SAFRAS 2002/2003 E 2003/2004

(Em 1000 ha)

PRODUTO	SAFRA		VARIÇÃO	
	02/03	03/04	Percentual	Absoluta
ALGODÃO	735,1	1.067,9	45,3	332,8
AMENDOIM TOTAL	84,5	96,5	14,2	12,0
AMENDOIM 1ª SAFRA	63,3	72,7	14,8	9,4
AMENDOIM 2ª SAFRA	21,2	23,8	12,3	2,6
ARROZ	3.186,1	3.585,4	12,5	399,3
AVEIA	267,2	281,5	5,4	14,3
CENTEIO	2,6	2,6	-	-
CEVADA	112,5	116,5	3,6	4,0
FEIJÃO TOTAL	4.378,7	4.225,2	(3,5)	(153,5)
FEIJÃO 1ª SAFRA	1.421,0	1.371,1	(3,5)	(49,9)
FEIJÃO 2ª SAFRA	2.093,9	2.013,5	(3,8)	(80,4)
FEIJÃO 3ª SAFRA	863,8	840,6	(2,7)	(23,2)
GIRASSOL	43,2	55,7	28,9	12,5
MAMONA	128,3	161,1	25,6	32,8
MILHO TOTAL	13.226,2	12.780,5	(3,4)	(445,7)
MILHO 1ª SAFRA	9.663,5	9.425,8	(2,5)	(237,7)
MILHO 2ª SAFRA	3.562,7	3.354,7	(5,8)	(208,0)
SOJA	18.474,8	21.243,7	15,0	2.768,9
SORGO	735,5	858,2	16,7	122,7
TRIGO	2.464,2	2.682,3	8,9	218,1
TRITICALE	107,9	100,9	(6,5)	(7,0)
BRASIL	43.946,8	47.258,0	7,5	3.311,2

FONTE: CONAB - Levantamento: Jun/2004.

 BRASIL
 ESTIMATIVA DA PRODUÇÃO DE GRÃOS
 SAFRAS 2002/2003 E 2003/2004

(Em 1000 t)

PRODUTO	SAFRA		VARIÇÃO	
	02/03	03/04	Percentual	Absoluta
ALGODÃO - CAROÇO ⁽¹⁾	1.364,8	2.017,1	47,8	652,3
ALGODÃO - PLUMA	847,5	1.255,1	48,1	407,6
AMENDOIM TOTAL	174,9	229,4	31,2	54,5
AMENDOIM 1ª SAFRA	143,3	188,2	31,3	44,9
AMENDOIM 2ª SAFRA	31,6	41,2	30,4	9,6
ARROZ	10.367,1	12.700,4	22,5	2.333,3
AVEIA	390,1	580,7	48,9	190,6
CENTEIO	3,4	3,9	14,7	0,5
CEVADA	303,7	334,8	10,2	31,1
FEIJÃO TOTAL	3.205,0	3.049,9	(4,8)	(155,1)
FEIJÃO 1ª SAFRA	1.240,5	1.234,8	(0,5)	(5,7)
FEIJÃO 2ª SAFRA	1.245,8	1.068,3	(14,2)	(177,5)
FEIJÃO 3ª SAFRA	718,7	746,8	3,9	28,1
GIRASSOL	56,4	86,3	53,0	29,9
MAMONA	86,3	146,0	69,2	59,7
MILHO TOTAL	47.410,9	42.466,7	(10,4)	(4.944,2)
MILHO 1ª SAFRA	34.613,6	32.468,4	(6,2)	(2.145,2)
MILHO 2ª SAFRA	12.797,3	9.998,3	(21,9)	(2.799,0)
SOJA	52.017,5	49.712,4	(4,4)	(2.305,1)
SORGO	1.696,7	1.967,5	16,0	270,8
TRIGO	5.851,3	5.894,8	0,7	43,5
TRITICALE	239,9	225,9	(5,8)	(14,0)
BRASIL ⁽²⁾	123.168,0	119.415,8	(3,0)	(3.752,2)

FONTE: CONAB - Levantamento: Jun/2004.

⁽¹⁾ Produção de caroço de algodão.

⁽²⁾ Exclui a produção de algodão em pluma.

Estimativa de Safra

ALGODÃO EM PLUMA
COMPARATIVO DE ÁREA, PRODUTIVIDADE E PRODUÇÃO
SAFRAS 2002/2003 E 2003/2004

REGIÃO/UF	ÁREA (Em mil ha)			PRODUTIVIDADE (Em kg/ha)			PRODUÇÃO (Em mil t)		
	Safra 02/03	Safra 03/04	VAR. %	Safra 02/03	Safra 03/04	VAR. %	Safra 02/03	Safra 03/04	VAR. %
NORTE	2,4	3,8	58,3	833	1.158	39,0	2,0	4,4	120,0
TO	2,4	3,8	59,2	854	1.150	34,7	2,0	4,4	120,0
NORDESTE	167,0	291,3	74,4	810	971	19,9	135,2	282,8	109,2
MA	3,3	6,9	110,0	1.294	1.350	4,3	4,3	9,3	116,3
PI	9,8	13,2	35,0	152	243	59,9	1,5	3,2	113,3
CE	14,0	16,8	20,0	285	252	(11,6)	4,0	4,2	5,0
RN	20,5	23,0	12,0	195	188	(3,6)	4,0	4,3	7,5
PB	12,3	24,6	100,0	330	297	(10,0)	4,1	7,3	78,0
PE	6,2	4,7	(25,0)	165	165	-	1,0	0,8	(20,0)
AL	14,6	11,4	(21,9)	162	119	(26,5)	2,4	1,4	(41,7)
BA	86,3	190,7	121,0	1.320	1.323	0,2	113,9	252,3	121,5
CENTRO-OESTE	441,3	605,6	37,2	1.342	1.353	0,8	592,2	819,5	38,4
MT	300,3	414,4	38,0	1.374	1.386	0,9	412,6	574,4	39,2
MS	43,6	54,5	25,0	1.432	1.380	(3,6)	62,4	75,2	20,5
GO	95,4	133,6	40,0	1.197	1.239	3,5	114,2	165,5	44,9
DF	2,0	3,1	55,0	1.521	1.422	(6,5)	3,0	4,4	46,7
SUDESTE	95,1	121,8	28,1	984	956	(2,8)	93,6	116,4	24,4
MG	35,2	49,3	40,0	911	951	4,4	32,1	46,9	46,1
SP	59,9	72,5	21,0	1.026	958	(6,6)	61,5	69,5	13,0
SUL	29,3	45,4	54,9	836	705	(15,7)	24,5	32,0	30,6
PR	29,3	45,4	55,0	837	704	(15,9)	24,5	32,0	30,6
NORTE/NORDESTE	169,4	295,1	74,2	810	973	20,1	137,2	287,2	109,3
CENTRO-SUL	565,7	772,8	36,6	1.256	1.252	(0,3)	710,3	967,9	36,3
BRASIL	735,1	1.067,9	45,3	1.153	1.175	1,9	847,5	1.255,1	48,1

FONTE: CONAB - Levantamento: Jun/2004.

AMENDOIM 1ª SAFRA
COMPARATIVO DE ÁREA, PRODUTIVIDADE E PRODUÇÃO
SAFRAS 2002/2003 E 2003/2004

REGIÃO/UF	ÁREA (Em mil ha)			PRODUTIVIDADE (Em kg/ha)			PRODUÇÃO (Em mil t)		
	Safra 02/03	Safra 03/04	VAR. %	Safra 02/03	Safra 03/04	VAR. %	Safra 02/03	Safra 03/04	VAR. %
SUDESTE	54,7	63,9	16,8	2.358	2.720	15,4	129,0	173,8	34,7
MG	2,7	6,7	147,0	1.540	2.300	49,4	4,2	15,4	266,7
SP	52,0	57,2	10,0	2.400	2.770	15,4	124,8	158,4	26,9
SUL	8,6	8,8	2,3	1.663	1.636	(1,6)	14,3	14,4	0,7
PR	3,7	4,1	9,5	2.000	2.020	1,0	7,4	8,3	12,2
RS	4,9	4,7	(4,0)	1.417	1.300	(8,3)	6,9	6,1	(11,6)
CENTRO-SUL	63,3	72,7	14,8	2.264	2.589	14,4	143,3	188,2	31,3
BRASIL	63,3	72,7	14,8	2.264	2.589	14,4	143,3	188,2	31,3

FONTE: CONAB - Levantamento: Jun/2004.

Estimativa de Safra

AMENDOIM 2ª SAFRA
COMPARATIVO DE ÁREA, PRODUTIVIDADE E PRODUÇÃO
SAFRAS 2002/2003 E 2003/2004

REGIÃO/UF	ÁREA (Em mil ha)			PRODUTIVIDADE (Em kg/ha)			PRODUÇÃO (Em mil t)		
	Safra 02/03	Safra 03/04	VAR. %	Safra 02/03	Safra 03/04	VAR. %	Safra 02/03	Safra 03/04	VAR. %
NORDESTE	7,7	9,1	18,2	1.299	1.615	24,3	10,0	14,7	47,0
CE	0,4	0,4	-	1.180	1.180	-	0,5	0,5	-
PB	0,5	0,9	80,0	970	1.000	3,1	0,5	0,9	80,0
SE	1,0	1,3	30,0	1.150	1.900	65,2	1,2	2,5	108,3
BA	5,8	6,5	12,0	1.350	1.660	23,0	7,8	10,8	38,5
SUDESTE	13,5	14,7	8,9	1.600	1.803	12,7	21,6	26,5	22,7
SP	13,5	14,7	9,0	1.600	1.800	12,5	21,6	26,5	22,7
NORTE/NORDESTE	7,7	9,1	18,2	1.299	1.615	24,3	10,0	14,7	47,0
CENTRO-SUL	13,5	14,7	8,9	1.600	1.803	12,7	21,6	26,5	22,7
BRASIL	21,2	23,8	12,3	1.491	1.731	16,1	31,6	41,2	30,4

FONTE: CONAB - Levantamento: Jun/2004.

ARROZ
COMPARATIVO DE ÁREA, PRODUTIVIDADE E PRODUÇÃO
SAFRAS 2002/2003 E 2003/2004

REGIÃO/UF	ÁREA (Em mil ha)			PRODUTIVIDADE (Em kg/ha)			PRODUÇÃO (Em mil t)		
	Safra 02/03	Safra 03/04	VAR. %	Safra 02/03	Safra 03/04	VAR. %	Safra 02/03	Safra 03/04	VAR. %
NORTE	551,6	572,0	3,7	2.287	2.306	0,8	1.261,5	1.319,0	4,6
RR	19,0	23,4	23,0	5.600	6.300	12,5	106,4	147,4	38,5
RO	60,9	79,2	30,0	1.900	2.100	10,5	115,7	166,3	43,7
AC	23,8	27,0	13,5	1.370	1.400	2,2	32,6	37,8	16,0
AM	12,4	12,4	-	1.870	1.870	-	23,2	23,2	-
AP	2,8	3,2	15,0	1.300	1.200	(7,7)	3,6	3,8	5,6
PA	277,8	261,1	(6,0)	1.997	1.930	(3,4)	554,8	503,9	(9,2)
TO	154,9	165,7	7,0	2.745	2.635	(4,0)	425,2	436,6	2,7
NORDESTE	720,3	772,9	7,3	1.562	1.607	2,9	1.124,8	1.242,1	10,4
MA	497,8	517,7	4,0	1.420	1.549	9,1	706,9	801,9	13,4
PI	141,2	159,6	13,0	1.400	1.134	(19,0)	197,7	181,0	(8,4)
CE	38,3	37,5	(2,0)	2.600	2.300	(11,5)	99,6	86,3	(13,4)
RN	2,5	2,7	7,0	2.850	2.800	(1,8)	7,1	7,6	7,0
PB	7,9	7,3	(7,0)	1.370	1.469	7,2	10,8	10,7	(0,9)
PE	3,2	5,9	85,0	5.450	5.500	0,9	17,4	32,5	86,8
AL	2,5	3,1	23,0	4.800	4.100	(14,6)	12,0	12,7	5,8
SE	9,5	9,5	-	4.500	4.500	-	42,8	42,8	-
BA	17,4	29,6	70,0	1.750	2.250	28,6	30,5	66,6	118,4
CENTRO-OESTE	606,3	848,5	39,9	2.885	2.759	(4,4)	1.749,1	2.341,4	33,9
MT	444,7	632,8	42,3	2.900	2.813	(3,0)	1.289,6	1.780,1	38,0
MS	49,5	54,3	9,6	4.800	4.097	(14,6)	237,6	222,5	(6,4)
GO	112,0	161,3	44,0	1.980	2.100	6,1	221,8	338,7	52,7
DF	0,1	0,1	-	1.137	1.137	-	0,1	0,1	-
SUDESTE	133,1	136,1	2,3	2.341	2.409	2,9	311,6	327,8	5,2
MG	89,1	94,4	6,0	2.150	2.250	4,7	191,6	212,4	10,9
ES	3,3	3,5	7,0	2.415	2.900	20,1	8,0	10,2	27,5
RJ	2,9	3,0	5,0	2.925	2.925	-	8,5	8,8	3,5
SP	37,8	35,2	(7,0)	2.738	2.738	-	103,5	96,4	(6,9)
SUL	1.174,8	1.255,9	6,9	5.039	5.948	18,0	5.920,1	7.470,1	26,2
PR	69,4	65,9	(5,0)	2.600	2.559	(1,6)	180,4	168,6	(6,5)
SC	145,0	150,8	4,0	7.195	6.630	(7,9)	1.043,3	999,8	(4,2)
RS	960,4	1.039,2	8,2	4.890	6.064	24,0	4.696,4	6.301,7	34,2
NORTE/NORDESTE	1.271,9	1.344,9	5,7	1.876	1.904	1,5	2.386,3	2.561,1	7,3
CENTRO-SUL	1.914,2	2.240,5	17,0	4.169	4.525	8,5	7.980,8	10.139,3	27,0
BRASIL	3.186,1	3.585,4	12,5	3.254	3.542	8,9	10.367,1	12.700,4	22,5

FONTE: CONAB - Levantamento: Jun/2004.

Estimativa de Safra

FEIJÃO 1ª SAFRA
COMPARATIVO DE ÁREA, PRODUTIVIDADE E PRODUÇÃO
SAFRAS 2002/2003 E 2003/2004

REGIÃO/UF	ÁREA (Em mil ha)			PRODUTIVIDADE (Em kg/ha)			PRODUÇÃO (Em mil t)		
	Safra 02/03	Safra 03/04	VAR. %	Safra 02/03	Safra 03/04	VAR. %	Safra 02/03	Safra 03/04	VAR. %
NORTE	2,7	3,8	40,7	519	500	(3,7)	1,4	1,9	35,7
TO	2,7	3,8	40,0	500	500	-	1,4	1,9	35,7
NORDESTE	401,9	409,9	2,0	370	347	(6,2)	148,7	142,2	(4,4)
BA	401,9	409,9	2,0	370	347	(6,2)	148,7	142,2	(4,4)
CENTRO-OESTE	60,7	61,4	1,2	1.834	638	(65,2)	111,3	39,2	(64,8)
MT	2,7	2,7	(1,0)	835	720	(13,8)	2,3	1,9	(17,4)
MS	2,3	2,6	13,0	1.100	750	(31,8)	2,5	2,0	(20,0)
GO	47,1	45,7	(3,0)	1.850	680	(63,2)	87,1	31,1	(64,3)
DF	8,6	10,4	21,0	2.258	403	(82,2)	19,4	4,2	(78,4)
SUDESTE	315,3	318,4	1,0	1.049	1.003	(4,4)	330,9	319,3	(3,5)
MG	228,1	230,4	1,0	1.000	750	(25,0)	228,1	172,8	(24,2)
ES	12,0	9,8	(18,0)	740	739	(0,1)	8,9	7,2	(19,1)
RJ	2,9	3,0	5,0	950	800	(15,8)	2,8	2,4	(14,3)
SP	72,3	75,2	4,0	1.260	1.820	44,4	91,1	136,9	50,3
SUL	640,4	577,6	(9,8)	1.012	1.268	25,3	648,2	732,2	13,0
PR	412,3	362,8	(12,0)	1.020	1.340	31,4	420,5	486,2	15,6
SC	106,2	105,1	(1,0)	1.215	1.150	(5,3)	129,0	120,9	(6,3)
RS	121,9	109,7	(10,0)	810	1.140	40,7	98,7	125,1	26,7
NORTE/NORDESTE	404,6	413,7	2,2	371	348	(6,2)	150,1	144,1	(4,0)
CENTRO-SUL	1.016,4	957,4	(5,8)	1.073	1.139	6,2	1.090,4	1.090,7	-
BRASIL	1.421,0	1.371,1	(3,5)	873	901	3,2	1.240,5	1.234,8	(0,5)

FONTE: CONAB - Levantamento: Jun/2004.

FEIJÃO 2ª SAFRA
COMPARATIVO DE ÁREA, PRODUTIVIDADE E PRODUÇÃO
SAFRAS 2002/2003 E 2003/2004

REGIÃO/UF	ÁREA (Em mil ha)			PRODUTIVIDADE (Em kg/ha)			PRODUÇÃO (Em mil t)		
	Safra 02/03	Safra 03/04	VAR. %	Safra 02/03	Safra 03/04	VAR. %	Safra 02/03	Safra 03/04	VAR. %
NORTE	172,9	171,2	(1,0)	812	813	0,1	140,4	139,1	(0,9)
RR	0,9	1,2	33,0	500	600	20,0	0,5	0,7	40,0
RO	62,1	60,2	(3,0)	680	730	7,4	42,2	43,9	4,0
AC	13,8	14,4	4,0	583	583	-	8,0	8,4	5,0
AM	5,3	5,0	(5,0)	830	826	(0,5)	4,4	4,1	(6,8)
AP	0,8	0,9	10,0	562	530	(5,7)	0,4	0,5	25,0
PA	79,3	80,5	1,5	850	850	-	67,4	68,4	1,5
TO	10,7	9,0	(16,0)	1.635	1.450	(11,3)	17,5	13,1	(25,1)
NORDESTE	1.353,5	1.335,9	(1,3)	330	284	(13,9)	446,2	378,8	(15,1)
MA	72,0	66,2	(8,0)	460	460	-	33,1	30,5	(7,9)
PI	212,1	214,2	1,0	305	150	(50,8)	64,7	32,1	(50,4)
CE	587,1	551,9	(6,0)	335	260	(22,4)	196,7	143,5	(27,0)
RN	93,9	110,8	18,0	452	380	(15,9)	42,4	42,1	(0,7)
PB	197,9	211,8	7,0	350	390	11,4	69,3	82,6	19,2
PE	190,5	181,0	(5,0)	210	265	26,2	40,0	48,0	20,0
CENTRO-OESTE	78,2	70,8	(9,5)	1.224	1.253	2,4	95,7	88,7	(7,3)
MT	18,6	26,0	40,0	845	980	16,0	15,7	25,5	62,4
MS	18,8	18,4	(2,0)	1.100	1.000	(9,1)	20,7	18,4	(11,1)
GO	40,4	26,3	(35,0)	1.450	1.700	17,2	58,6	44,7	(23,7)
DF	0,4	0,1	(75,0)	1.728	1.000	(42,1)	0,7	0,1	(85,7)
SUDESTE	270,8	242,0	(10,6)	1.051	1.082	2,9	284,6	261,8	(8,0)
MG	173,3	161,2	(7,0)	1.100	1.050	(4,5)	190,6	169,3	(11,2)
ES	18,4	20,0	8,5	940	750	(20,2)	17,3	15,0	(13,3)
RJ	3,0	3,7	22,0	820	880	7,3	2,5	3,3	32,0
SP	76,1	57,1	(25,0)	975	1.300	33,3	74,2	74,2	-
SUL	218,5	193,6	(11,4)	1.276	1.033	(19,0)	278,9	199,9	(28,3)
PR	134,3	124,9	(7,0)	1.380	1.270	(8,0)	185,3	158,6	(14,4)
SC	47,1	35,3	(25,0)	1.200	830	(30,8)	56,5	29,3	(48,1)
RS	37,1	33,4	(10,0)	1.000	360	(64,0)	37,1	12,0	(67,7)
NORTE/NORDESTE	1.526,4	1.507,1	(1,3)	384	344	(10,4)	586,6	517,9	(11,7)
CENTRO-SUL	567,5	506,4	(10,8)	1.162	1.087	(6,5)	659,2	550,4	(16,5)
BRASIL	2.093,9	2.013,5	(3,8)	595	531	(10,8)	1.245,8	1.068,3	(14,2)

FONTE: CONAB - Levantamento: Jun/2004.

Estimativa de Safra

FEIJÃO 3ª SAFRA
COMPARATIVO DE ÁREA, PRODUTIVIDADE E PRODUÇÃO
SAFRAS 2002/2003 E 2003/2004

REGIÃO/UF	ÁREA (Em mil ha)			PRODUTIVIDADE (Em kg/ha)			PRODUÇÃO (Em mil t)		
	Safra 02/03	Safra 03/04	VAR. %	Safra 02/03	Safra 03/04	VAR. %	Safra 02/03	Safra 03/04	VAR. %
NORDESTE	664,9	681,2	2,5	501	623	24,4	333,2	424,6	27,4
PI	6,0	8,2	36,0	625	630	0,8	3,8	5,2	36,8
CE	14,0	15,4	10,0	900	860	(4,4)	12,6	13,2	4,8
PE	120,0	111,6	(7,0)	225	400	77,8	27,0	44,6	65,2
AL	92,1	85,0	(7,7)	282	500	77,3	26,0	42,5	63,5
SE	50,7	59,8	18,0	680	640	(5,9)	34,5	38,3	11,0
BA	382,1	401,2	5,0	600	700	16,7	229,3	280,8	22,5
CENTRO-OESTE	64,9	62,4	(3,9)	2.672	2.647	(0,9)	173,4	165,2	(4,7)
MT	10,8	10,8	-	2.400	2.600	8,3	25,9	28,1	8,5
MS	2,0	2,0	-	1.600	1.600	-	3,2	3,2	-
GO	47,3	45,9	(3,0)	2.765	2.700	(2,4)	130,8	123,9	(5,3)
DF	4,8	3,7	(23,0)	2.810	2.700	(3,9)	13,5	10,0	(25,9)
SUDESTE	112,0	75,5	(32,6)	1.729	1.887	9,1	193,6	142,5	(26,4)
MG	47,0	23,5	(50,0)	2.300	2.150	(6,5)	108,1	50,5	(53,3)
SP	65,0	52,0	(20,0)	1.315	1.770	34,6	85,5	92,0	7,6
SUL	22,0	21,5	(2,3)	841	674	(19,9)	18,5	14,5	(21,6)
PR	22,0	21,5	(2,5)	840	675	(19,6)	18,5	14,5	(21,6)
NORTE/NORDESTE	664,9	681,2	2,5	501	623	24,4	333,2	424,6	27,4
CENTRO-SUL	198,9	159,4	(19,9)	1.938	2.021	4,3	385,5	322,2	(16,4)
BRASIL	863,8	840,6	(2,7)	832	888	6,7	718,7	746,8	3,9

FONTE: CONAB - Levantamento: Jun/2004.

GIRASSOL
COMPARATIVO DE ÁREA, PRODUTIVIDADE E PRODUÇÃO
SAFRAS 2002/2003 E 2003/2004

REGIÃO/UF	ÁREA (Em mil ha)			PRODUTIVIDADE (Em kg/ha)			PRODUÇÃO (Em mil t)		
	Safra 02/03	Safra 03/04	VAR. %	Safra 02/03	Safra 03/04	VAR. %	Safra 02/03	Safra 03/04	VAR. %
CENTRO-OESTE	35,5	45,7	28,7	1.332	1.575	18,2	47,3	72,0	52,2
MT	3,1	4,2	35,0	1.400	1.500	7,1	4,3	6,3	46,5
MS	9,0	14,4	60,0	1.342	1.500	11,8	12,1	21,6	78,5
GO	23,1	26,8	16,0	1.320	1.630	23,5	30,5	43,7	43,3
DF	0,3	0,3	-	1.390	1.390	-	0,4	0,4	-
SUDESTE	2,0	2,0	-	1.500	1.500	-	3,0	3,0	-
SP	2,0	2,0	-	1.500	1.500	-	3,0	3,0	-
SUL	5,7	8,0	40,4	1.070	1.413	32,1	6,1	11,3	85,2
PR	0,5	1,0	100,0	1.500	1.500	-	0,8	1,5	87,5
RS	5,2	7,0	34,0	1.020	1.400	37,3	5,3	9,8	84,9
CENTRO-SUL	43,2	55,7	28,9	1.306	1.549	18,6	56,4	86,3	53,0
BRASIL	43,2	55,7	28,9	1.306	1.549	18,6	56,4	86,3	53,0

FONTE: CONAB - Levantamento: Jun/2004.

MAMONA
COMPARATIVO DE ÁREA, PRODUTIVIDADE E PRODUÇÃO
SAFRAS 2002/2003 E 2003/2004

REGIÃO/UF	ÁREA (Em mil ha)			PRODUTIVIDADE (Em kg/ha)			PRODUÇÃO (Em mil t)		
	Safra 02/03	Safra 03/04	VAR. %	Safra 02/03	Safra 03/04	VAR. %	Safra 02/03	Safra 03/04	VAR. %
NORDESTE	126,3	158,7	25,7	663	900	35,7	83,8	142,9	70,5
CE	1,9	9,3	390,0	900	950	5,6	1,7	8,8	417,6
PE	0,8	1,1	43,0	300	570	90,0	0,2	0,6	200,0
BA	123,6	148,3	20,0	663	900	35,7	81,9	133,5	63,0
SUDESTE	2,0	2,4	20,0	1.250	1.292	3,4	2,5	3,1	24,0
MG	1,3	1,7	30,0	1.100	1.200	9,1	1,4	2,0	42,9
SP	0,7	0,7	-	1.570	1.570	-	1,1	1,1	-
NORTE/NORDESTE	126,3	158,7	25,7	663	900	35,7	83,8	142,9	70,5
CENTRO-SUL	2,0	2,4	20,0	1.250	1.292	3,4	2,5	3,1	24,0
BRASIL	128,3	161,1	25,6	673	906	34,6	86,3	146,0	69,2

FONTE: CONAB - Levantamento: Jun/2004.

Estimativa de Safra

MILHO 1ª SAFRA
COMPARATIVO DE ÁREA, PRODUTIVIDADE E PRODUÇÃO
SAFRAS 2002/2003 E 2003/2004

REGIÃO/UF	ÁREA (Em mil ha)			PRODUTIVIDADE (Em kg/ha)			PRODUÇÃO (Em mil t)		
	Safra 02/03	Safra 03/04	VAR. %	Safra 02/03	Safra 03/04	VAR. %	Safra 02/03	Safra 03/04	VAR. %
NORTE	517,7	536,1	3,6	1.891	1.894	0,2	979,2	1.015,6	3,7
RR	8,9	17,3	94,0	4.800	2.500	(47,9)	42,7	43,3	1,4
RO	100,0	106,0	6,0	1.840	1.950	6,0	184,0	206,7	12,3
AC	34,0	34,0	-	1.455	1.530	5,2	49,5	52,0	5,1
AM	10,9	10,9	-	1.440	1.440	-	15,7	15,7	-
AP	1,5	1,5	-	776	776	-	1,2	1,2	-
PA	293,4	290,5	(1,0)	1.800	1.800	-	528,1	522,9	(1,0)
TO	69,0	75,9	10,0	2.290	2.290	-	158,0	173,8	10,0
NORDESTE	2.577,1	2.556,7	(0,8)	1.173	1.116	(4,9)	3.023,3	2.854,3	(5,6)
MA	360,2	371,0	3,0	1.150	1.160	0,9	414,2	430,4	3,9
PI	282,8	297,8	5,3	1.016	510	(49,8)	287,3	151,9	(47,1)
CE	713,7	681,6	(4,5)	1.050	520	(50,5)	749,4	354,4	(52,7)
RN	109,3	124,1	13,5	650	470	(27,7)	71,0	58,3	(17,9)
PB	178,5	192,8	8,0	690	702	1,7	123,2	135,3	9,8
PE	285,2	273,8	(4,0)	288	410	42,4	82,1	112,3	36,8
AL	57,0	68,4	20,0	315	600	90,5	18,0	41,0	127,8
SE	110,9	110,9	-	1.200	1.200	-	133,1	133,1	-
BA	479,5	436,3	(9,0)	2.388	3.295	38,0	1.145,0	1.437,6	25,6
CENTRO-OESTE	796,6	757,6	(4,9)	5.132	5.135	0,1	4.088,4	3.890,0	(4,9)
MT	175,5	161,5	(8,0)	4.400	4.200	(4,5)	772,2	678,3	(12,2)
MS	119,4	97,9	(18,0)	5.700	5.500	(3,5)	680,6	538,5	(20,9)
GO	476,5	471,7	(1,0)	5.210	5.330	2,3	2.482,6	2.514,2	1,3
DF	25,2	26,5	5,0	6.070	6.000	(1,2)	153,0	159,0	3,9
SUDESTE	2.061,0	2.104,3	2,1	4.301	4.508	4,8	8.864,6	9.487,2	7,0
MG	1.239,9	1.314,3	6,0	4.200	4.470	6,4	5.207,6	5.874,9	12,8
ES	52,7	49,5	(6,0)	2.750	2.530	(8,0)	144,9	125,2	(13,6)
RJ	9,7	11,4	18,0	2.280	2.100	(7,9)	22,1	23,9	8,1
SP	758,7	729,1	(3,9)	4.600	4.750	3,3	3.490,0	3.463,2	(0,8)
SUL	3.711,1	3.471,1	(6,5)	4.758	4.385	(7,8)	17.658,1	15.221,3	(13,8)
PR	1.453,6	1.351,8	(7,0)	5.600	5.565	(0,6)	8.140,2	7.522,8	(7,6)
SC	848,6	823,1	(3,0)	4.990	4.550	(8,8)	4.234,5	3.745,1	(11,6)
RS	1.408,9	1.296,2	(8,0)	3.750	3.050	(18,7)	5.283,4	3.953,4	(25,2)
NORTE/NORDESTE	3.094,8	3.092,8	(0,1)	1.293	1.251	(3,2)	4.002,5	3.869,9	(3,3)
CENTRO-SUL	6.568,7	6.333,0	(3,6)	4.660	4.516	(3,1)	30.611,1	28.598,5	(6,6)
BRASIL	9.663,5	9.425,8	(2,5)	3.582	3.445	(3,8)	34.613,6	32.468,4	(6,2)

FONTE: CONAB - Levantamento: Jun/2004.

MILHO 2ª SAFRA
COMPARATIVO DE ÁREA, PRODUTIVIDADE E PRODUÇÃO
SAFRAS 2002/2003 E 2003/2004

REGIÃO/UF	ÁREA (Em mil ha)			PRODUTIVIDADE (Em kg/ha)			PRODUÇÃO (Em mil t)		
	Safra 02/03	Safra 03/04	VAR. %	Safra 02/03	Safra 03/04	VAR. %	Safra 02/03	Safra 03/04	VAR. %
NORTE	-	15,5	-	-	2.800	-	-	43,4	-
RO	-	15,5	-	-	2.800	-	-	43,4	-
NORDESTE	317,8	349,6	10,0	800	1.000	25,0	254,2	349,6	37,5
BA	317,8	349,6	10,0	800	1.000	25,0	254,2	349,6	37,5
CENTRO-OESTE	1.531,2	1.539,3	0,5	3.816	3.234	(15,3)	5.843,0	4.978,7	(14,8)
MT	703,8	809,4	15,0	3.489	3.250	(6,9)	2.455,6	2.630,6	7,1
MS	582,5	518,4	(11,0)	4.050	2.900	(28,4)	2.359,1	1.503,4	(36,3)
GO	238,5	205,1	(14,0)	4.200	4.000	(4,8)	1.001,7	820,4	(18,1)
DF	6,4	6,4	-	4.150	3.800	(8,4)	26,6	24,3	(8,6)
SUDESTE	361,5	355,0	(1,8)	3.273	2.944	(10,1)	1.183,1	1.045,0	(11,7)
MG	29,2	26,0	(11,0)	4.100	3.750	(8,5)	119,7	97,5	(18,5)
SP	332,3	329,0	(1,0)	3.200	2.880	(10,0)	1.063,4	947,5	(10,9)
SUL	1.352,2	1.095,3	(19,0)	4.080	3.270	(19,9)	5.517,0	3.581,6	(35,1)
PR	1.352,2	1.095,3	(19,0)	4.080	3.270	(19,9)	5.517,0	3.581,6	(35,1)
NORTE/NORDESTE	317,8	365,1	14,9	800	1.076	34,5	254,2	393,0	54,6
CENTRO-SUL	3.244,9	2.989,6	(7,9)	3.865	3.213	(16,9)	12.543,1	9.605,3	(23,4)
BRASIL	3.562,7	3.354,7	(5,8)	3.592	2.980	(17,0)	12.797,3	9.998,3	(21,9)

FONTE: CONAB - Levantamento: Jun/2004.

Estimativa de Safra

SOJA
COMPARATIVO DE ÁREA, PRODUTIVIDADE E PRODUÇÃO
SAFRAS 2002/2003 E 2003/2004

REGIÃO/UF	ÁREA (Em mil ha)			PRODUTIVIDADE (Em kg/ha)			PRODUÇÃO (Em mil t)		
	Safra 02/03	Safra 03/04	VAR. %	Safra 02/03	Safra 03/04	VAR. %	Safra 02/03	Safra 03/04	VAR. %
NORTE	209,7	347,0	65,5	2.659	2.601	(2,2)	557,5	902,5	61,9
RR	3,0	15,0	400,0	2.400	2.400	-	7,2	36,0	400,0
RO	41,0	59,5	45,0	3.000	2.990	(0,3)	123,0	177,9	44,6
AM	2,1	2,1	-	2.571	2.571	-	5,4	5,4	-
PA	15,5	26,8	73,0	2.850	2.860	0,4	44,2	76,6	73,3
TO	148,1	243,6	64,5	2.550	2.490	(2,4)	377,7	606,6	60,6
NORDESTE	1.240,7	1.323,3	6,7	2.031	2.674	31,7	2.519,3	3.538,9	40,5
MA	274,0	342,5	25,0	2.390	2.698	12,9	654,9	924,1	41,1
PI	116,3	159,3	37,0	2.650	2.490	(6,0)	308,2	396,7	28,7
BA	850,4	821,5	(3,4)	1.830	2.700	47,5	1.556,2	2.218,1	42,5
CENTRO-OESTE	8.048,4	9.567,6	18,9	2.924	2.582	(11,7)	23.532,5	24.699,4	5,0
MT	4.419,6	5.148,8	16,5	2.930	2.915	(0,5)	12.949,4	15.008,8	15,9
MS	1.415,1	1.797,2	27,0	2.900	1.898	(34,6)	4.103,8	3.411,1	(16,9)
GO	2.170,5	2.572,0	18,5	2.930	2.390	(18,4)	6.359,6	6.147,1	(3,3)
DF	43,2	49,6	14,8	2.770	2.670	(3,6)	119,7	132,4	10,6
SUDESTE	1.488,9	1.791,9	20,4	2.732	2.477	(9,3)	4.067,6	4.438,1	9,1
MG	873,6	1.065,8	22,0	2.670	2.495	(6,6)	2.332,5	2.659,2	14,0
SP	615,3	726,1	18,0	2.820	2.450	(13,1)	1.735,1	1.778,9	2,5
SUL	7.487,1	8.213,9	9,7	2.850	1.964	(31,1)	21.340,6	16.133,5	(24,4)
PR	3.637,6	3.935,9	8,2	3.016	2.550	(15,5)	10.971,0	10.036,5	(8,5)
SC	255,8	307,0	20,0	2.887	2.139	(25,9)	738,5	656,7	(11,1)
RS	3.593,7	3.971,0	10,5	2.680	1.370	(48,9)	9.631,1	5.440,3	(43,5)
NORTE/NORDESTE	1.450,4	1.670,3	15,2	2.121	2.659	25,4	3.076,8	4.441,4	44,4
CENTRO-SUL	17.024,4	19.573,4	15,0	2.875	2.313	(19,5)	48.940,7	45.271,0	(7,5)
BRASIL	18.474,8	21.243,7	15,0	2.816	2.340	(16,9)	52.017,5	49.712,4	(4,4)

FONTE: CONAB - Levantamento: Jun/2004.

SORGO
COMPARATIVO DE ÁREA, PRODUTIVIDADE E PRODUÇÃO
SAFRAS 2002/2003 E 2003/2004

REGIÃO/UF	ÁREA (Em mil ha)			PRODUTIVIDADE (Em kg/ha)			PRODUÇÃO (Em mil t)		
	Safra 02/03	Safra 03/04	VAR. %	Safra 02/03	Safra 03/04	VAR. %	Safra 02/03	Safra 03/04	VAR. %
NORDESTE	77,3	90,5	17,1	1.454	1.867	28,4	112,4	169,0	50,4
CE	6,6	9,2	40,0	2.200	2.200	-	14,5	20,2	39,3
RN	6,3	12,6	100,0	3.750	2.685	(28,4)	23,6	33,8	43,2
PE	4,4	7,5	70,0	1.064	1.785	67,8	4,7	13,4	185,1
BA	60,0	61,2	2,0	1.160	1.660	43,1	69,6	101,6	46,0
CENTRO-OESTE	468,5	566,7	21,0	2.382	2.295	(3,7)	1.116,2	1.300,7	16,5
MT	146,3	158,0	8,0	2.100	2.000	(4,8)	307,2	316,0	2,9
MS	81,0	86,7	7,0	2.500	2.400	(4,0)	202,5	208,1	2,8
GO	237,5	318,3	34,0	2.500	2.400	(4,0)	593,8	763,9	28,6
DF	3,7	3,7	-	3.420	3.420	-	12,7	12,7	-
SUDESTE	158,2	166,2	5,1	2.501	2.538	1,5	395,7	421,8	6,6
MG	75,0	78,8	5,0	2.580	2.580	-	193,5	203,3	5,1
SP	83,2	87,4	5,0	2.430	2.500	2,9	202,2	218,5	8,1
SUL	31,5	34,8	10,5	2.298	2.184	(5,0)	72,4	76,0	5,0
PR	1,5	11,4	-	3.450	2.763	(19,9)	5,2	31,5	505,8
RS	30,0	23,4	(22,0)	2.240	1.900	(15,2)	67,2	44,5	(33,8)
NORTE/NORDESTE	77,3	90,5	17,1	1.454	1.867	28,4	112,4	169,0	50,4
CENTRO-SUL	658,2	767,7	16,6	2.407	2.343	(2,7)	1.584,3	1.798,5	13,5
BRASIL	735,5	858,2	16,7	2.307	2.293	(0,6)	1.696,7	1.967,5	16,0

FONTE: CONAB - Levantamento: Jun/2004.

Estimativa de Safra

TRIGO
COMPARATIVO DE ÁREA, PRODUTIVIDADE E PRODUÇÃO
SAFRAS 2002/2003 E 2003/2004

REGIÃO/UF	ÁREA (Em mil ha)			PRODUTIVIDADE (Em kg/ha)			PRODUÇÃO (Em mil t)		
	Safra 02/03	Safra 03/04	VAR. %	Safra 02/03	Safra 03/04	VAR. %	Safra 02/03	Safra 03/04	VAR. %
CENTRO-OESTE	111,0	133,0	19,8	2.306	2.326	0,9	256,0	309,3	20,8
MS	93,0	111,6	20,0	1.980	1.980	-	184,1	221,0	20,0
GO	16,8	20,2	20,0	3.950	4.100	3,8	66,4	82,8	24,7
DF	1,2	1,2	-	4.600	4.600	-	5,5	5,5	-
SUDESTE	54,6	61,7	13,0	2.482	2.618	5,5	135,5	161,5	19,2
MG	7,0	11,7	67,0	4.400	4.400	-	30,8	51,5	67,2
SP	47,6	50,0	5,0	2.200	2.200	-	104,7	110,0	5,1
SUL	2.298,6	2.487,6	8,2	2.375	2.180	(8,2)	5.459,8	5.424,0	(0,7)
PR	1.181,6	1.311,6	11,0	2.500	2.350	(6,0)	2.954,0	3.082,3	4,3
SC	74,2	77,9	5,0	2.150	2.150	-	159,5	167,5	5,0
RS	1.042,8	1.098,1	5,3	2.250	1.980	(12,0)	2.346,3	2.174,2	(7,3)
CENTRO-SUL	2.464,2	2.682,3	8,9	2.375	2.198	(7,5)	5.851,3	5.894,8	0,7
BRASIL	2.464,2	2.682,3	8,9	2.375	2.198	(7,5)	5.851,3	5.894,8	0,7

FONTE: CONAB - Levantamento: Jun/2004.

AVEIA
COMPARATIVO DE ÁREA, PRODUTIVIDADE E PRODUÇÃO
SAFRAS 2002/2003 E 2003/2004

REGIÃO/UF	ÁREA (Em mil ha)			PRODUTIVIDADE (Em kg/ha)			PRODUÇÃO (Em mil t)		
	Safra 02/03	Safra 03/04	VAR. %	Safra 02/03	Safra 03/04	VAR. %	Safra 02/03	Safra 03/04	VAR. %
SUL	267,2	281,5	5,4	1.460	2.063	41,3	390,1	580,7	48,9
PR	204,0	218,3	7,0	1.420	2.200	54,9	289,7	480,3	65,8
SC	20,2	20,2	-	970	970	-	19,6	19,6	-
RS	43,0	43,0	-	1.880	1.880	-	80,8	80,8	-
CENTRO-SUL	267,2	281,5	5,4	1.460	2.063	41,3	390,1	580,7	48,9
BRASIL	267,2	281,5	5,4	1.460	2.063	41,3	390,1	580,7	48,9

FONTE: CONAB - Levantamento: Jun/2004.

CENTEIO
COMPARATIVO DE ÁREA, PRODUTIVIDADE E PRODUÇÃO
SAFRAS 2002/2003 E 2003/2004

REGIÃO/UF	ÁREA (Em mil ha)			PRODUTIVIDADE (Em kg/ha)			PRODUÇÃO (Em mil t)		
	Safra 02/03	Safra 03/04	VAR. %	Safra 02/03	Safra 03/04	VAR. %	Safra 02/03	Safra 03/04	VAR. %
SUL	2,6	2,6	-	1.308	1.500	14,7	3,4	3,9	14,7
PR	0,6	0,6	-	1.480	1.500	1,4	0,9	0,9	-
RS	2,0	2,0	-	1.270	1.500	18,1	2,5	3,0	20,0
CENTRO-SUL	2,6	2,6	-	1.308	1.500	14,7	3,4	3,9	14,7
BRASIL	2,6	2,6	-	1.308	1.500	14,7	3,4	3,9	14,7

FONTE: CONAB - Levantamento: Jun/2004.

TRITICALE
COMPARATIVO DE ÁREA, PRODUTIVIDADE E PRODUÇÃO
SAFRAS 2002/2003 E 2003/2004

REGIÃO/UF	ÁREA (Em mil ha)			PRODUTIVIDADE (Em kg/ha)			PRODUÇÃO (Em mil t)		
	Safra 02/03	Safra 03/04	VAR. %	Safra 02/03	Safra 03/04	VAR. %	Safra 02/03	Safra 03/04	VAR. %
SUDESTE	17,0	16,2	(4,7)	2.500	2.500	-	42,5	40,5	(4,7)
SP	17,0	16,2	(5,0)	2.500	2.500	-	42,5	40,5	(4,7)
SUL	90,9	84,7	(6,8)	2.172	2.189	0,8	197,4	185,4	(6,1)
PR	70,0	64,8	(7,5)	2.235	2.235	-	156,5	144,8	(7,5)
SC	11,0	10,0	(9,0)	2.032	2.200	8,3	22,4	22,0	(1,8)
RS	9,9	9,9	-	1.870	1.880	0,5	18,5	18,6	0,5
CENTRO-SUL	107,9	100,9	(6,5)	2.223	2.239	0,7	239,9	225,9	(5,8)
BRASIL	107,9	100,9	(6,5)	2.223	2.239	0,7	239,9	225,9	(5,8)

FONTE: CONAB - Levantamento: Jun/2004.

Importações e Exportações Brasileiras
ALGODÃO
Importações Brasileiras, por Países de Origem (t)

Países de Origem	2000		2001		2002		2003		Jan-Jul/03		Jan-Jul/04	
	Quant. (t)	Valor FOB US\$1000	Quant. (t)	Valor FOB US\$1000	Quant. (t)	Valor FOB US\$1000	Quant. (t)	Valor FOB US\$1000	Quant. (t)	Valor FOB US\$1000	Quant. (t)	Valor FOB US\$1000
Argentina	22.850	24.217	13.403	12.764	1.194	807	1.670	1.679	1.168	966	1.772	2.610
Benin	24.541	28.854	10.058	12.088	1.000	914	531	471	531	471	-	-
Estados Unidos	69.560	61.746	3.340	4.692	20.606	17.692	62.666	67.672	47.333	48.876	59.528	95.398
Paraguai	61.063	72.378	31.303	34.818	31.056	27.759	32.158	36.597	24.311	27.448	26.224	38.012
Costa do Marfim	20.858	23.611	1.579	1.954	7.395	7.738	1.249	1.548	-	-	-	-
Uzbequistão	22.714	24.927	2.786	3.326	-	-	-	-	-	-	-	-
Outros	78.309	87.241	18.866	25.453	6.318	9.256	20.677	26.039	17.424	21.201	2.860	5.119
TOTAL	299.896	322.975	81.334	95.095	67.569	64.166	118.952	134.006	90.767	98.962	90.384	141.140

Fonte: SECEX

Elab.: CONAB/DIGEM/SUINF/GEINT

geint@conab.gov.br

(1) Dados sujeitos a alterações

NCM: 5201.00.00 A 5201.99.99

ARROZ
Importações Brasileiras, por Países de Origem (t)

Países de Origem	2000		2001		2002		2003		Jan-Jul/03		Jan-Jul/04	
	Quant. (t)	Valor FOB US\$1000	Quant. (t)	Valor FOB US\$1000	Quant. (t)	Valor FOB US\$1000	Quant. (t)	Valor FOB US\$1000	Quant. (t)	Valor FOB US\$1000	Quant. (t)	Valor FOB US\$1000
COM CASCA												
Argentina	175.776	21.927	177.798	22.039	121.783	14.692	43.840	8.613	23.520	4.122	44.306	8.839
Estados Unidos	74	149	-	-	6.523	690	466.561	67.051	166.659	19.067	19.222	3.529
Paraguai	24.351	2.828	11.890	1.243	7.797	884	1.487	322	1.001	196	3.999	770
Uruguai	-	-	30.022	3.818	84.998	10.460	138.263	26.863	102.271	18.896	69.091	13.319
Outros	5	36	5	26	1	6	-	-	-	123	120	26
Soma	200.206	24.940	219.715	27.126	221.102	26.732	650.152	102.849	293.451	42.404	136.737	26.483
BENEFICIADO												
Argentina	85.216	18.714	65.214	13.599	57.842	11.916	143.072	45.729	49.890	14.311	90.661	27.818
Estados Unidos	1.925	1.100	612	462	320	237	5.968	1.901	580	307	111	88
China	19.938	2.413	-	-	-	-	-	-	-	-	-	-
Paraguai	-	-	2.970	691	2.079	496	1.998	630	864	230	675	222
Tailândia	54	18	53	16	53	16	50.794	11.511	61	17	122.070	26.497
Uruguai	417.671	84.792	475.892	92.545	346.755	72.696	421.436	132.339	201.384	55.776	120.728	39.100
Vietnam	1.320	408	-	-	-	-	11.000	2.375	-	-	27.000	5.707
Outros	978	404	457	387	452	405	4.704	1.504	623	463	7.177	1.934
Soma	527.102	107.849	545.198	107.700	407.501	85.766	638.973	195.990	253.402	71.104	368.422	101.367
PARTIDO OU QUIRERA												
Argentina	409	66	6	1	300	38	250	50	-	-	150	35
Uruguai	1.616	180	11.365	1.270	10.422	1.289	4.343	877	710	115	4.967	956
Outros	-	-	-	-	-	-	43	5	-	-	40	4
Soma	2.025	246	11.371	1.271	10.722	1.327	4.636	932	710	115	5.157	996

FONTE: SECEX

Elab.: CONAB/DIGEM/SUINF/GEINT

geint@conab.gov.br

(1) Dados sujeitos a alterações

NCM:

ARROZ COM CASCA: 1006.00.00 A 1006.99.99

ARROZ BRANQUEADO: 1006.30.11 A 1006.30.29

ARROZ PARTIDO: 1006.40.00

MILHO EM GRÃO, COM CASCA
Importações Brasileiras, por Países de Origem (t)

Países de Origem	2000		2001		2002		2003		Jan-Jul/03		Jan-Jul/04	
	Quant. (t)	Valor FOB US\$1000	Quant. (t)	Valor FOB US\$1000	Quant. (t)	Valor FOB US\$1000	Quant. (t)	Valor FOB US\$1000	Quant. (t)	Valor FOB US\$1000	Quant. (t)	Valor FOB US\$1000
Argentina	1.516.863	152.188	323.317	41.425	30.837	9.615	48.410	10.305	27.696	4.935	18.209	6.612
Estados Unidos	16.043	2.413	15.651	1.917	17	13	7.480	1.486	7.399	1.014	21	116
Paraguai	222.355	22.587	285.329	18.682	314.268	25.094	741.374	58.803	125.519	11.662	130.985	11.191
Outros	15.356	1.578	65	20	134	36	406	11	405	11	-	-
TOTAL	1.770.617	178.766	624.362	62.044	345.256	34.758	797.670	70.605	161.019	17.622	149.215	17.920

Fonte: SECEX

Elab.: CONAB/DIGEM/SUINF/GEINT

geint@conab.gov.br

(1) Dados sujeitos a alterações

NCM:

1005.00.00 A 1005.99.99

Importações e Exportações Brasileiras
COMPLEXO SOJA
 Importações Brasileiras, por Países de Origem (1)

Países de Origem	2000		2001		2002		2003		Jan-Jul/03		Jan-Jul/04	
	Quant. (t)	Valor FOB US\$1000	Quant. (t)	Valor FOB US\$1000	Quant. (t)	Valor FOB US\$1000	Quant. (t)	Valor FOB US\$1000	Quant. (t)	Valor FOB US\$1000	Quant. (t)	Valor FOB US\$1000
GRÃO	-	-	-	-	-	-	-	-	-	-	-	-
Argentina	439	141	-	-	-	-	-	-	-	-	-	-
Estados Unidos	1	2	8	26	-	-	-	-	-	-	-	-
Paraguai	806.957	132.565	849.575	137.533	1.045.204	174.671	1.189.229	231.192	841.894	160.855	178.573	40.324
Outros	-	-	-	-	-	-	-	-	-	-	-	-
Soma	807.398	132.707	849.583	137.559	1.045.204	174.671	1.189.229	231.192	841.894	160.855	178.573	40.324
FARELO	-	-	-	-	-	-	-	-	-	-	-	-
Argentina	-	-	-	-	-	-	-	-	-	-	-	-
Paraguai	98.704	16.117	218.706	35.944	367.549	58.275	305.417	55.157	166.849	28.225	104.802	23.707
Outros	-	-	17	25	-	-	-	-	-	-	103	179
Soma	98.704	16.117	218.723	35.969	367.549	58.275	305.417	55.157	166.849	28.225	104.906	23.886
ÓLEO BRUTO E REFINADO	-	-	-	-	-	-	-	-	-	-	-	-
Argentina	88.519	29.446	56.500	17.475	116.983	46.549	20.267	10.330	16.167	8.397	25.501	15.163
Paraguai	16.647	4.891	15.950	4.747	16.725	6.105	3.450	1.652	1.650	769	1.175	678
Uruguai	-	-	-	-	-	-	12.700	6.204	12.700	6.204	-	-
Outros	274	346	101	122	106	46	15	15	16	15	-	-
Soma	105.440	34.683	72.551	22.344	133.814	52.700	36.432	18.201	30.533	15.385	26.676	15.844

FONTE: SECEX

Elab.: CONAB/DIGEM/SUINF/GEINT

geint@conab.gov.br

(1) Dados sujeitos a alterações

NCM:

SOJA GRÃO: 1201.00.00 a 1201.00.99

FARELO : 2304.0000 A 2304.00.99

ÓLEO BRUTO E REFINADO: 1507.10.00 A 1507.90.19

TRIGO
 Importações Brasileiras, por Países de Origem (1)

Países de Origem	2000		2001		2002		2003		Jan-Jul/03		Jan-Jul/04	
	Quant. (t)	Valor FOB US\$1000	Quant. (t)	Valor FOB US\$1000	Quant. (t)	Valor FOB US\$1000	Quant. (t)	Valor FOB US\$1000	Quant. (t)	Valor FOB US\$1000	Quant. (t)	Valor FOB US\$1000
EM GRÃO	-	-	-	-	-	-	-	-	-	-	-	-
Argentina	7.207.841	826.592	6.788.908	847.315	5.422.944	723.734	5.531.083	864.667	3.658.927	556.734	2.795.658	457.000
Canadá	163.075	20.930	33.820	4.251	59.076	8.258	170.318	23.587	-	-	-	-
Estados Unidos	51.685	6.226	102.912	11.512	677.203	96.503	500.014	69.810	86.264	11.901	-	-
Paraguai	64.079	6.740	87.670	8.801	81.489	10.727	96.184	12.607	33.748	4.871	38.726	5.245
Uruguai	36.015	4.266	1.001	134	14.050	1.977	5.230	852	5.230	852	-	-
Outros	-	-	-	-	317.466	36.948	309.098	38.176	297.723	36.707	-	-
Soma	7.522.694	864.754	7.014.311	872.013	6.572.228	878.147	6.611.926	1.009.699	4.138.851	618.966	2.900.632	471.892
FARINHA	-	-	-	-	-	-	-	-	-	-	-	-
Argentina	181.639	32.734	141.921	27.452	81.027	14.308	8.947	1.923	8.244	1.766	6.211	1.411
Paraguai	-	-	1.123	199	5.740	1.082	2.211	476	810	182	8.135	1.552
Uruguai	17.635	3.709	20.870	4.359	7.345	1.520	8.893	2.044	5.369	1.232	4.506	1.022
Venezuela	3.705	1.092	2.390	702	-	-	-	-	-	-	-	-
Outros	56	21	68	23	1.726	363	4.125	1.189	2.292	700	5.622	1.849
Soma	203.034	37.556	166.372	32.735	95.838	17.273	24.176	5.633	16.715	3.880	24.474	5.833

FONTE: SECEX

Elab.: CONAB/DIGEM/SUINF/GEINT

geint@conab.gov.br

(1) Dados sujeitos a alterações

NCM:

TRIGO EM GRÃO: 1001.00.00 A 1001.99.99

FARINHA: 1101.00.10

Importações e Exportações Brasileiras
ALGODÃO EM PLUMA
EXPORTAÇÕES BRASILEIRAS, POR PAÍSES DE DESTINO (1)

Países de Destino	2000		2001		2002		2003		Jan-Jul/03		Jan-Jul/04	
	Quant. (t)	Valor FOB US\$1000	Quant. (t)	Valor FOB US\$1000	Quant. (t)	Valor FOB US\$1000	Quant. (t)	Valor FOB US\$1000	Quant. (t)	Valor FOB US\$1000	Quant. (t)	Valor FOB US\$1000
Argentina	1.465	1.768	3.613	3.260	21.755	25.790	48.585	50.422	22.150	22.290	16.296	18.903
Alemanha	1.907	2.751	12.659	13.141	3.550	3.000	4.439	4.793	311	300	1.395	1.693
China	-	-	100	109	2.845	2.408	17.027	18.831	721	834	2.298	2.995
Hong Kong	100	112	1.532	1.558	1.090	849	4.828	5.172	1.386	1.226	368	464
Indonésia	1.934	2.097	15.255	16.215	8.139	7.930	18.314	19.254	2.351	2.246	5.749	7.132
Itália	1.757	1.938	12.977	13.143	8.587	7.328	5.962	6.497	450	483	1.765	2.167
Japão	-	-	275	243	3.843	3.202	21.002	23.484	2.223	2.411	8.946	11.066
Portugal	1.972	2.191	13.274	13.527	15.143	12.600	5.223	5.054	2.286	2.048	1.815	2.055
Tailândia	362	366	7.768	8.246	5.027	4.361	6.480	7.092	895	982	4.256	5.186
Taiwan	-	-	1.109	1.216	1.400	1.178	2.746	2.896	-	-	1.749	2.260
Outros	19.058	20.814	78.718	83.607	38.248	25.162	40.830	45.031	4.628	4.924	27.135	33.097
Total	28.555	32.038	147.280	154.264	109.627	93.808	175.435	188.526	37.401	37.744	71.774	87.018

Fonte: SECEX

geint@conab.gov.br

Elab.: CONAB/DIGEM/SUINF/GEINT

(1) Dados sujeitos a alterações

NCM 5201.00.00 A 5201.99.99

MILHO EM GRÃO, COM CASCA
Exportações Brasileiras, por Países de Destino (1)

Países de Destino	2000		2001		2002		2003		Jan-Jul/03		Jan-Jul/04	
	Quant. (t)	Valor FOB US\$1000	Quant. (t)	Valor FOB US\$1000	Quant. (t)	Valor FOB US\$1000	Quant. (t)	Valor FOB US\$1000	Quant. (t)	Valor FOB US\$1000	Quant. (t)	Valor FOB US\$1000
Arábia Saudita	-	-	18.200	1.645	66.650	6.815	136.421	14.121	29.571	3.129	9.925	1.191
Argélia	-	-	-	-	72.270	7.168	18.241	1.824	-	-	-	-
Argentina	398	562	128	124	550	348	1.803	1.200	1.022	186	103	56
Chile	-	-	88.537	7.924	105.287	9.450	39.607	3.808	2	4	103	56
Chipre	-	-	70.476	5.860	46.956	4.519	48.412	4.984	-	-	-	-
Coreia Rep.Sul	-	-	1.238.089	109.834	750.162	70.129	737.442	76.374	491.718	51.579	782.319	92.268
Coreia Rep.Norte	-	-	553.583	47.566	51.658	4.762	7.600	841	7.600	841	68.650	8.259
Espanha	-	-	884.069	79.283	292.120	27.485	919.935	95.019	355.864	36.417	441.786	51.787
Estados Unidos	138	127	2.224	421	572	541	460	419	452	404	284	318
Itália	-	-	6.008	547	-	-	80.901	8.539	8	16	330.134	38.920
Irã	-	-	657.560	55.632	341.512	33.391	435.357	44.836	262.554	27.455	821.899	99.548
Iugoslávia	-	-	17.600	1.556	-	-	-	-	-	-	44.658	5.192
Japão	6	18	583.232	50.955	382.323	34.975	244.754	25.879	124.914	13.377	17.407	2.101
Marrocos	-	-	42.000	3.738	150.414	15.077	145.711	14.773	27.700	3.047	31.246	3.606
Paraguai	3.958	6.825	1.334	2.039	4.048	4.584	1.707	2.113	1.245	1.507	5.233	6.518
Tunísia	-	-	-	-	41.379	3.997	17.900	1.790	-	-	-	-
Países Baixos	-	-	18.936	1.741	39	8	58.196	6.287	-	-	264.998	28.925
Portugal	-	-	114.517	10.046	30.806	2.719	120.067	12.590	36.340	3.675	166.129	19.424
Outros	2.199	1.835	1.332.484	118.417	410.244	41.629	551.717	59.738	100.020	11.399	733.289	89.108
Total	6.699	9.366	5.628.978	497.328	2.746.990	267.597	3.566.232	375.136	1.439.010	153.036	3.718.162	447.277

Fonte: SECEX

geint@conab.gov.br

Elab.: CONAB/DIGEM/SUINF/GEINT

(1) Dados sujeitos a alterações.

NCM 1005.00.00 A 1005.99.99

Importações e Exportações Brasileiras
COMPLEXO SOJA
Exportações Brasileiras, por Países de Destino (1)

Países de Destino	2000		2001		2002		2003		Jan-Jul/03		Jan-Jul/04	
	Quant. (t)	Valor FOB US\$1000	Quant. (t)	Valor FOB US\$1000	Quant. (t)	Valor FOB US\$1000	Quant. (t)	Valor FOB US\$1000	Quant. (t)	Valor FOB US\$1000	Quant. (t)	Valor FOB US\$1000
GRÃO												
Alemanha	1.053.263	201.073	1.573.611	279.418	1.587.799	307.517	2.206.528	493.473	1.273.360	273.543	1.258.785	384.471
China	1.783.628	337.350	3.192.323	537.664	4.142.665	825.475	6.101.943	1.313.073	4.470.084	943.389	4.374.420	1.246.753
Espanha	1.181.662	223.033	1.367.763	232.685	1.209.718	223.587	1.569.663	334.061	842.543	174.428	1.138.989	305.961
França	190.871	36.041	459.045	80.863	501.578	94.540	579.156	130.265	287.967	61.832	119.547	32.091
Itália	440.510	85.104	727.808	120.967	521.300	97.167	773.353	165.066	528.185	107.437	613.669	175.883
Japão	530.134	103.224	768.490	137.361	712.223	140.013	625.293	140.001	292.688	67.319	163.532	41.530
Países Baixos	3.448.716	656.761	3.319.068	590.706	2.946.293	543.969	3.669.291	769.694	2.025.071	418.400	2.092.771	576.744
Outros	2.888.480	545.291	4.267.436	745.845	4.348.426	799.716	4.365.240	944.810	2.541.519	532.744	3.385.550	950.086
SOMA	11.517.264	2.187.879	15.675.543	2.725.508	15.970.002	3.031.984	19.890.466	4.290.443	12.261.417	2.579.092	13.147.262	3.713.520
FARELO												
Alemanha	482.763	83.362	839.990	152.798	593.224	105.390	902.158	175.239	404.901	73.896	581.782	145.663
China	67.390	12.262	-	-	-	-	-	-	-	-	100	36
Dinamarca	252.724	43.771	167.035	39.247	46.498	7.725	110.085	21.567	76.711	14.331	41.826	10.578
Espanha	477.960	80.732	337.005	58.599	454.017	76.706	315.220	57.183	213.825	37.355	362.423	85.547
França	2.349.996	412.727	2.717.632	494.521	2.758.033	473.873	2.625.168	490.257	1.359.109	242.354	1.678.190	410.880
Itália	296.893	55.112	678.492	131.015	594.052	108.165	656.429	128.501	335.921	62.975	313.751	78.719
Países Baixos	2.383.112	411.268	3.153.433	575.555	3.633.451	640.315	3.962.254	758.801	2.021.847	369.879	2.432.736	589.795
Polônia	13.649	2.256	62.971	12.155	18.236	3.169	30.030	5.780	30.030	5.780	-	-
Outros	3.050.925	549.020	3.314.171	601.303	4.419.643	783.517	5.000.816	965.048	2.448.383	451.289	2.858.884	708.332
SOMA	9.375.412	1.650.509	11.270.729	2.065.192	12.517.154	2.198.860	13.602.158	2.602.374	6.890.727	1.257.859	8.269.691	2.029.552
ÓLEO BRUTO, REFINADO												
Bangladesh	79.216	26.742	161.350	46.260	77.465	27.668	91.469	45.481	21.903	10.685	72.704	40.599
China	63.049	21.274	8.000	2.199	299.048	124.833	544.265	268.101	196.535	91.919	553.539	324.625
Irã	321.588	102.364	404.622	120.807	573.345	225.418	960.328	471.864	619.511	296.658	373.858	202.814
Paquistão	29.650	9.962	23.300	6.472	3.600	1.241	12.944	6.236	-	-	-	-
Países Baixos	38	57	9.513	2.772	1.404	578	32.209	13.520	5.343	1.917	28.373	14.050
Hong Kong	58.850	19.137	6.000	1.776	81.960	34.670	104.928	53.920	73.328	36.875	32.820	21.191
Outros	520.603	179.496	804.003	247.036	897.566	363.651	739.844	373.428	403.205	197.562	381.646	229.397
SOMA	1.072.994	359.031	1.416.787	427.322	1.934.388	778.059	2.485.987	1.232.550	1.319.825	635.616	1.442.940	832.677

Fonte: SECEX

Elab.: CONAB/DIGEM/SUINF/GEINT

geint@conab.gov.br

(1) Dados sujeitos a alterações

NCM:

SOJA EM GRÃO: 1201.00.00 A 1201.00.99

SOJA FARELO: 2304.00.00 A 2304.00.99

ÓLEO BRUTO E REFINADO: 1507.10.00 A 1507.90.19

TRIGO
Exportações Brasileiras, por Países de Destino (1)

Países de Destino	2000		2001		2002		2003		Jan-Jul/03		Jan-Jul/04	
	Quant. (t)	Valor FOB US\$1000	Quant. (t)	Valor FOB US\$1000	Quant. (t)	Valor FOB US\$1000	Quant. (t)	Valor FOB US\$1000	Quant. (t)	Valor FOB US\$1000	Quant. (t)	Valor FOB US\$1000
EM GRÃO												
Argentina	-	-	-	-	-	-	-	-	-	-	-	-
Argélia	-	-	-	-	-	-	-	-	-	-	-	-
Bélgica	-	-	-	-	-	-	-	-	-	-	29.016	4.498
Bulgária	-	-	-	-	-	-	-	-	-	-	82.150	13.525
Espanha	-	-	-	-	-	-	-	-	-	-	77.755	12.132
Estados Unidos	2	1	2	2	6	1	6	2	6	2	-	-
Grécia	-	-	-	-	-	-	-	-	-	-	34.050	5.320
Itália	-	-	-	-	-	-	-	-	-	-	87.162	13.691
Marrocos	-	-	-	-	-	-	28.500	4.204	-	-	303.133	47.264
Paraguai	965	202	747	137	899	209	173	60	174	60	10	6
Romenia	-	-	-	-	-	-	21.400	3.106	-	-	221.943	34.694
Tunísia	-	-	-	-	-	-	-	-	-	-	97.711	15.292
Turquia	-	-	-	-	-	-	-	-	-	-	43.104	7.112
Uruguai	-	-	-	-	-	-	-	-	100	35	-	-
Outros	-	-	54	12	99	21	110	40	6	3	347.344	54.234
Soma	967	203	803	151	1.004	231	50.189	7.412	286	100	1.323.378	207.768

FONTE: SECEX

Elab.: CONAB/DIGEM/SUINF/GEINT

geint@conab.gov.br

(1) Dados Sujeitos a alterações

NCM:

TRIGO EM GRÃO: 1001.00.00 A 1001.99.99

Importações e Exportações Brasileiras

BALANÇA DO AGRONEGÓCIO
EXPORTAÇÕES BRASILEIRAS

Produto / Sub-produto	2002		2003		Jan a Jul/03		Jan a Jul/04	
	ton	mil us\$	ton	mil US\$	ton	mil US\$	ton	mil US\$
Açúcar	13.587.920	2.211.634	13.197.104	2.291.406	5.325.309	991.576	7.957.114	1.362.285
Confeitos	90.692	100.451	127.685	133.472	68.370	69.846	86.659	92.094
Cristal, Bruto de Cana	7.630.323	1.111.343	8.353.676	1.350.039	3.209.818	558.347	4.422.018	673.333
Outros Açúcares	142.929	17.547	155.039	17.932	104.224	11.350	36.426	6.992
Refin Cana/Beterraba	5.723.976	982.293	4.560.704	789.963	1.942.897	352.033	3.412.011	589.866
Álcool	610.952	174.938	609.925	165.737	268.383	72.241	1.055.478	269.963
Álcool Carburante	607.213	169.153	605.900	157.962	266.244	68.157	1.053.760	266.642
Derivados	3.739	5.785	4.025	7.775	2.139	4.084	1.718	3.321
Algodão	317.672	775.005	401.458	1.052.590	165.371	519.053	198.870	622.094
Algodão Cardado	17	20	746	905	-	-	75	103
Algodão em Pluma	109.627	93.808	175.435	188.526	37.401	37.744	71.774	87.018
Artefatos	1.199	5.905	938	4.539	667	3.166	625	3.371
Farelo de Algodão	24.831	2.562	16.041	1.707	6.341	572	13.164	1.533
Fios de Algodão	26.221	56.829	45.967	103.228	27.392	59.098	18.315	52.678
Óleo Bruto de Algodão	19	10	-	-	-	-	-	-
Óleo Refin. de Algodão	49.266	19.379	32.817	16.293	20.677	10.132	2.000	1.192
Outros Óleos de Algodão	8.542	3.273	3.382	1.981	1.535	945	20.805	12.000
Resíduos de Algodão	1.354	1.987	1.368	2.249	711	1.204	955	1.869
Sacaria	458	14.983	478	13.359	257	7.343	359	8.684
Tecidos de Algodão	48.732	188.482	67.943	261.880	38.729	145.115	37.944	168.743
Vestuário de Algodão	47.406	387.767	56.343	457.923	31.661	253.734	32.854	284.903
Amendoim	7.967	4.525	17.617	14.000	9.723	7.079	25.782	19.177
Amendoim em Grão	6.427	3.698	13.684	9.469	7.907	5.238	21.757	15.112
Farelo	-	-	-	-	-	-	-	-
Óleo Bruto	1.474	786	2.382	2.739	1.374	1.446	2.981	3.017
Óleo Refinado	66	41	1.551	1.792	442	395	1.044	1.048
Animais vivos	1.286	4.998	2.029	11.308	1.374	6.016	3.179	10.499
Arroz	29.955	6.016	19.626	4.864	11.949	2.810	4.747	1.275
Arroz Beneficiado	14.345	4.182	7.913	3.077	5.223	1.784	1.777	826
Arroz com Casca	41	14	1	2	-	2	1	1
Arroz Partido	15.569	1.820	11.521	1.758	6.706	1.022	2.862	432
Farelo de Arroz	-	-	191	27	20	2	107	16
Aveia Centeio e Cevada	2.477	671	12.085	3.766	5.893	1.904	2.501	633
Aveia	957	167	902	347	902	347	1.674	353
Centeio	40	12	-	-	-	-	27	9
Cevada em Grão	5	-	-	-	-	-	-	-
Malte	1.475	492	11.183	3.419	4.991	1.557	800	271
Bebidas	87.649	33.213	105.118	46.852	58.774	25.484	59.583	30.439
Cervejas	30.326	9.304	31.718	12.583	18.791	6.859	15.792	7.340
Destilados	13.867	11.881	11.925	15.036	6.661	7.979	8.257	10.542
Outras Bebidas	40.851	10.696	59.730	18.239	32.636	10.303	33.604	11.541
Vinhos de Uva	2.605	1.332	1.745	994	686	343	1.930	1.016
Borracha Natural	269	268	322	332	247	253	193	321
Cacau e Preparações	98.921	206.542	130.107	321.038	69.448	173.423	76.047	171.571
Cacau em Amêndoa	3.590	7.000	1.851	3.074	710	1.603	521	865
Cacau em Pó	15.201	29.244	21.521	56.222	10.748	29.560	16.843	35.198
Chocolates	38.768	67.113	51.802	104.256	26.205	46.279	29.932	59.693
Manteiga de Cacau	27.900	75.188	33.637	99.762	19.362	61.156	19.268	55.592
Pasta de Cacau	13.120	27.959	20.007	57.542	11.424	34.695	9.026	20.054
Resíduos de Cacau	342	38	1.289	182	999	130	457	169

Importações e Exportações Brasileiras
**BALANÇA DO AGRONEGÓCIO
EXPORTAÇÕES BRASILEIRAS**

Produto / Sub-produto	2002		2003		Jan a Jul/03		Jan a Jul/04	
	ton	mil us\$	ton	mil US\$	ton	mil US\$	ton	mil US\$
Café	1.620.251	1.384.500	1.444.191	1.544.697	802.948	812.992	774.764	1.046.407
Café Cru, em Grão	1.551.410	1.195.531	1.369.159	1.302.746	760.672	684.240	727.526	869.297
Café Solúvel	63.689	183.098	69.563	229.097	39.289	123.104	45.695	172.707
Café Torrado e outros	5.152	5.871	5.469	12.854	2.987	5.648	1.543	4.403
Carnes	2.841.917	3.124.881	3.439.182	4.091.967	1.886.693	2.078.441	2.329.195	3.315.658
Bovino Congelado	321.286	508.292	465.375	726.582	262.465	373.267	374.159	694.283
Bovino em Conserva	147.770	298.538		338.340	94.431	187.257	93.519	240.727
Bovino Fresco	108.985	268.026	154.742	427.926	81.819	198.353	107.523	356.493
Bovino Salgado	2.924	5.466	3.472	6.307	2.038	3.778	3.139	5.705
Frango em Conserva	24.995	57.825	37.882	89.465	20.391	48.783	24.173	54.368
Frango em Pedações	925.545	881.344	1.124.050	1.092.493	640.784	571.849	794.369	954.448
Frango Inteiro	674.379	453.709	798.044	617.278	407.416	297.827	522.051	445.114
Míúdos de Bovino	33.183	26.291	47.835	46.148	25.631	21.890	31.952	35.579
Outras Carnes	120.298	130.330	144.259	185.219	73.809	87.805	88.556	139.979
Outras Preparações	14.028	13.056	21.064	18.908	7.803	7.162	27.627	23.307
Suino em Conserva	3.871	4.241	4.319	4.303	2.405	2.335	2.590	2.914
Suino Fresco/Congelado	463.932	477.200	475.817	537.701	266.927	277.482	257.890	360.996
Suino Salgado	721	563	1.561	1.297	774	653	1.647	1.745
Castanha de Caju	31.262	105.648	41.569	143.760	22.829	78.425	27.754	103.365
Castanha-do-Pará	9.643	12.603	6.947	10.870	5.914	8.164	10.288	11.141
Cera de Carnáúba	15.114	28.561	13.629	24.075	7.927	13.796	8.729	18.617
Chá e Especiarias	80.990	117.622	79.921	94.395	32.385	37.498	48.074	61.883
Chá Verde e Preto	3.979	5.553	4.209	5.693	2.981	3.728	2.670	3.670
Erva Mate	25.484	20.990	25.689	15.947	14.017	8.639	16.823	10.458
Outras Especiarias	13.297	31.613	11.051	13.984	4.212	5.591	11.109	20.054
Pimenta	38.230	59.466	38.972	58.771	11.175	19.540	17.472	27.701
Chapéús e Artefatos	49	1.474	40	1.442	22	678	16	535
Cortiça e Suas Obras	362	1.284	385	1.564	194	840	201	769
Couros e Peleteria	346.715	2.341.397	365.891	2.465.442	204.672	1.387.076	248.299	1.638.317
Calçados	80.476	1.268.926	78.460	1.284.110	47.926	735.433	45.977	829.320
Couros	265.606	1.065.505	286.834	1.172.899	156.371	646.983	201.906	802.449
Peleteria	633	6.966	597	8.433	375	4.660	416	6.548
Extr Corantes e Tanantes	33.259	23.445	31.898	23.521	19.545	13.752	19.042	15.960
Corantes	471	2.772	603	2.750	329	1.353	364	1.657
Tanantes	32.788	20.673	31.295	20.771	19.216	12.399	18.678	14.303
Feijão	16.207	8.208	2.779	1.551	1.558	877	1.461	696
Flores e Plantas	5.483	15.022	6.575	19.534	3.573	11.127	4.335	14.451
Frutas (exc Laranja)	638.701	242.801	757.852	336.337	380.116	145.993	394.637	172.960
Fumo	474.473	1.008.169	477.549	1.090.259	292.429	697.338	276.513	691.967
Charutos e Cigarilhas	6	282	7	293	3	125	5	191
Cigarros	1.657	9.264	2.614	14.768	1.867	10.337	1.737	9.625
Em Folhas	355.683	934.353	360.566	1.006.186	236.371	651.957	222.601	644.025
Picado ou Reconstituído	117.127	64.270	114.362	69.012	54.188	34.919	52.170	38.126
Girassol	26.396	6.838	1.528	699	19	12	2.421	1.198
Farelo de Girassol	10.955	767	-	-	-	-	-	-
Óleo Bruto de Girassol	15.410	6.067	1.511	695	5	10	2.421	1.198
Óleo Refin. de Girassol	-	-	-	-	-	-	-	-
Sementes	31	4	17	4	14	2	-	-
Juta	60	154	34	94	33	93	10	37
Fibras de juta	2	3	5	1	5	1	-	-
Sacaria	58	151	29	93	28	92	10	37

Importações e Exportações Brasileiras
**BALANÇA DO AGRONEGÓCIO
EXPORTAÇÕES BRASILEIRAS**

Produto / Sub-produto	2002		2003		Jan a Jul/03		Jan a Jul/04	
	ton	mil us\$	ton	mil US\$	ton	mil US\$	ton	mil US\$
Lã e Pelos	7.490	22.357	6.952	26.847	4.066	16.176	3.223	13.777
Lã e Pelos Finos	7.466	21.947	6.901	25.634	4.039	15.886	3.211	13.497
Tecidos de Lã	-	3	-	1	-	1	-	3
Vestuário de Lã	24	407	51	1.212	27	289	12	277
Laranja	1.456.223	1.092.368	1.681.221	1.270.764	783.357	634.599	832.960	600.170
Farelo de Polpas Cítricas	66.359	4.411	-	-	-	-	-	-
Laranjas Frescas	40.374	8.125	68.016	13.348	4.984	977	11.000	2.812
Óleo Essencial de Laranja	20.344	39.079	22.868	64.394	14.724	39.933	12.323	26.789
Suco Concentrado	1.329.146	1.040.753	1.590.337	1.193.022	763.649	593.689	809.637	570.569
Leite e Laticínios	40.123	40.246	44.444	48.508	18.492	19.299	29.792	41.877
Leite em Pó	27.213	25.211	35.577	35.859	14.362	13.625	22.907	30.633
Leite 'In Natura'	4.402	3.775	1.803	1.575	830	627	1.305	1.294
Queijos e Manteigas	8.508	11.260	7.064	11.074	3.300	5.047	5.580	9.950
Madeiras e seus Produtos	10.399.468	4.269.107	12.538.095	5.451.520	6.847.649	3.007.239	8.298.545	3.763.288
Madeiras	5.192.740	1.765.358	5.800.042	2.081.317	2.994.346	1.066.857	4.045.581	1.657.814
Mobília e Construções	302.233	448.164	390.030	539.046	205.131	283.908	277.997	402.899
Papel	1.454.909	894.348	1.777.583	1.086.693	1.004.578	634.251	1.137.776	705.115
Pastas de Madeira	3.449.586	1.161.237	4.570.440	1.744.464	2.643.594	1.022.223	2.837.191	997.460
Mamona	25.886	17.041	24.006	19.338	14.200	11.255	11.495	11.512
Óleo de Ricino	5.815	3.145	1.980	1.512	1.669	1.203	426	494
Óleo Hidrogenado	20.071	13.896	22.026	17.826	12.531	10.052	11.069	11.018
Mandioca	26.009	5.529	17.073	5.266	12.383	3.239	5.965	3.106
Farinha de Mandioca	1.229	307	1.332	522	762	247	1.054	549
Fécula de Mandioca	24.780	5.222	15.741	4.744	11.621	2.992	4.911	2.557
Mat de Entrançar	10.450	3.707	27.988	6.093	21.251	4.495	13.428	4.062
Mat de Entrançar	10.428	3.663	27.977	6.013	21.249	4.478	13.422	4.023
Obras de Cestaria	22	44	11	80	2	17	6	39
Mat Proteicas e Enzimas	65.611	124.838	60.961	127.389	36.280	73.284	37.982	84.183
Enzimas	1.213	13.487	1.489	9.718	774	6.008	1.325	7.235
Matérias Proteicas	64.398	111.351	59.472	117.671	35.506	67.276	36.657	76.948
Milho	2.767.856	272.715	3.591.412	389.362	1.453.301	160.762	3.747.498	464.416
Farelo de Milho	12.496	1.071	626	160	599	152	4.503	690
Milho em Grão	2.746.990	267.597	3.566.232	375.136	1.439.010	153.036	3.718.162	447.277
Óleo Bruto de Milho	8.370	4.047	24.554	14.066	13.692	7.574	24.833	16.449
Óleo Refin. de Milho	-	-	-	-	-	-	-	-
Óleos Essenc e Resinas	71.756	56.343	93.560	74.006	53.351	42.263	43.894	35.436
Óleos Essenciais	41.147	39.521	46.653	49.991	24.217	27.427	21.201	23.004
Resinas	30.609	16.822	46.907	24.015	29.134	14.836	22.693	12.432
Outras Farinhas e Farelos	967.890	91.236	992.171	107.508	246.121	35.385	304.528	50.407
Farinhas e Farelos Diversos	897.862	60.400	933.342	74.295	215.693	18.470	258.898	26.162
Rações Animais	70.028	30.836	58.829	33.213	30.428	16.915	45.630	24.245
Outras Fibras Têxteis	13.832	12.092	15.175	14.276	10.141	8.243	10.404	9.750
Outras Fibras	13.142	9.934	14.468	12.334	9.739	7.241	9.942	8.428
Tapetes e Similares	686	2.104	703	1.875	399	949	449	1.275
Tecidos exc alg/lã	-	30	-	6	-	1	13	45
Vestuário de Linho	4	24	4	61	3	52	-	2
Outros Óleos e Oleagin	43.967	49.466	36.960	55.440	18.145	33.241	66.925	59.696
Azeite de Oliva	24	56	39	94	24	56	28	81
Óleo de Dendê	7.311	2.734	640	521	426	327	9.541	4.927
Outras Oleaginosas	9.889	26.642	11.582	30.022	5.031	19.341	22.000	25.842
Outros Óleos	26.743	20.034	24.699	24.803	12.664	13.517	35.356	28.846

Importações e Exportações Brasileiras

BALANÇA DO AGRONEGÓCIO
EXPORTAÇÕES BRASILEIRAS

Produto / Sub-produto	2002		2003		Jan a Jul/03		Jan a Jul/04	
	ton	mil us\$	ton	mil US\$	ton	mil US\$	ton	mil US\$
Outros Prod Animais	124.704	128.786	147.910	186.079	81.677	99.843	95.669	122.327
Mel Natural	12.640	23.141	19.273	45.545	10.606	25.358	13.698	30.477
Ovos de Aves	5.380	9.606	5.178	11.020	2.976	5.693	3.873	8.379
Prod Anim Comestíveis	4	214	33	261	31	228	14	290
Prod Anim Não Comestíveis	106.680		123.426	129.253	68.064	68.564	78.084	83.181
Outros Prod Vegetais	23.893	7.355	24.952	8.329	7.234	4.241	7.490	4.316
Peixes e Crustáceos	98.337	352.407	113.722	427.489	63.871	238.760	61.607	249.522
Em conserva	6.076	18.212	6.019	15.773	3.758	9.753	3.906	11.015
In natura	92.261	334.195	107.703	411.716	60.113	229.007	57.701	238.507
Prepar de Cereais	85.234	55.049	104.851	75.471	57.606	37.958	68.144	56.734
Amidos e Féculas	20.934	4.019	16.405	4.256	11.742	2.794	8.613	2.562
Outras Farinhas	20.230	4.155	36.073	7.641	17.837	3.797	19.993	4.185
Preparações	44.070	46.875	52.373	63.574	28.027	31.367	39.538	49.987
Produtos Hortícolas	44.055	24.815	46.032	25.681	11.610	12.374	11.414	13.582
Alho em Pó	-	1	-	1	-	1	-	1
Alho Fresco/Refrigerado	289	213	27	20	26	17	21	12
Azeitona	14	25	3	5	1	2	2	3
Outros Hortícolas	43.751	24.571	46.001	25.652	11.582	12.352	11.391	13.566
Seda	1.944	38.011	1.998	32.112	1.196	18.354	1.135	22.463
Fios e Tecidos	1.938	37.808	1.991	31.625	1.192	18.068	1.130	22.139
Vestuário de Seda	6	203	7	487	4	286	5	324
Sisal/Fibras	89.854	37.959	109.535	53.680	63.593	30.737	70.185	38.504
Cordéis	37.310	19.791	47.630	26.412	30.772	16.095	29.653	18.148
Sisal em Bruto	50.721	12.930	59.919	22.017	31.535	11.323	39.431	17.442
Tapetes	1.823	5.238	1.986	5.251	1.286	3.319	1.101	2.914
Soja	30.421.543	6.008.903	35.978.611	8.125.367	20.471.969	4.472.567	22.868.160	6.580.695
Farelo de Soja	12.517.154	2.198.860	13.602.158	2.602.374	6.890.727	1.257.859	8.269.691	2.029.552
Óleo Bruto de Soja	1.700.822	675.050	2.125.755	1.041.920	1.113.724	529.644	1.312.745	748.777
Óleo Refin. de Soja	120.688	57.638	360.232	190.630	206.101	105.972	130.195	83.901
Outros Óleos de Soja	112.877	45.371	-	-	-	-	8.267	4.945
Soja em Grão	15.970.002	3.031.984	19.890.466	4.290.443	12.261.417	2.579.092	13.147.262	3.713.520
Sorgo e Outros Cereais	10.133	797	302.456	29.840	37	53	132.188	13.988
Outros Cereais	11	8	49	28	6	4	40	22
Sorgo	10.122	789	302.407	29.812	31	49	132.148	13.966
Sucos e Conservas Alim	218.225	254.992	223.192	269.695	118.819	137.033	145.702	186.580
Conservas	51.050	37.571	55.052	42.554	29.670	22.451	35.364	28.301
Preparações Diversas	111.637	162.153	105.427	170.566	57.037	83.815	53.817	107.514
Sucos - exc. de Laranja	55.538	55.268	62.713	56.575	32.112	30.767	56.521	50.765
Sucos Gomas e Extratos	36.005	31.312	40.731	38.631	26.335	25.446	23.501	23.637
Trigo	3.585	1.064	52.220	8.194	1.721	643	1.324.192	208.080
Farinha de Trigo	2.581	833	2.031	782	1.435	543	814	312
Trigo em grão	1.004	231	50.189	7.412	286	100	1.323.378	207.768
A: TOTAL ACIMA		24.838.912		30.638.985		16.214.430		22.244.326
B: TOTAL BRASIL		60.361.786		73.084.140		39.106.784		52.298.894
C: PARTICIPAÇÃO % A/B		41,2		41,9		41,5		42,5

Fone: Secex

Importações e Exportações Brasileiras
**BALANÇA COMERCIAL DO AGRONEGÓCIO
IMPORTAÇÕES BRASILEIRAS**

Produto / Sub-produto	2002		2003		Jan a Jul/03		Jan a Jul/04	
	ton	mil us\$	ton	mil us\$	ton	mil US\$	ton	mil US\$
Açúcar	20.859	23.480	20.179	18.035	11.418	10.118	13.708	13.432
Confeitos	6.017	13.905	5.350	8.040	2.818	4.134	3.990	6.486
Cristal, Bruto de Cana	3	2	-	-	-	-	-	-
Outros Açúcares	14.823	9.552	14.827	9.985	8.599	5.976	9.716	6.940
Refin Cana/Beterraba	16	21	2	10	1	8	2	6
Álcool	5.971	4.277	16.052	6.925	10.693	4.310	9.673	4.817
Álcool Carburante	1.383	868	4.963	1.465	4.719	1.271	292	257
Derivados	4.588	3.409	11.089	5.460	5.974	3.039	9.381	4.560
Algodão	88.243	117.030	130.187	180.944	96.338	123.903	103.702	177.980
Algodão Cardado	75	287	15	68	15	63	10	54
Algodão em Pluma	67.569	64.166	118.952	134.006	90.767	98.962	90.384	141.140
Artefatos	-	7	40	91	-	-	8	10
Farelo de Algodão	7.015	499	591	70	21	15	4.983	441
Fios de Algodão	1.934	6.795	1.662	6.041	793	3.182	1.959	7.368
Óleo Bruto de Algodão	-	-	-	-	-	-	-	-
Óleo Refin. de Algodão	-	-	-	-	-	-	-	-
Outros Óleos de Algodão	2.996	1.223	400	192	-	-	200	108
Resíduos de Algodão	287	516	1.378	1.022	903	567	626	583
Sacaria	46	56	44	49	30	31	7	19
Tecidos de Algodão	5.283	15.810	3.725	11.342	2.042	6.072	3.442	12.226
Vestuário de Algodão	3.038	27.671	3.380	28.063	1.767	15.011	2.083	16.031
Amendoim	1.229	625	406	335	367	256	123	192
Amendoim em Grão	1.158	423	337	149	319	133	90	83
Farelo	14	27	4	4	4	4	7	4
Óleo Bruto	-	-	-	-	-	-	1	12
Óleo Refinado	57	175	65	182	44	119	25	93
Animais vivos	19.491	29.436	383	8.924	176	5.378	330	3.449
Arroz	639.326	113.825	1.293.893	299.794	547.695	113.653	510.321	128.948
Arroz Beneficiado	407.501	85.766	638.973	195.990	253.402	71.104	368.422	101.367
Arroz com Casca	221.102	26.732	650.152	102.849	293.451	42.424	136.737	26.483
Arroz Partido	10.722	1.327	4.636	932	710	115	5.157	996
Farelo de Arroz	1	-	132	23	132	10	5	102
Aveia Centeio e Cevada	782.151	185.087	826.058	196.353	501.306	119.396	457.995	124.710
Aveia	68	4	112	9	112	9	450	50
Centeio	-	-	35	10	35	10	-	-
Cevada em Grão	146.983	20.402	255.473	39.120	145.587	22.866	84.203	14.126
Malte	635.100	164.681	570.438	157.214	355.572	96.511	373.342	110.534
Bebidas	62.076	124.884	53.095	125.018	22.996	51.623	30.665	71.110
Cervejas	3.786	1.763	2.723	1.306	1.415	665	1.673	823
Destilados	12.149	48.988	11.834	44.659	4.504	17.020	5.111	21.045
Outras Bebidas	19.579	14.286	9.183	10.572	5.408	5.760	4.856	6.078
Vinhos de Uva	26.562	59.847	29.355	68.481	11.669	28.178	19.025	43.164
Borracha Natural	153.593	105.278	169.637	156.811	91.204	81.023	98.142	122.359
Cacau e Preparações	74.960	123.875	68.839	140.778	46.520	98.861	32.880	57.910
Cacau em Amêndoa	56.651	86.156	59.383	116.331	41.705	85.482	28.572	43.586
Cacau em Pó	5.575	7.268	2.776	4.397	1.580	2.857	847	833
Chocolates	4.474	17.129	4.941	16.723	2.461	9.185	3.187	13.079
Manteiga de Cacau	337	578	-	1	-	-	-	-
Pasta de Cacau	7.923	12.744	1.739	3.326	774	1.337	274	412
Resíduos de Cacau	-	-	-	-	-	-	-	-

Importações e Exportações Brasileiras
BALANÇA COMERCIAL DO AGRONEGÓCIO
IMPORTAÇÕES BRASILEIRAS

Produto / Sub-produto	2002		2003		Jan a Jul/03		Jan a Jul/04	
	ton	mil us\$	ton	mil us\$	ton	mil US\$	ton	mil US\$
Café	183	2.167	157	1.286	73	547	98	898
Café Cru, em Grão	1	2	1	4	1	4	-	3
Café Solúvel	52	558	54	379	38	180	23	259
Café Torrado e outros	130	1.607	102	903	34	363	75	636
Carnes	67.091	81.138	56.890	73.062	37.126	42.073	30.224	45.204
Bovino Congelado	18.853	22.025	8.311	12.418	5.890	7.540	4.458	7.213
Bovino em Conserva	12	7	19	31	19	31	-	-
Bovino Fresco	36.297	46.199	36.209	47.554	24.941	28.961	19.390	32.202
Bovino Salgado	22	127	11	53	11	53	-	-
Frango em Conserva	4	37	179	194	6	32	7	64
Frango em Pedações	622	807	267	284	111	105	172	161
Frango Inteiro	-	-	-	-	-	-	-	-
Miúdos de Bovino	8.094	3.870	7.673	4.592	4.724	2.359	3.670	1.997
Outras Carnes	2.876	6.731	3.268	6.557	1.274	2.270	1.382	2.749
Outras Preparações	149	406	57	343	35	236	23	151
Suíno em Conserva	19	72	21	81	18	65	6	35
Suíno Fresco/Congelado	13	63	775	239	42	39	1.068	287
Suíno Salgado	130	794	100	716	55	382	48	345
Castanha de Caju	-	-	1	10	-	-	1	6
Castanha-do-Pará	52	85	57	130	-	-	8	4
Cera de Carnaúba	15	67	30	134	10	50	32	104
Chá e Especiarias	26.599	19.126	21.268	17.614	11.894	8.223	11.274	11.846
Chá Verde e Preto	326	1.136	335	781	177	451	161	517
Erva Mate	11.680	1.583	7.606	883	4.923	564	1.266	262
Outras Especiarias	14.361	15.890	12.121	14.138	6.431	6.727	9.669	10.635
Pimenta	232	517	1.206	1.812	363	481	178	432
Chapéus e Artefatos	41	566	34	314	24	184	11	142
Cortiça e Suas Obras	1.450	4.637	1.534	3.939	841	1.959	902	2.496
Couros e Peleteria	42.417	192.058	42.101	188.352	21.901	105.719	23.981	117.280
Calçados	491	9.250	462	9.136	271	5.509	297	5.755
Couros	41.917	182.632	41.631	178.975	21.624	100.021	23.678	111.324
Peleteria	9	176	8	241	6	189	6	201
Extr Corantes e Tanantes	3.797	11.169	3.673	10.277	2.083	5.409	2.181	6.634
Corantes	1.287	8.563	1.429	7.741	683	3.887	799	4.847
Tanantes	2.510	2.606	2.244	2.536	1.400	1.522	1.382	1.787
Feijão	82.331	23.014	103.310	28.283	35.233	10.680	20.108	5.981
Flores e Plantas	5.420	8.211	2.554	6.870	1.351	3.277	1.295	3.338
Frutas (exc Laranja)	233.749	130.141	180.281	117.562	99.649	53.240	103.047	66.994
Fumo	11.369	25.144	11.625	24.758	8.023	17.700	5.933	14.961
Charutos e Cigarilhas	37	978	27	1.157	10	589	10	508
Cigarros	41	1.357	42	1.720	29	1.204	34	1.261
Em Folhas	8.433	20.666	7.744	19.712	5.520	14.380	4.482	12.139
Picado ou Reconstituído	2.858	2.143	3.812	2.169	2.464	1.527	1.407	1.053
Girassol	19.952	9.058	26.607	13.332	19.543	9.287	9.392	4.936
Farelo de Girassol	5.064	623	1.998	62	1.998	62	1.134	79
Óleo Bruto de Girassol	12.432	6.759	19.065	10.523	12.768	6.917	4.696	2.828
Óleo Refin. de Girassol	-	-	-	-	-	-	-	-
Sementes	2.456	1.676	5.544	2.747	4.777	2.308	3.562	2.029
Juta	3.955	1.487	13.884	4.227	5.934	1.816	1.943	441
Fibras de juta	3.952	1.474	13.881	4.211	5.934	1.816	1.943	441
Sacária	3	13	3	16	-	-	-	-

Importações e Exportações Brasileiras
BALANÇA COMERCIAL DO AGRONEGÓCIO
IMPORTAÇÕES BRASILEIRAS

Produto / Sub-produto	2002		2003		Jan a Jul/03		Jan a Jul/04	
	ton	mil us\$	ton	mil us\$	ton	mil US\$	ton	mil US\$
Lã e Pelos	1.451	15.458	1.946	14.847	929	8.126	1.923	12.843
Lã e Pelos Finos	750	7.670	857	9.398	529	4.943	703	7.430
Tecidos de Lã	18	349	2	44	2	41	4	106
Vestuário de Lã	683	7.439	1.087	5.405	398	3.142	1.216	5.307
Laranja	1.941	2.629	1.019	1.391	387	775	452	1.552
Farelo de Polpas Cítricas	-	-	-	-	-	-	-	-
Laranjas Frescas	1.759	402	871	266	311	122	356	102
Óleo Essencial de Laranja	176	2.222	147	1.124	76	653	96	1.450
Suco Concentrado	6	5	1	1	-	-	-	-
Leite e Laticínios	215.331	247.559	83.557	112.292	51.754	67.253	31.208	46.047
Leite em Pó	113.844	175.657	39.402	71.814	25.274	44.723	14.420	28.073
Leite 'In Natura'	27.560	6.267	1.931	509	1.360	345	461	169
Queijos e Manteigas	73.927	65.635	42.224	39.969	25.120	22.185	16.327	17.805
Madeiras e seus Produtos	1.171.060	642.124	1.198.562	622.787	641.795	330.251	810.167	458.516
Madeiras	236.455	44.702	280.970	58.215	146.919	30.289	196.632	41.066
Mobília e Construções	1.340	3.935	734	3.247	412	2.027	470	1.005
Papel	560.297	421.827	578.279	402.634	300.351	207.037	406.108	305.070
Pastas de Madeira	372.968	171.660	338.579	158.691	194.113	90.898	206.957	111.375
Mamona	26.994	8.715	7.534	10.095	3.823	5.216	8.935	12.125
Óleo de Ricino	709	589	150	141	6	16	1.441	1.356
Óleo Hidrogenado	26.285	8.126	7.384	9.954	3.817	5.200	7.494	10.769
Mandioca	12.396	2.534	28.919	6.777	12.564	2.563	48.839	9.465
Farinha de Mandioca	1	1	1.796	194	506	56	450	47
Fécula de Mandioca	12.395	2.533	27.123	6.583	12.058	2.507	48.389	9.418
Mat de Entrançar	1.629	2.370	2.266	2.683	976	1.141	3.168	2.200
Mat de Entrançar	1.051	1.245	1.605	1.401	713	634	2.727	1.301
Obras de Cestaria	578	1.125	661	1.282	263	507	441	899
Mat Proteicas e Enzimas	16.547	59.689	16.098	51.630	11.017	32.325	6.631	29.748
Enzimas	2.314	25.357	2.021	22.192	1.066	12.299	1.328	13.866
Matérias Proteicas	14.233	34.332	14.077	29.438	9.951	20.026	5.303	15.882
Milho	345.262	34.761	797.690	70.747	161.025	17.724	149.218	17.921
Farelo de Milho	6	3	12	125	6	99	3	1
Milho em Grão	345.256	34.758	797.670	70.605	161.019	17.622	149.215	17.920
Óleo Bruto de Milho	-	-	8	17	-	3	-	-
Óleo Refin. de Milho	-	-	-	-	-	-	-	-
Óleos Essenc e Resinas	4.100	30.412	3.961	33.219	2.482	18.937	2.202	21.510
Óleos Essenciais	2.167	28.565	2.103	31.034	1.228	17.758	1.243	19.953
Resinas	1.933	1.847	1.858	2.185	1.254	1.179	959	1.557
Outras Farinhas e Farelos	136.838	64.173	155.263	68.579	83.177	36.503	92.318	49.450
Farinhas e Farelos Diversos	85.552	11.590	99.300	13.090	53.172	7.115	52.745	7.249
Rações Animais	51.286	52.583	55.963	55.489	30.005	29.388	39.573	42.201
Outras Fibras Têxteis	4.901	8.128	5.496	8.666	2.638	4.067	4.312	6.157
Outras Fibras	4.285	4.674	4.812	5.526	2.305	2.534	3.907	4.568
Tapetes e Similares	604	3.092	616	2.713	293	1.256	393	1.468
Tecidos exc alg/lã	6	276	63	347	38	238	9	93
Vestuário de Linho	6	86	5	80	2	39	3	28
Outros Óleos e Oleagin	1.126.841	137.964	145.014	138.768	89.377	76.899	73.573	102.988
Azeite de Oliva	22.067	57.945	21.395	61.076	11.581	32.489	13.317	45.650
Óleo de Dendê	9.269	2.970	24.375	10.126	14.189	5.947	17.944	9.238
Outras Oleaginosas	10.766	31.366	33.331	23.451	24.543	12.424	9.438	19.391
Outros Óleos	1.084.739	45.683	65.913	44.115	39.064	26.039	32.874	28.709

Importações e Exportações Brasileiras
**BALANÇA COMERCIAL DO AGRONEGÓCIO
 IMPORTAÇÕES BRASILEIRAS**

Produto / Sub-produto	2002		2003		Jan a Jul/03		Jan a Jul/04	
	ton	mil us\$	ton	mil us\$	ton	mil US\$	ton	mil US\$
Outros Prod Animais	13.273	48.597	16.545	51.634	10.062	30.564	10.280	39.933
Mel Natural	50	81	17	50	1	-	27	81
Ovos de Aves	363	8.862	175	7.359	81	5.055	125	7.531
Prod Anim Comestíveis	15	201	1	12	-	-	1	14
Prod Anim Não Comestíveis	12.845	39.453	16.352	44.213	9.980	25.509	10.127	32.307
Outros Prod Vegetais	7.273	15.394	8.550	16.812	5.122	9.159	5.026	10.513
Peixes e Crustáceos	148.170	213.234	152.640	202.997	91.433	120.446	101.928	154.257
Em conserva	5.763	10.987	8.262	13.887	4.074	6.627	4.286	7.059
In natura	142.407	202.247	144.378	189.110	87.359	113.819	97.642	147.198
Prepar de Cereais	159.730	65.374	323.590	95.045	182.202	51.419	180.160	55.441
Amidos e Féculas	10.223	7.426	9.893	7.132	6.241	4.584	6.342	5.209
Outras Farinhas	10.240	4.242	15.394	6.700	8.814	3.885	8.970	4.114
Preparações	139.267	53.706	298.303	81.213	167.147	42.950	164.848	46.118
Produtos Hortícolas	352.772	120.655	368.068	123.554	282.382	83.571	283.589	89.559
Alho em Pó	942	909	1.109	871	645	507	745	571
Alho Fresco/Refrigerado	79.334	45.961	91.520	43.229	61.713	30.580	57.497	27.467
Azeitona	43.312	32.360	42.999	26.841	22.862	14.273	25.498	22.212
Outros Hortícolas	229.184	41.425	232.440	52.613	197.162	38.211	199.849	39.309
Seda	123	3.701	112	3.884	58	2.030	71	2.809
Fios e Tecidos	99	2.280	89	2.629	45	1.424	55	1.874
Vestuário de Seda	24	1.421	23	1.255	13	606	16	935
Sisal/Fibras	214	589	171	466	134	340	69	182
Cordéis	10	29	10	27	10	26	1	2
Sisal em Bruto	1	3	30	27	29	22	14	12
Tapetes	203	557	131	412	95	292	54	168
Soja	1.546.571	285.657	1.531.081	304.571	1.039.276	204.475	310.166	80.085
Farelo de Soja	367.549	58.275	305.417	55.157	166.849	28.225	104.906	23.886
Óleo Bruto de Soja	133.814	52.700	36.417	18.186	30.517	15.370	26.676	15.841
Óleo Refin. de Soja	-	-	15	15	15	15	-	3
Outros Óleos de Soja	4	11	3	21	1	10	11	31
Soja em Grão	1.045.204	174.671	1.189.229	231.192	841.894	160.855	178.573	40.324
Sorgo e Outros Cereais	40.684	19.463	36.536	14.398	22.991	9.592	31.789	9.323
Outros Cereais	36.629	18.311	36.079	13.860	22.789	9.295	22.629	8.050
Sorgo	4.055	1.152	457	538	202	297	9.160	1.273
Sucos e Conservas Alim	179.288	189.027	156.897	153.509	93.232	88.847	89.369	99.840
Conservas	138.307	93.898	117.959	74.768	71.279	43.627	65.730	46.533
Preparações Diversas	36.167	89.926	36.126	76.710	19.957	44.077	22.456	51.650
Sucos - exc. de Laranja	4.814	5.203	2.812	2.031	1.996	1.143	1.183	1.657
Sucos Gomas e Extratos	7.457	42.358	7.763	41.966	4.397	23.705	4.793	26.790
Trigo	6.668.062	895.445	6.636.102	1.015.332	4.155.565	622.846	2.925.106	477.725
Farinha de Trigo	95.838	17.273	24.176	5.633	16.715	3.880	24.474	5.833
Trigo em grão	6.572.224	878.172	6.611.926	1.009.699	4.138.850	618.966	2.900.632	471.892
A: TOTAL ACIMA		4.491.875		4.790.716		2.717.459		2.803.151
B: TOTAL BRASIL		47.240.488		48.259.592		26.653.609		33.780.349
C: PARTICIPAÇÃO % A/B		9,5		9,9		10,2		8,3

Fonte: Secex

Elab: Conab/Digem/Suinf/Geint

Importações e Exportações Brasileiras

BALANÇA COMERCIAL DO AGRONEGÓCIO
SALDO DA BALANÇA

Produto / Sub-produto	2.002		2.003		Jan a Jul/03		Jan a Jul/04	
	ton	mil us\$	ton	mil us\$	ton	mil US\$	ton	mil US\$
Açúcar	13.567.061	2.188.154	13.176.925	2.273.371	5.313.891	981.458	7.943.406	1.348.853
Confeitos	84.675	86.546	122.335	125.432	65.552	65.712	82.669	85.608
Cristal, Bruto de Cana	7.630.320	1.111.341	8.353.676	1.350.039	3.209.818	558.347	4.422.018	673.333
Outros Açúcares	128.106	7.995	140.212	7.947	95.625	5.374	26.710	52
Refin Cana/Beterraba	5.723.960	982.272	4.560.702	789.953	1.942.896	352.025	3.412.009	589.860
Álcool	604.981	170.661	593.873	158.812	257.690	67.931	1.045.805	265.146
Álcool Carburante	605.830	168.285	600.937	156.497	261.525	66.886	1.053.468	266.385
Derivados	(849)	2.376	(7.064)	2.315	(3.835)	1.045	(7.663)	(1.239)
Algodão	229.429	657.975	271.271	871.646	69.033	395.150	95.168	444.114
Algodão Cardado	(58)	(267)	731	837	(15)	(63)	65	49
Algodão em Pluma	42.058	29.642	56.483	54.520	(53.366)	(61.218)	(18.610)	(54.122)
Artefatos	1.199	5.898	898	4.448	667	3.166	617	3.361
Farelo de Algodão	17.816	2.063	15.450	1.637	6.320	557	8.181	1.092
Fios de Algodão	24.287	50.034	44.305	97.187	26.599	55.916	16.356	45.310
Óleo Bruto de Algodão	19	10	0	0	0	0	0	0
Óleo Refin. de Algodão	49.266	19.379	32.817	16.293	20.677	10.132	2.000	1.192
Outros Óleos de Algodão	5.546	2.050	2.982	1.789	1.535	945	20.605	11.892
Resíduos de Algodão	1.067	1.471	(10)	1.227	(192)	637	329	1.286
Sacaria	412	14.927	434	13.310	227	7.312	352	8.665
Tecidos de Algodão	43.449	172.672	64.218	250.538	36.687	139.043	34.502	156.517
Vestuário de Algodão	44.368	360.096	52.963	429.860	29.894	238.723	30.771	268.872
Amendoim	6.738	3.900	17.211	13.665	9.356	6.823	25.659	18.985
Amendoim em Grão	5.269	3.275	13.347	9.320	7.588	5.105	21.667	15.029
Farelo	(14)	(27)	(4)	(4)	(4)	(4)	(7)	(4)
Óleo Bruto	1.474	786	2.382	2.739	1.374	1.446	2.980	3.005
Óleo Refinado	9	(134)	1.486	1.610	398	276	1.019	955
Animais vivos	(18.205)	(24.438)	1.646	2.384	1.198	638	2.849	7.050
Arroz	(609.371)	(107.809)	(1.274.267)	(294.930)	(535.746)	(110.843)	(505.574)	(127.673)
Arroz Beneficiado	(393.156)	(81.584)	(631.060)	(192.913)	(248.179)	(69.320)	(366.645)	(100.541)
Arroz com Casca	(221.061)	(26.718)	(650.151)	(102.847)	(293.451)	(42.422)	(136.736)	(26.482)
Arroz Partido	4.847	493	6.885	826	5.996	907	(2.295)	(564)
Farelo de Arroz	(1)	0	59	4	(112)	(8)	102	(86)
Aveia Centeio e Cevada	(779.674)	(184.416)	(813.973)	(192.587)	(495.413)	(117.492)	(455.494)	(124.077)
Aveia	889	163	790	338	790	338	1.224	303
Centeio	40	12	(35)	(10)	(35)	(10)	27	9
Cevada em Grão	(146.978)	(20.402)	(255.473)	(39.120)	(145.587)	(22.866)	(84.203)	(14.126)
Malte	(633.625)	(164.189)	(559.255)	(153.795)	(350.581)	(94.954)	(372.542)	(110.263)
Bebidas	25.573	(91.671)	52.023	(78.166)	35.778	(26.139)	28.918	(40.671)
Cervejas	26.540	7.541	28.995	11.277	17.376	6.194	14.119	6.517
Destilados	1.718	(37.107)	91	(29.623)	2.157	(9.041)	3.146	(10.503)
Outras Bebidas	21.272	(3.590)	50.547	7.667	27.228	4.543	28.748	5.463
Vinhos de Uva	(23.957)	(58.515)	(27.610)	(67.487)	(10.983)	(27.835)	(17.095)	(42.148)
Borracha Natural	(153.324)	(105.010)	(169.315)	(156.479)	(90.957)	(80.770)	(97.949)	(122.038)
Cacau e Preparações	23.961	82.667	61.268	180.260	22.928	74.562	43.167	113.661
Cacau em Amêndoa	(53.061)	(79.156)	(57.532)	(113.257)	(40.995)	(83.879)	(28.051)	(42.721)
Cacau em Pó	9.626	21.976	18.745	51.825	9.168	26.703	15.996	34.365
Chocolates	34.294	49.984	46.861	87.533	23.744	37.094	26.745	46.614
Manteiga de Cacau	27.563	74.610	33.637	99.761	19.362	61.156	19.268	55.592
Pasta de Cacau	5.197	15.215	18.268	54.216	10.650	33.358	8.752	19.642
Resíduos de Cacau	342	38	1.289	182	999	130	457	169

Importações e Exportações Brasileiras
BALANÇA COMERCIAL DO AGRONEGÓCIO
SALDO DA BALANÇA

Produto / Sub-produto	2.002		2.003		Jan a Jul/03		Jan a Jul/04	
	ton	mil us\$	ton	mil us\$	ton	mil US\$	ton	mil US\$
Café	1.620.068	1.382.333	1.444.034	1.543.411	802.875	812.445	774.666	1.045.509
Café Cru, em Grão	1.551.409	1.195.529	1.369.158	1.302.742	760.671	684.236	727.526	869.294
Café Solúvel	63.637	182.540	69.509	228.718	39.251	122.924	45.672	172.448
Café Torrado e outros	5.022	4.264	5.367	11.951	2.953	5.285	1.468	3.767
Carnes	2.774.826	3.043.743	3.382.292	4.018.905	1.849.567	2.036.368	2.298.971	3.270.454
Bovino Congelado	302.433	486.267	457.064	714.164	256.575	365.727	369.701	687.070
Bovino em Conserva	147.758	298.531	160.743	338.309	94.412	187.226	93.519	240.727
Bovino Fresco	72.688	221.827	118.533	380.372	56.878	169.392	88.133	324.291
Bovino Salgado	2.902	5.339	3.461	6.254	2.027	3.725	3.139	5.705
Frango em Conserva	24.991	57.788	37.703	89.271	20.385	48.751	24.166	54.304
Frango em Pedacos	924.923	880.537	1.123.783	1.092.209	640.673	571.744	794.197	954.287
Frango Inteiro	674.379	453.709	798.044	617.278	407.416	297.827	522.051	445.114
Miúdos de Bovino	25.089	22.421	40.162	41.556	20.907	19.531	28.282	33.582
Outras Carnes	117.422	123.599	140.991	178.662	72.535	85.535	87.174	137.230
Outras Preparações	13.879	12.650	21.007	18.565	7.768	6.926	27.604	23.156
Suino em Conserva	3.852	4.169	4.298	4.222	2.387	2.270	2.584	2.879
Suino Fresco/Congelado	463.919	477.137	475.042	537.462	266.885	277.443	256.822	360.709
Suino Salgado	591	(231)	1.461	581	719	271	1.599	1.400
Castanha de Caju	31.262	105.648	41.568	143.750	22.829	78.425	27.753	103.359
Castanha-do-Pará	9.591	12.518	6.890	10.740	5.914	8.164	10.280	11.137
Cera de Carnaúba	15.099	28.494	13.599	23.941	7.917	13.746	8.697	18.513
Chá e Especiarias	54.391	98.496	58.653	76.781	20.491	29.275	36.800	50.037
Chá Verde e Preto	3.653	4.417	3.874	4.912	2.804	3.277	2.509	3.153
Erva Mate	13.804	19.407	18.083	15.064	9.094	8.075	15.557	10.196
Outras Especiarias	(1.064)	15.723	(1.070)	(154)	(2.219)	(1.136)	1.440	9.419
Pimenta	37.998	58.949	37.766	56.959	10.812	19.059	17.294	27.269
Chapéus e Artefatos	8	908	6	1.128	(2)	494	5	393
Cortiça e Suas Obras	(1.088)	(3.353)	(1.149)	(2.375)	(647)	(1.119)	(701)	(1.727)
Couros e Peleteria	304.298	2.149.339	323.790	2.277.090	182.771	1.281.357	224.318	1.521.037
Calçados	79.985	1.259.676	77.998	1.274.974	47.655	729.924	45.680	823.565
Couros	223.689	882.873	245.203	993.924	134.747	546.962	178.228	691.125
Peleteria	624	6.790	589	8.192	369	4.471	410	6.347
Extr Corantes e Tanantes	29.462	12.276	28.225	13.244	17.462	8.343	16.861	9.326
Corantes	(816)	(5.791)	(826)	(4.991)	(354)	(2.534)	(435)	(3.190)
Tanantes	30.278	18.067	29.051	18.235	17.816	10.877	17.296	12.516
Feijão	(66.124)	(14.806)	(100.531)	(26.732)	(33.675)	(9.803)	(18.647)	(5.285)
Flores e Plantas	63	6.811	4.021	12.664	2.222	7.850	3.040	11.113
Frutas (exc Laranja)	404.952	112.660	577.571	218.775	280.467	92.753	291.590	105.966
Fumo	463.104	983.025	465.924	1.065.501	284.406	679.638	270.580	677.006
Charutos e Cigarilhas	(31)	(696)	(20)	(864)	(7)	(464)	(5)	(317)
Cigarros	1.616	7.907	2.572	13.048	1.838	9.133	1.703	8.364
Em Folhas	347.250	913.687	352.822	986.474	230.851	637.577	218.119	631.886
Picado ou Reconstituído	114.269	62.127	110.550	66.843	51.724	33.392	50.763	37.073
Girassol	6.444	(2.220)	(25.079)	(12.633)	(19.524)	(9.275)	(6.971)	(3.738)
Farelo de Girassol	5.891	144	(1.998)	(62)	(1.998)	(62)	(1.134)	(79)
Óleo Bruto de Girassol	2.978	(692)	(17.554)	(9.828)	(12.763)	(6.907)	(2.275)	(1.630)
Óleo Refin. de Girassol	0	0	0	0	0	0	0	0
Sementes	(2.425)	(1.672)	(5.527)	(2.743)	(4.763)	(2.306)	(3.562)	(2.029)
Juta	(3.895)	(1.333)	(13.850)	(4.133)	(5.901)	(1.723)	(1.933)	(404)
Fibras de juta	(3.950)	(1.471)	(13.876)	(4.210)	(5.929)	(1.815)	(1.943)	(441)
Sacaria	55	138	26	77	28	92	10	37

Importações e Exportações Brasileiras
BALANÇA COMERCIAL DO AGRONEGÓCIO
SALDO DA BALANÇA

Produto / Sub-produto	2.002		2.003		Jan a Jul/03		Jan a Jul/04	
	ton	mil us\$	ton	mil us\$	ton	mil US\$	ton	mil US\$
Lã e Pelos	6.039	6.899	5.006	12.000	3.137	8.050	1.300	934
Lã e Pelos Finos	6.716	14.277	6.044	16.236	3.510	10.943	2.508	6.067
Tecidos de Lã	(18)	(346)	(2)	(43)	(2)	(40)	(4)	(103)
Vestuário de Lã	(659)	(7.032)	(1.036)	(4.193)	(371)	(2.853)	(1.204)	(5.030)
Laranja	1.454.282	1.089.739	1.680.202	1.269.373	782.970	633.824	832.508	598.618
Farelo de Polpas Cítricas	66.359	4.411	0	0	0	0	0	0
Laranjas Frescas	38.615	7.723	67.145	13.082	4.673	855	10.644	2.710
Óleo Essencial de Laranja	20.168	36.857	22.721	63.270	14.648	39.280	12.227	25.339
Suco Concentrado	1.329.140	1.040.748	1.590.336	1.193.021	763.649	593.689	809.637	570.569
Leite e Laticínios	(175.208)	(207.313)	(39.113)	(63.784)	(33.262)	(47.954)	(1.416)	(4.170)
Leite em Pó	(86.631)	(150.446)	(3.825)	(35.955)	(10.912)	(31.098)	8.487	2.560
Leite 'In Natura'	(23.158)	(2.492)	(128)	1.066	(530)	282	844	1.125
Queijos e Manteigas	(65.419)	(54.375)	(35.160)	(28.895)	(21.820)	(17.138)	(10.747)	(7.855)
Madeiras e seus Produtos	9.228.408	3.626.983	11.339.533	4.828.733	6.205.854	2.676.988	7.488.378	3.304.772
Madeiras	4.956.285	1.720.656	5.519.072	2.023.102	2.847.427	1.036.568	3.848.949	1.616.748
Mobília e Construções	300.893	444.229	389.296	535.799	204.719	281.881	277.527	401.894
Papel	894.612	472.521	1.199.304	684.059	704.227	427.214	731.668	400.045
Pastas de Madeira	3.076.618	989.577	4.231.861	1.585.773	2.449.481	931.325	2.630.234	886.085
Mamona	(1.108)	8.326	16.472	9.243	10.377	6.039	2.560	(613)
Óleo de Rícino	5.106	2.556	1.830	1.371	1.663	1.187	(1.015)	(862)
Óleo Hidrogenado	(6.214)	5.770	14.642	7.872	8.714	4.852	3.575	249
Mandioca	13.613	2.995	(11.846)	(1.511)	(181)	676	(42.874)	(6.359)
Farinha de Mandioca	1.228	306	(464)	328	256	191	604	502
Fécula de Mandioca	12.385	2.689	(11.382)	(1.839)	(437)	485	(43.478)	(6.861)
Mat de Entrançar	8.821	1.337	25.722	3.410	20.275	3.354	10.260	1.862
Mat de Entrançar	9.377	2.418	26.372	4.612	20.536	3.844	10.695	2.722
Obras de Cestaria	(556)	(1.081)	(650)	(1.202)	(261)	(490)	(435)	(860)
Mat Proteicas e Enzimas	49.064	65.149	44.863	75.759	25.263	40.959	31.351	54.435
Enzimas	(1.101)	(11.870)	(532)	(12.474)	(292)	(6.291)	(3)	(6.631)
Matérias Proteicas	50.165	77.019	45.395	88.233	25.555	47.250	31.354	61.066
Milho	2.422.594	237.954	2.793.722	318.615	1.292.276	143.038	3.598.280	446.495
Farelo de Milho	12.490	1.068	614	35	593	53	4.500	689
Milho em Grão	2.401.734	232.839	2.768.562	304.531	1.277.991	135.414	3.568.947	429.357
Óleo Bruto de Milho	8.370	4.047	24.546	14.049	13.692	7.571	24.833	16.449
Óleo Refin. de Milho	0	0	0	0	0	0	0	0
Óleos Essenc e Resinas	67.656	25.931	89.599	40.787	50.869	23.326	41.692	13.926
Óleos Essenciais	38.980	10.956	44.550	18.957	22.989	9.669	19.958	3.051
Resinas	28.676	14.975	45.049	21.830	27.880	13.657	21.734	10.875
Outras Farinhas e Farelos	831.052	27.063	836.908	38.929	162.944	(1.118)	212.210	957
Farinhas e Farelos Diversos	812.310	48.810	834.042	61.205	162.521	11.355	206.153	18.913
Rações Animais	18.742	(21.747)	2.866	(22.276)	423	(12.473)	6.057	(17.956)
Outras Fibras Têxteis	8.931	3.964	9.679	5.610	7.503	4.176	6.092	3.593
Outras Fibras	8.857	5.260	9.656	6.808	7.434	4.707	6.035	3.860
Tapetes e Similares	82	(988)	87	(838)	106	(307)	56	(193)
Tecidos exc alg/lã	(6)	(246)	(63)	(341)	(38)	(237)	4	(48)
Vestuário de Linho	(2)	(62)	(1)	(19)	1	13	(3)	(26)
Outros Óleos e Oleagin	(1.082.874)	(88.498)	(108.054)	(83.328)	(71.232)	(43.658)	(6.648)	(43.292)
Azeite de Oliva	(22.043)	(57.889)	(21.356)	(60.982)	(11.557)	(32.433)	(13.289)	(45.569)
Óleo de Dendê	(1.958)	(236)	(23.735)	(9.605)	(13.763)	(5.620)	(8.403)	(4.311)
Outras Oleaginosas	(877)	(4.724)	(21.749)	6.571	(19.512)	6.917	12.562	6.451
Outros Óleos	(1.057.996)	(25.649)	(41.214)	(19.312)	(26.400)	(12.522)	2.482	137

Importações e Exportações Brasileiras
BALANÇA COMERCIAL DO AGRONEGÓCIO
SALDO DA BALANÇA

Produto / Sub-produto	2.002		2.003		Jan a Jul/03		Jan a Jul/04	
	ton	mil us\$	ton	mil us\$	ton	mil US\$	ton	mil US\$
Outros Prod Animais	111.431	80.189	131.365	134.445	71.615	69.279	85.389	82.394
Mel Natural	12.590	23.060	19.256	45.495	10.605	25.358	13.671	30.396
Ovos de Aves	5.017	744	5.003	3.661	2.895	638	3.748	848
Prod Anim Comestíveis	(11)	13	32	249	31	228	13	276
Prod Anim Não Comestíveis	93.835	56.372	107.074	85.040	58.084	43.055	67.957	50.874
Outros Prod Vegetais	16.620	(8.039)	16.402	(8.483)	2.112	(4.918)	2.464	(6.197)
Peixes e Crustáceos	(49.833)	139.173	(38.918)	224.492	(27.562)	118.314	(40.321)	95.265
Em conserva	313	7.225	(2.243)	1.886	(316)	3.126	(380)	3.956
In natura	(50.146)	131.948	(36.675)	222.606	(27.246)	115.188	(39.941)	91.309
Prepar de Cereais	(74.496)	(10.325)	(218.739)	(19.574)	(124.596)	(13.461)	(112.016)	1.293
Amidos e Féculas	10.711	(3.407)	6.512	(2.876)	5.501	(1.790)	2.271	(2.647)
Outras Farinhas	9.990	(87)	20.679	941	9.023	(88)	11.023	71
Preparações	(95.197)	(6.831)	(245.930)	(17.639)	(139.120)	(11.583)	(125.310)	3.869
Produtos Hortícolas	(308.717)	(95.840)	(322.036)	(97.873)	(270.772)	(71.197)	(272.175)	(75.977)
Alho em Pó	(942)	(908)	(1.109)	(870)	(645)	(506)	(745)	(570)
Alho Fresco/Refrigerado	(79.045)	(45.748)	(91.493)	(43.209)	(61.687)	(30.563)	(57.476)	(27.455)
Azeitona	(43.298)	(32.335)	(42.996)	(26.836)	(22.861)	(14.271)	(25.496)	(22.209)
Outros Hortícolas	(185.433)	(16.854)	(186.439)	(26.961)	(185.580)	(25.859)	(188.458)	(25.743)
Seda	1.821	34.310	1.886	28.228	1.138	16.324	1.064	19.654
Fios e Tecidos	1.839	35.528	1.902	28.996	1.147	16.644	1.075	20.265
Vestuário de Seda	(18)	(1.218)	(16)	(768)	(9)	(320)	(11)	(611)
Sisal	89.640	37.370	109.364	53.214	63.459	30.397	70.116	38.322
Cordéis	37.300	19.762	47.620	26.385	30.762	16.069	29.652	18.146
Sisal em Bruto	50.720	12.927	59.889	21.990	31.506	11.301	39.417	17.430
Tapetes	1.620	4.681	1.855	4.839	1.191	3.027	1.047	2.746
Soja	28.874.972	5.723.246	34.447.530	7.820.796	19.432.693	4.268.092	22.557.994	6.500.610
Farelo de Soja	12.149.605	2.140.585	13.296.741	2.547.217	6.723.878	1.229.634	8.164.785	2.005.666
Óleo Bruto de Soja	1.567.008	622.350	2.089.338	1.023.734	1.083.207	514.274	1.286.069	732.936
Óleo Refin. de Soja	120.688	57.638	360.217	190.615	206.086	105.957	130.195	83.898
Outros Óleos de Soja	112.873	45.360	(3)	(21)	(1)	(10)	8.256	4.914
Soja em Grão	14.924.798	2.857.313	18.701.237	4.059.251	11.419.523	2.418.237	12.968.689	3.673.196
Sorgo e Outros Cereais	(30.551)	(18.666)	265.920	15.442	(22.954)	(9.539)	100.399	4.665
Outros Cereais	(36.618)	(18.303)	(36.030)	(13.832)	(22.783)	(9.291)	(22.589)	(8.028)
Sorgo	6.067	(363)	301.950	29.274	(171)	(248)	122.988	12.693
Sucos e Conservas Alim	38.937	65.965	66.295	116.186	25.587	48.186	56.333	86.740
Conservas	(87.257)	(56.327)	(62.907)	(32.214)	(41.609)	(21.176)	(30.366)	(18.232)
Preparações Diversas	75.470	72.227	69.301	93.856	37.080	39.738	31.361	55.864
Sucos - exc. de Laranja	50.724	50.065	59.901	54.544	30.116	29.624	55.338	49.108
Sucos Gomas e Extratos	28.548	(11.046)	32.968	(3.335)	21.938	1.741	18.708	(3.153)
Trigo	(6.664.477)	(894.381)	(6.583.882)	(1.007.138)	(4.153.844)	(622.203)	(1.600.914)	(269.645)
Farinha de Trigo	(93.257)	(16.440)	(22.145)	(4.851)	(15.280)	(3.337)	(23.660)	(5.521)
Trigo em grão	(6.571.220)	(877.941)	(6.561.737)	(1.002.287)	(4.138.564)	(618.866)	(1.577.254)	(264.124)
A: TOTAL ACIMA		20.347.037		25.848.269		13.496.971		19.441.175
B: TOTAL BRASIL		13.121.297		24.824.547		12.453.175		18.518.545

Fonte: Secex

Elab: Conab/Digem/Suinf/Geint

Quadro de Suprimentos

 BRASIL
BALANÇO DE OFERTA E DEMANDA

Em 1.000 ton

PRODUTO	SAFRA	ESTOQUE INICIAL	PRODUÇÃO	IMPOR- TAÇÃO	SUPRI- MENTO	CONSUMO	EXPOR- TAÇÃO	ESTOQUE FINAL
ALGODÃO EM PLUMA	1997/98	132,1	411,0	334,4	877,5	782,9	3,1	91,5
	1998/99	91,5	520,1	280,3	891,9	806,5	3,9	81,5
	1999/00	81,5	700,3	299,9	1.081,7	885,0	28,5	168,2
	2000/01	168,2	938,8	81,3	1.188,3	865,0	147,3	176,0
	2001/02	176,0	766,2	67,6	1.009,8	805,0	109,6	95,2
	2002/03	95,2	847,5	118,9	1.061,6	770,0	175,4	116,2
	2003/04	116,2	1.255,1	115,0	1.486,3	826,0	440,0	220,3
ARROZ EM CASCA	1997/98	1.575,5	8.462,9	2.009,0	12.047,4	11.750,0	9,9	287,5
	1998/99	287,5	11.582,2	1.338,0	13.207,7	11.700,0	37,7	1.470,0
	1999/00	1.470,0	11.423,1	936,5	13.829,6	11.850,0	21,1	1.958,5
	2000/01	1.958,5	10.386,0	951,6	13.296,1	11.950,0	24,4	1.321,7
	2001/02	1.321,7	10.626,1	737,3	12.685,1	12.000,0	21,9	663,2
	2002/03	663,2	10.367,1	1.601,6	12.631,9	12.250,0	23,5	358,4
	2003/04	358,4	12.700,4	800,0	13.858,8	12.600,0	100,0	1.158,8
FEIJÃO	1997/98	218,2	2.206,3	189,7	2.614,2	2.500,0	1,1	113,1
	1998/99	113,1	2.895,7	90,0	3.098,8	2.950,0	2,0	146,8
	1999/00	146,8	3.098,0	77,7	3.322,5	3.050,0	2,0	270,5
	2000/01	270,5	2.587,1	128,9	2.986,5	2.880,0	2,0	104,5
	2001/02	104,5	2.983,0	81,7	3.169,2	3.000,0	2,0	167,2
	2002/03	167,2	3.205,0	102,8	3.475,0	3.030,0	2,0	443,0
	2003/04	443,0	3.049,9	100,0	3.592,9	3.330,0	3,0	259,9
MILHO	1997/98	9.548,6	30.187,8	1.765,1	41.501,5	35.000,0	7,3	6.494,2
	1998/99	6.494,2	32.393,4	796,9	39.684,5	35.000,0	7,7	4.676,8
	1999/00	4.676,8	31.640,9	1.759,2	38.076,9	34.480,0	6,7	3.590,2
	2000/01	3.590,2	42.289,3	630,0	46.509,5	36.235,5	5.629,0	4.645,0
	2001/02	4.645,0	35.280,7	400,0	40.325,7	36.510,0	2.747,0	1.068,7
	2002/03	1.068,7	47.410,9	800,0	49.279,6	39.150,0	3.566,2	6.563,4
	2003/04	6.563,4	42.466,7	200,0	49.230,1	40.480,0	4.500,0	4.250,1
SOJA EM GRÃOS	1997/98	2.129,4	31.370,0	406,0	33.905,4	22.400,0	9.288,0	2.217,4
	1998/99	2.217,4	30.765,0	582,0	33.564,4	22.300,0	8.917,0	2.347,4
	1999/00	2.347,4	32.344,6	807,0	35.499,0	21.420,0	11.517,0	2.562,0
	2000/01	2.562,0	38.431,8	700,0	41.693,8	23.630,0	15.675,0	2.388,8
	2001/02	2.388,8	41.916,9	1.050,0	45.355,7	27.300,0	16.000,0	2.055,7
	2002/03	2.055,7	52.017,5	1.000,0	55.073,2	30.800,0	20.300,0	3.973,2
	2003/04	3.973,2	49.712,4	1.000,0	54.685,6	31.400,0	21.000,0	2.285,6
FARELO DE SOJA	1997/98	402,2	16.590,0	161,0	17.153,2	5.900,0	10.447,0	806,2
	1998/99	806,2	16.511,0	78,0	17.395,2	6.300,0	10.431,0	664,2
	1999/00	664,2	15.800,0	99,0	16.563,2	6.800,0	9.375,0	388,2
	2000/01	388,2	17.538,0	400,0	18.326,2	7.200,0	10.800,0	326,2
	2001/02	326,2	20.145,0	370,0	20.841,2	7.600,0	12.800,0	441,2
	2002/03	441,2	22.300,0	200,0	22.941,2	8.100,0	14.500,0	341,2
	2003/04	341,2	22.594,0	220,0	23.155,2	8.400,0	14.500,0	255,2
ÓLEO DE SOJA	1997/98	271,0	3.990,0	214,0	4.475,0	2.740,0	1.367,0	368,0
	1998/99	368,0	3.971,0	159,2	4.498,2	2.780,0	1.433,0	285,2
	1999/00	285,2	3.800,0	105,0	4.190,2	2.860,0	1.100,0	230,2
	2000/01	230,2	4.218,0	72,0	4.520,2	2.950,0	1.400,0	170,2
	2001/02	170,2	4.845,0	135,0	5.150,2	2.960,0	1.800,0	390,2
	2002/03	390,2	5.400,0	80,0	5.870,2	3.100,0	2.400,0	370,2
	2003/04	370,2	5.434,0	100,0	5.904,2	3.200,0	2.500,0	204,2
TRIGO	1999	609,1	2.402,8	7.718,1	10.730,0	9.975,0	3,2	751,8
	2000	751,8	1.658,4	7.631,9	10.042,1	9.324,0	1,6	716,5
	2001	716,5	3.194,2	7.055,4	10.966,1	10.193,0	2,6	770,5
	2002	770,5	2.913,9	6.853,2	10.537,6	9.770,0	3,7	763,9
	2003	763,9	5.851,3	5.070,0	11.732,4	10.111,0	1.303,5	270,7
	2004	270,7	5.894,8	4.970,0	11.135,5	10.111,0	803,5	221,0

FONTE: CONAB - Levantamento: Jun/2004.

Quadro de Suprimentos

CARNES E OVOS - SUPRIMENTO
1- AVICULTURA DE CORTE

ANO	1999	2000	2001	2002	2003	2004*
ALOJAMENTO DE PINTOS DE CORTE (milhões de cabeças)	3.146	3.246	3.468	3.817	3.907	4.146
PRODUÇÃO DE CARNE DE FRANGO (1.000 t)	5.526,0	5.980,6	6.567,3	7.449,0	7.645,2	7.824,8
EXPORTAÇÃO (1.000 t)	776,4	916,1	1.265,9	1.624,9	1.959,8	2.149,3
DISPONIBILIDADE INTERNA (1.000 t)	4.749,6	5.064,5	5.301,4	5.824,1	5.685,4	5.675,5
POPULAÇÃO (milhões de habitantes)	163,90	169,54	172,39	174,63	176,87	179,13
DISPONIBILIDADE PER CAPITA (kg/hab./ano)	29,0	29,9	30,8	33,4	32,1	31,7

Notas: 1) O alojamento, e não a produção de pintos de corte, reflete o plantel que irá produzir carne; 2) Produção. Fonte: Assoc. Brasileira dos Produtores de Pintos de Corte - APINCO;

3) Exportação. Fonte: SECEX; 4) População. Fonte: IBGE.

2 - AVICULTURA DE POSTURA

ANO	1999	2000	2001	2002	2003	2004*
PLANTEL DE POEDEIRAS (1.000 cabeças)	61.033	60.949	63.606	67.769	59.881	83.025
PRODUÇÃO DE OVOS DE GALINHA (milhões de unidades)	14.768,0	14.796,0	15.275,9	16.488,0	14.440,0	14.500,0
IMPORTAÇÃO (milhões de unidades)	4,3	4,0	5,6	7,3	3,5	2,6
EXPORTAÇÃO (milhões de unidades)	52,3	114,5	141,6	107,6	103,6	100,3
DISPONIBILIDADE INTERNA (milhões de unidades)	14.720,0	14.685,5	15.139,9	16.387,7	14.339,9	14.402,3
POPULAÇÃO (milhões de habitantes)	163,90	169,54	172,39	174,63	176,87	179,13
DISPONIBILIDADE PER CAPITA (unidade/hab./ano)	90	87	88	94	81	80

Notas: 1) Plantel de Poedeiras e Produção de Ovos. Fonte: Assoc. Paulista de Avicultura -APA; 2) Exportação e Importação. Fonte: SECEX; 3) População. Fonte: IBGE.

3 - BOVINOS

ANO	1999	2000	2001	2002	2003*	2004**
REBANHO (1.000 cabeças)	164.621	169.876	176.389	185.347	190.229	195.501
PRODUÇÃO DE CARNE (1.000 t equiv. carcaça)	6.413,3	6.578,8	6.823,6	7.139,3	7.558,4	7.649,1
IMPORTAÇÃO (1.000 t equiv. carcaça)	62,5	76,5	42,2	73,8	65,5	72,8
EXPORTAÇÃO (1.000 t equiv. carcaça)	559,5	580,7	821,9	964,8	1.259,2	1.370,0
DISPONIBILIDADE INTERNA (1.000 t equiv. carcaça)	5.916,3	6.074,6	6.043,9	6.248,3	6.364,7	6.351,9
POPULAÇÃO (milhões de habitantes)	163,90	169,54	172,39	174,63	176,87	179,13
DISPONIBILIDADE PER CAPITA (kg/hab./ano)	36,1	35,8	35,1	35,8	36,0	35,5

Notas: 1) Rebanho. Fonte: IBGE - Censos Agropecuários de 1985 e 1996; 2) Exportação e Importação. Fonte: SECEX; 3) População. Fonte: IBGE.

4 - SUÍNOS

ANO	1999	2000	2001	2002	2003*	2004**
REBANHO (1.000 cabeças)	30.839	31.562	32.605	32.013	32.056	32.125
PRODUÇÃO DE CARNE (1.000 t equiv. carcaça)	1.683,6	2.556,0	2.730,0	2.872,0	2.710,0	2.833,0
IMPORTAÇÃO (1.000 t equiv. carcaça)	1,3	0,5	0,3	0,2	0,9	2,0
EXPORTAÇÃO (1.000 t equiv. Carcaça)	99,4	141,1	283,3	474,3	488,2	362,1
DISPONIBILIDADE INTERNA (1.000 t equiv. carcaça)	1.585,5	2.415,4	2.447,0	2.397,9	2.222,7	2.472,9
POPULAÇÃO (milhões de habitantes)	163,90	169,54	172,39	174,63	176,87	179,13
DISPONIBILIDADE PER CAPITA (kg/hab./ano)	9,7	14,2	14,2	13,7	12,6	13,8

Notas: 1) Rebanho. Fonte: IBGE - Pesquisa da Pecuária Municipal; 2) Exportação e Importação. Fonte: SECEX; 3) População. Fonte: IBGE.

Nota Complementar: As exportações e as importações das carnes bovina e suína resultam dos dados da SECEX (em quilo líquido), convertidos para equivalente-carcaça.

(*) Estimativa da Conab. (**) Projeção da Conab.

rogerio.coimbra@conab.gov.br

ELAB.: Conab / Digem / Suinf/Geint - 11/08/2004.

Quadro de Suprimentos

OFERTA E DEMANDA NORTE- AMERICANAS

(Em milhões de t)

PRODUTO / SAFRA	ESTOQUE INICIAL (1)	PRODUÇÃO	IMPORTAÇÃO	SUPRIMENTO	CONSUMO	EXPORTAÇÃO	ESTOQUE FINAL (1)
ALGODAO EM PLUMA							
1999/00	0,86	3,69	0,02	4,57	2,22	1,47	0,85
2000/01	0,85	3,74	0,00	4,60	1,93	1,47	1,31
2001/02	1,31	4,42	0,00	5,73	1,68	2,39	1,62
2002/03	1,62	3,75	0,02	5,38	1,58	2,59	1,17
2003/04(*)	1,17	3,98	0,01	5,16	1,37	3,00	0,78
2004/05(**)	0,78	4,39	0,01	5,19	1,28	2,61	1,28
ARROZ							
1999/00	0,69	6,50	0,31	7,50	3,85	2,85	0,87
2000/01	0,87	5,94	0,41	7,22	3,68	2,54	0,89
2001/02	0,89	6,71	0,42	8,02	3,85	3,30	1,22
2002/03	1,22	6,54	0,46	8,22	3,53	3,83	0,83
2003/04 (*)	0,83	6,37	0,50	7,70	3,68	3,30	0,79
2004/05(**)	0,79	7,04	0,46	8,29	3,82	3,40	1,08
AVEIA							
1999/00	1,18	2,12	1,44	4,73	3,60	0,03	1,10
2000/01	1,10	2,18	1,54	4,82	3,73	0,03	1,06
2001/02	1,06	1,71	1,39	4,17	3,19	0,04	0,91
2002/03	0,91	1,68	1,38	3,98	3,22	0,04	0,73
2003/04(*)	0,73	2,10	1,31	4,14	3,16	0,03	0,94
2004/05(**)	0,94	1,86	1,31	4,11	3,11	0,04	0,96
CEVADA							
1999/00	3,09	6,10	0,61	9,80	6,75	0,61	2,42
2000/01	2,42	6,95	0,63	9,99	6,42	1,26	2,31
2001/02	2,31	5,40	0,52	8,23	5,66	0,57	2,00
2002/03	2,00	4,94	0,39	7,34	5,18	0,65	1,50
2003/04(*)	1,50	6,01	0,46	7,97	4,94	0,41	2,61
2004/05(**)	2,61	5,94	0,44	8,99	5,70	0,54	2,74
MILHO							
1999/00	45,39	239,55	0,37	285,31	192,50	49,49	43,63
2000/01	43,63	251,85	0,18	295,66	198,10	48,33	48,24
2001/02	48,24	241,38	0,20	289,82	200,94	47,27	40,55
2002/03	40,55	227,77	0,37	268,69	200,75	40,92	27,60
2003/04(*)	27,60	256,91	0,30	284,81	212,74	49,00	23,21
2004/05(**)	23,21	277,46	0,38	301,05	218,96	53,00	28,75
SOJA EM GRAOS							
1999/00	9,48	72,22	0,11	81,81	47,39	26,54	7,90
2000/01	7,90	75,06	0,10	83,06	49,20	27,10	6,74
2001/02	6,74	78,67	0,06	85,47	50,87	28,95	5,66
2002/03	5,66	75,01	0,13	80,80	47,52	28,44	4,85
2003/04(*)	4,85	65,80	0,17	70,82	43,72	24,22	2,87
2004/05(**)	2,87	78,29	0,16	81,32	48,11	28,03	5,18
SOJA FARELO							
1999/00	0,30	34,10	0,04	34,44	27,53	6,65	0,27
2000/01	0,27	35,73	0,05	36,05	28,71	6,99	0,35
2001/02	0,35	36,55	0,13	37,03	30,00	6,81	0,22
2002/03	0,22	34,67	0,15	35,04	29,37	5,46	0,20
2003/04(*)	0,20	32,57	0,23	33,00	28,94	3,90	0,16
2004/05(**)	0,16	35,12	0,15	35,43	30,48	4,72	0,23
SOJA OLEO							
1999/00	0,69	8,09	0,04	8,82	7,28	0,62	0,90
2000/01	0,90	8,36	0,03	9,29	7,40	0,64	1,26
2001/02	1,26	8,57	0,02	9,85	7,64	1,14	1,07
2002/03	1,07	8,36	0,02	9,45	7,75	1,03	0,68
2003/04(*)	0,68	7,63	0,13	8,44	7,58	0,39	0,48
2004/05(**)	0,48	8,29	0,05	8,82	7,80	0,48	0,54
SORGO							
1999/00	1,65	15,11	0,00	16,76	8,64	6,48	1,65
2000/01	1,65	11,96	0,00	13,61	6,55	6,02	1,07
2001/02	1,07	13,06	0,00	14,12	6,43	6,15	1,55
2002/03	1,55	9,17	0,00	10,72	4,93	4,67	1,09
2003/04(*)	1,09	10,44	0,00	11,53	5,33	5,08	1,12
2004/05(**)	1,12	11,81	0,00	12,93	5,84	5,72	1,37
TRIGO							
1999/00	25,74	62,48	2,51	90,73	35,37	29,40	25,85
2000/01	25,85	60,64	2,42	88,91	36,18	28,03	23,85
2001/02	23,85	53,00	2,95	79,80	32,43	26,27	21,15
2002/03	21,15	43,71	1,96	66,82	30,64	22,83	13,37
2003/04(*)	13,37	63,59	1,90	78,86	32,52	32,00	14,86
2004/05(**)	14,86	57,78	1,70	74,34	32,69	25,50	15,73

FONTE: World Agricultural Supply and Demand Estimates - USDA

12/08/2004

 ELAB.: CONAB/DIGEM/SUINF/GEINT geint@conab.gov.br

(*) Estimativa (**) Projeção

(*) Os estoques iniciais de um ano/safra não são necessariamente coincidentes aos estoques finais do ano/safra anterior, e refletem as informações contidas na base de dados do USDA.

Quadro de Suprimentos

OFERTA E DEMANDA MUNDIAL

(Em milhões de t)

PRODUTO SAFRA	ESTOQUE INICIAL (1)	PRODUÇÃO	IMPORTAÇÃO	SUPRIMENTO	CONSUMO	EXPORTAÇÃO	ESTOQUE FINAL (1)
ALGODÃO EM PLUMA							
1999/00	10,5	19,1	6,1	35,6	19,8	5,9	9,9
2000/01	9,9	19,3	5,7	35,0	20,1	5,8	9,3
2001/02	9,3	21,5	6,5	37,2	20,6	6,3	10,3
2002/03	10,3	19,2	6,6	36,1	21,5	6,6	8,0
2003/04 (*)	8,0	20,5	7,4	35,9	21,5	7,2	7,2
2004/05 (**)	7,2	23,2	6,9	37,3	21,9	6,8	8,5
ARROZ							
1999/00	135,3	408,7	22,8	566,8	397,7	22,8	146,4
2000/01	146,4	398,1	24,4	568,9	394,1	24,4	150,4
2001/02	150,4	398,7	27,8	576,9	410,2	27,8	139,2
2002/03	139,2	377,9	27,5	544,6	409,9	27,5	109,7
2003/04 (*)	109,7	386,9	25,1	521,7	412,9	25,1	83,7
2004/05 (**)	83,7	397,4	25,4	506,4	413,0	25,4	68,1
MILHO							
1999/00	170,1	607,3	73,4	850,8	605,7	73,4	171,7
2000/01	171,7	589,5	76,5	837,6	609,2	76,5	171,5
2001/02	171,5	598,8	74,5	844,9	622,3	74,5	148,0
2002/03	148,0	601,0	78,1	827,1	626,9	78,1	122,2
2003/04 (*)	122,2	616,9	78,1	817,2	646,5	78,1	92,5
2004/05 (**)	92,5	662,9	77,3	832,7	669,7	77,3	85,7
SOJA EM GRÃOS							
1999/00	27,0	159,9	46,0	232,9	135,6	45,5	27,9
2000/01	27,9	175,2	53,1	256,2	146,5	53,8	30,8
2001/02	30,8	184,9	54,3	270,0	158,0	53,6	32,2
2002/03	32,2	197,3	62,8	292,3	164,8	62,1	39,7
2003/04 (*)	39,7	189,1	55,6	284,4	166,1	56,4	36,2
2004/05 (**)	36,2	222,8	64,5	323,5	179,7	64,8	50,2
FARELO DE SOJA							
1999/00	5,2	107,5	35,1	147,7	109,3	34,3	4,2
2000/01	4,2	116,2	36,6	157,0	117,8	35,5	3,8
2001/02	3,8	125,2	41,6	170,6	126,1	40,3	4,2
2002/03	4,2	130,1	43,6	177,9	132,0	42,2	3,8
2003/04 (*)	3,8	131,7	46,0	181,4	132,6	45,0	3,8
2004/05 (**)	3,8	142,4	48,0	194,2	141,6	48,2	4,5
ÓLEO DE SOJA							
1999/00	2,2	24,6	6,5	33,3	24,3	6,4	2,6
2000/01	2,6	26,7	7,0	36,3	26,5	7,1	2,7
2001/02	2,7	28,9	8,2	39,9	28,9	8,4	2,6
2002/03	2,6	30,5	8,7	41,7	30,7	9,2	1,8
2003/04 (*)	1,8	30,5	8,8	41,1	30,5	9,0	1,6
2004/05 (**)	1,6	33,0	9,8	44,5	32,8	10,0	1,7
TRIGO							
1999/00	202,4	585,2	112,7	900,3	584,4	112,7	208,9
2000/01	208,9	581,4	104,0	894,3	583,8	104,0	206,5
2001/02	206,5	580,9	110,8	898,3	585,4	110,8	202,1
2002/03	202,1	566,9	109,9	878,8	601,6	109,9	167,4
2003/04 (*)	167,4	550,8	103,9	822,0	585,8	103,9	132,3
2004/05 (**)	132,3	608,6	104,9	845,9	598,6	104,9	142,3

Fonte: World Agricultural Supply and Demand Estimates - USDA.

12/08/2004

Elaboração: CONAB/DIGEM/SUINF/GEINT

geint@conab.gov.br

(*) Estimativa

(**) Projeção

Operações da CONAB

POSIÇÃO DOS ESTOQUES EM 20/08/2004

UF	ACÚCAR CDAF	ALGODÃO		ARROZ		CASTANHA CDAF	CAFÉ OPÇÃO	Em Kg FARINHA CDAF	
		AGF	OPÇÃO	AGF	OPÇÃO				
AC	-	-	-	-	-	-	-	-	
AL	-	-	-	-	-	-	-	-	
AM	-	-	-	-	-	225.656	-	179.342	
BA	-	-	-	-	-	-	-	29.531	
CE	-	-	-	-	-	-	-	-	
ES	-	-	-	-	-	-	628.183	-	
DF	-	-	-	-	-	-	-	-	
GO	-	40.385	11.291	-	-	-	-	-	
MA	-	-	-	-	-	-	-	-	
MG	-	-	-	-	-	-	18.829.879	-	
MS	-	-	-	-	-	-	-	-	
MT	-	35.722	-	1.505.163	300.000	-	-	5.593	
PA	-	-	-	-	-	-	-	-	
PB	-	-	-	-	-	-	-	90.615	
PE	-	-	-	-	-	-	-	-	
PI	-	-	-	-	-	1.330	-	20.040	
PR	-	-	-	-	-	-	5.374.722	-	
RJ	-	-	-	-	-	-	-	-	
RN	-	-	-	-	-	-	-	-	
RO	-	-	-	-	-	-	-	-	
RS	5.000	-	-	91.865	1.223.565	-	-	-	
SC	-	-	-	-	-	-	-	-	
SP	-	-	-	-	-	-	2.283.670	104.452	
TO	-	-	-	46.579	-	-	-	-	
Total	5.000	76.107	11.291	1.643.607	1.523.565	225.656	1.330	27.116.454	429.573
TOTA L AGF+OPÇÃO	5.000	87.398			3.392.828		1.330	27.116.454	429.573

UF	F.TRIGO CDAF	FEIJÃO		LEITE EM PÓ CDAF	AGF	MILHO OPÇÃO	CDAF	MALVA PGPM	SORGO CDAF
		CDAF	PGPM						
AC	-	-	-	-	-	-	34.090	-	-
AL	-	-	-	-	-	119.540	-	-	-
AM	-	-	-	-	-	2.539.114	496.169	716.119	-
BA	-	2.886.525	-	-	-	-	1.635.609	-	167.183
CE	-	-	-	-	-	9.999.550	-	-	-
DF	-	-	-	-	-	2.000.000	-	-	-
GO	-	-	-	-	563.716	90.337.000	-	-	-
MA	-	-	-	-	-	-	528.969	-	-
MG	-	-	-	-	-	37.125.000	-	-	-
MS	-	744.021	-	-	-	102.509.733	2.115.956	-	-
MT	-	-	-	-	33.941.318	316.854.491	90.000	-	-
PA	-	-	-	-	-	826.335	-	-	-
PB	-	-	-	-	-	2.419.027	-	-	-
PE	-	-	-	-	-	6.496.202	-	-	-
PI	-	30.071	-	-	-	3.305.241	1.107.772	-	-
PR	-	-	-	-	2.430.877	363.572.225	-	-	-
RJ	-	-	-	-	-	-	-	-	-
RN	-	-	-	-	-	6.004.092	-	-	-
RO	-	10.768.224	-	-	-	1.773	63.920	-	-
RS	520.000	54.000	-	264.392	9.090.902	68.238.464	-	-	-
SC	-	-	411.000	-	16.214.416	35.069.453	-	-	-
SE	-	35.541	-	-	-	399.740	9.134	-	-
SP	-	297.607	-	-	604.200	74.952.000	-	-	-
TO	-	-	-	-	-	499.350	-	-	-
Total	520.000	14.815.989	411.000	264.392	62.845.429	1.123.268.330	6.081.619	716.119	167.183
TOTA L AGF+OPÇÃO	520.000	15.226.989		264.392		1.192.195.378		716.119	167.183

Fonte: Conab/Diges/Suope/Gecoe

Geint@conab.gov.br

Elab: Digem/Suinf/Geint

Estoques de embalagens expressos em 1.000 unidades. Vinculadas à AGF: 385.453 OPÇÃO: 910.352 e CDAF 1.688.536

PGPM - POLÍTICA DE GARANTIA DE PREÇO MÍNIMO

Operações da CONAB

VENDAS REALIZADAS(1)
ANO: 2003/2004

Produtos Comercializados	ATÉ 31/12/2003			
	Ofertada (t) (2)	Vendida (t)	Vendida (R\$1.000)	Preço Médio (R\$/kg)
Algodão em pluma (*)	116.481,7	38.002,6	134.720,2	3,545
Arroz em casca	540.221,9	165.972,0	56.844,5	0,342
Farinha de Mandioca	12.726,6	11.981,6	5.151,9	0,430
Fécula de Mandioca	30,0	30,0	25,8	0,000
Milho em grãos	18.443,5	100.068,5	2.055,5	0,021
Quirera de milho	538,1	538,1	130,6	0,243
Sacaria (4)	2.423,8	323,4	104,5	0,323
Soja em grãos	124,6	110,2	69,1	0,627
Total	690.990,3	317.026,5	199.102,1	0,627

Produtos Comercializados	ATÉ 31 DE JULHO 2004			
	Ofertada (t) (2)	Vendida (t)	Vendida (R\$1.000)	Preço Médio (R\$/kg)
Algodão em pluma (*)	16.593,2	11.960,0	54.122,8	4,525
Arroz em casca	55.986,1	7.406,0	1.554,4	0,210
Café Arábica	60.000,0	33.217,9	129.028,9	3,884
Feijão Anão Cores	17,1	4,3	2,2	0,513
Milho em grãos	96.886,4	32.113,1	6.441,9	0,201
Sorgo Granífero		864,0	100,8	0,117
Trigo	100.045,3	6.025,3	2.884,8	0,479
Vinho	280,0	0,0	0,0	-
Total	3.616,0	864,0	100,8	0,117

Fonte: Conab/Diges/Suope/Gerep

Elaboração: Digem/Suint/Geint

10/07/04

(1) Para calcular o valor da operação, considerar ICMS de 12%.

Cleonice.Ferreira@conab.gov.br

(*) Valores alterados

(4) Quantidades expressas em Kg, sacaria em unidade

VALOR DO ESCOAMENTO DA PRODUÇÃO - VEP (*)

ANO: 2003 e 2004

MILHO EM GRÃOS

ORIGEM	Ofertada (t)	Vendida (t)	Preço - R\$/kg		Valor (R\$ 1.000)
			Abertura	Fechamento	
JAN-DEZ 2003					
OPÇÃO	24.326	24.102	0,169	0,402	9.692
AGF	572	444	0,39	0,48	212
TOTAL	24.898	24.546	0	0	9.904
ATÉ 30 DE JULHO DE 2004					
OPÇÃO	1.447.273	197.322	0,19	0,28	54.749
AGF	13.162	802	0,040	0,186	149
TOTAL GERAL	1.460.435	198.124	-	-	54.898
ARROZ					
OPÇÃO	50.000.000	7.316.000	0,229	0,209	1.530.422
TOTAL GERAL	50.000.000	7.316.000	-	-	1.530.422

(*) VEP - É um prêmio concedido ao adquirente para que ele escoe o produto, dos estoques do governo, para regiões pré-definidas.

PROGRAMA DE ESCOAMENTO DO PRODUTO - PEP (*)

ANO: 2001 e 2002

PRODUTO	Ofertada (t)	Vendida (t)	(R\$/60kg)		Valor Subvenção (R\$ 1.000)
			Abertura	Fechamento	
JAN-DEZ 01					
Algodão	460.000	271.095	320	294	81.967
Milho em grãos	1.920.000	906.626	3	3	46.808
TOTAL	2.380.000	1.195.687	-	-	128.775
ANO: 2002					
Algodão em Pluma	255.000	224.944	0,13	0,10	24.136

Fonte: Conab/Diges/Suope/Gerep

geint@conab.gov.br

pago até 15/5/2003

(*) PEP - É um prêmio concedido ao adquirente para ficar com o produto, evitando que o governo adquira o estoque.

Contempla até o aviso no. 242

Operações da CONAB

VENDA EM BALCÃO
ESTOQUES DISPONIBILIZADOS/VENDIDOS
ANO: 2.004
1. MILHO EM GRÃOS

01/01 a 31/07/04

UF	QTDE VENDIDA (KG)	VALOR DAS VENDAS (R\$)	Nº DE CLIENTES	VENDA MÉDIA P/CLIENTE (KG)
AM	1.281.077	463.057	410	3.125
MA	40.190	15.767	16	2.512
PI	1.062.957	402.700	337	3.154
RO	147.359	34.250	144	1.023
TOTAL	2.531.583	915.774	907	2.791

2. CASTANHA DE CAJÚ

UF	QUANTIDADE KG	R\$/KG	VALOR VENDAS R\$	Nº DE CLIENTES ATENDIDOS
CE	12.000	1,12	12.198	2
PI	167.520	1,12	188.100	27
TOTAL	179.520	1,12	200.298	29

Fonte: Conab/Diges/Supab/Gepab

12/8/04

Elab: Digem/Suinf/Geint

geint@conab.gov.br

Operações da CONAB

 CONTRATO DE OPÇÃO (1)
ANO: 2002

PRODUTO	UF DESTINO	Nº DE CONTRATOS (2)		PREÇO FECHAMENTO (R\$)	QUANTIDADE (TON)	VALOR TOTAL (R\$)	
		OFERTADOS	VENDIDOS			DO EXERCÍCIO	DO PRÊMIO
ARROZ EM CASCA	MT	6.446	-	-	-	7.823	-
	RS	37.529	20.464	49,89	552.528	9.477	1.514.989
	SC	6.925	2.184	43,38	58.968	9.477	101.952
ARROZ EM CASCA Total		50.900	22.648	34,98	611.496	9.064	1.616.941
MILHO EM GRÃOS	BA	8.448	2.890	21,86	78.030	5.940	137.593
	GO	80.030	30.822	33,02	832.194	5.935	1.282.274
	MS	44.447	7.090	31,31	191.430	5.935	275.596
	MT	33.411	3.240	12,29	87.480	4.395	90.852
	PR	58.895	2.358	25,17	63.666	6.385	78.767
	RS	15.932	2.000	30,68	54.000	6.750	67.500
	SC	7.226	755	24,55	20.385	6.750	25.481
	SP	15.374	2.255	28,55	60.885	6.474	76.142
	MG	52.779	14.470	51,75	390.690	6.750	598.258
	DF	847	210	22,91	5.670	6.300	6.615
	MA	1.112	2	16,88	54	6.750	68
	PI	1.112	0	0,00	0	6.750	0
MILHO EM GRÃOS Total		319.613	66.092	25,52	1.784.484	5.910	2.639.147
CAFÉ ARÁBICA	BA	2.750	0	29,36	16.173	13.000	0
	MT	200	20	21,67	540	13.000	1.300
	PR	4.300	1.704	56,86	46.008	13.000	115.560
	SP	10.000	4.015	46,43	108.405	13.000	260.975
	MG	29.500	16.587	46,43	447.849	13.000	1.078.220
	ES	1.040	30	16,25	810	13.000	1.950
	RJ	210	25.00	10,83	675.00	13.000	1.625
CAFÉ ARÁBICA Total		48.000	22.980	32,89	620.460	13.000	1.501.011
CAFÉ ROBUSTA	BA	940	-	-	-	7.617	-
	MT	750	10	6,33	270	7.617	380
	ES	11.800	20	6,33	540	7.617	760
	RO	4.310	208	12,75	5.616	7.617	7.989
CAFÉ ROBUSTA Total		17.800	238	6,35	6.426	7.617	9.129
Total Global		436.313	111.958	26,26	3.022.866	7.737	5.766.228

FONTE: Conab/Diges/Suope/Gerep/SEC-Sistema Eletrôn.de Comercialização

Elab: Digem/Suinf/Geint

17/10/2002

(1) É um contrato que dá ao produtor o direito - mas não a obrigação - de vender a sua produção para o Governo, numa data futura, a um preço previamente fixado. Serve para proteger o produtor contra os riscos de queda de preço do seu produto.

(2) Quantidade de cada contrato: 27 toneladas exceto café: 06 toneladas

 CONTRATO DE OPÇÃO (1)
ANO: 2003

PRODUTO	UF DESTINO	Nº DE CONTRATOS (2)		PREÇO FECHAMENTO (R\$)	QUANTIDADE (TON)	VALOR TOTAL (R\$)	
		OFERTADOS	VENDIDOS			DO EXERCÍCIO	DO PRÊMIO
MILHO EM GRÃOS	GO	14.552	9.764	215,95	263.628	7.850,00	2.130.411
	MS	8.782	5.563	319,81	150.201	7.841,25	1.888.241
	MT	20.685	18.028	511,48	486.756	6.811,88	5.373.584
	PR	45.513	25.866	242,16	698.382	8.597,81	6.263.793
	SP	12.818	3.405	96,89	91.935	8.597,81	296.485
	MG	12.139	1.635	89,61	44.145	8.597,81	121.923
	DF	738	0	0,00	0	7.841,25	0
MILHO EM GRÃOS Total		115.227	64.261	210,93	1.735.047	8.016,71	16.074.436
CAFÉ ARÁBICA	BA	1.704	1.704	371,33	10.224	19.250,00	632.752
	GO	200	187	97,50	1.122	19.250,00	18.265
	PR	2.160	2.160	440,00	12.960	19.250,00	950.400
	SP	2.640	2.640	578,33	15.840	#REF!	1.526.800
	MG	12.960	12.960	600,00	77.760	19.250,00	7.776.000
	ES	2.120	291	84,38	1.746	17.325,00	28.055
	RJ	216	75	80,00	450	19.250,00	7.185
CAFÉ ARÁBICA Total		22.000	20.017	332,20	120.102	18.865,00	10.939.457
CAFÉ ROBUSTA	BA	420	0	0,00	0	10.550,00	0
	MT	360	0	0,00	0	10.550,00	0
	ES	5.120	128	17,58	768	10.550,00	6.838
	RO	2.100	100	43,83	600	10.550,00	5.230
CAFÉ ROBUSTA Total		8.000	228	15,35	1.368	10.550,00	12.068
SORGO GRANÍFERO	GO	15.018	1.533	37,20	41.391	5.422,50	50.086
	MS	4.084	313	10,93	8.451	5.422,50	8.604
	MT	7.239	1.330	36,02	35.910	4.736,25	40.103
	PR	150	69	17,88	1.863	5.928,75	3.289
	SP	3.161	50	3,71	1.350	5.928,75	1.485
	MG	2.597	170	11,45	4.590	5.928,75	5.143
	DF	788	0	0,00	0	5.422,50	0
SORGO GRANÍFERO Total		33.037	3.465	16,74	93.555	5.541,43	108.709
TRIGO EM GRÃOS	PR	11.110	10.003	59,40	270.081	11.880,00	594.178
	RS	11.110	8.640	59,40	233.280	11.880,00	513.216
TRIGO EM GRÃOS Total		22.220	18.643	59,40	503.361	11.880,00	1.107.394
Total Global		200.484	106.614	149,36	2.453.433	10.049,34	28.242.064

Elab: Digem/Suinf/Geint

FONTE: Conab/Diges/Suope/Gerep/SEC-Sistema Eletrôn.de Comercialização

(1) É um contrato que dá ao produtor o direito - mas não a obrigação - de vender a sua produção para o Governo, numa data futura, a um preço previamente fixado. Serve para proteger o produtor contra os riscos de queda de preço do seu produto.

(2) Quantidade de cada contrato: 27 toneladas exceto café: 06

Operações da CONAB

 AQUISIÇÕES DO GOVERNO FEDERAL - AGF
ANO: 2003

UF	PROD.	SAFRA	MODALIDADE DE AQUISIÇÃO				TOTAL	
			OPÇÃO		CDAF		QUANT./KG	VALOR (R\$)
			QUANT./KG	VALOR/R\$	QUANT./KG	VALOR/R\$		
AM	ARROZ	03/03	-	-	3.003	1.648	3.003	1.648
	FARINHA	03/03	-	-	6.616	7.167	6.616	7.167
	SACARIA	-	-	100.000	57.956	100.000	57.956	
			-	-	109.619	66.772	109.619	66.772
BA	FEIJÃO	03/03	-	-	1.105.702	265.041	1.105.702	265.041
	CAFÉ	02/03	4.035.350	13.046.260	-	-	4.035.350	13.046.260
	MILHO	03/03	-	-	166.750	32.052	166.750	32.052
			-	-	50.000	34.090	50.000	34.090
			4.035.350	13.046.260	1.322.452	331.183	5.357.802	13.377.443
CE	CASTANHA	03/03	-	-	12.000	12.000	12.000	12.000
	MILHO	03/03	-	-	1.984	656	1.984	656
	SACARIA	-	-	60.000	40.909	60.000	40.909	
			-	-	73.984	53.564	73.984	53.564
ES	CAFE	02/03	628.183	2.048.814	-	-	628.183	2.048.814
			628.183	2.048.814	-	-	628.183	2.048.814
GO	CAFE	02/03	229.900	732.461	-	-	229.900	732.461
	MILHO	02/03	208.656.000	60.268.950	-	-	208.656.000	60.268.950
	SORGO	02/03	24.219.000	4.884.157	-	-	24.219.000	4.884.157
			233.104.900	65.885.568	-	-	233.104.900	65.885.568
MA	SACARIA	-	-	-	70.000	47.726	70.000	47.726
	FEIJÃO	03/03	-	-	242	249	242	249
	MILHO	03/03	-	-	182.307	59.543	182.307	59.543
			-	-	252.549	107.518	252.549	107.518
MG	CAFE	02/03	39.436.595	125.644.992	-	-	39.436.595	125.644.992
	MILHO	02/03	37.125.000	11.861.762	-	-	37.125.000	11.861.762
	SORGO	02/03	351.000	83.655	-	-	351.000	83.655
			76.912.595	137.590.408	-	-	76.912.595	137.590.408
MS	FEIJÃO	03/03	-	-	1.521.039	1.573.667	1.521.039	1,573.667
	MILHO	02/03	5.859.000	1.739.826	327.918	76.733	6.186.918	1.816.559
	MILHO	03/03	99.603.000	28.928.016	2.120.725	424.200	101.723.725	29.352.216
	SORGO	02/03	6.723.000	1.355.760	-	-	6.723.000	1.355.760
			112.185.000	32.023.602	3.969.682	2.074.599	116.154.682	34.098.201
MT	SACARIA	-	-	-	750.000	446.167	750.000	446.167
	MILHO	02/03	134.649.000	34.479.225	-	42.647	134.649.000	34.521.871
	MILHO	03/03	307.098.000	77.686.212	-	16.896	307.098.000	77.703.108
	SORGO	02/03	972.000	165.240	-	56.989	972.000	222.229
	SORGO	03/03	14.040.000	2.397.301	-	56.989	14.040.000	2.454.290
			456.759.000	114.727.978	750.000	619.687	457.509.000	115.347.666
PB	SACARIA	-	-	-	110.000	67.499	110.000	67.499
	FEIJÃO	03/03	-	-	16.526	17.022	16.526	17.022
	MILHO	03/03	-	-	49.044	16.185	49.044	16.185
			-	-	175.570	100.706	175.570	100.706
PE	SACARIA	-	-	45.000	28.464	45.000	28.464	
			-	-	45.000	28.464	45.000	28.464
PI	SACARIA	-	-	-	170.000	98.709	170.000	98.709
	CASTANHA	03/03	-	-	122.160	122.160	122.160	122.160
	FARINHA	03/03	-	-	1.850	1,850	1,850	1,850
	FEIJÃO	03/03	-	-	18.778	15.735	18.778	15.735
			-	-	234.344	81.511	234.344	81.511
			-	-	547.132	319.964	547.132	319.964
PR	SACARIA	-	-	-	100.000	58.977	100.000	58.977
	CAFE	02/03	7.316.772	23.311.236	-	-	7.316.772	23.311.236
	MILHO	02/03	520.938.000	164.616.408	-	-	520.938.000	164.616.408
			528.254.772	187.927.644	100.000	58.977	528.354.772	187.986.621
RJ	CAFE	03/03	78.650	250.579	-	-	78.650	250.579
			78.650	250.579	-	-	78.650	250.579
RN	SACARIA	-	-	-	110.000	67.325	110.000	67.325
	FEIJÃO	03/03	-	-	36.637	31.043	36.637	31.043
	MILHO	03/03	-	-	685	217	685	217
			-	-	147.322	98.585	147.322	98.585
RO	SACARIA	-	-	65.000	41.935	65.000	41.935	
			-	-	65.000	41.935	65.000	41.935
RS	LEITE	-	-	110.747	830.603	110.747	830.603	
			-	-	110.747	830.603	110.747	830.603
SP	SACARIA	-	-	-	80.000	49.763	80.000	49.763
	CAFE	02/03	8.691.784	27.692.024	-	-	8.691.784	27.692.024
	FEIJÃO	03/03	-	-	77.908	78.378	77.908	78.378
	MILHO	03/03	74.952.000	23.984.640	604.200	120.840	75.556.200	24.105.480
			1.350.000	272.241	-	-	1.350.000	272.241
			84.993.784	51.948.905	762.108	248.981	85.755.892	52.197.886
TOTAIS			1.496.952.234	605.449.758	8.431.165	4.981.539	1.505.383.399	610.431.297

Fonte: Conab/Diges

OBS.: P/ produto embalagens quantidade expressa em volumes.

Geint@conab.gov.br

Preços da Agropecuária

PREÇOS MÍNIMOS
SAFRA VERÃO
Safras 2003/2004 e 2004/2005

PRODUTO/SAFRA	INÍCIO OPERAÇÃO		UNID	UNIDADES DA FEDERAÇÃO / REGIÕES AMPARADAS	R\$/ Unid.	
	2003/2004	2004/2005			2003/2004	2004/2005
Algodão						
em caroço	Fev/2004 (1)	Fev/2005 (1)	15 kg	Sul, Sudeste, Centro - Oeste e BA-Sul	13,40	13,40
em pluma				Sul, Sudeste, Centro - Oeste e BA-Sul	44,60	44,60
caroço de algodão				Sul, Sudeste, Centro - Oeste e BA-Sul	2,3715	2,3715
Alho Nobre	ago/03	ago/04	1 kg	Sul, Sudeste, Centro - Oeste e Nordeste	1,76	1,76
Amendoim Comum	dez/03	dez/04	25 kg	Sul, Sudeste, Centro - Oeste e Nordeste	16,10	16,10
Arroz em Casca						
Longo Fino	Fev/2004 (2)	Fev/2005 (2)	50 kg	Sul, Sudeste, Nordeste e Centro (exceto MT) (*)	20,00	20,00
			60 kg	Norte e MT (**)	20,70	20,70
Longo	fev/04	fev/05	60 kg	Sul, Sudeste, NE e CO (exceto MT)	11,13	11,13
	fev/04	fev/05	60 kg	MT e TO	10,752	10,752
	Fev/2004 (3)	Fev/2005 (3)	60 kg	Norte (exceto TO)	10,122	10,122
Borracha Natural	-	fev/05	1 kg	Todo Território Nacional	-	1,00
Café						
Arábica	abr/04	-	60 kg	Todo Território Nacional	157,00	-
Robusta	abr/04	-	60 kg	Todo Território Nacional	89,00	-
Castanha de Caju	jul/03	jul/04	1 kg	Norte e Nordeste	0,90	0,92
Casulo de Seda	set/03	set/04	1 kg	PR e SP	3,80	3,80
Cera de Carnaúba	ago/03	ago/04	15 kg	Nordeste	43,50	43,50
Pó Cerífero - tipo A			1 kg		2,90	2,90
Feijão Anão	nov/03	nov/04	60 kg	Sul, Sudeste, Centro - Oeste e BA-Sul	47,00	47,00
Girassol	nov/03	nov/04	60 kg	Sul, Sudeste e Centro - Oeste	17,61	17,61
Guaraná em Grão - Tipo 1(***)	ago/03	ago/04	1 kg	Norte, Nordeste e Centro-Oeste	5,00	5,00
Leite" in natura"	out/03	out/04	L	Sul e Sudeste	0,38	0,38
	out/03	out/04		DF, GO e MS	0,36	0,36
	dez/03	dez/04		Norte e MT	0,33	0,33
	mar/04	mar/05		Nordeste	0,38	0,38
Juta/Malva						
Embonecada	fev/04	fev/05	1 kg	AM e PA	0,80	0,85
Prensada					0,93	1,00
Mamona em Baga	nov/03	jul/04	60 kg	GO, MG, SP e MT	30,30	30,30
Mandioca						
Raiz	jan/04	jan/05	1 t	Sul, Sudeste e Centro - Oeste	54,00	54,00
Farinha			50 kg	Sul, Sudeste e Centro - Oeste	15,00	15,00
Fécula			1kg	Sul, Sudeste e Centro - Oeste	0,44	0,44
Milho	Fev/2004 (4)	Fev/2005 (4)	60 kg	Sul, Sudeste, BA-Sul, Sul do MA e Sul do PI	13,50	13,50
	fev/04	fev/05		GO, MS e DF	13,00	13,00
	fev/04	fev/05		MT, AC e RO	11,00	11,00
Milho de Pipoca	fev/04	fev/05	1kg	Sul, Sudeste, Centro - Oeste e BA-Sul	0,44	0,44
Sisal						
Bruto	ago/03	ago/04	1kg	BA, PB e RN	0,78	0,85
Beneficiado				BA, PB e RN	0,86	0,95
Soja	fev/04	fev/05	60 kg	Sul, Sudeste e Centro-Oeste e RO	14,00	14,00
				Norte (exceto RO) e Nordeste	13,00	13,00
Sorgo	fev/04	fev/05	60 kg	Sul, Sudeste, Centro-Oeste e BA-Sul	9,45	9,45
Uva	fev/04	fev/05	1 kg	Sul, Sudeste de Nordeste	0,39	0,39

Fonte : CONAB

Elaboração: CONAB/DIGEM/SUINF/GEINT

hilma.fonseca@conab.gov.br

(1) Para C-O e MG: 01/04/2004 - Safra 2003/04; C-O e MG: 01/04/2005 - Safra 2004/05

(2) Válido para áreas irrigadas do Norte, Nordeste e Centro - Oeste (exceto MS) - set/2003; MS, PR, SC e SP - jan/2004 - Safra 2003/04

Válido para áreas irrigadas do Norte, Nordeste e Centro - Oeste (exceto MS) - set/2004; MS, PR, SC e SP - jan/2005 - Safra 2004/05

(3) Roraima - set/2003 - Safra 2003/04 e set/04 - Safra 2004/05

(4) SC e RS: jan/04 - Safra 2003/04 e jan/05 - Safra 2004/05

(*) Arroz tipo 1, com 58% de grãos inteiros e 10% de grãos quebrados

(**) Arroz tipo 2, com 55% de grãos inteiros e 13% de grãos quebrados

(***) Tipo 2: R\$2,50/ kg para as safras 2003/04 e 2004/2005

Preços da Agropecuária

PREÇOS MÍNIMOS
SAFRAS: NORTE/NORDESTE E DE INVERNO
Safras: 2004 e 2005

PRODUTO/SAFRA	INÍCIO OPERAÇÃO		UNID	UNIDADES DA FEDERAÇÃO / REGIÕES AMPARADAS	R\$/ Unid.	
	2004	2005			2004	2005
1 - SAFRA NORTE/NORDESTE						
Algodão						
em caroço	jun/04	jun/05	15 kg	Norte/Nordeste (Exceto Ba-Sul)	13,40	13,40
em pluma				Norte/Nordeste (Exceto Ba-Sul)	44,60	44,60
caroço de algodão				Norte/Nordeste (Exceto Ba-Sul)	2,3715	2,3715
Castanha do Pará						
Com casca	jan/04	jan/05	hl	Norte	35,00	36,00
Beneficiada (amêndoa)			kg	Norte	1,80	1,90
Feijã Anão	jan/04	jan/05	60 kg	Norte/Nordeste (Exceto Ba-Sul)	47,00	47,00
Feijão Macaçar	jan/04	jan/05	60 kg	Norte/Nordeste	30,00	30,00
Mamona em Baga	nov/03	jul/04	60 kg	Norte/Nordeste	30,30	30,30
Mandioca						
Raiz	fev/04	fev/05	1 t	Norte/Nordeste	60,00	60,00
Goma/Polvilho			1 kg	Norte/Nordeste	0,44	0,44
Farinha			50 kg	Norte/Nordeste	17,00	17,00
Milho	jun/04 (1)	jun/05 (1)	60 kg	Norte/Nordeste (2)	16,00	16,00
Sorgo	jun/04	jun/05	60 kg	Norte/Nordeste (exceto Ba-Sul)	11,20	11,20
2. SAFRA DE INVERNO						
Aveia (*)	jul/04	-	1 kg	Sul	0,18184	-
Trigo	jul/04	-	1 t	Sul	330,88	-
	jul/04	-		Sudeste	372,05	-
	jun/04	-		C-O e BA	372,05	-
Cevada cervejeira	jul/04	-	1 t	C-O, Sudeste e Sul	281,25	-
Triticale	jul/04	-	1 t	C-O, Sudeste e Sul	215,07	-
Canola	jul/04	-	1 t	C-O, Sudeste e Sul	346,72	-

Fonte : CONAB

 Elaboração: CONAB/DIGEM/SUINF/GEINT geint@conab.gov.br

(1) Sul do MA, Sul do PI e TO: Fev/04 - Safra 2004 e Fev/05 - Safra 2005

(2) Norte (exceto AC, RO, TO)/NE (exceto BA-Sul, e Sul do MA e do PI)

(*) Aveia Tipo 2

Preços da Agropecuária

PREÇOS MÍNIMOS DE SEMENTES

Safras 2003/2004 e 2004; 2004/2005 e 2005

PRODUTO / SAFRA	INÍCIO DA OPERAÇÃO		UF/REGIÕES AMPARADAS	Grão		Fiscalizada		Em R\$/Kg Certificada/Básica	
	2003/2004	2004/2005		2003/2004	2004/2005	2003/2004	2004/2005	2003/2004	2004/2005
	1. SAFRA VERÃO								
Algodão	fev/04	fev/05	Sul, Sudeste, Centro-Oeste e BA-Sul	0,1562	0,1562	0,6517	0,6517	0,6892	0,6892
Amendoim	dez/03	dez/04	Sul, Sudeste, Centro Oeste e Nordeste	0,6439	0,6439	2,0468	2,0468	2,4064	2,4064
Arroz Longo Fino	fev/04	fev/05	Todo território nacional	0,4000	0,4000	0,7720	0,7720	0,8324	0,8324
Arroz Longo	fev/04	fev/05	Todo território nacional	0,1855	0,1855	0,5120	0,5120	0,5460	0,5460
Feijão Anão	nov/03	nov/04	Sul, Sudeste, CO e Bahia-Sul	0,7835	0,7835	1,3249	1,3249	1,4952	1,4952
Girassol	nov/03	nov/04	Sul, Sudeste e Centro-Oeste	0,2935	0,2935	8,4885	8,4885	9,9767	9,9767
Juta/Malva	fev/04	fev/05	AM e PA	-	-	3,7440	3,9780	-	-
Milho Híbrido	fev/04	fev/05	Sul, Sudeste, Bahia-Sul, Sul do MA e do PI	0,2249	0,2249	1,3430	1,3430	1,3860	1,3860
			GO, MS e DF	0,2166	0,2166	1,4451	1,4451	1,4914	1,4914
			MT, AC e RO	0,1834	0,1834	1,3865	1,3865	1,4309	1,4309
Milho Variedade	fev/04	fev/05	Sul, Sudeste, Bahia-Sul, Sul do MA e do PI	0,2249	0,2249	0,7287	0,7287	0,7693	0,7693
			GO, MS e DF	0,2166	0,2166	0,7841	0,7841	0,8278	0,8278
			MT, AC e RO	0,1834	0,1834	0,7523	0,7523	0,7942	0,7942
Soja	fev/04	fev/05	Todo território nacional	0,2333	0,2333	0,4971	0,4971	0,5367	0,5367
Sorgo Híbrido	fev/04	fev/05	Sul, Sudeste, CO e Bahia-Sul	0,1574	0,1574	1,1618	1,1618	1,1901	1,1901
Sorgo Variedade	fev/04	fev/05	Sul, Sudeste, CO e Bahia-Sul	0,1574	0,1574	0,5646	0,5646	0,5881	0,5881
2. SAFRA NORDESTE									
Algodão	jun/04	jun/05	Norte/Nordeste (exceto Ba-Sul)	0,1562	0,1562	0,7914	0,7914	0,8504	0,8504
Feijão Anão	fev/04	jan/05	Norte /Nordeste (exceto Ba-Sul)	0,7835	0,7835	1,4235	1,4235	1,6621	1,6621
Feijão Macaçar	fev/04	jan/05	Norte /Nordeste	0,5	0,5	0,8382	0,8382	0,9137	0,9137
Milho Híbrido	Jun/2004(1)	Jun/2005(1)	Norte (exceto AC e RO) / Nordeste (exceto Ba-Sul e Sul do MA e PI)	0,2667	0,2667	1,3212	1,3212	1,3635	1,3635
Milho Variedade	Jun/2004(1)	Jun/2005(1)	Norte (exceto AC e RO) / Nordeste (exceto Ba-Sul e Sul do MA e PI)	0,2667	0,2667	0,7964	0,7964	0,8516	0,8516
Sorgo Híbrido	abr/04	jun/05	Norte/Ne (exceto BA-Sul)	0,1867	0,1867	1,0538	1,0538	1,0869	1,0869
Sorgo Variedade	abr/04	abr/05	Norte/Ne (exceto BA-Sul)	0,1867	0,1867	0,6277	0,6277	0,6645	0,6645
3. SAFRA INVERNO									
Cevada	jul/04	-	Centro-Sul, Sudeste e Sul	(*)	-	0,3996	-	0,4307	-
Trigo	jun/04	-	Regiões C/S, Sul e BA	(*)	-	0,85	-	0,919	-
Triticale	jul/04	-	Centro-Sul, Sudeste e Sul	(*)	-	0,3701	-	0,3982	-

Fonte : CONAB

Elaboração: CONAB/DIGEM/SUINF/GEINT

(1) Sul do MA e do PI e TO: fev/2004 - Safra 2004 e fev/05 - Safra 2005

(*) Ainda não divulgado o preço mínimo do grão da Safra 2004

geint@conab.gov.br

Preços da Agropecuária

ALGODÃO

(Em R\$/ Unid.)

Nível de Comercialização / Praça	jul/03	fev/04	mar	abr	mai	jun	jul
PRODUTOR - CAROÇO - 15 kg							
BA	19,40	27,00	25,20	23,25	22,62	19,60	18,30
CE	18,10	20,87	19,70	19,45	18,77	18,40	18,00
GO	17,60	21,00	21,00	21,00	20,87	18,96	18,50
MG	16,88	21,00	21,20	21,55	20,12	18,58	17,60
MS	17,00	21,87	21,30	21,30	20,95	18,70	18,00
MT	17,25	22,00	22,00	22,00	21,75	18,78	18,10
PR	16,00	20,41	20,70	20,86	17,54	16,17	15,61
SP	17,00	20,50	21,08	21,57	20,50	18,20	17,00
PREÇO MÍNIMO - 15 kg							
Em Caroço - C/S e Ba-Sul	10,08	13,4	13,4	13,40	13,40	13,40	13,40
Em Caroço - N/Ne (exceto Ba-Sul)	10,08	13,40	13,40	13,40	13,40	13,40	13,40
Em Pluma - C/S e Ba-Sul	33,90	44,60	44,60	44,60	44,60	44,60	44,60
Em Pluma - N/Ne (exceto Ba-Sul)	33,90	44,60	44,60	44,60	44,60	44,60	44,60
ATACADO - PLUMA - 15 kg							
SP	50,15	71,76	71,06	71,29	61,12	56,83	51,65
PREÇO FUTURO 1ª Entrega - Pluma - US\$/cent/lb							
Nova lorque (1)	58,66	68,14	66,15	61,70	63,21	53,20	46,30
PARIDADE DE IMPORTAÇÃO - Pluma (3) - 15 kg							
Nova lorque	51,93	67,97	65,67	61,86	72,37	62,02	54,21
Liverpool - B	50,31	66,09	63,88	60,09	70,22	62,42	53,11

Fonte : CONAB

Elaboração: CONAB/DIGEM/SUINF/GEINT

(1) Em US\$/ cents /lb - Fonte: Bolsa de Nova lorque.

 (2) Paridade CIF - São Paulo geint@conab.gov.br
AMENDOIM

(Em R\$/ Unid.)

Nível de Comercialização / Praça	jul/03	fev/04	mar	abr	mai	jun	jul
PRODUTOR (1) - 25 kg							
SP	29,00	30,00	28,80	27,50	-	-	-
PREÇO MÍNIMO C-S (2) - 25 kg							
Comum	11,64	16,10	16,10	16,10	16,10	16,10	16,10
Hps	17,46	24,13	24,13	24,13	24,13	24,13	24,13
Ventilado	12,73	17,53	17,53	17,53	17,53	17,53	17,53
ATACADO (3) - 50 kg							
Descascado, catado - SP	137,05	139,41	141,20	137,50	127,86	127,25	-
PREÇO NO DISPONÍVEL (4) - US\$/t							
Óleo qualquer origem - Rotterdam	1201,16	1185,75	1194,57	1230,95	1216,75	1159,55	1119,52

Fonte : (1) FGV; (2) CONAB; (3) IEA; (4) BOLSA DE ROTTERDAM

Elaboração: CONAB/DIGEM/SUINF/GEINT

geint@conab.gov.br

Preços da Agropecuária

ARROZ

(Em R\$/ Unid.)

Nível de Comercialização / Praça	jul/03	fev/04	mar	abr	mai	jun	jul
PRODUTOR							
RS - 50 kg	33,29	38,40	32,82	33,14	33,50	31,66	31,11
GO - 60 kg	40,16	43,63	38,67	38,59	40,67	38,70	38,33
MT - 60 kg	32,89	33,98	33,63	33,90	34,06	33,83	33,17
PREÇO MÍNIMO							
Longo Fino (em casca)							
Sul,Sudeste,CO-exceto MT,NE - 50 kg	14,00	20,00	20,00	20,00	20,00	20,00	20,00
Norte e MT - 60 kg	14,48	20,70	20,70	20,70	20,70	20,70	20,70
Longo (em casca)							
Sul,Sudeste,NE,CO-exceto MT-60 Kg	7,95	11,13	11,13	11,13	11,13	11,13	11,13
MT e TO - 60 kg	7,68	10,75	10,75	10,75	10,75	10,75	10,75
Norte (ExcetoTO) - 60 kg	7,23	10,12	10,12	10,12	10,12	10,12	10,12
ATACADO - SP - 30 kg							
Longo Fino - à vista	47,56	44,62	44,33	45,33	45,03	44,47	42,85
Longo Fino - a prazo	48,98	46,00	45,67	46,73	45,95	45,38	43,73
Longo - à vista	42,70	39,53	37,86	39,60	42,07	40,71	39,55
Longo - a prazo	43,94	40,75	39,00	40,83	42,93	41,54	40,35
VAREJO - kg							
Agulhinha - SP	2,06	2,21	2,10	2,52	2,09	2,10	2,02
Agulhinha - RJ	2,24	2,32	2,07	2,09	2,12	2,15	2,09
MERCADO EXTERNO (1) - US\$/t							
100% Inteiro	202,55	219,80	247,83	250,14	237,57	235,67	238,37
PARIDADE DE IMPORTAÇÃO (2) - 30 kg							
100% Inteiro	36,15	46,18	48,16	49,97	51,78	54,40	50,90

Fonte : CONAB

Elaboração: CONAB/DIGEM/SUINF/GEINT

geint@conab.gov.br

(1) Bangkok - Tailândia. Fonte: Bolsa de Bangkok

(2) Bangkok - Tailândia - Paridade CIF - São Paulo

AVES e OVOS

(Em R\$/ Unid.)

Nível de Comercialização / Praça	jul/03	fev/04	mar	abr	mai	jun	jul
PRODUTOR - SP							
Frango vivo - kg	1,3	1,41	1,26	1,20	1,42	1,54	1,58
Ovos grandes - Dz	1,38	1,16	1,35	1,15	1,10	1,21	1,16
ATACADO - kg							
Frango resfriado - SP	1,70	1,83	1,71	1,63	1,75	1,86	1,87
Coxa	2,44	2,49	2,48	2,16	2,42	2,47	2,60
Peito	2,8	3,07	2,87	2,48	2,73	2,76	2,75

Fonte : CONAB

Elaboração: CONAB/DIGEM/SUINF/GEINT

geint@conab.gov.br

Preços da Agropecuária

BORRACHA

Nível de Comercialização / Praça	jul/03	fev/04	mar	abr	mai	jun	jul
CIF Londres - RSS 3							
Libra/kg	0,9679	1,0920	1,1825	1,2271	1,2180	1,2130	1,1330
US\$-cents/kg	1,5736	2,0400	2,1625	2,2147	2,1800	2,2200	2,0900
R\$/kg	4,5320	5,9790	6,2830	6,4384	6,7740	6,9470	6,3460
FOB Malásia - SMR 20(fechamento)							
R.Malasiano/kg	3,2550	4,7540	4,6373	4,8968	4,8020	4,6180	4,4390
US\$/kg	0,8550	1,2490	1,2181	1,2862	1,2610	1,2130	1,1660
R\$/kg	2,5093	3,6720	3,5769	3,7521	3,9440	3,8110	3,5560

Fonte: Gazeta Mercantil
Elaboração: CONAB/SUINF/GEINT

BOVINOS

(Em R\$/ Unid.)

Nível de Comercialização / Praça	jul/03	fev/04	mar	abr	mai	jun	jul
PRODUTOR - 15 kg							
Pres.Prudente - SP	55,83	59,89	58,77	58,76	60,43	61,62	61,32
Campo Grande - MS	53,05	54,18	54,64	56,40	58,37	59,70	59,00
ATACADO - SP - 15 kg							
Traseiro	3,77	4,32	3,96	3,79	3,82	3,92	4,04
Dianteiro	2,47	2,56	2,70	2,66	2,64	2,61	2,67
MERCADO FUTURO - US\$/15 kg	55,68	58,41	57,55	57,99	59,01	61,03	60,65

Fonte : CONAB
Elaboração: CONAB/DIGEM/SUINF/GEINT

CASTANHA DE CAJU

(Em R\$/ Unid.)

Nível de Comercialização / Praça	jul/03	fev/04	mar	abr	mai	jun	jul
PRODUTOR - kg							
CE	1,11	1,00	1,20	1,09	1,13	1,18	1,19
Picos - PI	1,05	1,00	1,10	1,20	1,20	1,16	1,05
Parnaíba - PI	1,00	0,90	0,90	1,20	1,20	1,20	1,05
RN	1,25	1,15	1,21	1,34	1,43	1,53	1,43
PREÇO MÍNIMO - kg	0,9	0,90	0,90	0,90	0,90	0,90	0,90

Fonte : CONAB
Elaboração: CONAB/DIGEM/SUINF/GEINT

geint@conab.gov.br

Preços da Agropecuária

FEIJÃO

Nível de Comercialização / Praça	jul/03	fev/04	mar	abr	mai	jun	jul
PRODUTOR - 60 kg							
Cores - carioca							
SP	69,88	75,55	76,70	70,87	73,50	67,60	60,00
SC e PR	56,47	58,02	61,10	60,87	59,75	51,64	44,07
BA	80,72	77,50	73,30	62,25	63,25	56,70	51,25
Preto							
SC e PR	56,69	49,55	54,20	59,56	60,75	64,18	63,75
PREÇO MÍNIMO - 60 kg							
Cores e Preto							
C/S e Ba-Sul	30,00	47,00	47,00	47,00	47,00	47,00	47,00
N/NE (exceto BA-Sul)	30,00	30,00	30,00	30,00	30,00	30,00	30,00
Macaçar							
CE,PE,PB,RN,PI,MA	20,00	30,00	30,00	30,00	30,00	30,00	30,00
AL,BA,SE	20,00	30,00	30,00	30,00	30,00	30,00	30,00
ATACADO - 60 kg							
Cores carioca - SP	74,02	85,80	86,30	84,00	82,40	76,06	64,57
Cores carioca - NE	107,79	94,50	95,50	89,40	85,63	81,60	77,92
Preto - RJ	80,00	72,00	84,00	81,00	54,00	87,50	81,00
VAREJO - kg							
Carioca -SP	2,38	2,17	2,26	2,18	2,08	2,16	2,04
Preto - RJ	2,20	2,08	1,89	2,21	2,24	2,21	2,21

Fonte : CONAB

FERTILIZANTES

CENTRO SUL	jul/03	fev/04	mar	abr	mai	jun	jul
PAGO PELO PRODUTOR - kg							
00-30-15	0,669	0,732	0,760	0,757	-	-	-
03-30-15	0,732	0,785	0,795	0,792	-	-	-
04-30-10	0,766	0,846	0,880	0,884	-	-	-
04-30-15	0,715	0,795	0,811	0,824	-	-	-
05-30-16	0,774	0,828	0,832	0,843	-	-	-
Sulfato de Amônia	0,580	0,703	0,726	0,750	-	-	-
SuperSimples	0,499	0,560	0,569	0,579	-	-	-
Super Triplo	0,798	0,836	0,845	0,853	-	-	-
Ureia	0,885	0,968	0,979	0,978	-	-	-
Cálcario	0,050	0,052	0,053	0,054	-	-	-

Fontes: FGV

JUTA MALVA e SISAL

Nível de Comercialização / Praça	jul/03	fev/04	mar	abr	mai	jun	jul
JUTA/MALVA							
ATACADO - em bruto (1) - kg							
Amazonas e Pará	0,98	1	1,00	1,00	1,00	1,00	1,00
MERCADO EXTERNO - US\$/t							
Bangladesh (2)	300,00	300,00	300,00	300,00	300,00	300,00	300,00
PREÇO MÍNIMO - N/NE E SD - kg							
Emboncada	0,72	0,80	0,80	0,80	0,80	0,80	0,80
Prensada	0,85	0,93	0,93	0,93	0,93	0,93	0,93
SISAL							
ATACADO - em bruto - tipo 1 (3) - kg							
Bahia	1,05	0,85	0,85	0,88	0,88	0,93	0,93
PREÇO DE EXPORTAÇÃO (4) - US\$/t							
Sisal Preparado	420,00	420,00	420,00	420,00	430,00	430,00	440,00
PREÇO MÍNIMO - N/NE - kg							
Sisal Bruto	0,42	0,78	0,78	0,78	0,78	0,78	0,78
Sisal Preparado	0,46	0,86	0,86	0,86	0,86	0,86	0,86

Fonte : CONAB

Elaboração: CONAB/DIGEM/SUINF/GEINT

(1) Fibra Tipo 2, nas praças de Manacapuru e Parintins/AM.

(2) Tipo "BWD", FOB Porto de Mongla - Fonte: The Public Ledger

(3) Tipo longa, em Valente/BA. Fonte: SAGRI

geint@conab.gov.br

(4) Fibras tipo longa FOB Salvador - Fonte: The Public Ledger

Preços da Agropecuária

MANDIOCA

Nível de Comercialização / Praça	jul/03	fev/04	mar	abr	mai	jun	jul
PRODUTOR							
<i>Raiz - ton</i>							
Bahia	113,98	189,33	191,61	191,87	191,16	-	-
Pernambuco	225,12	225,51	223,05	216,64	211,36	-	-
Paraná	169,99	312,06	288,13	248,52	202,98	190,68	206,00
<i>Farinha "de mesa" branca - 50 kg</i>							
Paraná (1)	39,38	64,24	55,80	44,94	39,27	37,49	40,00
PREÇO MÍNIMO - C-S							
Farinha - Fina T-3 - 50 kg	10,43	15,00	15,00	15,00	15,00	15,00	15,00
Fécula - 50 kg	15,50	22,00	22,00	22,00	22,00	22,00	22,00
Raíz - ton	35,00	54,00	54,00	54,00	54,00	54,00	54,00
PREÇO MÍNIMO - N/NE							
Farinha d' água seca - 50 kg	11,00	17,00	17,00	17,00	17,00	17,00	17,00
Raíz - ton	39,00	60,00	60,00	60,00	60,00	60,00	60,00
Goma/Polvilho -kg	0,282	0,44	0,44	0,44	0,44	0,44	0,440
ATACADO							
Fécula - kg							
Fob Fábrica -PR/SC/SP/MS (2)	1,01	1,72	1,66	1,49	1,22	1,20	1,29
Farinha - Disponível - US\$100kg							
Thai - Hard Peletes, FOB Rotterdam	10,17	13,19	12,03	11,59	11,12	11,87	12,18

Fonte : CONAB (Produtor - Raiz e Farinha; Preço Mínimo e Atacado - fécula); FGV (Produtor/Raiz - PE e BA) e The P. Ledger (Farinha - Disponível)

Elaboração: CONAB/DIGEM/SUINF/GEINT

(1) Na farinheira, livre de todos os encargos

(2) Exclusive frete até o destino

(3) Sem amparo nesta na Safra 2002

MILHO

Nível de Comercialização / Praça	jul/03	fev/04	mar	abr	mai	jun	jul
PRODUTOR - 60 kg							
GO	12,79	13,75	15,10	17,18	17,00	16,10	14,48
MG	15,14	15,87	16,46	18,13	18,38	17,70	46,65
SP	14,05	17,1	18,48	19,5	19,92	18,70	17,13
PR	13,25	16,70	18,05	19,78	20,20	19,20	16,78
SC	14,15	17,17	19,39	21,55	21,38	21,00	18,75
RS	14,14	17,25	18,6	21,13	22,88	21,40	19,50
CE	21,00	24,5	24,1	26,63	27,00	26,90	24,73
PREÇO MÍNIMO - 60kg							
Sul, Sud, TO, BA Sul,Sul do:MA e PI (*)	9,50	9,50	13,50	13,50	13,50	13,50	13,50
GO,MS e DF	8,50	8,50	13,00	13,00	13,00	13,00	13,00
AC, RO e MT	7,50	7,50	11,00	11,00	11,00	11,00	11,00
Norte Nordeste	10,50	10,50	16,00	16,00	16,00	16,00	16,00
ATACADO - 60kg							
SP	16,00	19,25	17,78	18,45	21,46	20,78	19,27
PR	14,01	17,14	16,01	17,59	21,26	21,30	19,28
SC	15,22	17,67	17,04	18,98	22,18	22,50	21,13
PREÇOS FUTUROS - 1ª ENTREGA - US\$/T							
Chicago	84,65	105,00	111,34	119,08	124,23	117,73	112,75
PARIDADE DE IMPORTAÇÃO (1) - 60kg							
	22,38	25,95	26,84	30,56	30,02	30,77	30,17

Fonte : CONAB e CBOT

Elaboração: CONAB/DIGEM/SUINF/GEINT

(*) Preços válidos para TO somente até o fim da safra 2002/2003.

(1) Paridade CIF - São Paulo, de Chicago a Santos

geint@conab.gov.br

Preços da Agropecuária

SEMENTES

(Em R\$/ Kg)

Nível de Comercialização / Praça	jul/03	fev/04	mar	abr	mai	jun	jul
PAGO PELO PRODUTOR							
Semente Selecionada - C-S (1)							
Algodão (tratada)	2,386	2,948	2,989	2,970	-	-	-
Arroz Irrigado	0,971	1,177	1,177	1,174	-	-	-
Arroz Sequeiro	1,358	1,710	1,722	1,732	-	-	-
Feijão	2,827	2,730	2,683	2,698	-	-	-
Soja	1,230	1,264	1,271	1,306	-	-	-
Sorgo	6,352	8,319	8,359	8,411	-	-	-
Semente Fiscalizada - PR (2)							
Algodão Herbáceo (tratada)	-	4,460	5,167	5,080	5,080	-	-
Arroz Irrigado	2,000	2,750	2,750	0,000	5,080	5,167	-
Arroz Sequeiro	0,000	2,617	2,725	3,000	0,000	-	2,600
Feijão	3,474	3,169	3,220	3,220	3,222	-	2,600
Milho Híbrido	5,109	5,821	6,396	5,925	6,080	-	-
Soja	1,176	1,363	1,328	1,432	1,413	1,413	1,705
Sorgo	-	9,600	9,135	10,333	9,530	9,528	10,350
PREÇO MÍNIMO (3)							
Semente Fiscalizada - C-S							
Algodão	0,4952	0,6517	0,6517	0,6517	0,6517	0,6517	0,6517
Amendoim	1,4800	2,0468	2,0468	2,0468	2,0468	2,0468	2,0468
Arroz Irrigado	0,5402	0,7720	0,7720	0,7720	0,7720	0,7720	0,7720
Arroz Sequeiro	0,3657	0,5120	0,5120	0,5120	0,5120	0,5120	0,5120
Cevada	0,3996	0,3996	0,3996	0,3996	0,3996	0,3996	0,3996
Feijão	0,8455	1,3249	1,3249	1,3249	1,3249	1,3249	1,3249
Girassol	6,1600	8,4885	8,4885	8,4885	8,4885	8,4885	8,4885
Milho Híbrido	0,9451	1,3430	1,3430	1,3430	1,3430	1,3430	1,3430
Milho Variedade	0,5128	0,7287	0,7287	0,7287	0,7287	0,7287	0,7287
Soja	0,3905	0,4971	0,4971	0,4971	0,4971	0,4971	0,4971
Sorgo Híbrido	0,7845	1,1618	1,1618	1,1618	1,1618	1,1618	1,1618
Sorgo Variedade	0,3812	0,5646	0,5646	0,5646	0,5646	0,5646	0,5646
Trigo	0,8500	0,8500	0,8500	0,8500	0,8500	0,8500	0,8500
Triticale	0,3701	0,3701	0,3701	0,3701	0,3701	0,3701	0,3701
Semente Fiscalizada - N/NE							
Algodão	0,6014	0,6014	0,6014	0,6014	0,6014	0,7914	0,7914
Arroz Irrigado	0,5402	0,7720	0,7720	0,7720	0,7720	0,7720	0,7720
Arroz Sequeiro	0,3657	0,5120	0,5120	0,5120	0,5120	0,5120	0,5120
Feijão Anão	0,9084	1,4235	1,4235	1,4235	1,4235	1,4235	1,4235
Feijão Macaçar	0,5588	0,8382	0,8382	0,8382	0,8382	0,8382	0,8382
Juta/Malva	3,3700	3,7440	3,7440	3,7440	3,7440	3,7440	3,7440
Milho Híbrido	0,8669	0,8669	0,8669	0,8669	0,8669	1,3212	1,3212
Milho Variedade	0,5226	0,5226	0,5226	0,5226	0,5226	0,7964	0,7964
Sorgo Híbrido	0,6915	0,6915	0,6915	1,0538	1,0538	1,0538	1,0538
Sorgo Variedade	0,4119	0,4119	0,4119	0,6277	0,6277	0,6277	0,6277

Fontes: (1) FGV; (2) SEAG/DERAL (3) CONAB

Elaboração: CONAB/DIGEM/SUINF/GEINT

geint@conab.gov.br

Preços da Agropecuária

SOJA

(Em R\$/ Unid.)

Nível de Comercialização / Praça	jul/03	fev/04	mar	abr	mai	jun	jul
PRODUTOR 60 kg							
RS	33,99	44,53	48,82	50,46	48,07	42,37	38,22
PR	34,40	43,25	48,60	49,53	48,04	43,35	38,76
SP	33,90	42,05	46,72	47,75	44,82	42,40	38,28
GO	31,25	39,47	44,00	44,70	42,52	39,61	35,05
MT	29,14	34,77	39,45	43,35	43,49	37,51	33,30
PREÇO MÍNIMO - 60 kg							
N/NE, exceto RO	10,40	13,00	13,00	13,00	13,00	13,00	13,00
Sul, Sudeste, C-O e RO	11,00	14,00	14,00	14,00	14,00	14,00	14,00
ATACADO - 60 kg							
Grão - RS	35,97	47,12	51,67	53,62	50,87	44,84	40,45
Grão - PR	36,41	45,77	51,42	52,58	50,83	45,83	41,02
Grão - SP	35,87	44,50	49,42	50,58	48,13	44,87	40,51
Farelo - PR - ton	530,80	686,50	790,80	856,60	821,75	738,20	658,50
Óleo Bruto - SP - ton	1544,00	2174,00	2172,00	2044,00	1932,50	1746,56	1.742,00
Óleo Refinado - SP - 20 Lts.	39,08	45,55	48,82	47,60	46,65	43,25	41,27
VAREJO - Lt. 900 ml							
Óleo Refinado - SP	2,03	2,23	2,38	2,44	2,35	2,35	2,23
PREÇO FUTURO - CHICAGO (1) - US\$/t							
Grão	214,31	316,47	360,68	363,51	347,87	320,94	282,62
Farelo	199,50	286,22	331,40	343,71	329,77	311,05	291,44
Óleo	464,19	712,78	738,37	719,32	679,56	624,60	576,83
PARIDADE DE EXPORTAÇÃO (2)							
Grão - 60 kg	33,86	51,50	58,50	58,58	60,59	56,17	52,31
Farelo - ton	448,20	692,82	817,42	846,58	879,25	823,41	787,38
Óleo - ton	1219,62	1888,16	1984,43	1913,56	1953,76	1816,15	1.678,05

Fonte : CONAB

Elaboração: CONAB/DIGEM/SUINF/GEIN

(1) FONTE: Bolsa de Chicago

(2) Do porto de Paranaguá para Chicago

SUÍNOS

(Em R\$/ kg)

Nível de Comercialização / Praça	jul/03	fev/04	mar	abr	mai	jun	jul
PRODUTOR							
SC	1,38	1,7	1,76	1,80	1,80	1,92	2,06
SP	2,17	2,57	2,75	2,8	2,84	3,2	3,30
ATACADO - SP							
Carcça	2,51	2,93	3,02	3,07	3,10	3,52	3,70
Carrê	3,85	5,15	5,28	5,55	5,88	6,41	6,63
Lombo	4,8	7,30	7,42	7,78	8,19	8,71	8,91
Pernil	2,90	3,68	3,70	3,7	3,7	3,88	4,00
Paleta (s/osso)	3,05	4,5	4,54	4,71	4,92	5,42	5,70
Banha	2,82	1,81	1,84	1,93	2,02	2,22	2,34

Fonte : CONAB

geint@conab.gov.br

Elaboração: CONAB/DIGEM/SUINF/GEINT

Preços da Agropecuária

TRIGO

(Em R\$/ Unid.)

Nível de Comercialização / Praça	jul/03	fev/04	mar	abr	mai	jun	jul
PRODUTOR (1) - 60 kg							
PR	25,80	24,60	24,60	25,80	27,60	-	-
RS	27,00	22,20	21,60	23,40	25,20	-	-
PREÇO MÍNIMO BÁSICO (2) - ton							
Sul	330,88	330,88	330,88	330,88	330,88	330,88	330,88
C-O, Sudeste e BA	372,05	372,05	372,05	372,05	372,05	372,05	372,05
ATACADO - SP (3) - US\$/t							
Farinha Especial p/ Panificação	393,19	368,66	371,81	388,94	379,08	387,43	399,21
MERCADO EXTERNO - US\$/t							
Hard Red Winter - Kansas City							
Disponível	173,56	124,49	127,21	118,00	115,39	132,46	128,41
Preço Futuro 1ª entrega	146,68	105,00	115,80	118,00	119,43	133,32	128,82
Soft Red Winter - Chicago							
Preço Futuro 1ª entrega	169,41	117,78	125,77	115,35	116,37	133,13	127,54
PARIDADE DE IMPORTAÇÃO (4) - ton							
Disponível - Argentina	574,76	666,76	607,48	593,69	665,49	651,23	614,62
Preço Futuro 1ª entrega - Kansas	560,72	575,17	520,31	529,02	614,52	574,41	537,59

Elaboração: CONAB/DIGEM/SUINF/GEINT

geint@conab.gov.br

(1) Fonte: FGV

(2) Trigo ,Tipo 2 ,PH 75 ,Brando

(3) Fonte: Conab - Preço de Venda CIF-SP com ICMS Incluso

(4) Fob Golfo do México - CIF - São Paulo

Índices e Insumos Agrícolas

IPP E IPR
EVOLUÇÃO GERAL E POR SUBGRUPOS

BASE: AGO/94 = 100

GRUPOS/SUBGRUPOS	abr-03	out	nov	dez	jan-04	fev	mar	abr
IPR (1)								
IPR - Geral	286,659	288,785	293,232	296,151	297,245	295,481	296,959	301,639
mensal (%)	-0,05	1,78	1,54	1,00	0,37	-0,59	0,50	1,58
no ano (%)	2,43	3,19	4,78	5,82	0,37	-0,23	0,27	1,85
em 12 meses (%)	53,33	15,86	8,91	5,82	5,35	3,89	3,54	5,23
Demais Lavouras	268,226	232,972	236,080	239,309	243,873	250,632	246,786	247,677
mensal (%)	0,70	-5,20	1,33	1,37	1,91	2,77	-1,53	0,36
no ano (%)	9,15	-5,20	-3,93	-2,62	1,91	4,73	3,12	3,50
em 12 meses (%)	46,84	4,92	0,44	-2,62	-2,66	-4,72	-7,35	-7,66
Origem Animal	214,780	234,897	232,083	232,440	227,608	223,436	224,282	225,686
mensal (%)	0,48	2,73	-1,20	0,15	-2,08	-1,83	0,38	0,63
no ano (%)	7,09	17,11	15,71	15,89	-2,08	-3,87	-3,51	-2,91
em 12 meses (%)	40,09	28,13	19,39	15,89	12,31	9,28	4,92	5,08
Produtos da PGPM	359,572	373,270	387,150	392,731	399,187	394,345	400,845	412,486
mensal (%)	-0,59	6,24	3,72	1,44	1,64	-1,21	1,65	2,90
no ano (%)	-4,42	-0,77	2,91	4,40	1,64	0,41	2,07	5,03
em 12 meses (%)	67,33	14,44	7,33	4,40	5,92	6,27	10,82	14,72
IPP (2)								
IPP - Geral	332,931	341,760	342,882	342,974	346,140	350,889	354,499	356,457
mensal (%)	2,23	-0,04	0,33	0,03	0,92	1,37	1,03	0,55
no ano (%)	9,45	12,35	12,72	12,75	0,92	2,31	3,36	3,93
em 12 meses (%)	39,15	21,21	16,27	12,75	10,49	8,44	8,85	7,07
Agrotóxicos	276,832	286,607	291,288	290,272	295,364	297,328	300,326	303,095
mensal (%)	0,29	-2,55	1,63	-0,35	1,75	0,66	1,01	0,92
no ano (%)	5,14	8,85	10,63	10,24	1,75	2,43	3,46	4,42
em 12 meses (%)	29,19	12,76	12,29	10,24	9,31	8,81	8,80	9,49
Combustíveis	442,338	411,820	407,217	406,528	407,496	407,785	407,110	407,153
mensal (%)	-0,65	0,07	-1,12	-0,17	0,24	0,07	-0,17	0,01
no ano (%)	14,03	6,16	4,97	4,79	0,24	0,31	0,14	0,15
em 12 meses (%)	64,38	33,07	15,60	4,79	-2,85	-9,51	-8,56	-7,95
Fertilizantes	315,884	318,524	322,981	319,473	327,710	336,674	345,126	346,654
mensal (%)	3,71	-0,19	1,40	-1,09	2,58	2,74	2,51	0,44
no ano (%)	13,38	14,33	15,93	14,67	2,58	5,38	8,03	8,51
em 12 meses (%)	49,60	19,53	18,14	14,67	14,52	11,70	13,31	9,74
Mão-de-obra	391,478	405,738	404,856	407,841	406,187	410,733	414,167	415,599
mensal (%)	3,01	-0,18	-0,22	0,74	-0,41	1,12	0,84	0,35
no ano (%)	6,31	10,18	9,94	10,75	-0,41	0,71	1,55	1,90
em 12 meses (%)	16,55	13,04	10,72	10,75	8,88	9,64	8,98	6,16
Sementes	281,933	315,741	319,199	319,723	321,209	326,713	327,538	331,360
mensal (%)	3,67	-0,75	1,10	0,16	0,46	1,71	0,25	1,17
no ano (%)	2,14	14,39	15,64	15,83	0,46	2,19	2,44	3,64
em 12 meses (%)	42,98	21,57	17,76	15,83	16,85	17,98	20,44	17,53
Serviços	254,004	282,467	281,068	285,345	288,384	291,618	294,812	297,674
mensal (%)	2,88	3,40	-0,50	1,52	1,06	1,12	1,10	0,97
no ano (%)	12,45	25,04	24,43	26,32	1,06	2,20	3,32	4,32
em 12 meses (%)	34,24	31,33	27,12	26,32	24,61	24,10	19,41	17,19

FONTE: FGV e CONAB

ELAB.: CONAB/DIGEM/SUINF/GEINT,

geint@conab.gov.br

(1) IPR: Índice de Preços Recebidos pelos Produtores - reflete o comportamento médio dos preços recebidos pelo setor agropecuário, e é constituído pelos produtos da pecuária e da lavoura, sendo estes decompostos em amparados pela PGPM e demais lavouras.

(2) IPP: Índice de Preços Pagos pelos Produtores - índice mensal dos preços médios dos principais "insumos agrícolas", pagos pelo agricultor aos comerciantes, sob condição de entrega no balcão (excluindo as despesas de frete) até o destino do comprador, coletados no dia 15 de cada mês, ao nível de município.

Índices e Insumos Agrícolas

**RELAÇÕES DE TROCA (1)
FERTILIZANTES (2) versus PRODUTOS SELECIONADOS**

PERÍODO	PRODUTOS						
	ALGODÃO (fardo 15 kg)	ARROZ SEQUEIRO (sc 60 kg)	ARROZ IRRIGADO (sc 50 kg)	FEIJÃO (sc 60 kg)	MILHO (sc 60 kg)	SOJA (sc a60 kg)	TRIGO (sc 60 kg)
MÉDIAS ANUAIS							
1999	45,2	29,1	24,2	12,6	45,5	26,9	34,9
2000	42,3	35,8	30,6	14,7	40,2	25,4	33,0
2001	52,9	33,4	30,0	10,6	57,8	23,4	31,7
2002	43,6	29,0	26,5	9,4	38,1	17,6	23,6
2003	39,2	23,2	21,9	11,6	50,3	19,8	28,6
DADOS MENSAIS							
JUL/2003	41,8	21,8	21,8	13,8	59,8	22,8	29,1
AGO/2003	42,0	20,4	21,0	14,4	60,4	22,3	30,9
SET/2003 (3)	41,6	19,3	19,7	13,4	54,7	20,2	30,5
OUT/2003	41,1	19,3	19,6	13,6	54,5	17,8	32,1
NOV/2003	38,8	19,1	21,5	14,4	52,9	17,1	32,8
DEZ/2003	39,6	18,8	21,1	15,8	51,5	17,9	32,2
JAN/2004	37,3	18,1	21,1	12,8	52,9	17,9	32,7
FEV/2004	36,7	19,3	23,8	13,9	55,3	18,4	33,9
MAR/2004	36,9	21,2	23,4	13,5	53,2	16,2	33,8
ABR/2004	38,4	22,9	24,4	14,0	47,3	17,2	31,5
MAI/2004	45,9	22,1	24,6	14,5	45,8	18,1	29,4
JUN/2004	51,8	23,4	28,1	17,5	52,1	21,3	30,3
JUL/2004	55,4	24,7	28,1	20,2	56,0	24,5	33,1
Média JUL (2000/2004)	47,9	29,3	27,6	12,9	50,4	22,7	28,9

Fonte: DERAL

Elaboração: CONAB/DIGEM/SUINF/Gerência de Custos de Produção-GECUP

gecup@conab.gov.br

(1) Indica a quantidade de produto agrícola necessária para se adquirir uma tonelada de fertilizante.

(2) Fertilizantes considerados:

Algodão em caroço : 04-30-10 (70%) e sulfato de amônia (30%)

Arroz de sequeiro : 05-25-25

Arroz irrigado : 05-25-25 (75%) e uréia (25%)

Feijão : 04-30-16 (80%) e uréia (20%)

Milho : 04-30-16 (70%) e uréia (30%)

Soja : 00-30-15

Trigo : 04-30-16 (80%) e uréia (20%)

(3) Valores alterados devido a correção de erro de digitação no preço da uréia.

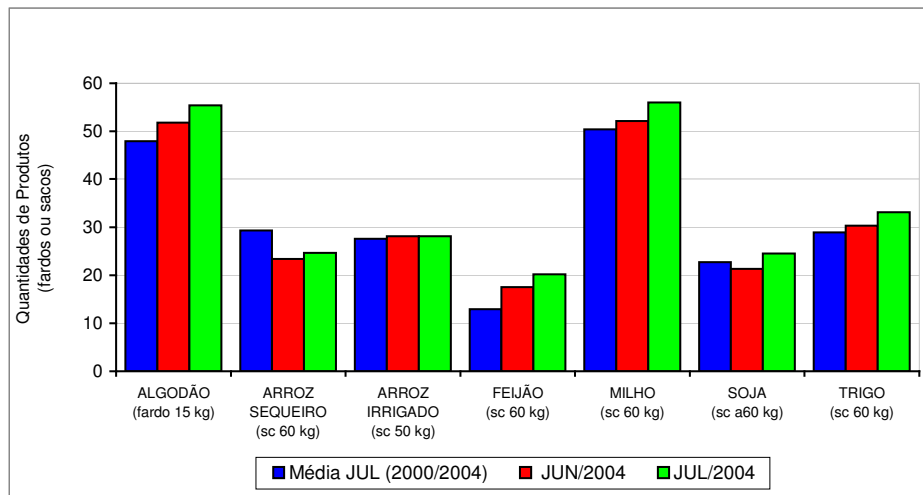

Índices e Insumos Agrícolas

RELAÇÕES DE TROCA (1)
COLHEITADEIRA (2) versus PRODUTOS SELECIONADOS

PERÍODO	PRODUTOS				
	ARROZ SEQUEIRO (sc 60 kg)	ARROZ IRRIGADO (sc 50 kg)	MILHO (sc 60 kg)	SOJA (sc 60 kg)	TRIGO (sc 60 kg)
MÉDIAS ANUAIS					
1999	6.454	5.824	11.642	6.586	8.672
2000	9.436	8.384	11.244	7.037	9.056
2001	8.693	8.001	16.025	6.543	8.729
2002	7.667	7.203	10.604	4.972	6.507
2003	6.532	6.217	14.987	6.177	8.539
DADOS MENSAIS					
JUL/2003	6.422	6.458	18.034	7.187	8.789
AGO/2003	6.431	6.618	19.101	7.582	9.738
SET/2003	6.235	6.300	17.522	7.069	9.784
OUT/2003	6.235	6.282	17.752	6.136	10.518
NOV/2003	6.093	6.774	17.190	5.800	10.761
DEZ/2003	6.117	6.740	17.095	6.130	10.844
JAN/2004	6.193	7.067	18.395	6.446	11.551
FEV/2004	6.354	7.624	18.402	6.420	11.458
MAR/2004	6.972	7.539	17.641	5.741	11.371
ABR/2004	7.309	7.724	15.465	5.917	10.398
MAI/2004	7.113	7.869	15.118	6.245	9.775
JUN/2004	7.300	8.759	16.723	7.203	9.772
JUL/2004	7.594	8.626	18.274	8.111	10.892
Média JUL (2000/2004)	8.152	7.907	15.170	6.821	8.674

Fonte: DERAL

Elaboração: CONAB/DIGEM/SUINF/Gerência de Custos de Produção-GECUP

gecup@conab.gov.br

(1) Indica a quantidade de produto necessária para se adquirir uma colheitadeira

(2) Potência considerada: até set/2001: 120 CV; a partir de out/2001: 125 CV, devido a alteração na linha de produção das colheitadeiras.

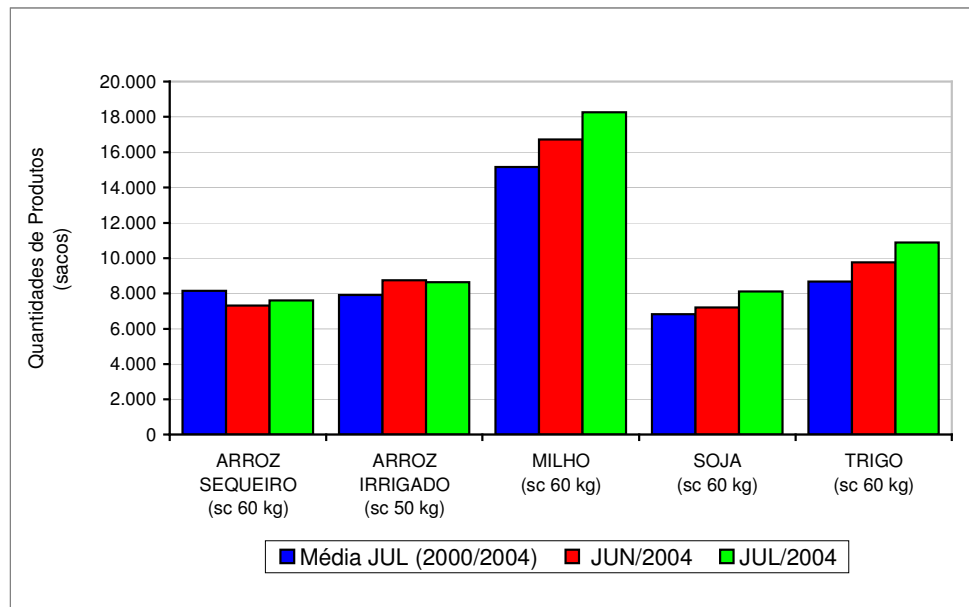

Índices e Insumos Agrícolas

RELAÇÕES DE TROCA (1)
TRATOR (2) versus PRODUTOS SELECIONADOS

PERÍODO	PRODUTOS						
	ALGODÃO (fardo 15 kg)	ARROZ SEQUEIRO (sc 60 kg)	ARROZ IRRIGADO (sc 50 kg)	FEIJÃO (sc 60 kg)	MILHO (sc 60 kg)	SOJA (sc 60 kg)	TRIGO (sc 60 kg)
MÉDIAS ANUAIS							
1999	3.782	1.990	1.794	961	3.598	2.032	2.685
2000	3.638	2.604	2.306	1.115	3.096	1.943	2.510
2001	4.385	2.369	2.183	795	4.369	1.783	2.384
2002	3.483	2.019	1.897	673	2.793	1.310	1.717
2003	3.480	1.742	1.652	919	3.949	1.636	2.252
DADOS MENSAIS							
JUL/2003	3.917	1.727	1.737	1.120	4.850	1.933	2.364
AGO/2003	3.911	1.626	1.673	1.150	4.830	1.917	2.462
SET/2003	3.885	1.564	1.581	1.080	4.396	1.774	2.455
OUT/2003	3.882	1.586	1.598	1.131	4.517	1.561	2.676
NOV/2003	3.625	1.544	1.717	1.201	4.356	1.470	2.727
DEZ/2003	3.602	1.529	1.685	1.333	4.273	1.532	2.711
JAN/2004	3.394	1.478	1.687	1.078	4.391	1.539	2.757
FEV/2004	3.262	1.552	1.862	1.150	4.495	1.568	2.799
MAR/2004	3.237	1.675	1.811	1.094	4.239	1.380	2.732
ABR/2004	3.232	1.743	1.842	1.104	3.688	1.411	2.479
MAI/2004	3.909	1.702	1.883	1.157	3.617	1.494	2.339
JUN/2004	5.145	2.092	2.510	1.617	4.793	2.064	2.801
JUL/2004	5.401	2.194	2.492	1.923	5.279	2.343	3.146
Média JUL (2000/2004)	4.281	2.243	2.178	1.091	4.173	1.886	2.395

Fonte: DERAL

Elaboração: CONAB/DIGEM/SUINF/Gerência de Custos de Produção-GECUP

gecup@conab.gov.br

(1) Indica a quantidade de produto agrícola necessária para adquirir um trator agrícola.

(2) Potência considerada: 75 CV

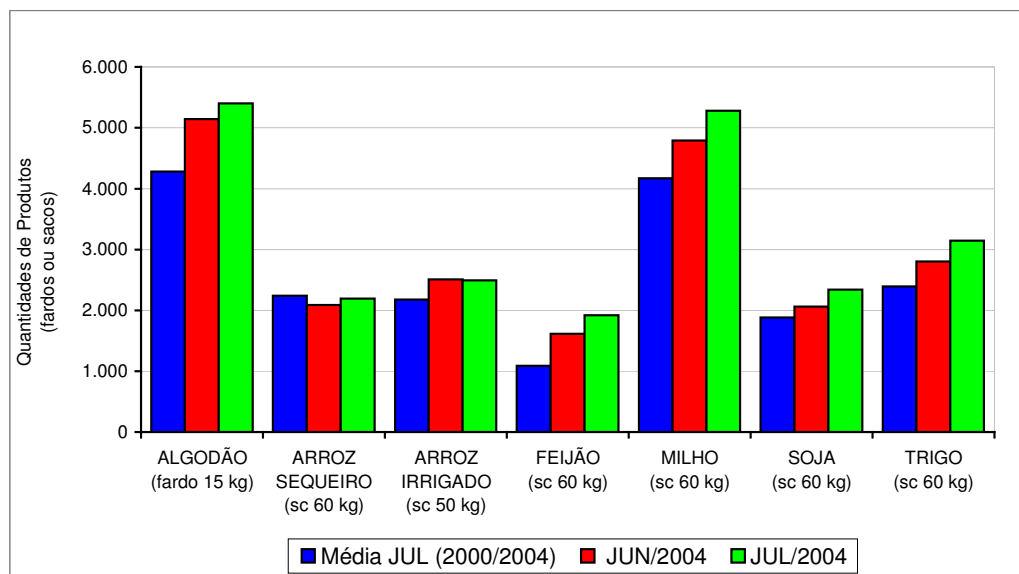

Índices e Insumos Agrícolas

INSUMOS
FERTILIZANTES ENTREGUES AO CONSUMIDOR

(Em tonelada)

MÊS	1.999	2000	2001	2.002	2.003	2004 *
Jan	721.039	902.466	1.000.598	1.094.933	1.110.226	1.602.589
Fev	737.447	900.438	823.453	953.664	1.303.585	911.521
Mar	719.145	865.707	732.239	760.647	1.108.111	916.602
Abr	396.718	616.220	602.675	920.308	1.007.443	1.063.631
Mai	501.985	871.349	874.778	1.428.405	1.423.388	1.594.272
Jun	607.874	1.204.278	1.413.698	1.889.534	1.859.329	2.033.315
Jul	891.494	1.581.570	1.898.419	2.237.878	2.350.398	-
Ago	1.478.046	2.056.287	2.381.052	2.213.613	2.748.122	-
Set	2.119.669	2.202.774	2.180.921	2.411.093	2.954.363	-
Out	2.422.354	2.311.834	2.505.701	2.319.041	3.105.386	-
Nov	1.998.518	1.828.423	1.677.580	1.788.616	2.335.816	-
Dez	1.095.193	1.050.870	978.100	1.096.536	1.490.065	-
Jun	3.684.208	5.360.458	5.447.441	7.047.491	7.812.082	8.121.930
Total Anual	13.689.482	16.392.216	17.069.214	19.114.268	22.796.232	8.121.930

Fonte: ANDA - Comitê de Estatística

geint@conab.gov.br

Elaboração: CONAB/DIGEM/SUINF/GECUP

* Dados a partir de Janeiro de 2004 foram revisados e modificados pela ANDA

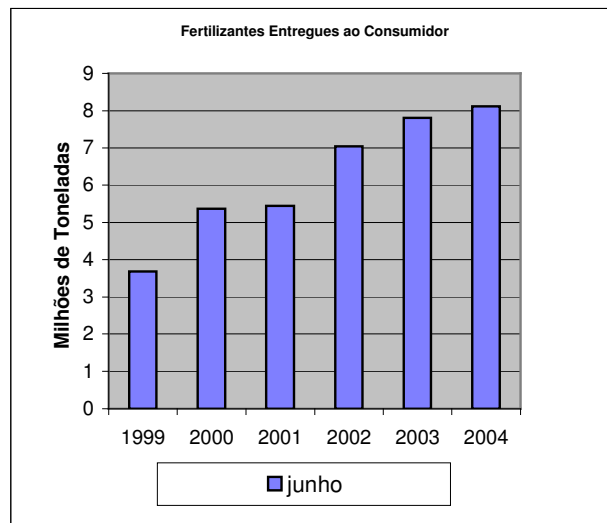

Índices e Insumos Agrícolas

PRODUÇÃO DE CALCÁRIO AGRÍCOLA - BRASIL
 1997 a 2002

UF	em 1.000 t					
	1997	1998	1999	2000	2001	2002
RS	1.791,1	1.824,8	1.745,5	1.768,6	1.894,8	1.844,60
SC	378,2	282,6	253,2	382,7	295,8	* 300
PR	4.887,8	4.125,4	3.231,9	3.514,9	4.259,9	*4500
SP	2.578,2	2.490,0	2.435,1	2.503,4	2.338,5	2.300,00
MG	2.845,4	2.466,6	2.951,9	3.287,8	2.740,0	3.379,90
MS	510,0	300,0	300,0	550,0	580,0	933,40
MT	1.548,5	1.734,3	1.718,5	3.074,1	3.176,8	4.623,40
GO	1.645,2	1.527,7	1.765,0	2.250,0	1.452,1	2.700,00
TO	310,0	270,3	282,2	530,0	350,0	585,00
MA	300,0	315,0	250,0	420,0	400,0	350,00
ES	151,8	161,3	240,0	413,9	127,5	213,10
AL	* 80,0	* 80,0	* 80,0	80,0	73,8	* 70
PE	* 60,0	48,0	68,0	92,0	60,0	102,00
Outros	* 346,0	659,4	* 446,2	* 437,8	* 437,8	* 538
Total	17.432,2	16.285,4	15.767,5	19.305,2	18.187,0	17.031,4

(*) estimado

 Fonte: ABRACAL geint@conab.gov.br

Obs: Informação de 9 empresas associadas ao SINDIROCHAS

Índices e Insumos Agrícolas

MÁQUINAS AGRÍCOLAS (1)

(Em unidades)

PERÍODO	PRODUÇÃO	VENDA						TOTAL (c)		
		INTERNA		TOTAL		TOTAL				
		Total (a)	% (a/c)	Total (b)	% (b/c)	Total (b)	% (b/c)			
TOTAL ANUAL										
1999	28.221	24.696	85,4	4.207	14,6		28.903			
2000	35.501	31.059	85,5	5.270	14,5		36.329			
2001	44.339	35.523	81,2	8.246	18,8		43.769			
2002	52.010	42.474	80,3	10.421	19,7		52.895			
2003	58.758	37.981	63,9	21.431	36,1		59.412			
DADOS MENSAIS	PRODUÇÃO	VENDAS INTERNAS			VENDAS EXTERNAS			VENDAS TOTAIS		
	2.002 2.003 2.004	2.002 2.003 2.004		2.002 2.003 2.004		2.002 2.003 2.004	2.002 2.003 2.004			
Jan	2.676 2.805 3.851	2.278 1.489 2.408		639 856 1.869		2.917 2.345 4.277				
Fev	3.580 3.940 5.280	2.655 2.574 2.535		730 1.415 2.390		3.385 3.989 4.925				
Mar	3.990 4.396 5.916	3.176 3.214 3.195		577 1.511 2.717		3.753 4.725 5.912				
Abr	4.616 4.945 5.766	3.154 3.241 3.532		1.059 1.762 2.901		4.213 5.003 6.433				
Mai	4.397 5.159 5.625	3.413 3.671 3.619		1.097 1.558 2.541		4.510 5.229 6.160				
Jun	4.305 5.369 5.820	3.920 4.153 3.498		924 1.504 2.349		4.844 5.657 5.847				
Jul	5.128 5.485 6.175	4.087 3.924 3.686		1.103 1.674 2.726		5.190 5.598 6.412				
Ago	4.970 6.131 -	4.223 3.485 -		892 2.309 -		5.115 5.794 -				
Set	5.163 5.898 -	4.982 4.118 -		946 2.345 -		5.928 6.463 -				
Out	5.459 5.923 -	4.798 3.544 -		820 2.281 -		5.618 5.825 -				
Nov	4.537 5.406 -	3.195 2.542 -		714 1.892 -		3.909 4.434 -				
Dez	3.189 3.298 -	2.602 1.963 -		942 2.309 -		3.544 4.272 -				
Jan-Jul	28.692 32.099 38.433	22.683 22.266 22.473		6.129 10.280 17.493		28.812 32.546 39.966				
Total Anual	52.010 58.755 38.433	42.474 37.918 22.473		10.443 21.416 17.493		52.895 59.334 39.966				

Fonte: ANFAVEA

Elaboração: CONAB/DIGEM/SUINF/GECUP

delmo.depaula@conab.gov.br

(1) Incluem-se tratores de rodas e de esteiras, colheitadeiras, cultivadores motorizados e retroscavadeiras

Os dados de 2004 foram revistos e modificados pela ANFAVEA e ainda são passíveis de alterações

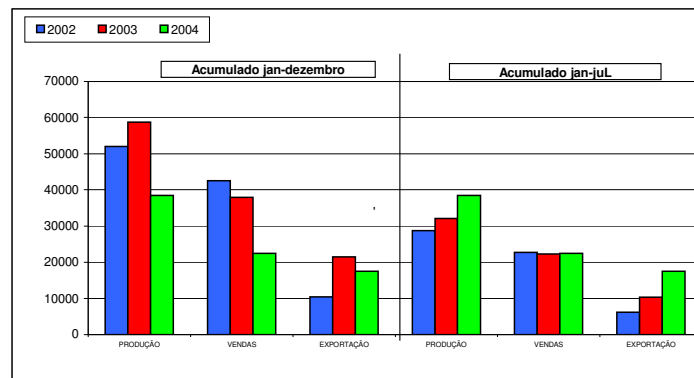

Imposto de Importação

**IMPOSTOS DE IMPORTAÇÃO
TARIFA EXTERNA COMUM - TEC (1)
PRINCIPAIS PRODUTOS DO SETOR AGROPECUARIO**

PRODUTO	N C M (2)	ALÍQUOTA VIGENTE %	PRODUTO	N C M (2)	ALÍQUOTA VIGENTE %
AÇUCAR	1701	17,5	FRUTA		
CACAU			Maçã, pêra e marmelo fresco	0808	11,5
Em bruto	1801	11,5	Pêssego, damasco, cereja e ameixa	0809	11,5
Semi-beneficiado (pasta/manteiga)	1803/04	13,5	Uva fresca ou seca (passa)	0806	11,5
Beneficiado (em pó sem açúcar)	1805	15,5	Laranja, limão, lima e tangerina	0805	11,5
Beneficiado (em pó com açúcar)	1806	19,5	FUMO E DERIVADO		
CAFÉ			Não manufaturado (tabaco)	2401	15,5
Em grão	0901	11,5	Charuto, cigarrilha e cigarro	2402	21,5
Solúvel	2101.1	17,5	HORTALIÇA E LEGUME FRESCO		
CARNE			Cebola e alho p/ sementeira	0703	0
Bovina fresca, resfr/cong. não desos.	0201/02	11,5	Demais (alho, cebola, couve, cenoura, pepino, et)	0704	11,5
Bovina fresca, resfr/cong. desossada	0201/02	13,5			
Industrializada	1601	17,5	LEITE E LATICÍNIO		
CEREAL			Leite	0402	17,5 (3)
Arroz			Iogurte	0403	17,5
para sementeira	1006	0	Manteiga	0405	17,5
com casca	1006	0	Mussarela	0406.10	17,5 (3)
descascado	1006	0	Requeijão e queijo	0406	17,5
branqueado ou semibranqueado	1006	11,5 a 13,5	Outros queijos	0406.90	17,5 (3)
Milho			MEL NATURAL	0409	17,5
para sementeira	1005	0	ÓLEO		
outros	1005	0	Soja, em bruto	1507	11,5
Trigo			Soja, refinado	1507	13,5
para sementeira	1001	0	Oliveira e demais óleos	1509	11,5
outros	1001	11,5	OVO		
FARINHA			Para incubação	0407	0
Milho	1102	11,5	Outros	0407	9,5
Soja	1208	11,5	PEIXE		
Trigo	1101	13,5	Peixes frescos e refrigerados	0302/03/04/06/07	11,5
FEIJÃO					
para sementeira	0713	0	SOJA		
outros	0713	11,5	para sementeira	1201	0
FIBRA NATURAL			outras	1201	9,5
Algodão não cardado	5201	7,5 (3)	farelo	2304	7,5
Algodão cardado ou penteado	5203	9,5	SUCO DE FRUTA	2009	15,5
Juta	5303	8,0			
Sisal	5304	6,0	VINHO	2204/05	21,5
Fio					
acondicionado p/venda a retalho	5204/06	14,0 a 16,0			
não acondicionado p/venda a retalho	5204	14,0			
Tecido	5208/12	18,0			

PRINCIPAIS INSUMOS DO SETOR AGROPECUARIO

INSUMO	N C M (2)	ALÍQUOTA VIGENTE %	INSUMO	N C M (2)	ALÍQUOTA VIGENTE %
FERTILIZANTE			DEFENSIVO		
Matéria-prima			Produto formulado	3808	14
Amônia	2814	5,5 (3)	Inseticida, Fungicida e Herbicida	0	14
Ácido fosfórico	2809	11,5	MÁQUINA E IMPLEMENTO AGRÍCOLA		
Enxofre	2503	0	Trator (exceto rodov. p/ semi-reboq.)	8701	14 (3)
Rocha fosfática	2510	1,5	Colheiteira (exceto cort. de grama)	8433.20/.60	14 (3)
Produto Intermediário	3102/04	6 e 4 (3)		8432;34/37	14 (3)
Produto Formulado	3105	6 e 4 (3)			

Fonte: Sistema da Edição Aduaneiras

Elab: Conab/Digem/Suinf/Geint

Geint@conab.gov.br

09/06/2004

Indicadores Econômicos

ÍNDICES DE PREÇOS - 2003 e 2004

Mês/Ano	IGP-DI (1)		IGP-M (1)		INPC (2)		IPCA (2)		IPP (1)		IPR (1)
	ÍNDICE	(%)	ÍNDICE	(%)	ÍNDICE	(%)	ÍNDICE	(%)	ÍNDICE	(%)	ÍNDICE
jul-03	282,35	-0,20	285,65	-0,42	2.265,47	0,04	2.179,58	0,20	336,90	1,14	272,98
ago-03	284,11	0,62	286,74	0,38	2.269,54	0,18	2.186,99	0,34	338,71	0,54	275,83
set-03	287,08	1,05	290,13	1,18	2.288,15	0,82	2.204,05	0,78	341,90	0,94	283,73
out-03	288,34	0,44	291,23	0,38	2.297,08	0,39	2.210,44	0,29	341,76	-0,04	288,79
nov-03	289,72	0,48	292,66	0,49	2.305,58	0,37	2.217,96	0,34	342,88	0,33	293,23
dez-03	291,46	0,60	294,46	0,61	2.318,03	0,54	2.229,49	0,52	342,97	0,03	296,15
jan-04	293,79	0,80	297,04	0,88	2.337,27	0,83	2.246,43	0,76	346,14	0,92	297,25
fev-04	296,98	1,08	299,10	0,69	2.346,39	0,39	2.260,13	0,61	350,89	1,37	295,48
mar-04	299,75	0,93	302,48	1,13	2.359,76	0,57	2.270,75	0,47	354,50	1,03	296,96
abr-04	303,18	1,15	306,14	1,21	2.369,43	0,41	2.279,15	0,37	356,46	0,55	301,64
mai-04	307,62	1,46	310,15	1,31	2.378,91	0,40	2.290,77	0,51	358,66	0,62	303,24
jun-04	311,58	1,29	314,42	1,38	2.390,80	0,50	2.307,03	0,71	-	-	-
jul-04	315,13	1,14	318,53	1,31	2.408,25	0,73	2.328,02	0,91	-	-	-
Últ. 12 meses		11,61		11,51		6,30		6,81		8,34	

Fonte: FGV, CONAB e IBGE

(1) Ago/94=100

(2) Dez/93=100

OUTROS INDICADORES - 2003 e 2004

MÊS	Sal. Mínimo (R\$)	CÂMBIO (US\$) (*)	
		COMPRA	VENDA
jul/03	240,00	2,8790	2,8798
ago/03	240,00	3,0017	2,9552
set/03	240,00	2,9220	2,9228
out/03	240,00	2,8607	2,8615
nov/03	240,00	2,9128	2,9138
dez/03	240,00	2,9244	2,9253
jan/04	240,00	2,8510	2,8518
fev/04	240,00	2,9295	2,9303
mar/04	240,00	2,9047	2,9055
abr/04	240,00	2,9053	2,9060
mai/04	260,00	3,0996	3,1004
jun/04	260,00	3,1283	3,1291
jul/04	260,00	3,0360	3,0368

Fonte: MT e BACEN

(*) Média Mensal

TR E POUPANÇA

DATA-BASE		TR (%)	POUPANÇA (%)	
08/08	a	08/09	0,1668	0,6676
09/08	a	09/09	0,2053	0,7063
10/08	a	10/09	0,2012	0,7022
11/08	a	11/09	0,2041	0,7051
12/08	a	12/09	0,1670	0,6678
13/08	a	13/09	0,1418	0,6425
14/08	a	14/09	0,1454	0,6461
15/08	a	15/09	0,1727	0,6736
16/08	a	16/09	0,2032	0,7042
17/08	a	17/09	0,2033	0,7043
18/08	a	18/09	0,2150	0,7161
19/08	a	19/09	0,1727	0,6736
20/08	a	20/09	0,1340	0,6347

Fonte: BACEN

TAXA DE CÂMBIO DIÁRIA - AGOSTO/2004

DIA	COMPRA (R\$/US\$)	VENDA (R\$/US\$)
02/08/2004	3,0458	3,0466
03/08/2004	3,0542	3,0550
04/08/2004	3,0571	3,0579
05/08/2004	3,0629	3,0637
06/08/2004	3,0481	3,0489
09/08/2004	3,0388	3,0396
10/08/2004	3,0277	3,0285
11/08/2004	3,0384	3,0392
12/08/2004	3,0299	3,0307
13/08/2004	3,0227	3,0235
16/08/2004	3,0138	3,0146
17/08/2004	2,9914	2,9989
18/08/2004	2,9914	2,9922
19/08/2004	2,9785	2,9793
20/08/2004	2,9734	2,9742
23/08/2004	2,9679	2,9687
24/08/2004	-	-
25/08/2004	-	-
26/08/2004	-	-
27/08/2004	-	-
30/08/2004	-	-
31/08/2004	-	-

Fonte: BACEN

geint@conab.gov.br

Indicadores Econômicos

PRODUTO INTERNO BRUTO

Em valores correntes (milhões de Reais)

Ano	Trim.	AGROPECUÁRIA	INDÚSTRIA	SERVIÇOS	PIB
		Total	Total	Total	pm
1994	I	-1.573	6.337	14.510	18.879
	II	3.296	20.884	43.455	66.459
	III	16.410	46.109	67.231	128.496
	IV	12.325	50.361	73.482	135.370
	total ano	30.458	123.692	198.678	349.205
1995	I	11.714	47.079	74.737	143.064
	II	10.685	51.987	83.027	155.013
	III	16.221	53.009	87.420	166.059
	IV	12.873	57.612	102.024	182.056
	total ano	51.493	209.687	347.208	646.192
1996	I	11.410	52.577	97.561	170.504
	II	15.329	57.994	103.780	189.621
	III	16.648	64.577	109.751	203.396
	IV	14.424	66.033	121.942	215.366
	total ano	57.811	241.181	433.034	778.887
1997	I	13.992	60.551	107.083	192.912
	II	16.309	68.188	115.797	212.194
	III	15.826	73.963	120.036	222.704
	IV	15.981	72.059	140.337	242.933
	total ano	62.108	274.761	483.253	870.743
1998	I	13.565	65.895	119.469	210.606
	II	20.313	72.181	125.035	233.104
	III	19.017	75.311	127.960	233.974
	IV	14.655	70.754	138.638	236.504
	total ano	67.550	284.141	511.102	914.188
1999	I	17.058	65.249	126.374	221.629
	II	19.458	77.191	134.103	247.582
	III	17.087	82.093	127.106	241.182
	IV	18.253	85.542	142.163	263.453
	total ano	71.856	310.075	529.746	973.846
2000	I	19.275	80.445	135.381	250.907
	II	21.174	91.405	138.887	271.619
	III	20.822	96.956	146.586	284.896
	IV	16.987	99.669	153.900	293.833
	total ano	78.258	368.474	574.755	1.101.255
2001	I	21.496	95.089	140.996	279.749
	II	25.396	96.623	145.746	295.374
	III	20.445	104.430	154.176	302.812
	IV	21.949	105.032	187.042	320.800
	total ano	89.287	401.174	627.960	1.198.736
2002	I	25.365	96.548	159.264	301.080
	II	29.071	111.058	174.718	330.657
	III	26.642	121.135	184.727	343.532
	IV	23.829	130.565	191.554	370.759
	total ano	104.908	459.306	710.263	1.346.028
2003	I	35.763	118.513	177.966	348.749
	II	39.638	125.314	191.297	374.756
	III	31.681	137.919	195.816	386.322
	IV	30.794	142.252	203.239	405.097
	total ano	137.875	523.998	768.318	1.514.924
2004	I	42.091	130.149	189.857	387.723

Fonte: IBGE

geint@conab.gov.br

CRÉDITO RURAL
FINANCIAMENTOS CONCEDIDOS A PRODUTORES E COOPERATIVAS

R\$/milhões

ANOS	Custeio		Investimento		Comercialização		Total	
	Contratos	Valor	Contratos	Valor	Contratos	Valor	Contratos	Valor
1994	509.449	4.677,9	216.353	1.633,4	167.605	2.610,4	893.407	8.921,7
1995	472.247	4.015,9	263.913	1.405,4	59.046	1.060,3	795.206	6.481,6
1996	646.298	4.396,5	379.820	1.508,5	13.612	388,2	1.039.730	6.293,2
1997	724.332	6.944,5	278.518	2.005,6	7.323	889,4	1.010.173	9.839,5
1998	913.066	7.460,6	480.016	2.154,0	23.235	1.519,2	1.416.317	11.133,8
1999	1.025.472	7.989,3	343.853	2.025,6	26.296	1.771,2	1.395.621	11.786,1
2000	1.050.789	8.918,8	269.941	2.334,9	28.504	2.525,8	1.349.234	13.779,5
2001	1.070.231	10.596,1	370.817	3.710,4	27.864	3.635,6	1.468.912	17.942,1
2002	1.202.708	13.574,3	492.415	4.850,3	23.638	4.018,7	1.718.761	22.443,3

Fonte: Banco Central do Brasil.

geint@conab.gov.br

PRONAF - PROGRAMA NACIONAL DE FORTALECIMENTO DA AGRICULTURA FAMILIAR
FINANCIAMENTOS RURAIS CONCEDIDOS NO PAÍS

R\$/Milhões

ANO	CUSTEIO				INVESTIMENTO(*)			
	Agrícola		Pecuária		Agrícola		Pecuária	
	Contratos	Valor	Contratos	Valor	Contratos	Valor	Contratos	Valor
1999	651.220	1.318,11	36.670	145,87	23.387	104,76	77.400	208,20
2000	709.372	1.457,59	42.460	150,23	40.484	94,54	41.733	162,52
2001	647.505	1.499,10	57.812	199,60	16.067	116,46	79.269	395,59
2002	637.264	1.485,43	73.600	188,84	30.425	233,83	88.144	506,76

Fonte: Banco Central do Brasil

geint@conab.gov.br

(*) De acordo com o art. 1º, inciso III, da Resolução nº 2.321, de 09.10.96, as Instituições Financeiras estão dispensadas do registro das operações de INVESTIMENTO no Sistema RECOR. Os dados de INVESTIMENTOS, portanto, NÃO espelham necessariamente o volume de recursos para esta finalidade, no âmbito do PRONAF.

Matriz: SGAS Quadra 901 - Bloco A - Lote 69 - CEP: 70.390-010 Brasília DF Fone: (61)312-6000 Fax: (61) 226-9058

SUPERINTENDÊNCIAS REGIONAIS DA CONAB

ESTADO	CIDADE	ENDEREÇO	BAIRRO	CEP	TELEFONE	FAX	E-MAIL
Amazonas	Manaus	Av. Min João Gonçalves, 2500	Distr. Industrial	69.075-830	(92)613-2446	(92) 613-2460	am.sureg@conab.gov.br
Bahia	Salvador	R. Cônego Pereira Marinho no. 7	Sete Portas	40.300-270	(71)324-5700/5000	(71)322-8014	ba.sureg@conab.gov.br
Ceará	Fortaleza	Rua Antonio Pompeu, 555	Centro	60.040-001	(85)252-1722	(85)231-7300	ce.sureg@conab.gov.br
Espírito Santo	Vitória	Av. Pricesa Isabel, 629 ED. Vitória Center 7º andar-sala 702	Centro	29.010-904	(27)3222-4022	(27)3223-2892	es.sureg@conab.gov.br
Goiás	Goiânia	Av. Meia Ponte, 2748	Sta. Genoveva	74.670-400	(62)232-4402	(62)232-4312	go.sureg@conab.gov.br
Maranhão	São Luis	Av. Gerônimo de Albuquerque n°6, Ed. Nena Cardoso, Bairro Vinhais	Jordôa	65.071-750	(98)246- 9484/9477/9485	(98)246-9335	ma.sureg@conab.gov.br
Mato Grosso do Sul	Campo Grande	Rua Dom Aquino 2383	Centro	79.002-183	(67)383-1666	(67)3254-4015	ms.sureg@conab.gov.br
Mato Grosso	Cuiabá	Rua Padre Jerônimo Botelho, 510 Ed. Everest	Dom Aquino	78.015-240	(65)616-3800	(65)624-5280	mt.sureg@conab.gov.br
Minas Gerais	Belo Horizonte	R. Professor Antonio Aleixo, 756	B. de Lourdes	30.180-150	(31)3290-2800	(31)3290-2784	mg.sureg@conab.gov.br
Pará	Belém	R. Joaquim Nabuco, 23	Nazaré	66.055-300	(91)225-4366	(91)224-2728	pa.sureg@conab.gov.br
Paraíba	João Pessoa	AV. Tabajara 847 ED. Empresarial Friends	Centro	58.013-270	(83)241-6722	(83)241-3420	pb.sureg@conab.gov.br
Paraná	Curitiba	Rua Mauá, 1116	Alto da Glória	80.030-200	(41)313-2700	(41)313-2742	pr.sureg@conab.gov.br
Pernambuco	Recife	Estrada do Barbalho, 960	Iputinga	50.690-000	(81)3271-3311	(81)3271-3488	pe.sureg@conab.gov.br
Piauí	Teresina	Rua Honório de Paiva, 475 A/Sul	Piçarra	64.001-510	(86)221-4131	(86)221-6496	pi.sureg@conab.gov.br
Rio de Janeiro	Rio de Janeiro	Rua da Alfândega, 91 - 12º andar	Centro	20.010-001	(21)2509-7416(d)	(21)2252-1785	rj.sureg@conab.gov.br
Rio Grande do Norte	Natal	Av. Jerônimo Câmara, 1814	Lagoa Nova	59.060-300	(84)234-8743	(84)234-3048	rn.sureg@conab.gov.br
Rio Grande do Sul	Porto Alegre	Rua Quintino Bocaiuva, 57	Floresta	90.440-051	(51)337-3822	(51)337-4262	rs.sureg@conab.gov.br
Rondônia	Porto Velho	Av. Farquar nº 3305	Pedrinhas	78.904.660	(69)216-8400	(69)216-8419	ro.sureg@conab.gov.br
Santa Catarina	São José	BR 101- Km 205	Barreiros	88.110-200	(48)246-2411	(48)246-4843	sc.sureg@conab.gov.br
São Paulo	São Paulo	Av. Mofarrej, 348	V. Leopoldina	05311-000	(11)3649-4804(D)	(11)3645-0711	sp.sureg@conab.gov.br
Tocantins	Palmas	103 norte, 1 Rua 1, It 33/35	Centro	77.013-020	(63)218-7402	(63)215-2946	to.sureg@conab.gov.br

Elab: Digem/Suinf/Ge geint@conab.gov.br

Atualizado em 20.02.2004