

INDICADORES DA AGROPECUÁRIA

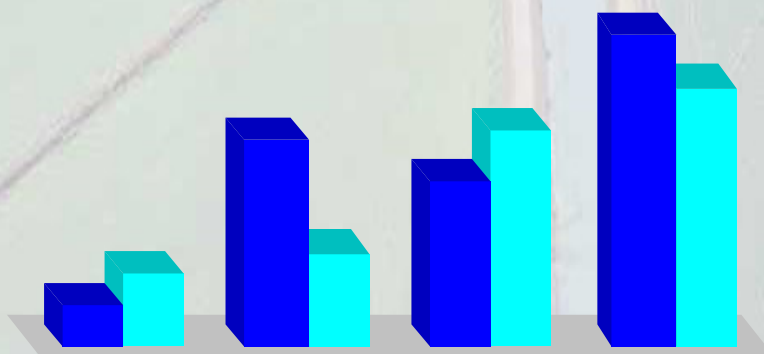

Presidente da República

LUÍZ INÁCIO LULA DA SILVA

Ministro da Agricultura, Pecuária e Abastecimento

ROBERTO RODRIGUES

Presidente da CONAB

LUÍZ CARLOS GUEDES PINTO

Diretoria de Logística e Gestão Empresarial

SÍLVIO ISOPO PORTO - Diretor

Diretoria de Gestão de Estoques

ELEDIL EINSTEIN DA SILVA BESSA - Diretor

Diretoria de Administração e Finanças

JACINTO FERREIRA - DIRETOR

Núcleo de Comunicação e Promoção Institucional

DALTON PARANAGUÁ NOGUEIRA

ELABORAÇÃO:**Superintendência de Informações do Agronegócio - SUINF**

AIRTON CAMARGO PACHECO DA SILVA - Superintendente

Gerência de Informações Técnicas - GEINT

ELZA MARY DE OLIVEIRA - Gerente

EquipeCLEONICE FERNANDES DE F. FERREIRA
HILMA NORBERTO DE PAULA FONSECA
HUMBERTO LOBO PENNACCHIO
JOSÉ RUBEM ALVES DA SILVA
KARLA ALESSANDRA NUNES
LUCIENE DE SOUZA RIBEIRO**Estagiários**RAFAEL GONÇALVES DE SANTANA
ROBERTA BARBOSA MOURA**Colaboradores**SUPERINTENDÊNCIA DE GESTÃO DA OFERTA – SUGOF
SUPERINTENDÊNCIA DE OPERAÇÕES – SUOPE
SUPERINTENDÊNCIA DE PROG. INSTIT. SOCIAIS DE
ABASTECIMENTO – SUPAB
JOSÉ ALUÍSIO GOMES GUALBERTO**Agradecimentos**ABRACAL - ASSOCIAÇÃO DOS PRODUTORES DE CALCÁRIO
AGRÍCOLA
ANDA - ASSOCIAÇÃO NACIONAL PARA A DIFUSÃO DE ADUBOS E
CORRETIVOS AGRÍCOLAS
ANFAVEA - ASSOCIAÇÃO NACIONAL DOS FABRICANTES DE
VEÍCULO AUTOMOTORES
BACEN - BANCO CENTRAL DO BRASIL
BB - BANCO DO BRASIL S/A
DERAL - DEPART. DE ECONOMIA RURAL DA SEC. DE AGRIC. DO
ESTADO DO PARANÁ
FGV - FUNDAÇÃO GETÚLIO VARGAS
FIBGE - FUNDAÇÃO INSTITUTO BRASILEIRO DE GEOGRAFIA E
ESTATÍSTICA
GAZETA MERCANTIL
IEA - INSTITUTO DE ECONOMIA AGRÍCOLA
SECEX - SECRETARIA DE COMÉRCIO EXTERIOR
SIMA - SISTEMA DE INFORMAÇÕES DO MERCADO AGRÍCOLA
USDA - DEPARTAMENTO DE AGRICULTURA DOS EUA**COMUNIQUE-SE CONOSCO****geint@conab.gov.br****FAX: (0XX61) 225 - 6468****TELEFONES: (0XX61) 312- 6267/6268/6269****Indicadores da Agropecuária é uma revista mensal de Informações sobre estatística agrícola, editada pela Companhia Nacional de Abastecimento – CONAB**

É permitida a reprodução total ou parcial desde que citada a fonte.

Informações adicionais: CONAB/DIGEM/SUINF/GEINT

Endereço: SGAS Quadra 901 - Conj. A - Lote 69 - sala 203 -A - CEP: 70390-010 Brasília - DF

APRESENTAÇÃO

A Companhia Nacional de Abastecimento - Conab é uma empresa pública vinculada ao Ministério da Agricultura, Pecuária e Abastecimento, que tem, entre outras atribuições, a de gerir as políticas agrícolas e de abastecimento do País.

Possuindo um dos maiores bancos de dados sobre o setor agropecuário, a CONAB vem, desde 1992, disponibilizando parte desse acervo, por meio desta publicação que contempla informações referentes à comercialização dos estoques, incluindo-se aqui os instrumentos de política agrícola, como o Contrato de Opção, Programa de Escoamento da Produção – PEP, Valor do Escoamento da Produção –VEP, Programa de Venda Balcão, a previsão de safras agrícolas, a oferta e demanda brasileiras, americanas e mundiais, as exportações e importações, por países, a balança comercial da agricultura e os preços mínimos dos produtos amparados pela PGPM.

A publicação passou a fazer parte da página da Internet em junho/98. Para melhor atender aos clientes, as planilhas estão sendo disponibilizadas à medida que são atualizadas. Tal aperfeiçoamento faz parte do compromisso da Conab no sentido de ser uma empresa reconhecida por seus clientes como de excelência na prestação de serviços voltados à geração e à difusão de informações agrícolas.

Retornamos a distribuição da Revista, “Indicadores da Agropecuária”, aguardando as sugestões e críticas, para que, dentro do conceito de qualidade que permeia a nossa Companhia, possamos aprimorar o nosso trabalho.

Diretoria de Logística e Gestão Empresarial
Superintendência de Informações do Agronegócio
Gerência de Informações Técnicas

01- ESTIMATIVAS DE SAFRAS	
Estimativa de Área Plantada de Grãos	05
Estimativa da Produção Brasileira de Grãos	05
Comparativo de Área, Produção e Produtividade	06 a 12
02- IMPORTAÇÕES E EXPORTAÇÕES BRASILEIRAS	
Importações Brasileiras por Países de Origem	13 e 14
Exportações Brasileiras por Países de Destino	15 e 16
Balança Comercial do Agronegócio	17 a 28
03- QUADROS DE SUPRIMENTOS	
Oferta e Demanda Brasileira – principais produtos	29
Oferta e Demanda – carne e ovos	30
Oferta e Demanda Americana – principais produtos	31
Oferta e Demanda Mundial – principais produtos	32
04- OPERAÇÕES DA CONAB	
Estoques de Grãos, Fibras e Farináceos	33
Vendas Realizadas	34
Valor de Escoamento da Produção – VEP	34
Programa de Escoamento do Produto – PEP	34
Vendas em Balcão	35
Contratos de Opção	36
Aquisições do Governo Federal – AGF	37
05- PREÇOS DA AGROPECUÁRIA	
Preços Mínimos	38 a 40
Preços no Mercado Interno e Externo	41 a 46
06- ÍNDICES E INSUMOS AGRÍCOLAS	
IPP e IPR – Evolução Geral por Subgrupos	47
Relações de Trocas – Produtos versus Fertilizantes	48
Relações de Trocas – Produtos versus Colheitadeira	49
Relações de Trocas – Produtos versus Trator	50
Fertilizantes Entregues ao Consumidor	51
Calcário Agrícola – Produção Brasil	52
Máquinas Agrícolas	53
07- IMPOSTOS DE IMPORTAÇÃO	
Tarifa Externa Comum – TEC – principais produtos	54
08- INDICADORES ECONÔMICOS	
Índice de Preços	55
Salário Mínimo	55
Taxa de Câmbio Mensal	55
Taxa de Câmbio Diária	55
TR e Poupança	55
Produto Interno Bruto – PIB	56
Custeio, Investimento e Comercialização	57

ESTIMATIVA DE ÁREA PLANTADA
SAFRAS 2001/2002 E 2002/2003

(Em 1000 ha)

PRODUTO	SAFRA		VARIACAO	
	01/02 (a)	02/03 (b)	PERCENTUAL (b/a)	ABSOLUTA (b-a)
ALGODÃO	747,7	735,1	-1,7	-12,6
AMENDOIM TOTAL	93,9	84,5	-10,0	-9,4
AMENDOIM 1ª SAFRA	68,4	63,3	-7,5	-5,1
AMENDOIM 2ª SAFRA	25,5	21,2	-16,9	-4,3
ARROZ	3.219,6	3.189,3	-0,9	-30,3
AVEIA	256,5	252,6	-1,5	-3,9
CENTEIO	5,5	3,0	-45,5	-2,5
CEVADA	154,1	112,3	-27,1	-41,8
FEIJÃO TOTAL	4.269,7	4.340,0	1,6	70,3
FEIJÃO 1ª SAFRA	1.417,3	1.410,0	-0,5	-7,3
FEIJÃO 2ª SAFRA	2.027,7	2.091,7	3,2	64,0
FEIJÃO 3ª SAFRA	824,7	838,3	1,6	13,6
GIRASSOL	52,6	43,2	-17,9	-9,4
MAMONA	126,1	128,3	1,7	2,2
MILHO TOTAL	12.318,8	13.234,2	7,4	915,4
MILHO 1ª SAFRA	9.433,8	9.681,6	2,6	247,8
MILHO 2ª SAFRA	2.885,0	3.552,6	23,1	667,6
SOJA	16.329,0	18.475,6	13,1	2.146,6
SORGO	489,9	690,1	40,9	200,2
TRIGO	2.051,6	2.415,5	17,7	363,9
TRITICALE	104,0	95,9	-7,8	-8,1
BRASIL	40.219,0	43.799,6	8,9	3.580,6

FONTE: CONAB

Levantamento: AGO/2003

ESTIMATIVA DA PRODUÇÃO DE GRAOS
SAFRAS 2001/2002 E 2002/2003

(Em 1000 t)

PRODUTO	SAFRA		VARIACAO	
	01/02 (a)	02/03 (b)	PERCENTUAL (b/a)	ABSOLUTA (b-a)
ALGODÃO - CAROCO ⁽¹⁾	1.244,9	1.364,8	9,6	119,9
ALGODÃO - PLUMA	766,2	847,5	10,6	81,3
AMENDOIM TOTAL	189,4	174,9	-7,7	-14,5
AMENDOIM 1ª SAFRA	157,7	143,3	-9,1	-14,4
AMENDOIM 2ª SAFRA	31,7	31,6	-0,3	-0,1
ARROZ	10.626,1	10.427,7	-1,9	-198,4
AVEIA	284,7	358,6	26,0	73,9
CENTEIO	5,8	4,3	-25,9	-1,5
CEVADA	234,8	283,2	20,6	48,4
FEIJÃO TOTAL	2.983,0	3.261,3	9,3	278,3
FEIJÃO 1ª SAFRA	1.303,0	1.240,4	-4,8	-62,6
FEIJÃO 2ª SAFRA	1.027,1	1.262,5	22,9	235,4
FEIJÃO 3ª SAFRA	652,9	758,4	16,2	105,5
GIRASSOL	71,0	58,6	-17,5	-12,4
MAMONA	72,4	86,3	19,2	13,9
MILHO TOTAL	35.280,7	47.384,0	34,3	12.103,3
MILHO 1ª SAFRA	29.100,2	34.773,2	19,5	5.673,0
MILHO 2ª SAFRA	6.180,5	12.610,8	104,0	6.430,3
SOJA	41.916,9	52.066,6	24,2	10.149,7
SORGO	798,2	1.569,9	96,7	771,7
TRIGO	2.913,9	5.127,3	76,0	2.213,4
TRITICALE	138,8	212,5	53,1	73,7
BRASIL ⁽²⁾	96.760,6	122.380,0	26,5	25.619,4

FONTE: CONAB

Levantamento: AGO/2003

⁽¹⁾ Produção de caroço de algodão.⁽²⁾ Exclui a produção de algodão em pluma.

ALGODÃO EM PLUMA
COMPARATIVO DE ÁREA, PRODUTIVIDADE E PRODUÇÃO
SAFRAS 2001/2002 E 2002/2003

REGIÃO/UF	ÁREA (Em mil ha)			PRODUTIVIDADE (Em kg/ha)			PRODUÇÃO (Em mil t)		
	Safra 01/02	Safra 02/03	VAR. %	Safra 01/02	Safra 02/03	VAR. %	Safra 01/02	Safra 02/03	VAR. %
NORTE	0,3	2,4	700,0	1.000	833	-16,7	0,3	2,0	566,7
RR	-	-	0,0	-	-	0,0	-	-	0,0
RO	-	-	0,0	-	-	0,0	-	-	0,0
AC	-	-	0,0	-	-	0,0	-	-	0,0
AM	-	-	0,0	-	-	0,0	-	-	0,0
AP	-	-	0,0	-	-	0,0	-	-	0,0
PA	-	-	0,0	-	-	0,0	-	-	0,0
TO	0,3	2,4	700,0	1.050	854	-18,7	0,3	2,0	566,7
NORDESTE	157,4	167,0	6,1	564	810	43,6	88,8	135,2	52,3
MA	3,1	3,3	6,5	999	1.294	29,5	3,1	4,3	38,7
PI	8,9	9,8	10,1	109	152	39,4	1,0	1,5	50,0
CE	20,3	14,0	-31,0	264	285	8,0	5,4	4,0	-25,9
RN	19,7	20,5	4,1	196	195	-0,5	3,9	4,0	2,6
PB	10,2	12,3	20,6	281	330	17,4	2,9	4,1	41,4
PE	8,0	6,2	-22,5	175	165	-5,7	1,4	1,0	-28,6
AL	17,0	14,6	-14,1	175	162	-7,4	3,0	2,4	-20,0
SE	-	-	0,0	-	-	0,0	-	-	0,0
BA	70,2	86,3	22,9	970	1.320	36,1	68,1	113,9	67,3
CENTRO-OESTE	451,5	441,3	-2,3	1.234	1.342	8,8	557,3	592,2	6,3
MT	312,8	300,3	-4,0	1.251	1.374	9,8	391,3	412,6	5,4
MS	45,4	43,6	-4,0	1.374	1.432	4,2	62,4	62,4	0,0
GO	91,7	95,4	4,0	1.106	1.197	8,2	101,4	114,2	12,6
DF	1,6	2,0	25,0	1.357	1.521	12,1	2,2	3,0	36,4
SUDESTE	100,9	95,1	-5,7	880	984	11,8	88,8	93,6	5,4
MG	37,8	35,2	-6,9	812	911	12,2	30,7	32,1	4,6
ES	-	-	0,0	-	-	0,0	-	-	0,0
RJ	-	-	0,0	-	-	0,0	-	-	0,0
SP	63,1	59,9	-5,1	920	1.026	11,5	58,1	61,5	5,9
SUL	37,6	29,3	-22,1	824	836	1,5	31,0	24,5	-21,0
PR	37,6	29,3	-22,1	825	837	1,5	31,0	24,5	-21,0
SC	-	-	0,0	-	-	0,0	-	-	0,0
RS	-	-	0,0	-	-	0,0	-	-	0,0
NORTE/NORDESTE	157,7	169,4	7,4	565	810	43,4	89,1	137,2	54,0
CENTRO-SUL	590,0	565,7	-4,1	1.148	1.256	9,4	677,1	710,3	4,9
BRASIL	747,7	735,1	-1,7	1.025	1.153	12,5	766,2	847,5	10,6

FONTE: CONAB

ago-03

AMENDOIM 1ª SAFRA
COMPARATIVO DE ÁREA, PRODUTIVIDADE E PRODUÇÃO
SAFRAS 2001/2002 E 2002/2003

REGIÃO/UF	ÁREA (Em mil ha)			PRODUTIVIDADE (Em kg/ha)			PRODUÇÃO (Em mil t)		
	Safra 01/02	Safra 02/03	VAR. %	Safra 01/02	Safra 02/03	VAR. %	Safra 01/02	Safra 02/03	VAR. %
SUDESTE	59,2	54,7	-7,6	2.395	2.358	-1,5	141,8	129,0	-9,0
MG	4,5	2,7	-40,0	2.330	1.540	-33,9	10,5	4,2	-60,0
ES	-	-	0,0	-	-	0,0	-	-	0,0
RJ	-	-	0,0	-	-	0,0	-	-	0,0
SP	54,7	52,0	-5,0	2.400	2.400	0,0	131,3	124,8	-5,0
SUL	9,2	8,6	-6,5	1.728	1.663	-3,8	15,9	14,3	-10,1
PR	4,1	3,7	-10,0	2.100	2.000	-4,8	8,6	7,4	-14,0
SC	-	-	0,0	-	-	0,0	-	-	0,0
RS	5,1	4,9	-3,0	1.430	1.417	-0,9	7,3	6,9	-5,5
NORTE/NORDESTE	-	-	0,0	-	-	0,0	-	-	0,0
CENTRO-SUL	68,4	63,3	-7,5	2.306	2.264	-1,8	157,7	143,3	-9,1
BRASIL	68,4	63,3	-7,5	2.306	2.264	-1,8	157,7	143,3	-9,1

FONTE: CONAB

ago-03

AMENDOIM 2ª SAFRA
COMPARATIVO DE ÁREA, PRODUTIVIDADE E PRODUÇÃO
SAFRAS 2001/2002 E 2002/2003

REGIÃO/UF	ÁREA (Em mil ha)			PRODUTIVIDADE (Em kg/ha)			PRODUÇÃO (Em mil t)		
	Safra 01/02	Safra 02/03	VAR. %	Safra 01/02	Safra 02/03	VAR. %	Safra 01/02	Safra 02/03	VAR. %
NORDESTE	6,2	7,7	24,2	903	1.299	43,9	5,6	10,0	78,6
CE	0,5	0,4	-15,0	1.200	1.180	-1,7	0,6	0,5	-16,7
RN	-	-	0,0	-	-	0,0	-	-	0,0
PB	0,5	0,5	0,0	700	970	38,6	0,4	0,5	25,0
SE	1,0	1,0	0,0	1.150	1.150	0,0	1,2	1,2	0,0
BA	4,2	5,8	38,0	810	1.350	66,7	3,4	7,8	129,4
SUDESTE	19,3	13,5	-30,1	1.352	1.600	18,3	26,1	21,6	-17,2
SP	19,3	13,5	-30,0	1.350	1.600	18,5	26,1	21,6	-17,2
NORTE/NORDESTE	6,2	7,7	24,2	903	1.299	43,9	5,6	10,0	78,6
CENTRO-SUL	19,3	13,5	-30,1	1.352	1.600	18,3	26,1	21,6	-17,2
BRASIL	25,5	21,2	-16,9	1.243	1.491	20,0	31,7	31,6	-0,3

FONTE: CONAB

ago-03

ARROZ
COMPARATIVO DE ÁREA, PRODUTIVIDADE E PRODUÇÃO
SAFRAS 2001/2002 E 2002/2003

REGIÃO/UF	ÁREA (Em mil ha)			PRODUTIVIDADE (Em kg/ha)			PRODUÇÃO (Em mil t)		
	Safra 01/02	Safra 02/03	VAR. %	Safra 01/02	Safra 02/03	VAR. %	Safra 01/02	Safra 02/03	VAR. %
NORTE	529,5	542,0	2,4	2.059	2.258	9,7	1.090,0	1.223,6	12,3
RR	12,0	15,0	25,0	5.500	6.000	9,1	66,0	90,0	36,4
RO	70,0	60,9	-13,0	1.880	2.040	8,5	131,6	124,2	-5,6
AC	22,5	24,7	9,8	1.390	1.370	-1,4	31,3	33,8	8,0
AM	11,5	12,4	7,8	1.808	1.870	3,4	20,8	23,2	11,5
AP	2,3	2,8	21,0	830	1.300	56,6	1,9	3,6	89,5
PA	266,2	271,3	1,9	1.755	1.930	10,0	467,2	523,6	12,1
TO	145,0	154,9	6,8	2.560	2.745	7,2	371,2	425,2	14,5
NORDESTE	735,3	733,1	-0,3	1.314	1.669	27,0	966,4	1.223,3	26,6
MA	480,0	497,8	3,7	1.300	1.500	15,4	624,0	746,7	19,7
PI	156,0	141,2	-9,5	550	1.400	154,5	85,8	197,7	130,4
CE	42,0	42,8	2,0	2.350	2.750	17,0	98,7	117,7	19,3
RN	2,0	2,8	40,0	2.600	2.850	9,6	5,2	8,0	53,8
PB	7,5	7,9	5,0	1.280	1.670	30,5	9,6	13,2	37,5
PE	3,9	3,2	-18,0	5.420	5.125	-5,4	21,1	16,4	-22,3
AL	7,0	7,0	0,0	5.520	5.520	0,0	38,6	38,6	0,0
SE	10,2	13,0	27,0	4.300	4.300	0,0	43,9	55,9	27,3
BA	26,7	17,4	-35,0	1.479	1.670	12,9	39,5	29,1	-26,3
CENTRO-OESTE	605,2	606,3	0,2	2.727	2.885	5,8	1.650,1	1.749,1	6,0
MT	440,3	444,7	1,0	2.761	2.900	5,0	1.215,7	1.289,6	6,1
MS	51,0	49,5	-3,0	4.277	4.800	12,2	218,1	237,6	8,9
GO	113,7	112,0	-1,5	1.900	1.980	4,2	216,0	221,8	2,7
DF	0,2	0,1	-50,0	1.520	1.137	-25,2	0,3	0,1	-66,7
SUDESTE	145,8	133,1	-8,7	2.353	2.341	-0,5	343,0	311,6	-9,2
MG	97,9	89,1	-9,0	2.150	2.150	0,0	210,5	191,6	-9,0
ES	4,6	3,3	-29,0	2.920	2.415	-17,3	13,4	8,0	-40,3
RJ	2,7	2,9	7,0	3.070	2.925	-4,7	8,3	8,5	2,4
SP	40,6	37,8	-7,0	2.730	2.738	0,3	110,8	103,5	-6,6
SUL	1.203,8	1.174,8	-2,4	5.463	5.039	-7,8	6.576,6	5.920,1	-10,0
PR	78,0	69,4	-11,0	2.340	2.600	11,1	182,5	180,4	-1,2
SC	140,8	145,0	3,0	6.600	7.195	9,0	929,3	1.043,3	12,3
RS	985,0	960,4	-2,5	5.548	4.890	-11,9	5.464,8	4.696,4	-14,1
NORTE/NORDESTE	1.264,8	1.275,1	0,8	1.626	1.919	18,0	2.056,4	2.446,9	19,0
CENTRO-SUL	1.954,8	1.914,2	-2,1	4.384	4.169	-4,9	8.569,7	7.980,8	-6,9
BRASIL	3.219,6	3.189,3	-0,9	3.300	3.270	-0,9	10.626,1	10.427,7	-1,9

FONTE: CONAB

ago-03

FEIJÃO 1ª SAFRA
COMPARATIVO DE ÁREA, PRODUTIVIDADE E PRODUÇÃO
SAFRAS 2001/2002 E 2002/2003

REGIÃO/UF	ÁREA (Em mil ha)			PRODUTIVIDADE (Em kg/ha)			PRODUÇÃO (Em mil t)		
	Safr 01/02	Safr 02/03	VAR. %	Safr 01/02	Safr 02/03	VAR. %	Safr 01/02	Safr 02/03	VAR. %
NORTE	2,7	2,7	0,0	519	519	0,0	1,4	1,4	0,0
TO	2,7	2,7	0,0	500	500	0,0	1,4	1,4	0,0
NORDESTE	406,0	401,9	-1,0	418	370	-11,5	169,7	148,7	-12,4
BA	406,0	401,9	-1,0	418	370	-11,5	169,7	148,7	-12,4
CENTRO-OESTE	58,7	60,7	3,4	1.700	1.834	7,9	99,8	111,3	11,5
MT	3,9	2,7	-30,0	1.100	835	-24,1	4,3	2,3	-46,5
MS	2,9	2,3	-20,0	980	1.100	12,2	2,8	2,5	-10,7
GO	42,8	47,1	10,0	1.720	1.850	7,6	73,6	87,1	18,3
DF	9,1	8,6	-5,5	2.100	2.258	7,5	19,1	19,4	1,6
SUDESTE	319,3	304,3	-4,7	1.086	1.087	0,1	346,7	330,8	-4,6
MG	219,3	217,1	-1,0	995	1.050	5,5	218,2	228,0	4,5
ES	12,1	12,0	-1,0	740	740	0,0	9,0	8,9	-1,1
RJ	2,9	2,9	0,0	760	950	25,0	2,2	2,8	27,3
SP	85,0	72,3	-15,0	1.380	1.260	-8,7	117,3	91,1	-22,3
SUL	630,6	640,4	1,6	1.087	1.012	-6,9	685,4	648,2	-5,4
PR	390,8	412,3	5,5	1.160	1.020	-12,1	453,3	420,5	-7,2
SC	115,4	106,2	-8,0	1.020	1.215	19,1	117,7	129,0	9,6
RS	124,4	121,9	-2,0	920	810	-12,0	114,4	98,7	-13,7
NORTE/NORDESTE	408,7	404,6	-1,0	419	371	-11,5	171,1	150,1	-12,3
CENTRO-SUL	1.008,6	1.005,4	-0,3	1.122	1.084	-3,4	1.131,9	1.090,3	-3,7
BRASIL	1.417,3	1.410,0	-0,5	919	880	-4,2	1.303,0	1.240,4	-4,8

FONTE: CONAB

ago-03

FEIJÃO 2ª SAFRA
COMPARATIVO DE ÁREA, PRODUTIVIDADE E PRODUÇÃO
SAFRAS 2001/2002 E 2002/2003

REGIÃO/UF	ÁREA (Em mil ha)			PRODUTIVIDADE (Em kg/ha)			PRODUÇÃO (Em mil t)		
	Safr 01/02	Safr 02/03	VAR. %	Safr 01/02	Safr 02/03	VAR. %	Safr 01/02	Safr 02/03	VAR. %
NORTE	161,9	172,9	6,8	678	812	19,8	109,7	140,4	28,0
RR	0,5	0,9	80,0	330	500	51,5	0,2	0,5	150,0
RO	58,0	62,1	7,0	671	680	1,3	38,9	42,2	8,5
AC	17,3	13,8	-20,0	376	583	55,1	6,5	8,0	23,1
AM	5,6	5,3	-4,5	820	830	1,2	4,6	4,4	-4,3
AP	1,3	0,8	-38,5	462	562	21,6	0,6	0,4	-33,3
PA	75,0	79,3	5,7	750	850	13,3	56,3	67,4	19,7
TO	4,2	10,7	155,0	616	1.635	165,4	2,6	17,5	573,1
NORDESTE	1.327,0	1.351,3	1,8	279	343	22,9	369,6	462,9	25,2
MA	70,0	70,0	0,0	420	420	0,0	29,4	29,4	0,0
PI	210,0	212,1	1,0	120	305	154,2	25,2	64,7	156,7
CE	590,0	607,1	2,9	320	330	3,1	188,8	200,3	6,1
RN	91,7	92,6	1,0	425	430	1,2	39,0	39,8	2,1
PB	176,7	197,9	12,0	280	425	51,8	49,5	84,1	69,9
PE	188,6	171,6	-9,0	200	260	30,0	37,7	44,6	18,3
AL	-	-	0,0	-	-	0,0	-	-	0,0
SE	-	-	0,0	-	-	0,0	-	-	0,0
BA	-	-	0,0	-	-	0,0	-	-	0,0
CENTRO-OESTE	73,4	78,2	6,5	1.023	1.224	19,6	75,1	95,7	27,4
MT	17,2	18,6	8,0	845	845	0,0	14,5	15,7	8,3
MS	15,7	18,8	20,0	1.000	1.100	10,0	15,7	20,7	31,8
GO	40,0	40,4	1,0	1.100	1.450	31,8	44,0	58,6	33,2
DF	0,5	0,4	-20,0	1.885	1.728	-8,3	0,9	0,7	-22,2
SUDESTE	267,0	270,8	1,4	1.003	1.051	4,8	267,8	284,6	6,3
MG	165,0	173,3	5,0	980	1.100	12,2	161,7	190,6	17,9
ES	18,0	18,4	2,0	815	940	15,3	14,7	17,3	17,7
RJ	3,0	3,0	0,0	780	820	5,1	2,3	2,5	8,7
SP	81,0	76,1	-6,0	1.100	975	-11,4	89,1	74,2	-16,7
SUL	198,4	218,5	10,1	1.033	1.276	23,5	204,9	278,9	36,1
PR	116,8	134,3	15,0	1.180	1.380	16,9	137,8	185,3	34,5
SC	41,3	47,1	14,0	883	1.200	35,9	36,5	56,5	54,8
RS	40,3	37,1	-8,0	760	1.000	31,6	30,6	37,1	21,2
NORTE/NORDESTE	1.488,9	1.524,2	2,4	322	396	23,0	479,3	603,3	25,9
CENTRO-SUL	538,8	567,5	5,3	1.017	1.162	14,3	547,8	659,2	20,3
BRASIL	2.027,7	2.091,7	3,2	507	604	19,1	1.027,1	1.262,5	22,9

FONTE: CONAB

ago-03

FEIJÃO 3ª SAFRA
COMPARATIVO DE ÁREA, PRODUTIVIDADE E PRODUÇÃO
SAFRAS 2001/2002 E 2002/2003

REGIÃO/UF	ÁREA (Em mil ha)			PRODUTIVIDADE (Em kg/ha)			PRODUÇÃO (Em mil t)		
	Safra 01/02	Safra 02/03	VAR. %	Safra 01/02	Safra 02/03	VAR. %	Safra 01/02	Safra 02/03	VAR. %
NORDESTE	645,9	642,7	-0,5	493	546	10,8	318,2	351,1	10,3
PI	7,0	6,0	-14,0	625	625	0,0	4,4	3,8	-13,6
CE	11,5	11,5	0,0	1.000	1.000	0,0	11,5	11,5	0,0
PE	91,1	92,9	2,0	297	239	-19,5	27,1	22,2	-18,1
AL	93,0	99,5	7,0	494	500	1,2	45,9	49,8	8,5
SE	53,4	50,7	-5,0	380	680	78,9	20,3	34,5	70,0
BA	389,9	382,1	-2,0	536	600	11,9	209,0	229,3	9,7
CENTRO-OESTE	58,3	64,9	11,3	2.477	2.672	7,9	144,4	173,4	20,1
MT	8,0	10,8	35,0	2.400	2.400	0,0	19,2	25,9	34,9
MS	2,2	2,0	-10,0	1.600	1.600	0,0	3,5	3,2	-8,6
GO	43,0	47,3	10,0	2.500	2.765	10,6	107,5	130,8	21,7
DF	5,1	4,8	-6,0	2.780	2.810	1,1	14,2	13,5	-4,9
SUDESTE	99,5	112,0	12,6	1.773	1.960	10,5	176,4	219,5	24,4
MG	42,0	47,0	12,0	2.050	2.300	12,2	86,1	108,1	25,6
SP	57,5	65,0	13,0	1.570	1.714	9,2	90,3	111,4	23,4
SUL	21,0	18,7	-11,0	662	770	16,3	13,9	14,4	3,6
PR	21,0	18,7	-11,0	660	770	16,7	13,9	14,4	3,6
NORTE/NORDESTE	645,9	642,7	-0,5	493	546	10,8	318,2	351,1	10,3
CENTRO-SUL	178,8	195,6	9,4	1.872	2.082	11,2	334,7	407,3	21,7
BRASIL	824,7	838,3	1,6	792	905	14,3	652,9	758,4	16,2

FONTE: CONAB

ago-03

GIRASSOL
COMPARATIVO DE ÁREA, PRODUTIVIDADE E PRODUÇÃO
SAFRAS 2001/2002 E 2002/2003

REGIÃO/UF	ÁREA (Em mil ha)			PRODUTIVIDADE (Em kg/ha)			PRODUÇÃO (Em mil t)		
	Safra 01/02	Safra 02/03	VAR. %	Safra 01/02	Safra 02/03	VAR. %	Safra 01/02	Safra 02/03	VAR. %
CENTRO-OESTE	45,7	35,5	-22,3	1.348	1.394	3,4	61,6	49,5	-19,6
MT	2,6	3,1	20,0	1.500	1.500	0,0	3,9	4,7	20,5
MS	8,3	9,0	8,4	1.290	1.342	4,0	10,7	12,1	13,1
GO	34,5	23,1	-33,0	1.350	1.400	3,7	46,6	32,3	-30,7
DF	0,3	0,3	0,0	1.390	1.390	0,0	0,4	0,4	0,0
SUDESTE	1,9	2,0	5,3	1.368	1.500	9,6	2,6	3,0	15,4
SP	1,9	2,0	5,0	1.350	1.500	11,1	2,6	3,0	15,4
SUL	5,0	5,7	14,0	1.360	1.070	-21,3	6,8	6,1	-10,3
PR	0,5	0,5	0,0	1.500	1.500	0,0	0,8	0,8	0,0
RS	4,5	5,2	15,0	1.337	1.020	-23,7	6,0	5,3	-11,7
CENTRO-SUL	52,6	43,2	-17,9	1.350	1.356	0,4	71,0	58,6	-17,5
BRASIL	52,6	43,2	-17,9	1.350	1.356	0,4	71,0	58,6	-17,5

FONTE: CONAB

ago-03

MAMONA
COMPARATIVO DE ÁREA, PRODUTIVIDADE E PRODUÇÃO
SAFRAS 2001/2002 E 2002/2003

REGIÃO/UF	ÁREA (Em mil ha)			PRODUTIVIDADE (Em kg/ha)			PRODUÇÃO (Em mil t)		
	Safra 01/02	Safra 02/03	VAR. %	Safra 01/02	Safra 02/03	VAR. %	Safra 01/02	Safra 02/03	VAR. %
NORDESTE	123,2	126,3	2,5	553	661	19,5	68,1	83,5	22,6
CE	1,9	1,9	0,0	900	900	0,0	1,7	1,7	0,0
PE	1,3	0,8	-40,0	300	300	0,0	0,4	0,2	-50,0
BA	120,0	123,6	3,0	550	660	20,0	66,0	81,6	23,6
SUDESTE	2,9	2,0	-31,0	1.483	1.400	-5,6	4,3	2,8	-34,9
MG	0,9	1,2	30,0	1.120	1.100	-1,8	1,0	1,3	30,0
SP	2,0	0,8	-60,0	1.650	1.900	15,2	3,3	1,5	-54,5
NORTE/NORDESTE	123,2	126,3	2,5	553	661	19,5	68,1	83,5	22,6
CENTRO-SUL	2,9	2,0	-31,0	1.483	1.400	-5,6	4,3	2,8	-34,9
BRASIL	126,1	128,3	1,7	574	673	17,2	72,4	86,3	19,2

FONTE: CONAB

ago-03

MILHO 1ª SAFRA
COMPARATIVO DE ÁREA, PRODUTIVIDADE E PRODUÇÃO
SAFRAS 2001/2002 E 2002/2003

REGIÃO/UF	ÁREA (Em mil ha)			PRODUTIVIDADE (Em kg/ha)			PRODUÇÃO (Em mil t)		
	Safra 01/02	Safra 02/03	VAR. %	Safra 01/02	Safra 02/03	VAR. %	Safra 01/02	Safra 02/03	VAR. %
NORTE	491,3	517,7	5,4	1.740	1.891	8,7	855,1	979,2	14,5
RR	9,5	8,9	-6,3	3.600	4.800	33,3	34,2	42,7	24,9
RO	98,0	96,0	-2,0	1.820	1.845	1,4	178,4	177,1	-0,7
AC	33,0	31,4	-5,0	1.550	1.530	-1,3	51,2	48,0	-6,3
AM	10,5	10,9	3,5	1.400	1.440	2,9	14,7	15,7	6,8
AP	2,0	1,5	-25,0	770	776	0,8	1,5	1,2	-20,0
PA	275,0	300,0	9,1	1.640	1.786	8,9	451,0	535,8	18,8
TO	63,3	69,0	9,0	1.960	2.300	17,3	124,1	158,7	27,9
NORDESTE	2.379,0	2.595,2	9,1	758	1.210	59,6	1.803,9	3.140,8	74,1
MA	324,5	360,2	11,0	1.000	1.150	15,0	324,5	414,2	27,6
PI	280,0	282,8	1,0	299	1.016	239,8	83,7	287,3	243,2
CE	695,6	713,7	2,6	895	1.050	17,3	622,6	749,4	20,4
RN	103,8	106,4	2,5	671	680	1,3	69,6	72,4	4,0
PB	165,3	178,5	8,0	450	900	100,0	74,4	160,7	116,0
PE	281,0	285,2	1,5	280	490	75,0	78,7	139,7	77,5
AL	78,0	78,0	0,0	663	1.040	56,9	51,7	81,1	56,9
SE	100,8	110,9	10,0	478	1.200	151,0	48,2	133,1	176,1
BA	350,0	479,5	37,0	1.287	2.300	78,7	450,5	1.102,9	144,8
CENTRO-OESTE	803,2	796,6	-0,8	4.836	5.185	7,2	3.884,4	4.130,5	6,3
MT	180,0	175,5	-2,5	3.780	4.640	22,8	680,4	814,3	19,7
MS	119,4	119,4	0,0	5.340	5.700	6,7	637,6	680,6	6,7
GO	481,3	476,5	-1,0	5.060	5.210	3,0	2.435,4	2.482,6	1,9
DF	22,5	25,2	12,0	5.820	6.070	4,3	131,0	153,0	16,8
SUDESTE	1.977,4	2.061,0	4,2	4.129	4.301	4,2	8.165,4	8.864,6	8,6
MG	1.164,2	1.239,9	6,5	4.000	4.200	5,0	4.656,8	5.207,6	11,8
ES	50,2	52,7	5,0	2.750	2.750	0,0	138,1	144,9	4,9
RJ	11,8	9,7	-18,0	2.280	2.280	0,0	26,9	22,1	-17,8
SP	751,2	758,7	1,0	4.451	4.600	3,3	3.343,6	3.490,0	4,4
SUL	3.782,9	3.711,1	-1,9	3.804	4.758	25,1	14.391,4	17.658,1	22,7
PR	1.490,9	1.453,6	-2,5	4.950	5.600	13,1	7.380,0	8.140,2	10,3
SC	832,0	848,6	2,0	3.733	4.990	33,7	3.105,9	4.234,5	36,3
RS	1.460,0	1.408,9	-3,5	2.675	3.750	40,2	3.905,5	5.283,4	35,3
NORTE/NORDESTE	2.870,3	3.112,9	8,5	926	1.324	43,0	2.659,0	4.120,0	54,9
CENTRO-SUL	6.563,5	6.568,7	0,1	4.029	4.667	15,8	26.441,2	30.653,2	15,9
BRASIL	9.433,8	9.681,6	2,6	3.085	3.592	16,4	29.100,2	34.773,2	19,5

FONTE: CONAB

ago-03

MILHO 2ª SAFRA
COMPARATIVO DE ÁREA, PRODUTIVIDADE E PRODUÇÃO
SAFRAS 2001/2002 E 2002/2003

REGIÃO/UF	ÁREA (Em mil ha)			PRODUTIVIDADE (Em kg/ha)			PRODUÇÃO (Em mil t)		
	Safra 01/02	Safra 02/03	VAR. %	Safra 01/02	Safra 02/03	VAR. %	Safra 01/02	Safra 02/03	VAR. %
NORDESTE	322,6	317,8	-1,5	820	800	-2,4	264,5	254,2	-3,9
BA	322,6	317,8	-1,5	820	800	-2,4	264,5	254,2	-3,9
CENTRO-OESTE	1.191,1	1.531,2	28,6	2.690	3.791	40,9	3.203,8	5.805,1	81,2
MT	558,6	703,8	26,0	2.720	3.700	36,0	1.519,4	2.604,1	71,4
MS	361,8	582,5	61,0	1.957	3.730	90,6	708,0	2.172,7	206,9
GO	265,0	238,5	-10,0	3.620	4.200	16,0	959,3	1.001,7	4,4
DF	5,7	6,4	12,0	3.000	4.150	38,3	17,1	26,6	55,6
SUDESTE	369,7	361,5	-2,2	1.972	3.273	66,0	729,0	1.183,1	62,3
MG	37,4	29,2	-22,0	3.500	4.100	17,1	130,9	119,7	-8,6
SP	332,3	332,3	0,0	1.800	3.200	77,8	598,1	1.063,4	77,8
SUL	1.001,6	1.342,1	34,0	1.980	4.000	102,0	1.983,2	5.368,4	170,7
PR	1.001,6	1.342,1	34,0	1.980	4.000	102,0	1.983,2	5.368,4	170,7
NORTE/NORDESTE	322,6	317,8	-1,5	820	800	-2,4	264,5	254,2	-3,9
CENTRO-SUL	2.562,4	3.234,8	26,2	2.309	3.820	65,4	5.916,0	12.356,6	108,9
BRASIL	2.885,0	3.552,6	23,1	2.142	3.550	65,7	6.180,5	12.610,8	104,0

FONTE: CONAB

ago-03

SOJA
COMPARATIVO DE ÁREA, PRODUTIVIDADE E PRODUÇÃO
SAFRAS 2001/2002 E 2002/2003

REGIÃO/UF	ÁREA (Em mil ha)			PRODUTIVIDADE (Em kg/ha)			PRODUÇÃO (Em mil t)		
	Safra 01/02	Safra 02/03	VAR. %	Safra 01/02	Safra 02/03	VAR. %	Safra 01/02	Safra 02/03	VAR. %
NORTE	141,1	211,5	49,9	2.615	2.661	1,8	369,0	562,7	52,5
RR	3,5	8,0	128,6	2.400	2.800	16,7	8,4	22,4	166,7
RO	28,6	37,8	32,0	3.120	2.990	-4,2	89,2	113,0	26,7
AM	1,1	2,1	90,9	1.454	2.571	76,8	1,6	5,4	237,5
PA	2,9	15,5	435,0	2.520	2.850	13,1	7,3	44,2	505,5
TO	105,0	148,1	41,0	2.500	2.550	2,0	262,5	377,7	43,9
NORDESTE	1.125,1	1.240,7	10,3	1.863	2.077	11,5	2.096,0	2.576,8	22,9
MA	238,3	274,0	15,0	2.270	2.600	14,5	540,9	712,4	31,7
PI	86,8	116,3	34,0	1.050	2.650	152,4	91,1	308,2	238,3
BA	800,0	850,4	6,3	1.830	1.830	0,0	1.464,0	1.556,2	6,3
CENTRO-OESTE	6.970,5	8.090,2	16,1	2.926	2.924	-0,1	20.395,8	23.655,2	16,0
MT	3.853,2	4.469,7	16,0	3.020	2.930	-3,0	11.636,7	13.096,2	12,5
MS	1.192,2	1.406,8	18,0	2.750	2.900	5,5	3.278,6	4.079,7	24,4
GO	1.887,4	2.170,5	15,0	2.850	2.930	2,8	5.379,1	6.359,6	18,2
DF	37,7	43,2	14,6	2.690	2.770	3,0	101,4	119,7	18,0
SUDESTE	1.286,1	1.472,4	14,5	2.684	2.724	1,5	3.452,4	4.010,6	16,2
MG	719,0	862,8	20,0	2.680	2.670	-0,4	1.926,9	2.303,7	19,6
SP	567,1	609,6	7,5	2.690	2.800	4,1	1.525,5	1.706,9	11,9
SUL	6.806,2	7.460,8	9,6	2.293	2.850	24,3	15.603,7	21.261,3	36,3
PR	3.283,0	3.611,3	10,0	2.887	3.016	4,5	9.478,0	10.891,7	14,9
SC	241,3	255,8	6,0	2.265	2.887	27,5	546,5	738,5	35,1
RS	3.281,9	3.593,7	9,5	1.700	2.680	57,6	5.579,2	9.631,1	72,6
NORTE/NORDESTE	1.266,2	1.452,2	14,7	1.947	2.162	11,0	2.465,0	3.139,5	27,4
CENTRO-SUL	15.062,8	17.023,4	13,0	2.619	2.874	9,7	39.451,9	48.927,1	24,0
BRASIL	16.329,0	18.475,6	13,1	2.567	2.818	9,8	41.916,9	52.066,6	24,2

FONTE: CONAB

ago-03

SORGO
COMPARATIVO DE ÁREA, PRODUTIVIDADE E PRODUÇÃO
SAFRAS 2001/2002 E 2002/2003

REGIÃO/UF	ÁREA (Em mil ha)			PRODUTIVIDADE (Em kg/ha)			PRODUÇÃO (Em mil t)		
	Safra 01/02	Safra 02/03	VAR. %	Safra 01/02	Safra 02/03	VAR. %	Safra 01/02	Safra 02/03	VAR. %
NORDESTE	35,3	75,7	114,4	1.249	1.481	18,6	44,1	112,1	154,2
CE	3,8	7,5	97,0	2.185	2.200	0,7	8,3	16,5	98,8
RN	-	3,8	-	-	2.000	-	-	7,6	-
PE	1,5	4,4	190,0	850	1.600	88,2	1,3	7,0	438,5
BA	30,0	60,0	100,0	1.150	1.350	17,4	34,5	81,0	134,8
CENTRO-OESTE	312,0	422,5	35,4	1.604	2.353	46,7	500,5	994,1	98,6
MT	75,0	123,8	65,0	1.987	2.250	13,2	149,0	278,6	87,0
MS	45,0	76,5	70,0	2.300	2.390	3,9	103,5	182,8	76,6
GO	190,0	218,5	15,0	1.280	2.380	85,9	243,2	520,0	113,8
DF	2,0	3,7	85,0	2.417	3.420	41,5	4,8	12,7	164,6
SUDESTE	102,1	160,4	57,1	1.589	2.440	53,6	162,2	391,3	141,2
MG	36,1	70,4	95,0	1.750	2.580	47,4	63,2	181,6	187,3
SP	66,0	90,0	36,4	1.500	2.330	55,3	99,0	209,7	111,8
SUL	40,5	31,5	-22,2	2.257	2.298	1,8	91,4	72,4	-20,8
PR	1,5	1,5	0,0	2.667	3.450	29,4	4,0	5,2	30,0
RS	39,0	30,0	-23,0	2.240	2.240	0,0	87,4	67,2	-23,1
NORTE/NORDESTE	35,3	75,7	114,4	1.249	1.481	18,6	44,1	112,1	154,2
CENTRO-SUL	454,6	614,4	35,2	1.659	2.373	43,0	754,1	1.457,8	93,3
BRASIL	489,9	690,1	40,9	1.629	2.275	39,7	798,2	1.569,9	96,7

FONTE: CONAB

TRIGO
COMPARATIVO DE ÁREA, PRODUTIVIDADE E PRODUÇÃO
SAFRAS 2001/2002 E 2002/2003

REGIÃO/UF	ÁREA (Em mil ha)			PRODUTIVIDADE (Em kg/ha)			PRODUÇÃO (Em mil t)		
	Safra 01/02	Safra 02/03	VAR. %	Safra 01/02	Safra 02/03	VAR. %	Safra 01/02	Safra 02/03	VAR. %
CENTRO-OESTE	112,6	110,5	-1,9	1.170	2.254	92,6	131,7	249,1	89,1
MS	91,6	92,5	1,0	920	1.850	101,1	84,3	171,1	103,0
GO	20,5	16,8	-18,0	2.200	4.315	96,1	45,1	72,5	60,8
DF	0,5	1,2	140,0	4.535	4.600	1,4	2,3	5,5	139,1
SUDESTE	41,0	54,6	33,2	2.080	2.469	18,7	85,3	134,8	58,0
MG	6,0	7,0	16,6	4.300	4.300	0,0	25,8	30,1	16,7
SP	35,0	47,6	36,0	1.700	2.200	29,4	59,5	104,7	76,0
SUL	1.898,0	2.250,4	18,6	1.421	2.108	48,3	2.696,9	4.743,4	75,9
PR	1.055,0	1.168,9	10,8	1.430	2.300	60,8	1.508,7	2.688,5	78,2
SC	53,0	74,2	40,0	1.550	1.900	22,6	82,2	141,0	71,5
RS	790,0	1.007,3	27,5	1.400	1.900	35,7	1.106,0	1.913,9	73,0
NORTE/NORDESTE	-	-	0,0	-	-	0,0	-	-	0,0
CENTRO-SUL	2.051,6	2.415,5	17,7	1.420	2.123	49,5	2.913,9	5.127,3	76,0
BRASIL	2.051,6	2.415,5	17,7	1.420	2.123	49,5	2.913,9	5.127,3	76,0

FONTE: CONAB

ago-03

AVEIA
COMPARATIVO DE ÁREA, PRODUTIVIDADE E PRODUÇÃO
SAFRAS 2001/2002 E 2002/2003

REGIÃO/UF	ÁREA (Em mil ha)			PRODUTIVIDADE (Em kg/ha)			PRODUÇÃO (Em mil t)		
	Safra 01/02	Safra 02/03	VAR. %	Safra 01/02	Safra 02/03	VAR. %	Safra 01/02	Safra 02/03	VAR. %
SUL	256,5	246,7	-3,8	1.110	1.529	37,7	284,7	377,2	32,5
PR	183,0	172,0	-6,0	1.000	1.600	60,0	183,0	275,2	50,4
SC	18,5	19,0	2,7	887	849	-4,3	16,4	16,1	-1,8
RS	55,0	55,7	1,3	1.550	1.543	-0,5	85,3	85,9	0,7
CENTRO-SUL	256,5	246,7	-3,8	1.110	1.529	37,7	284,7	377,2	32,5
BRASIL	256,5	246,7	-3,8	1.110	1.529	37,7	284,7	377,2	32,5

FONTE: CONAB

jun-03

CENTEIO
COMPARATIVO DE ÁREA, PRODUTIVIDADE E PRODUÇÃO
SAFRAS 2001/2002 E 2002/2003

REGIÃO/UF	ÁREA (Em mil ha)			PRODUTIVIDADE (Em kg/ha)			PRODUÇÃO (Em mil t)		
	Safra 01/02	Safra 02/03	VAR. %	Safra 01/02	Safra 02/03	VAR. %	Safra 01/02	Safra 02/03	VAR. %
SUL	5,5	5,6	1,8	1.055	1.036	-1,8	5,8	5,8	-
PR	0,9	1,1	17,0	1.200	1.600	33,3	1,1	1,8	63,6
SC	0,1	-	-100,0	1.800	-	-100,0	0,2	-	-100,0
RS	4,5	4,5	-	1.000	890	-11,0	4,5	4,0	-11,1
CENTRO-SUL	5,5	5,6	1,8	1.055	1.036	-1,8	5,8	5,8	-
BRASIL	5,5	5,6	1,8	1.055	1.036	(1,8)	5,8	5,8	-

FONTE: CONAB

jun-03

CEVADA
COMPARATIVO DE ÁREA, PRODUTIVIDADE E PRODUÇÃO
SAFRAS 2001/2002 E 2002/2003

REGIÃO/UF	ÁREA (Em mil ha)			PRODUTIVIDADE (Em kg/ha)			PRODUÇÃO (Em mil t)		
	Safra 01/02	Safra 02/03	VAR. %	Safra 01/02	Safra 02/03	VAR. %	Safra 01/02	Safra 02/03	VAR. %
SUL	154,1	117,7	-23,6	1.524	2.444	60,4	234,8	287,6	22,5
PR	51,5	46,4	-10,0	1.250	2.700	116,0	64,4	125,3	94,6
SC	3,6	4,0	11,0	1.940	1.867	-3,8	7,0	7,5	7,1
RS	99,0	67,3	-32,0	1.650	2.300	39,4	163,4	154,8	-5,3
CENTRO-SUL	154,1	117,7	-23,6	1.524	2.444	60,4	234,8	287,6	22,5
BRASIL	154,1	117,7	-23,6	1.524	2.444	60,4	234,8	287,6	22,5

FONTE: CONAB

jun-03

TRITICALE
COMPARATIVO DE ÁREA, PRODUTIVIDADE E PRODUÇÃO
SAFRAS 2001/2002 E 2002/2003

REGIÃO/UF	ÁREA (Em mil ha)			PRODUTIVIDADE (Em kg/ha)			PRODUÇÃO (Em mil t)		
	Safra 01/02	Safra 02/03	VAR. %	Safra 01/02	Safra 02/03	VAR. %	Safra 01/02	Safra 02/03	VAR. %
SUL	104,0	95,9	-7,8	1.335	2.216	66,0	138,8	212,5	53,1
PR	77,3	73,4	-5,0	1.270	2.400	89,0	98,2	176,2	79,4
SC	10,5	10,5	0,0	1.747	1.741	-0,3	18,3	18,3	0,0
RS	16,2	12,0	-26,0	1.375	1.500	9,1	22,3	18,0	-19,3
CENTRO-SUL	104,0	95,9	-7,8	1.335	2.216	66,0	138,8	212,5	53,1
BRASIL	104,0	95,9	-7,8	1.335	2.216,0	66,0	138,8	212,5	53,1

FONTE: CONAB

ago-03

Importações e Exportações Brasileiras

ALGODÃO

Importações Brasileiras, por Países de Origem (1)

Países de Origem	1999		2000		2001		2002		Jan-Set/03	
	Quant. (t)	Valor FOB US\$1000	Quant. (t)	Valor FOB US\$1000	Quant. (t)	Valor FOB US\$1000	Quant. (t)	Valor FOB US\$1000	Quant.(t)	Valor FOB US\$1000
Argentina	102.302	115.398	22.850	24.217	13.403	12.764	1.194	807	1.168	966
Benin	38.443	53.559	24.541	28.854	10.058	12.088	1.000	914	531	471
Estados Unidos	3.519	5.504	69.560	61.746	3.340	4.692	20.606	17.692	54.899	57.835
Paraguai	49.228	66.826	61.063	72.378	31.303	34.818	31.056	27.759	28.590	32.401
Russia Fed Da	-	-	-	-	-	-	-	-	-	-
Uzbequistão	16.076	21.466	22.714	24.927	2.786	3.326	-	-	-	-
Outros	70.750	94.813	99.167	110.852	20.445	27.407	13.713	16.994	19.703	24.298
TOTAL	280.318	357.566	299.896	322.975	81.334	95.095	67.569	64.166	104.891	115.970

Fonte: SECEX

Elab.: CONAB/DIGEM/SUINF/GEINT

rubem.alves@conab.gov.br

(1) Dados sujeitos a alterações

NCM: 5201.00.00 a 5201.99.99

ARROZ

Importações Brasileiras, por Países de Origem (1)

Países de Origem	1999		2000		2001		2002		Jan-Set/03	
	Quant. (t)	Valor FOB US\$1000	Quant. (t)	Valor FOB US\$1000	Quant. (t)	Valor FOB US\$1000	Quant. (t)	Valor FOB US\$1000	Quant.(t)	Valor FOB US\$1000
COM CASCA										
Argentina	316.468	47.405	175.776	21.927	177.798	22.039	121.783	14.692	29.248	5.367
Estados Unidos	218.056	51.686	74	149	-	-	6.523	690	261.537	32.160
Paraguai	1.685	219	24.351	2.828	11.890	1.243	7.797	884	1.082	217
Uruguai	100.231	16.450	-	-	30.022	3.818	84.998	10.460	124.985	23.765
Outros	1.137	322	5	36	5	26	1	6	-	0,05
Soma	637.577	116.082	200.206	24.940	219.715	27.126	221.102	26.732	416.851	61.509
BENEFICIADO										
Argentina	199.534	58.671	85.216	18.714	65.214	13.599	57.842	11.916	80.712	24.699
Estados Unidos	2.703	1.594	1.925	1.100	612	462	320	237	1.909	690
China	-	-	19.938	2.413	-	-	-	-	-	-
Paraguai	-	-	-	-	2.970	691	2.079	496	1.161	336
Taiilândia	8.009	2.764	54	18	53	16	53	16	104	30
Uruguai	333.031	89.361	417.671	84.792	475.892	92.545	346.755	72.696	283.545	83.876
Vietnam	22.475	5.658	1.320	408	-	-	-	-	-	-
Outros	303	277	978	404	457	387	452	405	1.725	683
Soma	566.055	158.325	527.102	107.849	545.198	107.700	407.501	85.766	369.155	110.313
PARTIDO OU QUIRERA										
Argentina	278	64	409	66	6	1	300	38	-	-
Uruguai	3.504	642	1.616	180	11.365	1.270	10.422	1.289	1.006	176
Outros	3	2	-	-	-	-	-	-	-	-
Soma	3.785	708	2.025	246	11.371	1.271	10.722	1.327	1.006	176

Fonte: SECEX

ELAB.: CONAB/DIGEM/SUINF/GEINT

rubem.alves@conab.gov.br

(1) Dados sujeitos a alterações

NCM:

ARROZ COM CASCA: 1006.00.00 A 1006.20.00 A 1006.20.20

ARROZ BRANQUEADO: 1006.30.11 A ARROZ PARTIDO: 1006.40.00

MILHO EM GRÃO, COM CASCA

Importações Brasileiras, por Países de Origem (1)

Países de Origem	1999		2000		2001		2002		Jan-Set/03	
	Quant. (t)	Valor FOB US\$1000	Quant. (t)	Valor FOB US\$1000	Quant. (t)	Valor FOB US\$1000	Quant. (t)	Valor FOB US\$1000	Quant.(t)	Valor FOB US\$1000
Argentina	530.818	61.043	1.516.863	152.188	323.317	41.425	30.837	9.615	31.273	5.974
Estados Unidos	94.691	10.110	16.043	2.413	15.651	1.917	17	13	7.462	1.389
Paraguai	196.315	17.358	222.355	22.587	285.329	18.682	314.268	25.094	319.522	26.031
Outros	323	67	15.356	1.578	65	20	134	36	406	11
TOTAL	822.147	88.578	1.770.617	178.766	624.362	62.044	345.256	34.758	358.663	33.405

Fonte: SECEX

Elab.: CONAB/DIGEM/SUINF/GEINT

rubem.alves@conab.gov.br

(1) Dados sujeitos a alterações

Importações e Exportações Brasileiras

COMPLEXO SOJA
Importações Brasileiras, por Países de Origem (1)

Países de Origem	1999		2000		2001		2002		Jan-Set/03	
	Quant. (t)	Valor FOB US\$1000	Quant. (t)	Valor FOB US\$1000	Quant. (t)	Valor FOB US\$1000	Quant. (t)	Valor FOB US\$1000	Quant. (t)	Valor FOB US\$1000
GRÃO	-	-	-	-	-	-	-	-	-	-
Argentina	85	26	439	141	-	-	-	-	-	-
Estados Unidos	-	-	1	2	8	26	-	-	-	-
Paraguai	581.375	81.743	806.957	132.565	849.575	137.533	1.045.204	174.671	1.072.718	205.474
Outros	567	386	-	-	-	-	-	-	-	-
Soma	582.027	82.155	807.398	132.707	849.583	137.559	1.045.204	174.671	1.072.718	205.474
FARELO	-	-	-	-	-	-	-	-	-	-
Argentina	3.700	573	-	-	-	-	-	-	-	-
Paraguai	74.364	10.448	98.704	16.117	218.706	35.944	367.549	58.275	205.067	34.658
Outros	-	-	-	-	17	25	-	-	-	-
Soma	78.064	11.021	98.704	16.117	218.723	35.969	367.549	58.275	205.067	34.658
ÓLEO BRUTO E REFINADO	-	-	-	-	-	-	-	-	-	-
Argentina	97.147	48.587	88.519	29.446	56.500	17.475	116.983	46.549	16.167	8.397
Paraguai	61.798	25.805	16.647	4.891	15.950	4.747	16.725	6.105	2.650	1.232
Uruguai	-	-	-	-	-	-	-	-	12.700	6.204
Outros	153	254	274	346	101	122	106	46	15	15
Soma	159.098	74.646	105.440	34.683	72.551	22.344	133.814	52.700	31.532	15.848

FONTES: SECEX

Elab.: CONAB/DIGEM/SUINF/GEINT

rubem.alves@conab.gov.br

(1) Dados sujeitos a alterações

NCM:

SOJA GRÃO: 1201.00.00 a 1201.00.99

ÓLEO BRUTO: 1507.10.00

TRIGO
Importações Brasileiras, por Países de Origem (1)

Países de Origem	1999		2000		2001		2002		Jan-Set/03	
	Quant. (t)	Valor FOB US\$1000	Quant. (t)	Valor FOB US\$1000	Quant. (t)	Valor FOB US\$1000	Quant. (t)	Valor FOB US\$1000	Quant. (t)	Valor FOB US\$1000
EM GRÃO	-	-	-	-	-	-	-	-	-	-
Argentina	6.569.326	790.666	7.207.841	826.592	6.788.908	847.315	5.422.944	723.734	4.462.358	688.339
Canadá	191.613	25.820	163.075	20.930	33.820	4.251	59.076	8.258	102.591	13.807
Estados Unidos	95.078	11.208	51.685	6.226	102.912	11.512	677.179	96.517	380.963	52.261
Paraguai	865	87	64.079	6.740	87.670	8.801	81.489	10.727	40.374	5.728
Uruguai	34.234	4.332	36.015	4.266	1.001	134	14.050	1.977	5.230	852
Outros	20	6	-	-	-	-	317.486	36.959	309.096	38.175
Soma	6.891.135	832.119	7.522.694	864.754	7.014.311	872.013	6.572.224	878.172	5.300.613	799.163
FARINHA	-	-	-	-	-	-	-	-	-	-
Argentina	177.758	34.848	181.639	32.734	141.921	27.452	81.027	14.308	8.445	1.819
Paraguai	25	7	-	-	1.123	199	5.740	1.082	972	223
Uruguai	13.256	2.993	17.635	3.709	20.870	4.359	7.345	1.520	6.917	1.595
Venezuela	20	7	3.705	1.092	2.390	702	-	-	-	-
Outros	311	75	56	21	68	23	1.726	363	3.288	950
Soma	191.370	37.929	203.034	37.556	166.372	32.735	95.838	17.273	19.621	4.587

FONTES: SECEX

Elab.: CONAB/DIGEM/SUINF/GEINT

rubem.alves@conab.gov.br

(1) Dados sujeitos a alterações

NCM:

TRIGO EM GRÃO: 1001.00.00 a 1001.99.99

FARINHA: 1101.00.10

Importações e Exportações Brasileiras

ALGODÃO EM PLUMA
EXPORTAÇÕES BRASILEIRAS, POR PAÍSES DE DESTINO (1)

Países de Destino	1999		2000		2001		2002		Jan-Set/03	
	Quant. (t)	Valor FOB US\$1000	Quant. (t)	Valor FOB US\$1000	Quant. (t)	Valor FOB US\$1000	Quant. (t)	Valor FOB US\$1000	Quant. (t)	Valor FOB US\$1000
Argentina	2.609	2.834	1.465	1.768	3.613	3.260	21.755	25.790	30.824	31.741
África do Sul	-	-	-	-	3.499	3.570	505	432	-	-
Coreia do Norte	-	-	259	31	678	704	-	-	-	-
Hong Kong	-	-	100	112	1.532	1.558	1.090	849	3.087	3.122
Indonésia	-	-	1.934	2.097	15.255	16.215	8.139	7.930	8.272	8.355
Portugal	200	267	1.972	2.191	13.274	13.527	15.143	12.600	4.013	3.769
Reino Unido	-	-	-	-	143	140	-	-	-	-
Tailândia	661	574	362	366	7.768	8.246	5.027	4.361	2.926	3.156
Taiwan	-	-	-	-	1.109	1.216	1.400	1.178	-	-
Outros	423	1.032	22.463	25.473	100.408	105.830	56.568	40.668	32.238	34.517
Total	3.893	4.707	28.555	32.038	147.280	154.264	109.627	93.808	81.360	84.659

Fonte: SECEX

Elab.: CONAB/DIGEM/SUINF/GEINT

rubem.alves@conab.gov.br

MILHO EM GRÃO, COM CASCA
Exportações Brasileiras, por Países de Destino (1)

Países de Destino	1999		2000		2001		2002		Jan-Set/03	
	Quant. (t)	Valor FOB US\$1000	Quant. (t)	Valor FOB US\$1000	Quant. (t)	Valor FOB US\$1000	Quant. (t)	Valor FOB US\$1000	Quant. (t)	Valor FOB US\$1000
Arábia Saudita	-	-	-	-	18.200	1.645	66.650	6.815	73.147	7.737
Argélia	-	-	-	-	-	-	72.270	7.168	18.241	1.824
Argentina	2.183	1.546	398	562	128	124	550	348	1.689	1.091
Bolívia	433	574	153	264	228	286	428	482	269	261
Chile	-	-	-	-	88.537	7.924	105.287	9.450	17.733	1.795
Chipre	-	-	-	-	70.476	5.860	46.956	4.519	48.412	4.984
Coreia Rep.Sul	-	-	-	-	1.238.089	109.834	750.162	70.129	697.165	72.094
Coreia Rep.Norte	-	-	-	-	553.583	47.566	51.658	4.762	7.600	841
Espanha	-	-	-	-	884.069	79.283	292.120	27.485	421.711	43.064
Estados Unidos	370	374	138	127	2.224	421	572	541	457	417
Irã	-	-	-	-	657.560	55.632	341.512	33.391	435.357	44.836
Japão	-	-	6	18	583.232	50.955	382.323	34.975	184.099	19.472
Marrocos	-	-	-	-	42.000	3.738	150.414	15.077	115.431	11.745
Moçambique	-	-	-	-	-	-	246.368	24.351	-	-
Paraguai	1.925	3.400	3.958	6.825	1.334	2.039	4.048	4.584	1.636	2.042
Tunísia	-	-	-	-	-	-	41.379	3.997	17.900	1.790
Países Baixos	-	-	-	-	18.936	1.741	39	8	-	-
Portugal	-	-	-	-	114.517	10.046	30.806	2.719	82.009	8.262
Suíça	-	-	-	-	290.745	24.649	-	-	-	-
Venezuela	160	277	270	432	300	226	280	113	-	-
Outros	2.446	1.057	1.776	1.139	1.064.819	95.359	163.168	16.683	354.745	37.761
Total	7.517	7.228	6.699	9.366	5.628.978	497.328	2.746.990	267.597	2.404.454	252.279

Fonte: SECEX

Elab.: CONAB/DIGEM/SUINF/GEINT

rubem.alves@conab.gov.br

(1) Dados sujeitos a alterações.

NCM 1005.00.00 a 1005.99.99

Importações e Exportações Brasileiras

COMPLEXO SOJA
Exportações Brasileiras, por Países de Destino (1)

Países de Destino	1999		2000		2001		2002		Jan-Set/03	
	Quant. (t)	Valor FOB US\$1000	Quant. (t)	Valor FOB US\$1000	Quant. (t)	Valor FOB US\$1000	Quant. (t)	Valor FOB US\$1000	Quant. (t)	Valor FOB US\$1000
GRÃO										
Alemanha	856.549	155.365	1.053.263	201.073	1.573.611	279.418	1.587.799	307.517	1.717.500	373.412
China	620.451	111.290	1.783.628	337.350	3.192.323	537.664	4.142.665	825.475	5.738.729	1.227.317
Espanha	1.416.228	251.217	1.181.662	223.033	1.367.763	232.685	1.209.718	223.587	1.335.396	281.937
França	252.180	46.792	190.871	36.041	459.045	80.863	501.578	94.540	382.335	82.118
Itália	435.667	77.486	440.510	85.104	727.808	120.967	521.300	97.167	600.257	123.318
Japão	364.144	64.470	530.134	103.224	768.490	137.361	712.223	140.013	535.400	119.367
Países Baixos	3.021.948	543.569	3.448.716	656.761	3.319.068	590.706	2.946.293	543.969	3.188.376	657.257
Outros	1.950.042	343.104	2.888.480	545.291	4.267.436	745.845	4.348.426	799.716	3.417.535	724.114
SOMA	8.917.209	1.593.293	11.517.264	2.187.879	15.675.543	2.725.508	15.970.002	3.031.984	16.915.530	3.588.842
FARELO										
Alemanha	373.757	54.565	482.763	83.362	839.990	152.798	593.224	105.390	624.040	113.678
China	92.420	14.342	67.390	12.262	-	-	-	-	-	-
Dinamarca	284.616	39.247	252.724	43.771	167.035	39.247	46.498	7.725	76.711	14.331
Espanha	992.859	136.877	477.960	80.732	337.005	58.599	454.017	76.706	237.079	41.313
França	1.992.483	289.846	2.349.996	412.727	2.717.632	494.521	2.758.033	473.873	2.051.647	369.571
Itália	357.702	53.001	296.893	55.112	678.492	131.015	594.052	108.165	466.674	87.908
Países Baixos	2.626.969	378.177	2.383.112	411.268	3.153.433	575.555	3.633.451	640.315	2.806.880	518.892
Polônia	57.704	8.152	13.649	2.256	62.971	12.155	18.236	3.169	30.030	5.780
Outros	3.652.368	529.364	3.050.925	549.020	3.314.171	601.303	4.419.643	783.517	3.741.553	693.954
SOMA	10.430.878	1.503.571	9.375.412	1.650.509	11.270.729	2.065.192	12.517.154	2.198.860	10.034.614	1.845.427
ÓLEO BRUTO, REFINADO E OUTROS										
Bangladesh	45.270	19.352	79.216	26.742	161.350	46.260	77.465	27.668	50.703	24.243
China	119.988	47.569	63.049	21.274	8.000	2.199	299.048	124.833	301.297	142.445
Irã	772.375	341.030	321.588	102.364	404.622	120.807	573.345	225.418	733.012	350.938
Paquistão	36.397	16.057	29.650	9.962	23.300	6.472	3.600	1.241	11.444	5.544
Países Baixos	42.360	17.942	38	57	9.513	2.772	1.404	578	15.815	6.247
Hong Kong	11.249	4.772	58.850	19.137	6.000	1.776	81.960	34.670	79.528	39.966
Outros	405.499	189.080	520.603	179.496	804.003	247.036	897.566	363.651	623.132	306.986
SOMA	1.433.138	635.802	1.072.994	359.031	1.416.787	427.322	1.934.388	778.059	1.814.931	876.369

Fonte: SECEX

Elab.: CONAB/DIGEM/SUINF/GEINT

rubem.alves@conab.gov.br

(1) Dados sujeitos a alterações

NCM: SOJA EM GRÃO: 1201.00.00 a 1201.00.99
SOJA FARELO: 2304.00.00 a 2304.00.99
SOJA ÓLEO BRUTO: 1507.10.00
SOJA ÓLEO REFINADO: 1507.90.10 a 1507.90.19

Importações e Exportações Brasileiras

BALANÇA DO AGRONEGÓCIO
EXPORTAÇÕES BRASILEIRAS

Produto / Sub-produto	2002		out/2002 a set/2003		jan a set/2002		jan a set/2003	
	ton	mil us\$	ton	mil US\$	ton	mil US\$	ton	mil US\$
Açucar	13.587.920	2.211.634	13.098.459	2.258.970	9.290.134	1.534.653	8.800.673	1.581.989
Confeitos	90.692	100.451	117.732	121.471	66.048	74.903	93.087	95.923
Cristal, Bruto de Cana	7.630.323	1.111.343	8.300.761	1.326.524	4.920.427	720.475	5.590.866	935.656
Outros Açúcares	142.929	17.547	176.245	19.030	73.733	10.758	107.048	12.241
Refin Cana/Beterraba	5.723.976	982.293	4.503.721	791.945	4.229.926	728.517	3.009.672	538.169
Álcool	610.952	174.938	607.652	159.956	394.027	120.830	390.728	105.848
Álcool Carburante	607.213	169.153	603.889	152.818	391.038	116.396	387.714	100.061
Derivados	3.739	5.785	3.763	7.138	2.989	4.434	3.014	5.787
Algodão	317.672	775.005	349.538	927.372	212.933	566.394	244.802	718.759
Algodão Cardado	17	20	-	-	17	20	-	-
Algodão em Pluma	109.627	93.808	127.112	124.267	63.875	54.200	81.360	84.659
Artefatos	1.199	5.905	941	4.373	957	4.811	699	3.279
Farelo de Algodão	24.831	2.562	17.841	1.585	13.331	1.549	6.341	572
Fios de Algodão	26.221	56.829	42.489	92.912	18.960	40.909	35.229	76.992
Óleo Bruto de Algodão	19	10	-	-	19	10	-	-
Óleo Refin. de Algodão	49.266	19.379	38.381	18.384	34.661	12.615	23.777	11.619
Outros Óleos de Algodão	8.542	3.273	3.710	2.104	8.042	3.014	3.210	1.844
Resíduos de Algodão	1.354	1.987	1.259	2.085	1.066	1.591	971	1.688
Sacaria	458	14.983	463	13.422	330	11.086	335	9.526
Tecidos de Algodão	48.732	188.482	64.221	243.863	35.566	137.936	51.056	193.317
Vestuário de Algodão	47.406	387.767	53.121	424.377	36.109	298.653	41.824	335.263
Amendoim	7.967	4.525	15.348	11.454	6.366	3.525	13.747	10.454
Amendoim em Grão	6.427	3.698	12.362	8.305	5.057	2.845	10.992	7.452
Farelo	-	-	-	-	-	-	-	-
Óleo Bruto	1.474	786	1.941	2.042	1.243	639	1.710	1.895
Óleo Refinado	66	41	1.045	1.107	66	41	1.045	1.107
Animais vivos	1.286	4.998	2.009	10.009	831	3.348	1.553	8.359
Arroz	29.955	6.016	26.066	5.487	19.905	4.384	16.016	3.856
Arroz Beneficiado	14.345	4.182	9.007	3.241	11.936	3.355	6.598	2.414
Arroz com Casca	41	14	11	4	30	12	1	2
Arroz Partido	15.569	1.820	16.964	2.231	7.939	1.017	9.333	1.429
Farelo de Arroz	-	-	84	11	-	-	84	11
Aveia Centeio e Cevada	2.477	671	7.031	2.283	1.539	357	6.093	1.970
Aveia	957	167	940	360	919	154	902	347
Centeio	40	12	-	-	40	12	-	-
Cevada em Grão	5	-	-	-	5	-	-	-
Malte	1.475	492	6.091	1.923	575	191	5.191	1.623
Bebidas	87.649	33.213	98.139	41.953	64.479	24.757	74.971	33.499
Cervejas	30.326	9.304	32.572	11.208	20.658	6.849	22.904	8.753
Destilados	13.867	11.881	12.170	13.987	10.338	8.615	8.642	10.721
Outras Bebidas	40.851	10.696	51.894	15.976	31.462	8.208	42.506	13.489
Vinhos de Uva	2.605	1.332	1.503	782	2.021	1.085	919	536
Borracha Natural	269	268	474	495	68	51	273	279
Cacau e Preparações	98.921	206.542	121.419	300.018	72.539	142.741	95.035	236.218
Cacau em Amêndoa	3.590	7.000	2.468	5.488	2.151	3.707	1.029	2.195
Cacau em Pó	15.201	29.244	19.140	51.018	11.422	19.991	15.360	41.765
Chocolates	38.768	67.113	47.714	90.266	28.753	47.796	37.698	70.950
Manteiga de Cacau	27.900	75.188	32.131	98.943	20.502	52.686	24.733	76.441
Pasta de Cacau	13.120	27.959	18.637	54.129	9.518	18.543	15.035	44.713
Resíduos de Cacau	342	38	1.329	174	193	18	1.180	154
Café	1.620.251	1.384.500	1.559.972	1.539.324	1.113.082	931.542	1.052.803	1.086.365
Café Cru, em Grão	1.551.410	1.195.531	1.486.415	1.316.002	1.063.209	796.184	998.214	916.654
Café Solúvel	63.689	183.098	68.542	214.095	45.670	130.865	50.522	161.862
Café Torrado e outros	5.152	5.871	5.015	9.227	4.203	4.493	4.067	7.849

Importações e Exportações Brasileiras

BALANÇA DO AGRONEGÓCIO
EXPORTAÇÕES BRASILEIRAS

Produto / Sub-produto	2002		out/2002 a set/2003		jan a set/2002		jan a set/2003	
	ton	mil us\$	ton	mil US\$	ton	mil US\$	ton	mil US\$
Carnes	2.841.917	3.124.881	3.380.946	3.737.511	1.994.051	2.252.123	2.533.083	2.864.751
Bovino Congelado	321.286	508.292	441.909	643.563	211.317	351.153	331.941	486.424
Bovino em Conserva	147.770	298.538	159.482	320.491	107.308	219.102	119.021	241.054
Bovino Fresco	108.985	268.026	144.644	361.622	73.337	185.451	108.996	279.047
Bovino Salgado	2.924	5.466	3.468	6.080	2.133	4.286	2.677	4.899
Frango em Conserva	24.995	57.825	36.399	86.343	16.041	36.616	27.446	65.133
Frango em Pedacos	925.545	881.344	1.118.416	1.025.796	661.238	661.706	854.109	806.159
Frango Inteiro	674.379	453.709	774.285	560.580	477.558	324.401	577.464	431.273
Miúdos de Bovino	33.183	26.291	43.391	37.544	23.795	19.071	34.003	30.324
Outras Carnes	120.298	130.330	137.252	162.200	85.613	92.550	102.567	124.420
Outras Preparações	14.028	13.056	17.604	16.024	8.398	8.062	11.975	11.030
Suino em Conserva	3.871	4.241	4.621	4.545	2.499	2.859	3.249	3.163
Suino Fresco/Congelado	463.932	477.200	498.102	511.643	324.325	346.462	358.495	380.905
Suino Salgado	721	563	1.373	1.080	489	404	1.140	920
Castanha de Caju	31.262	105.648	38.668	134.592	23.157	76.231	30.563	105.174
Castanha-do-Pará	9.643	12.603	7.590	11.146	8.575	10.833	6.522	9.376
Cera de Carnaúba	15.114	28.561	14.569	25.101	10.311	20.548	9.766	17.088
Chá e Especiarias	80.990	117.622	75.123	92.249	53.608	79.084	47.741	53.712
Chá Verde e Preto	3.979	5.553	3.880	5.234	3.503	4.630	3.404	4.311
Erva Mate	25.484	20.990	24.166	14.876	19.813	17.565	18.496	11.451
Outras Especiarias	13.297	31.613	9.655	10.776	11.384	29.327	7.741	8.490
Pimenta	38.230	59.466	37.422	61.363	18.908	27.562	18.100	29.460
Chapéus e Artefatos	49	1.474	42	1.457	35	985	28	969
Cortiça e Suas Obras	362	1.284	360	1.492	258	974	257	1.183
Couros e Peleteria	346.715	2.341.397	364.523	2.431.564	247.799	1.726.964	265.606	1.817.131
Calçados	80.476	1.268.926	78.459	1.253.174	62.041	971.294	60.023	955.543
Couros	265.606	1.065.505	285.407	1.170.360	185.310	750.572	205.111	855.426
Peleteria	633	6.966	657	8.030	448	5.098	472	6.162
Extr Corantes e Tanantes	33.259	23.445	34.100	23.675	23.570	17.390	24.412	17.621
Corantes	471	2.772	515	2.326	403	2.454	448	2.008
Tanantes	32.788	20.673	33.585	21.349	23.167	14.936	23.964	15.613
Feijão	16.207	8.208	6.861	3.368	11.362	5.971	2.016	1.132
Flores e Plantas	5.483	15.022	6.477	18.640	4.113	10.964	5.108	14.582
Frutas (exc Laranja)	638.701	242.801	736.697	293.911	397.077	142.213	495.074	193.323
Fumo	474.473	1.008.169	495.942	1.129.834	370.209	783.352	391.680	905.016
Charutos e Cigarrilhas	6	282	6	297	4	179	4	195
Cigarros	1.657	9.264	2.618	14.742	1.245	6.754	2.207	12.232
Em Folhas	355.683	934.353	382.312	1.047.698	275.528	727.073	302.157	840.417
Picado ou Reconstituído	117.127	64.270	111.006	67.097	93.432	49.346	87.312	52.172
Girassol	26.396	6.838	3.053	1.330	24.865	6.204	1.522	696
Farelo de Girassol	10.955	767	-	-	10.955	767	-	-
Óleo Bruto de Girassol	15.410	6.067	3.007	1.324	13.910	5.437	1.507	694
Óleo Refin. de Girassol	-	-	-	-	-	-	-	-
Sementes	31	4	46	6	-	-	15	2
Juta	60	154	48	134	45	113	34	93
Fibras de juta	2	3	5	1	2	3	5	1
Sacaria	58	151	43	133	43	110	29	92

Importações e Exportações Brasileiras

BALANÇA DO AGRONEGÓCIO
EXPORTAÇÕES BRASILEIRAS

Produto / Sub-produto	2002		out/2002 a set/2003		jan a set/2002		jan a set/2003	
	ton	mil us\$	ton	mil US\$	ton	mil US\$	ton	mil US\$
Lã e Pelos	7.490	22.357	7.505	28.019	4.779	13.744	4.794	19.405
Lã e Pelos Finos	7.466	21.947	7.463	27.241	4.761	13.465	4.758	18.758
Tecidos de Lã	-	3	-	3	-	1	-	1
Vestuário de Lã	24	407	42	775	18	278	36	646
Laranja	1.456.223	1.092.368	1.659.222	1.268.580	1.003.905	740.557	1.206.905	916.769
Farelo de Polpas Cítricas	66.359	4.411	-	-	66.359	4.411	-	-
Laranjas Frescas	40.374	8.125	60.453	11.684	29.850	6.360	49.929	9.919
Óleo Essencial de Laranja	20.344	39.079	25.219	65.888	12.435	19.910	17.311	46.719
Suco Concentrado	1.329.146	1.040.753	1.573.550	1.191.008	895.261	709.876	1.139.665	860.131
Leite e Laticínios	40.123	40.246	39.263	38.533	27.812	29.724	26.951	28.011
Leite em Pó	27.213	25.211	30.159	26.776	17.751	17.756	20.697	19.321
Leite 'In Natura'	4.402	3.775	2.159	1.848	3.683	3.194	1.439	1.267
Queijos e Manteigas	8.508	11.260	6.945	9.909	6.378	8.774	4.815	7.423
Madeiras e seus Produtos	10.399.468	4.269.107	11.927.749	5.136.710	7.485.881	3.069.431	9.014.160	3.937.032
Madeiras	5.192.740	1.765.358	5.446.922	1.933.963	3.773.761	1.272.089	4.027.942	1.440.693
Mobília e Construções	302.233	448.164	359.599	500.598	218.170	326.988	275.536	379.421
Papel	1.454.909	894.348	1.672.626	1.032.317	1.101.662	680.867	1.319.379	818.836
Pastas de Madeira	3.449.586	1.161.237	4.448.602	1.669.832	2.392.288	789.487	3.391.303	1.298.082
Mamona	25.886	17.041	25.338	19.199	18.894	12.481	18.346	14.639
Óleo de Rícino	5.815	3.145	3.697	2.395	3.966	2.125	1.848	1.375
Óleo Hidrogenado	20.071	13.896	21.641	16.804	14.928	10.356	16.498	13.264
Mandioca	26.009	5.529	22.910	5.811	17.885	3.860	14.785	4.141
Farinha de Mandioca	1.229	307	1.370	430	846	217	986	339
Fécula de Mandioca	24.780	5.222	21.540	5.381	17.039	3.643	13.799	3.802
Mat de Entrançar	10.450	3.707	25.794	5.442	9.350	3.365	24.693	5.100
Mat de Entrançar	10.428	3.663	25.789	5.400	9.329	3.328	24.690	5.065
Obras de Cestaria	22	44	5	42	21	37	3	35
Mat Proteicas e Enzimas	65.611	124.838	64.432	126.253	47.875	93.896	46.695	95.312
Enzimas	1.213	13.487	1.296	11.062	970	9.816	1.052	7.392
Matérias Proteicas	64.398	111.351	63.136	115.191	46.905	84.080	45.643	87.920
Milho	2.767.856	272.715	3.206.374	345.553	1.986.354	190.799	2.424.872	263.636
Farelo de Milho	12.496	1.071	654	169	12.468	1.063	626	160
Milho em Grão	2.746.990	267.597	3.181.249	331.823	1.970.195	188.053	2.404.454	252.279
Óleo Bruto de Milho	8.370	4.047	24.471	13.561	3.691	1.683	19.792	11.197
Oleo Refin. de Milho	-	-	-	-	-	-	-	-
Óleos Essenc e Resinas	71.756	56.343	92.754	72.726	46.163	37.324	67.162	53.705
Óleos Essenciais	41.147	39.521	46.309	49.025	25.175	25.502	30.338	35.005
Resinas	30.609	16.822	46.445	23.701	20.988	11.822	36.824	18.700
Outras Farinhas e Farelos	967.890	91.236	1.073.455	105.683	448.335	50.225	553.901	64.673
Farinhas e Farelos Diversos	897.862	60.400	1.004.607	72.794	404.987	29.115	511.732	41.509
Rações Animais	70.028	30.836	68.848	32.889	43.348	21.110	42.169	23.164
Outras Fibras Têxteis	13.832	12.092	14.831	13.163	10.451	9.230	11.452	10.302
Outras Fibras	13.142	9.934	14.135	11.309	9.901	7.514	10.894	8.889
Tapetes e Similares	686	2.104	689	1.753	550	1.702	554	1.351
Tecidos exc alg/lã	-	30	-	22	-	12	-	5
Vestuário de Linho	4	24	7	79	-	2	4	57

Importações e Exportações Brasileiras

BALANÇA DO AGRONEGÓCIO
EXPORTAÇÕES BRASILEIRAS

Produto / Sub-produto	2002		out/2002 a set/2003		jan a set/2002		jan a set/2003	
	ton	mil us\$	ton	mil US\$	ton	mil US\$	ton	mil US\$
Outros Óleos e Oleagin	43.967	49.466	37.104	54.137	32.301	37.499	25.438	42.170
Azeite de Oliva	24	56	37	88	18	39	31	71
Óleo de Dendê	7.311	2.734	1.164	776	6.593	2.308	446	350
Outras Oleaginosas	9.889	26.642	11.395	30.805	7.158	20.854	8.664	25.017
Outros Óleos	26.743	20.034	24.508	22.468	18.532	14.298	16.297	16.732
Outros Prod Animais	124.704	128.786	139.356	169.146	92.418	90.166	107.070	130.526
Mel Natural	12.640	23.141	17.932	41.967	8.217	12.923	13.509	31.750
Ovos de Aves	5.380	9.606	5.205	9.731	3.862	7.179	3.687	7.304
Prod Anim Comestíveis	4	214	33	336	3	114	32	235
Prod Anim Não Comestíveis	106.680	95.825	116.186	117.112	80.336	69.950	89.842	91.237
Outros Prod Vegetais	26.397	26.398	23.143	8.029	17.262	5.370	16.513	6.045
Peixes e Crustáceos	98.337	352.407	112.587	417.845	68.988	252.128	83.237	317.567
Em conserva	6.076	18.212	6.569	17.165	3.969	12.572	4.462	11.526
In natura	92.261	334.195	106.018	400.680	65.019	239.556	78.775	306.041
Prepar de Cereais	85.234	55.049	102.505	69.736	59.359	39.498	76.630	54.185
Amidos e Féculas	20.934	4.019	20.481	4.717	14.177	2.730	13.724	3.428
Outras Farinhas	20.230	4.155	31.972	6.666	13.149	2.735	24.892	5.246
Preparações	44.070	46.875	50.052	58.353	32.033	34.033	38.014	45.511
Produtos Hortícolas	44.054	24.810	40.919	25.475	26.979	17.699	23.844	18.358
Alho em Pó	-	1	-	1	-	1	-	1
Alho Fresco/Refrigerado	289	213	199	143	116	88	26	18
Azeitona	14	25	2	4	13	24	2	3
Outros Hortícolas	43.751	24.571	40.717	25.324	26.849	17.581	23.815	18.333
Seda	1.944	38.011	2.002	31.774	1.453	29.860	1.511	23.622
Fios e Tecidos	1.938	37.808	1.997	31.339	1.448	29.708	1.507	23.238
Vestuário de Seda	6	203	5	435	5	152	4	384
Sisal	89.854	37.959	102.234	46.891	66.010	29.294	78.391	38.226
Cordéis	37.310	19.791	42.815	22.567	29.543	15.917	35.049	18.693
Sisal em Bruto	50.721	12.930	57.375	18.896	35.079	9.363	41.733	15.329
Tapetes	1.823	5.238	2.044	5.428	1.388	4.014	1.609	4.204
Soja	30.421.543	6.008.903	35.634.591	7.796.809	23.552.028	4.522.729	28.765.075	6.310.638
Farelo de Soja	12.517.154	2.198.860	13.611.912	2.496.788	8.939.856	1.547.499	10.034.614	1.845.427
Óleo Bruto de Soja	1.700.822	675.050	2.013.827	945.711	1.220.075	460.400	1.533.080	731.062
Óleo Refin. de Soja	120.688	57.638	372.892	188.376	29.648	14.569	281.851	145.307
Outros Óleos de Soja	112.877	45.371	7.273	3.516	105.604	41.854	-	-
Soja em Grão	15.970.002	3.031.984	19.628.687	4.162.418	13.256.845	2.458.407	16.915.530	3.588.842
Sorgo e Outros Cereais	10.133	797	64.565	5.901	10.131	790	64.563	5.894
Outros Cereais	11	8	8	5	10	8	7	5
Sorgo	10.122	789	64.557	5.896	10.121	782	64.556	5.889
Sucos e Conservas Alim	218.225	254.992	224.326	260.126	156.463	183.239	162.565	188.373
Conservas	51.050	37.571	55.453	41.521	35.160	26.117	39.564	30.067
Preparações Diversas	111.637	162.153	111.106	165.504	76.233	113.097	75.702	116.448
Sucos - exc. de Laranja	55.538	55.268	57.767	53.101	45.070	44.025	47.299	41.858
Sucos Gomas e Extratos	36.005	31.312	42.644	37.672	26.743	24.116	33.383	30.475
Trigo	3.585	1.064	3.121	1.141	2.424	666	1.960	744
Farinha de Trigo	2.581	833	2.755	1.025	1.500	451	1.674	644
Trigo em grão	1.004	231	366	116	924	215	286	100
A: TOTAL ACIMA		24.857.950		29.253.679		17.954.221		22.368.991
B: TOTAL BRASIL		60.361.786		69.634.040		43.518.090		52.790.345
C: PARTICIPAÇÃO % A/B		41,2		42,0		41,3		42,4

Fone: Secex

Elab: Conab/Digem/Suin/Geint

Importações e Exportações Brasileiras

BALANÇA COMERCIAL DO AGRONEGÓCIO
IMPORTAÇÕES BRASILEIRAS

Produto / Sub-produto	2002		out/2002 a set/2003		jan a set/2002		jan a set/2003	
	ton	mil us\$	ton	mil us\$	ton	mil us\$	ton	mil us\$
Açúcar	20.860	23.477	18.691	16.694	17.073	19.552	14.903	12.765
Confeitos	6.017	13.904	4.552	7.131	5.114	11.922	3.648	5.147
Cristal, Bruto de Cana	2	2	-	-	3	2	-	-
Outros Açúcares	14.825	9.552	14.137	9.554	11.940	7.608	11.254	7.610
Refin Cana/Beterraba	16	19	2	9	16	20	1	8
Álcool	5.971	4.277	14.316	6.244	4.634	3.372	12.978	5.339
Álcool Carburante	1.383	868	5.324	1.628	1.014	658	4.954	1.418
Derivados	4.588	3.409	8.992	4.616	3.620	2.714	8.024	3.921
Algodão	88.243	117.032	135.241	181.628	65.568	84.939	112.565	149.538
Algodão Cardado	75	287	33	141	56	214	15	68
Algodão em Pluma	67.570	64.166	125.330	136.105	47.131	44.031	104.891	115.970
Artefatos	-	6	29	64	-	7	28	64
Farelo de Algodão	7.016	500	102	23	7.015	499	102	23
Fios de Algodão	1.934	6.794	1.377	5.175	1.699	5.958	1.142	4.338
Óleo Bruto de Algodão	-	-	-	-	-	-	-	-
Óleo Refin. de Algodão	-	-	-	-	-	-	-	-
Outros Óleos de Algodão	2.996	1.222	-	-	2.996	1.223	-	-
Resíduos de Algodão	286	515	1.067	703	256	483	1.036	670
Sacaríá	45	59	43	46	46	54	43	44
Tecidos de Algodão	5.284	15.810	3.760	10.694	4.303	12.979	2.780	7.863
Vestuário de Algodão	3.037	27.673	3.500	28.677	2.066	19.491	2.528	20.498
Amendoim	1.229	625	922	500	676	387	369	261
Amendoim em Grão	1.158	422	841	313	636	244	319	133
Farelo	14	28	4	4	14	27	4	4
Óleo Bruto	-	-	-	-	-	-	-	-
Óleo Refinado	57	175	77	183	26	116	46	124
Animais vivos	19.491	29.436	833	9.132	18.873	26.413	215	6.109
Arroz	639.326	113.823	934.262	200.993	492.209	84.839	787.144	172.008
Arroz Beneficiado	407.501	85.765	476.590	134.080	300.067	61.999	369.155	110.313
Arroz com Casca	221.102	26.732	454.606	66.462	183.347	21.779	416.851	61.509
Arroz Partido	10.722	1.326	2.934	441	8.794	1.061	1.006	176
Farelo de Arroz	1	-	132	10	1	-	132	10
Aveia Centeio e Cevada	782.151	185.089	842.512	198.388	570.148	134.374	630.509	147.675
Aveia	68	3	112	9	68	4	112	9
Centeio	-	-	35	10	-	-	35	10
Cevada em Grão	146.983	20.404	239.909	36.180	110.402	15.479	203.328	31.257
Malte	635.100	164.682	602.456	162.189	459.678	118.891	427.034	116.399
Bebidas	62.071	124.883	51.271	117.019	42.948	83.491	32.144	75.627
Cervejas	3.784	1.762	3.114	1.469	2.538	1.166	1.866	872
Destilados	12.148	48.988	11.812	44.583	7.397	31.149	7.061	26.745
Outras Bebidas	19.579	14.286	9.683	9.819	15.563	10.733	5.667	6.266
Vinhos de Uva	26.560	59.847	26.662	61.148	17.450	40.443	17.550	41.744
Borracha Natural	153.594	105.279	160.434	140.106	116.107	74.799	122.948	109.627
Cacau e Preparações	74.964	123.874	77.114	155.306	60.744	97.041	62.898	128.469
Cacau em Amêndoa	56.651	86.156	66.111	128.255	46.340	68.195	55.800	110.294
Cacau em Pó	5.577	7.267	3.908	6.639	4.013	4.432	2.346	3.803
Chocolates	4.474	17.128	4.617	15.118	3.671	14.692	3.814	12.680
Manteiga de Cacau	337	578	3	10	334	569	-	-
Pasta de Cacau	7.925	12.745	2.475	5.284	6.386	9.153	938	1.692
Resíduos de Cacau	-	-	-	-	-	-	-	-

Importações e Exportações Brasileiras

BALANÇA COMERCIAL DO AGRONEGÓCIO
IMPORTAÇÕES BRASILEIRAS

Produto / Sub-produto	2002		set/2002 - ago/2003		jan-ago / 2002		jan-ago / 2003	
	ton	mil us\$	ton	mil us\$	ton	mil us\$	ton	mil us\$
Café	181	2.165	141	1.183	149	1.812	109	828
Café Cru, em Grão	-	2	1	5	-	1	1	4
Café Solúvel	51	557	55	381	42	447	46	270
Café Torrado e outros	130	1.606	85	797	107	1.364	62	554
Carnes	67.091	81.136	50.338	63.205	57.800	67.334	41.046	49.403
Bovino Congelado	18.854	22.025	9.351	13.102	15.882	17.581	6.380	8.659
Bovino em Conserva	12	7	19	31	12	7	19	31
Bovino Fresco	36.299	46.199	29.153	38.308	33.253	40.427	26.108	32.536
Bovino Salgado	22	126	18	84	15	96	11	53
Frango em Conserva	3	36	8	63	1	6	6	32
Frango em Pedacos	622	807	695	869	114	159	187	221
Frango Inteiro	-	-	-	-	-	-	-	-
Míúdos de Bovino	8.094	3.869	8.017	4.262	6.177	3.003	6.100	3.395
Outras Carnes	2.876	6.732	2.650	5.285	2.083	5.007	1.857	3.561
Outras Preparações	149	406	55	338	135	336	41	269
Suino em Conserva	18	72	19	69	18	68	18	65
Suino Fresco/Congelado	13	63	253	104	13	63	253	104
Suino Salgado	129	794	100	690	97	581	66	477
Castanha de Caju	-	-	-	-	-	-	-	-
Castanha-do-Pará	52	85	-	-	52	85	-	-
Cera de Carnaúba	14	66	21	106	11	46	18	86
Chá e Especiarias	26.598	19.126	22.407	15.877	19.220	14.933	15.030	11.687
Chá Verde e Preto	326	1.135	316	832	252	897	242	594
Ervã Mate	11.678	1.581	9.598	1.075	8.000	1.190	5.919	683
Outras Especiarias	14.362	15.891	11.743	12.824	10.787	12.500	8.169	9.434
Pimenta	232	519	750	1.146	181	346	700	976
Chapéus e Artefatos	41	565	44	385	27	421	30	240
Cortiça e Suas Obras	1.451	4.636	1.475	3.862	1.050	3.514	1.076	2.739
Couros e Peleteria	42.416	192.055	42.433	185.377	29.536	147.458	29.552	140.778
Calçados	492	9.248	525	10.181	339	6.540	373	7.471
Couros	41.916	182.631	41.898	174.945	29.190	140.766	29.171	133.080
Peleteria	8	176	10	251	7	152	8	227
Extr Corantes e Tanantes	3.797	11.169	3.698	10.428	2.854	8.083	2.755	7.342
Corantes	1.287	8.563	1.284	7.770	960	6.136	957	5.343
Tanantes	2.510	2.606	2.414	2.658	1.894	1.947	1.798	1.999
Feijão	82.332	23.013	95.854	25.839	60.847	17.652	74.370	20.478
Flores e Plantas	5.419	8.211	3.631	6.634	3.545	6.051	1.756	4.474
Frutas (exc Laranja)	233.750	130.141	186.837	115.353	175.008	88.559	128.096	73.771
Fumo	11.365	25.144	11.439	23.513	9.731	22.706	9.802	21.075
Charutos e Cigarilhas	36	979	33	885	21	813	17	720
Cigarros	39	1.356	39	1.638	32	997	30	1.278
Em Folhas	8.433	20.667	7.304	18.714	7.788	19.145	6.660	17.193
Picado ou Reconstituído	2.857	2.142	4.063	2.276	1.890	1.751	3.095	1.884
Girassol	19.950	9.058	24.755	12.106	17.039	7.547	21.843	10.595
Farelo de Girassol	5.064	623	1.998	62	5.064	623	1.998	62
Óleo Bruto de Girassol	12.432	6.759	17.098	9.268	10.102	5.484	14.768	7.993
Óleo Refin. de Girassol	-	-	-	-	-	-	-	-
Sementes	2.454	1.676	5.659	2.776	1.873	1.440	5.077	2.540

BALANÇA COMERCIAL DO AGRONEGÓCIO
IMPORTAÇÕES BRASILEIRAS

Produto / Sub-produto	2002		set/2002 - ago/2003		jan-ago / 2002		jan-ago / 2003	
	ton	mil us\$	ton	mil us\$	ton	mil us\$	ton	mil us\$
Juta	3.954	1.487	12.650	3.866	3.949	1.469	12.644	3.848
Fibras de juta	3.951	1.474	12.644	3.837	3.949	1.469	12.641	3.832
Sacaria	3	13	6	29	-	-	3	16
Lã e Pelos	1.450	15.458	1.505	13.409	1.232	13.171	1.287	11.122
Lã e Pelos Finos	751	7.670	780	7.955	652	6.651	683	6.936
Tecidos de Lã	17	349	6	100	14	291	2	42
Vestuário de Lã	682	7.439	719	5.354	566	6.229	602	4.144
Laranja	1.942	2.627	1.573	1.352	1.025	2.318	657	1.040
Farelo de Polpas Cítricas	-	-	-	-	-	-	-	-
Laranjas Frescas	1.760	401	1.437	309	868	265	546	172
Óleo Essencial de Laranja	176	2.222	135	1.042	151	2.048	110	867
Suco Concentrado	6	4	1	1	6	5	1	1
Leite e Laticínios	215.327	247.560	112.420	142.080	166.508	190.501	63.597	85.023
Leite em Pó	113.844	175.657	62.241	100.745	82.627	130.716	31.024	55.804
Leite 'In Natura'	27.556	6.267	5.525	1.114	23.416	5.504	1.382	352
Queijos e Manteigas	73.927	65.636	44.654	40.221	60.465	54.281	31.191	28.867
Madeiras e seus Produtos	1.171.063	642.124	1.139.809	590.911	880.335	491.769	849.083	440.556
Madeiras	236.456	44.703	267.534	54.818	168.367	32.278	199.445	42.394
Mobília e Construções	1.341	3.935	815	3.399	1.091	3.329	566	2.793
Papel	560.298	421.826	517.741	369.504	439.259	330.405	396.703	278.082
Pastas de Madeira	372.968	171.660	353.719	163.190	271.618	125.757	252.369	117.287
Mamona	26.993	8.717	6.177	8.620	25.702	6.875	4.885	6.781
Óleo de Rícino	708	591	125	138	591	471	7	21
Óleo Hidrogenado	26.285	8.126	6.052	8.482	25.111	6.404	4.878	6.760
Mandioca	12.397	2.533	23.299	5.168	7.990	1.646	18.893	4.280
Farinha de Mandioca	2	1	1.106	116	1	1	1.106	116
Fúcula de Mandioca	12.395	2.532	22.193	5.052	7.989	1.645	17.787	4.164
Mat de Entrançar	1.629	2.367	1.837	2.507	1.166	1.591	1.374	1.729
Mat de Entrançar	1.050	1.244	1.181	1.184	818	981	948	921
Obras de Cestaria	579	1.123	656	1.323	348	610	426	808
Mat Proteicas e Enzimas	16.545	59.690	16.931	52.857	12.438	45.864	12.823	39.031
Enzimas	2.313	25.357	1.963	21.447	1.758	19.544	1.408	15.634
Matérias Proteicas	14.232	34.333	14.968	31.410	10.680	26.320	11.415	23.397
Milho	345.263	34.760	520.021	47.775	183.913	20.520	358.672	33.534
Farelo de Milho	7	1	9	124	4	2	7	123
Milho em Grão	345.256	34.759	520.010	47.645	183.909	20.518	358.663	33.405
Óleo Bruto de Milho	-	-	2	6	-	-	2	6
Óleo Refin. de Milho	-	-	-	-	-	-	-	-
Óleos Essenc e Resinas	4.099	30.411	3.984	33.203	3.116	22.300	3.001	25.092
Óleos Essenciais	2.166	28.565	2.185	31.418	1.576	20.817	1.594	23.671
Resinas	1.933	1.846	1.799	1.785	1.540	1.483	1.407	1.421
Outras Farinhas e Farelos	136.837	64.173	139.554	63.956	103.678	48.248	106.394	48.031
Farinhas e Farelos Diversos	85.551	11.591	87.411	11.665	64.948	8.717	66.807	8.792
Rações Animais	51.286	52.582	52.143	52.291	38.730	39.531	39.587	39.239
Outras Fibras Têxteis	4.901	8.130	5.706	8.166	3.289	6.201	4.094	6.239
Outras Fibras	4.285	4.674	5.103	5.422	2.778	3.267	3.595	4.015
Tapetes e Similares	604	3.093	559	2.389	500	2.612	456	1.910
Tecidos exc alg/lã	7	276	40	295	5	238	39	257
Vestuário de Linho	5	87	4	60	6	84	4	57

BALANÇA COMERCIAL DO AGRONEGÓCIO
IMPORTAÇÕES BRASILEIRAS

Produto / Sub-produto	2002		set/2002 - ago/2003		jan-ago / 2002		jan-ago / 2003	
	ton	mil us\$	ton	mil us\$	ton	mil us\$	ton	mil us\$
Outros Óleos e Oleagin	1.126.839	137.963	147.428	142.097	1.090.801	95.670	111.388	99.802
Azeite de Oliva	22.064	57.944	21.072	57.987	16.072	41.728	15.078	41.769
Óleo de Dendê	9.270	2.968	24.162	9.901	5.775	1.578	20.667	8.509
Outras Oleaginosas	10.764	31.367	30.233	28.083	8.149	20.240	27.617	16.957
Outros Óleos	1.084.741	45.684	71.961	46.126	1.060.805	32.124	48.026	32.567
Outros Prod Animais	13.270	48.595	15.438	49.167	10.263	37.736	12.429	38.306
Mel Natural	49	81	16	49	50	81	16	49
Ovos de Aves	362	8.862	200	7.692	275	6.842	112	5.673
Prod Anim Comestíveis	15	201	1	37	14	174	1	9
Prod Anim Não Comestíveis	12.844	39.451	15.221	41.389	9.924	30.639	12.300	32.575
Outros Prod Vegetais	7.272	15.396	8.240	15.160	5.497	11.412	6.464	11.178
Peixes e Crustáceos	148.171	213.233	142.548	190.376	120.455	169.574	114.833	146.716
Em conserva	5.764	10.987	6.731	11.569	4.765	8.913	5.733	9.495
In natura	142.407	202.246	135.817	178.807	115.690	160.661	109.100	137.221
Prepar de Cereais	159.731	65.378	312.352	92.852	85.275	41.308	237.898	68.785
Amidos e Féculas	10.224	7.428	9.489	7.344	7.947	5.482	7.214	5.399
Outras Farinhas	10.241	4.243	13.543	6.071	7.822	3.158	11.125	4.987
Preparações	139.266	53.707	289.320	79.437	69.506	32.668	219.559	58.399
Produtos Hortícolas	352.770	120.657	423.733	119.977	245.795	97.966	316.756	97.287
Alho em Pó	942	910	998	808	686	680	741	578
Alho Fresco/Refrigerado	79.333	45.962	87.457	42.909	64.324	37.902	72.447	34.851
Azeitona	43.311	32.360	40.570	25.960	33.027	25.286	30.286	18.886
Outros Hortícolas	229.184	41.425	294.708	50.300	147.758	34.098	213.282	42.972
Seda	124	3.700	119	3.744	86	2.796	82	2.839
Fios e Tecidos	99	2.280	95	2.441	70	1.829	66	1.990
Vestuário de Seda	25	1.420	24	1.303	16	967	16	849
Sisal	213	589	202	551	155	417	143	379
Cordéis	10	28	18	49	2	6	10	27
Sisal em Bruto	1	3	29	22	1	3	29	22
Tapetes	202	558	155	480	152	408	104	330
Soja	1.546.583	285.657	1.705.827	339.650	1.150.476	202.018	1.309.719	256.008
Farelo de Soja	367.549	58.275	316.960	53.259	256.056	39.687	205.467	34.671
Óleo Bruto de Soja	133.814	52.699	67.817	32.930	97.514	35.604	31.517	15.833
Óleo Refin. de Soja	-	-	15	15	-	-	15	15
Outros Óleos de Soja	4	10	6	18	1	8	2	15
Soja em Grão	1.045.216	174.673	1.321.029	253.428	796.905	126.719	1.072.718	205.474
Sorgo e Outros Cereais	40.684	19.460	36.666	15.982	32.889	15.164	28.870	11.683
Outros Cereais	36.628	18.310	35.538	14.786	29.504	14.670	28.413	11.145
Sorgo	4.056	1.150	1.128	1.196	3.385	494	457	538
Sucos e Conservas Alim	179.288	189.024	161.074	158.326	135.652	143.121	117.438	112.418
Conservas	138.307	93.897	122.488	76.366	104.410	72.040	88.591	54.507
Preparações Diversas	36.167	89.925	35.533	79.803	27.214	66.678	26.580	56.555
Sucos - exc. de Laranja	4.814	5.202	3.053	2.157	4.028	4.403	2.267	1.356
Sucos Gomas e Extratos	7.457	42.356	7.939	41.573	5.132	31.769	5.614	30.985
Trigo	6.668.059	895.444	6.598.822	1.010.964	5.389.453	688.227	5.320.214	803.747
Farinha de Trigo	95.837	17.272	22.199	5.183	93.261	16.677	19.621	4.587
Trigo em grão	6.572.222	878.172	6.576.623	1.005.781	5.296.192	671.550	5.300.613	799.163
A: TOTAL ACIMA		4.491.854		4.644.167		3.385.059		3.537.353
B: TOTAL BRASIL		47.236.686		46.569.748		35.664.423		34.993.028
C: PARTICIPAÇÃO % A/B		9,5		10,0		9,5		10,1

Fonte: Secex

Elab: Conab/Digem/Suint/Geint

BALANÇA COMERCIAL DO AGRONEGÓCIO
SALDO DA BALANÇA

Produto / Sub-produto	2002		out/2002 a set/2003		jan a set/2002		jan a set/2003	
	ton	mil us\$	ton	mil us\$	ton	mil us\$	ton	mil us\$
Açúcar	13.567.060	2.188.157	13.079.768	2.242.276	9.273.061	1.515.101	8.785.770	1.569.224
Confeitos	84.675	86.547	113.180	114.340	60.934	62.981	89.439	90.776
Cristal, Bruto de Cana	7.630.321	1.111.341	8.300.761	1.326.524	4.920.424	720.473	5.590.866	935.656
Outros Açúcares	128.104	7.995	162.108	9.476	61.793	3.150	95.794	4.631
Refin Cana/Beterraba	5.723.960	982.274	4.503.719	791.936	4.229.910	728.497	3.009.671	538.161
Álcool	604.981	170.661	593.336	153.712	389.393	117.458	377.750	100.509
Álcool Carburante	605.830	168.285	598.565	151.190	390.024	115.738	382.760	98.643
Derivados	(849)	2.376	(5.229)	2.522	(631)	1.720	(5.010)	1.866
Algodão	229.429	657.973	214.297	745.744	147.365	481.455	132.237	569.221
Algodão Cardado	(58)	(267)	(33)	(141)	(39)	(194)	(15)	(68)
Algodão em Pluma	42.057	29.642	1.782	(11.838)	16.744	10.169	(23.531)	(31.311)
Artefatos	1.199	5.899	912	4.309	957	4.804	671	3.215
Farelo de Algodão	17.815	2.062	17.739	1.562	6.316	1.050	6.239	549
Fios de Algodão	24.287	50.035	41.112	87.737	17.261	34.951	34.087	72.654
Óleo Bruto de Algodão	19	10	-	-	19	10	-	-
Óleo Refin. de Algodão	49.266	19.379	38.381	18.384	34.661	12.615	23.777	11.619
Outros Óleos de Algodão	5.546	2.051	3.710	2.104	5.046	1.791	3.210	1.844
Resíduos de Algodão	1.068	1.472	192	1.382	810	1.108	(65)	1.018
Sacaria	413	14.924	420	13.376	284	11.032	292	9.482
Tecidos de Algodão	43.448	172.672	60.461	233.169	31.263	124.957	48.276	185.454
Vestuário de Algodão	44.369	360.094	49.621	395.700	34.043	279.162	39.296	314.765
Amendoim	6.738	3.900	14.426	10.954	5.690	3.138	13.378	10.193
Amendoim em Grão	5.269	3.276	11.521	7.992	4.421	2.601	10.673	7.319
Farelo	(14)	(28)	(4)	(4)	(14)	(27)	(4)	(4)
Óleo Bruto	1.474	786	1.941	2.042	1.243	639	1.710	1.895
Óleo Refinado	9	(134)	968	924	40	(75)	999	983
Animais vivos	(18.205)	(24.438)	1.176	877	(18.042)	(23.065)	1.338	2.250
Arroz	(609.371)	(107.807)	(908.196)	(195.506)	(472.304)	(80.455)	(771.128)	(168.152)
Arroz Beneficiado	(393.156)	(81.583)	(467.583)	(130.839)	(288.131)	(58.644)	(362.557)	(107.899)
Arroz com Casca	(221.061)	(26.718)	(454.595)	(66.458)	(183.317)	(21.767)	(416.850)	(61.507)
Arroz Partido	4.847	494	14.030	1.790	(855)	(44)	8.327	1.253
Farelo de Arroz	(1)	-	(48)	1	(1)	-	(48)	1
Aveia Centeio e Cevada	(779.674)	(184.418)	(835.481)	(196.105)	(568.609)	(134.017)	(624.416)	(145.705)
Aveia	889	164	828	351	851	150	790	338
Centeio	40	12	(35)	(10)	40	12	(35)	(10)
Cevada em Grão	(146.978)	(20.404)	(239.909)	(36.180)	(110.397)	(15.479)	(203.328)	(31.257)
Malte	(633.625)	(164.190)	(596.365)	(160.266)	(459.103)	(118.700)	(421.843)	(114.776)
Bebidas	25.578	(91.670)	46.868	(75.066)	21.531	(58.734)	42.827	(42.128)
Cervejas	26.542	7.542	29.458	9.739	18.120	5.683	21.038	7.881
Destilados	1.719	(37.107)	358	(30.596)	2.941	(22.534)	1.581	(16.024)
Outras Bebidas	21.272	(3.590)	42.211	6.157	15.899	(2.525)	36.839	7.223
Vinhos de Uva	(23.955)	(58.515)	(25.159)	(60.366)	(15.429)	(39.358)	(16.631)	(41.208)
Borracha Natural	(153.325)	(105.011)	(159.960)	(139.611)	(116.039)	(74.748)	(122.675)	(109.348)
Cacau e Preparações	23.957	82.668	44.305	144.712	11.795	45.700	32.137	107.749
Cacau em Amêndoa	(53.061)	(79.156)	(63.643)	(122.767)	(44.189)	(64.488)	(54.771)	(108.099)
Cacau em Pó	9.624	21.977	15.232	44.379	7.409	15.559	13.014	37.962
Chocolates	34.294	49.985	43.097	75.148	25.082	33.104	33.884	58.270
Manteiga de Cacau	27.563	74.610	32.128	98.933	20.168	52.117	24.733	76.441
Pasta de Cacau	5.195	15.214	16.162	48.845	3.132	9.390	14.097	43.021
Resíduos de Cacau	342	38	1.329	174	193	18	1.180	154

Importações e Exportações Brasileiras

BALANÇA COMERCIAL DO AGRONEGÓCIO
SALDO DA BALANÇA

Produto / Sub-produto	2002		out/2002 a set/2003		jan a set/2002		jan a set/2003	
	ton	mil us\$	ton	mil us\$	ton	mil us\$	ton	mil us\$
Café	1.620.070	1.382.335	1.559.831	1.538.141	1.112.933	929.730	1.052.694	1.085.537
Café Cru, em Grão	1.551.410	1.195.529	1.486.414	1.315.997	1.063.209	796.183	998.213	916.650
Café Solúvel	63.638	182.541	68.487	213.714	45.628	130.418	50.476	161.592
Café Torrado e outros	5.022	4.265	4.930	8.430	4.096	3.129	4.005	7.295
Carnes	2.774.826	3.043.745	3.330.608	3.674.306	1.936.251	2.184.789	2.492.037	2.815.348
Bovino Congelado	302.432	486.267	432.558	630.461	195.435	333.572	325.561	477.765
Bovino em Conserva	147.758	298.531	159.463	320.460	107.296	219.095	119.002	241.023
Bovino Fresco	72.686	221.827	115.491	323.314	40.084	145.024	82.888	246.511
Bovino Salgado	2.902	5.340	3.450	5.996	2.118	4.190	2.666	4.846
Frango em Conserva	24.992	57.789	36.391	86.280	16.040	36.610	27.440	65.101
Frango em Pedações	924.923	880.537	1.117.721	1.024.927	661.124	661.547	853.922	805.938
Frango Inteiro	674.379	453.709	774.285	560.580	477.558	324.401	577.464	431.273
Miúdos de Bovino	25.089	22.422	35.374	33.282	17.618	16.068	27.903	26.929
Outras Carnes	117.422	123.598	134.602	156.915	83.530	87.543	100.710	120.859
Outras Preparações	13.879	12.650	17.549	15.686	8.263	7.726	11.934	10.761
Suíno em Conserva	3.853	4.169	4.602	4.476	2.481	2.791	3.231	3.098
Suíno Fresco/Congelado	463.919	477.137	497.849	511.539	324.312	346.399	358.242	380.801
Suíno Salgado	592	(231)	1.273	390	392	(177)	1.074	443
Castanha de Caju	31.262	105.648	38.668	134.592	23.157	76.231	30.563	105.174
Castanha-do-Pará	9.591	12.518	7.590	11.146	8.523	10.748	6.522	9.376
Cera de Carnaúba	15.100	28.495	14.548	24.995	10.300	20.502	9.748	17.002
Chá e Especiarias	54.392	98.496	52.716	76.372	34.388	64.151	32.711	42.025
Chá Verde e Preto	3.653	4.418	3.564	4.402	3.251	3.733	3.162	3.717
Erva Mate	13.806	19.409	14.568	13.801	11.813	16.375	12.577	10.768
Outras Especiarias	(1.065)	15.722	(2.088)	(2.048)	597	16.827	(428)	(944)
Pimenta	37.998	58.947	36.672	60.217	18.727	27.216	17.400	28.484
Chapéus e Artefatos	8	909	(2)	1.072	8	564	(2)	729
Cortiça e Suas Obras	(1.089)	(3.352)	(1.115)	(2.370)	(792)	(2.540)	(819)	(1.556)
Couros e Peleteria	304.299	2.149.342	322.090	2.246.187	218.263	1.579.506	236.054	1.676.353
Calçados	79.984	1.259.678	77.934	1.242.993	61.702	964.754	59.650	948.072
Couros	223.690	882.874	243.509	995.415	156.120	609.806	175.940	722.346
Peleteria	625	6.790	647	7.779	441	4.946	464	5.935
Extr Corantes e Tanantes	29.462	12.276	30.402	13.247	20.716	9.307	21.657	10.279
Corantes	(816)	(5.791)	(769)	(5.444)	(557)	(3.682)	(509)	(3.335)
Tanantes	30.278	18.067	31.171	18.691	21.273	12.989	22.166	13.614
Feijão	(66.125)	(14.805)	(88.993)	(22.471)	(49.485)	(11.681)	(72.354)	(19.346)
Flores e Plantas	64	6.811	2.846	12.006	568	4.913	3.352	10.108
Frutas (exc Laranja)	404.951	112.660	549.860	178.558	222.069	53.654	366.978	119.552
Fumo	463.108	983.025	484.503	1.106.321	360.478	760.646	381.878	883.941
Charutos e Cigarilhas	(30)	(697)	(27)	(588)	(17)	(634)	(13)	(525)
Cigarros	1.618	7.908	2.579	13.104	1.213	5.757	2.177	10.954
Em Folhas	347.250	913.686	375.008	1.028.984	267.740	707.928	295.497	823.224
Picado ou Reconstituído	114.270	62.128	106.943	64.821	91.542	47.595	84.217	50.288
Girassol	6.446	(2.220)	(21.702)	(10.776)	7.826	(1.343)	(20.321)	(9.899)
Farelo de Girassol	5.891	144	(1.998)	(62)	5.891	144	(1.998)	(62)
Óleo Bruto de Girassol	2.978	(692)	(14.091)	(7.944)	3.808	(47)	(13.261)	(7.299)
Óleo Refin. de Girassol	-	-	-	-	-	-	-	-
Sementes	(2.423)	(1.672)	(5.613)	(2.770)	(1.873)	(1.440)	(5.062)	(2.538)
Juta	(3.894)	(1.333)	(12.602)	(3.732)	(3.904)	(1.356)	(12.610)	(3.755)
Fibras de juta	(3.949)	(1.471)	(12.639)	(3.836)	(3.947)	(1.466)	(12.636)	(3.831)
Sacaria	55	138	37	104	43	110	26	76

BALANÇA COMERCIAL DO AGRONEGÓCIO
SALDO DA BALANÇA

Produto / Sub-produto	2002		out/2002 a set/2003		jan a set/2002		jan a set/2003	
	ton	mil us\$	ton	mil us\$	ton	mil us\$	ton	mil us\$
Lã e Pelos	6.040	6.899	6.000	14.610	3.547	573	3.507	8.283
Lã e Pelos Finos	6.715	14.277	6.683	19.286	4.109	6.814	4.075	11.822
Tecidos de Lã	(17)	(346)	(6)	(97)	(14)	(290)	(2)	(41)
Vestuário de Lã	(658)	(7.032)	(677)	(4.579)	(548)	(5.951)	(566)	(3.498)
Laranja	1.454.281	1.089.741	1.657.649	1.267.228	1.002.880	738.239	1.206.248	915.729
Farelo de Polpas Cítricas	66.359	4.411	-	-	66.359	4.411	-	-
Laranjas Frescas	38.614	7.724	59.016	11.375	28.982	6.095	49.383	9.747
Óleo Essencial de Laranja	20.168	36.857	25.084	64.846	12.284	17.862	17.201	45.852
Suco Concentrado	1.329.140	1.040.749	1.573.549	1.191.007	895.255	709.871	1.139.664	860.130
Leite e Laticínios	(175.204)	(207.314)	(73.157)	(103.547)	(138.696)	(160.777)	(36.646)	(57.012)
Leite em Pó	(86.631)	(150.446)	(32.082)	(73.969)	(64.876)	(112.960)	(10.327)	(36.483)
Leite 'In Natura'	(23.154)	(2.492)	(3.366)	734	(19.733)	(2.310)	57	915
Queijos e Manteigas	(65.419)	(54.376)	(37.709)	(30.312)	(54.087)	(45.507)	(26.376)	(21.444)
Madeiras e seus Produtos	9.228.405	3.626.983	10.787.940	4.545.799	6.605.546	2.577.662	8.165.077	3.496.476
Madeiras	4.956.284	1.720.655	5.179.388	1.879.145	3.605.394	1.239.811	3.828.497	1.398.299
Móveis e Construções	300.892	444.229	358.784	497.199	217.079	323.659	274.970	376.628
Papel	894.611	472.522	1.154.885	662.813	662.403	350.462	922.676	540.754
Pastas de Madeira	3.076.618	989.577	4.094.883	1.506.642	2.120.670	663.730	3.138.934	1.180.795
Mamona	(1.107)	8.324	19.161	10.579	(6.808)	5.606	13.461	7.858
Óleo de Rícino	5.107	2.554	3.572	2.257	3.375	1.654	1.841	1.354
Óleo Hidrogenado	(6.214)	5.770	15.589	8.322	(10.183)	3.952	11.620	6.504
Mandioca	13.612	2.996	(389)	643	9.895	2.214	(4.108)	(139)
Farinha de Mandioca	1.227	306	264	314	845	216	(120)	223
Fécula de Mandioca	12.385	2.690	(653)	329	9.050	1.998	(3.988)	(362)
Mat de Entrançar	8.821	1.340	23.957	2.935	8.184	1.774	23.319	3.371
Mat de Entrançar	9.378	2.419	24.608	4.216	8.511	2.347	23.742	4.144
Obras de Cestaria	(557)	(1.079)	(651)	(1.281)	(327)	(573)	(423)	(773)
Mat Proteicas e Enzimas	49.066	65.148	47.501	73.396	35.437	48.032	33.872	56.281
Enzimas	(1.100)	(11.870)	(667)	(10.385)	(788)	(9.728)	(356)	(8.242)
Matérias Proteicas	50.166	77.018	48.168	83.781	36.225	57.760	34.228	64.523
Milho	2.422.593	237.955	2.686.353	297.778	1.802.441	170.279	2.066.200	230.102
Farelo de Milho	12.489	1.070	645	45	12.464	1.061	619	37
Milho em Grão	2.401.734	232.838	2.661.239	284.178	1.786.286	167.535	2.045.791	218.874
Óleo Bruto de Milho	8.370	4.047	24.469	13.555	3.691	1.683	19.790	11.191
Óleo Refin. de Milho	-	-	-	-	-	-	-	-
Óleos Essenc e Resinas	67.657	25.932	88.770	39.523	43.047	15.024	64.161	28.613
Óleos Essenciais	38.981	10.956	44.124	17.607	23.599	4.685	28.744	11.334
Resinas	28.676	14.976	44.646	21.916	19.448	10.339	35.417	17.279
Outras Farinhas e Farelos	831.053	27.063	933.901	41.727	344.657	1.977	447.507	16.642
Farinhas e Farelos Divers	812.311	48.809	917.196	61.129	340.039	20.398	444.925	32.717
Rações Animais	18.742	(21.746)	16.705	(19.402)	4.618	(18.421)	2.582	(16.075)
Outras Fibras Têxteis	8.931	3.962	9.125	4.997	7.162	3.029	7.358	4.063
Outras Fibras	8.857	5.260	9.032	5.887	7.123	4.247	7.299	4.874
Tapetes e Similares	82	(989)	130	(636)	50	(910)	98	(559)
Tecidos exc alg/lã	(7)	(246)	(40)	(273)	(5)	(226)	(39)	(252)
Vestuário de Linho	(1)	(63)	3	19	(6)	(82)	-	-
Outros Óleos e Oleagin	(1.082.872)	(88.497)	(110.324)	(87.960)	(1.058.500)	(58.171)	(85.950)	(57.632)
Azeite de Oliva	(22.040)	(57.888)	(21.035)	(57.899)	(16.054)	(41.689)	(15.047)	(41.698)
Óleo de Dendê	(1.959)	(234)	(22.998)	(9.125)	818	730	(20.221)	(8.159)
Outras Oleaginosas	(875)	(4.725)	(18.838)	2.722	(991)	614	(18.953)	8.060
Outros Óleos	(1.057.998)	(25.650)	(47.453)	(23.658)	(1.042.273)	(17.826)	(31.729)	(15.835)
Outros Prod Animais	111.434	80.191	123.918	119.979	82.155	52.430	94.641	92.220
Mel Natural	12.591	23.060	17.916	41.918	8.167	12.842	13.493	31.701
Ovos de Aves	5.018	744	5.005	2.039	3.587	337	3.575	1.631
Prod Anim Comestíveis	(11)	13	32	299	(11)	(60)	31	226
Prod Anim Não Comestív	93.836	56.374	100.965	75.723	70.412	39.311	77.542	58.662
Outros Prod Vegetais	19.125	11.002	14.903	(7.131)	11.765	(6.042)	10.049	(5.133)
Peixes e Crustáceos	(49.834)	139.174	(29.961)	227.469	(51.467)	82.554	(31.596)	170.851
Em conserva	312	7.225	(162)	5.596	(796)	3.659	(1.271)	2.031
In natura	(50.146)	131.949	(29.799)	221.873	(50.671)	78.895	(30.325)	168.820

Importações e Exportações Brasileiras

BALANÇA COMERCIAL DO AGRONEGÓCIO
SALDO DA BALANÇA

Produto / Sub-produto	2002		out/2002 a set/2003		jan a set/2002		jan a set/2003	
	ton	mil us\$	ton	mil us\$	ton	mil us\$	ton	mil us\$
Prepar de Cereais	(74.497)	(10.329)	(209.847)	(23.116)	(25.916)	(1.810)	(161.268)	(14.600)
Amidos e Féculas	10.710	(3.409)	10.992	(2.627)	6.230	(2.752)	6.510	(1.971)
Outras Farinhas	9.989	(88)	18.429	595	5.327	(423)	13.767	259
Preparações	(95.196)	(6.832)	(239.268)	(21.084)	(37.473)	1.365	(181.545)	(12.888)
Produtos Hortícolas	(308.716)	(95.847)	(382.814)	(94.502)	(218.816)	(80.267)	(292.912)	(78.929)
Alho em Pó	(942)	(909)	(998)	(807)	(686)	(679)	(741)	(577)
Alho Fresco/Refrigerado	(79.044)	(45.749)	(87.258)	(42.766)	(64.208)	(37.814)	(72.421)	(34.833)
Azeitona	(43.297)	(32.335)	(40.568)	(25.956)	(33.014)	(25.262)	(30.284)	(18.883)
Outros Hortícolas	(185.433)	(16.854)	(253.991)	(24.976)	(120.909)	(16.517)	(189.467)	(24.639)
Seda	1.820	34.311	1.883	28.030	1.367	27.064	1.429	20.783
Fios e Tecidos	1.839	35.528	1.902	28.898	1.378	27.879	1.441	21.248
Vestuário de Seda	(19)	(1.217)	(19)	(868)	(11)	(815)	(12)	(465)
Sisal	89.641	37.370	102.032	46.340	65.855	28.877	78.248	37.847
Cordéis	37.300	19.763	42.797	22.518	29.541	15.911	35.039	18.666
Sisal em Bruto	50.720	12.927	57.346	18.874	35.078	9.360	41.704	15.307
Tapetes	1.621	4.680	1.889	4.948	1.236	3.606	1.505	3.874
Soja	28.874.960	5.723.246	33.928.764	7.457.159	22.401.552	4.320.711	27.455.356	6.054.630
Farelo de Soja	12.149.605	2.140.585	13.294.952	2.443.529	8.683.800	1.507.812	9.829.147	1.810.756
Óleo Bruto de Soja	1.567.008	622.351	1.946.010	912.781	1.122.561	424.796	1.501.563	715.229
Óleo Refin. de Soja	120.688	57.638	372.877	188.361	29.648	14.569	281.836	145.292
Outros Óleos de Soja	112.873	45.361	7.267	3.498	105.603	41.846	(2)	(15)
Soja em Grão	14.924.786	2.857.311	18.307.658	3.908.990	12.459.940	2.331.688	15.842.812	3.383.368
Sorgo e Outros Cereais	(30.551)	(18.663)	27.899	(10.081)	(22.758)	(14.374)	35.693	(5.789)
Outros Cereais	(36.617)	(18.302)	(35.530)	(14.781)	(29.494)	(14.662)	(28.406)	(11.140)
Sorgo	6.066	(361)	63.429	4.700	6.736	288	64.099	5.351
Sucos e Conservas Alim	38.937	65.968	63.252	101.800	20.811	40.118	45.127	75.955
Conservas	(87.257)	(56.326)	(67.035)	(34.845)	(69.250)	(45.923)	(49.027)	(24.440)
Preparações Diversas	75.470	72.228	75.573	85.701	49.019	46.419	49.122	59.893
Sucos - exc. de Laranja	50.724	50.066	54.714	50.944	41.042	39.622	45.032	40.502
Sucos Gomas e Extratos	28.548	(11.044)	34.705	(3.901)	21.611	(7.653)	27.769	(510)
Trigo	(6.664.474)	(894.380)	(6.595.701)	(1.009.823)	(5.387.029)	(687.561)	(5.318.254)	(803.003)
Farinha de Trigo	(93.256)	(16.439)	(19.444)	(4.158)	(91.761)	(16.226)	(17.947)	(3.943)
Trigo em grão	(6.571.218)	(877.941)	(6.576.257)	(1.005.665)	(5.295.268)	(671.335)	(5.300.327)	(799.063)
A: TOTAL ACIMA	20.366.096	24.609.512	24.609.512	14.569.162	14.569.162	18.831.638	18.831.638	18.831.638
B: TOTAL BRASIL	13.125.100	23.064.292	23.064.292	7.853.667	7.853.667	17.797.317	17.797.317	17.797.317

Fonte: Secex

Elab: Conab/Digem/Suinf/Geint

Quadro de Suprimentos

BRASIL
OFERTA E DEMANDA BRASILEIRA

Em 1000 toneladas

PRODUTO	SAFRA	ESTOQUE INICIAL	PRODUÇÃO	IMPORTAÇÃO	SUPRIMENTO	CONSUMO	EXPORTAÇÃO	ESTOQUE FINAL
ALGODÃO EM PLUMA	1996/97	186,9	305,7	438,5	931,1	798,7	0,3	132,1
	1997/98	132,1	411,0	334,4	877,5	782,9	3,1	91,5
	1998/99	91,5	520,1	280,3	891,9	806,5	3,9	81,5
	1999/00	81,5	700,3	299,9	1.081,7	885,0	28,5	168,2
	2000/01	168,2	938,8	81,3	1.188,3	865,0	147,3	176,0
	2001/02	176,0	766,2	67,6	1.009,8	805,0	109,6	95,2
	2002/03	95,2	847,5	130,0	1.072,7	720,0	185,0	167,7
ARROZ EM CASCA	1996/97	3.114,1	9.524,5	1.269,0	13.907,6	12.147,0	4,6	1.756,0
	1997/98	1.756,0	8.462,9	2.013,6	12.232,5	11.750,0	9,9	472,6
	1998/99	472,6	11.582,2	1.397,5	13.452,3	12.050,0	37,7	1.364,6
	1999/00	1.364,6	11.423,1	1.008,3	13.796,0	11.950,0	21,1	1.824,9
	2000/01	1.824,9	10.386,0	1.023,6	13.234,5	11.850,0	24,4	1.360,1
	2001/02	1.360,1	10.626,1	780,2	12.766,4	11.981,1	21,9	763,4
	2002/03	763,4	10.427,7	1.500,0	12.691,1	12.100,9	20,0	570,2
FEIJÃO	1996/97	350,1	2.914,8	157,4	3.422,3	3.200,0	4,1	218,2
	1997/98	218,2	2.206,3	189,7	2.614,2	2.500,0	1,1	113,1
	1998/99	113,1	2.895,7	90,0	3.098,8	2.950,0	2,0	146,8
	1999/00	146,8	3.098,0	77,7	3.322,5	3.050,0	2,0	270,5
	2000/01	270,5	2.587,1	128,9	2.986,5	2.880,0	2,0	104,5
	2001/02	104,5	2.983,0	88,0	3.175,5	3.000,0	2,0	173,5
	2002/03	173,5	3.261,3	81,7	3.516,5	3.030,0	2,0	484,5
MILHO	1996/97	8.816,6	35.715,6	604,4	45.136,6	35.400,0	188,0	9.548,6
	1997/98	9.548,6	30.187,8	1.765,1	41.501,5	35.000,0	7,3	6.494,2
	1998/99	6.494,2	32.393,4	796,9	39.684,5	35.000,0	7,7	4.676,8
	1999/00	4.676,8	31.640,9	1.759,2	38.076,9	34.480,0	62,1	3.534,8
	2000/01	3.534,8	42.289,3	548,1	46.372,2	36.235,5	5.917,8	4.218,9
	2001/02	4.218,9	35.280,7	450,0	39.949,6	36.000,0	2.500,0	1.449,6
	2002/03	1.449,6	47.384,0	250,0	49.083,6	39.600,0	4.500,0	4.983,6
SOJA EM GRÃOS	1996/97	3.165,4	26.160,0	1.024,0	30.349,4	19.880,0	8.340,0	2.129,4
	1997/98	2.129,4	31.370,0	406,0	33.905,4	22.400,0	9.288,0	2.217,4
	1998/99	2.217,4	30.765,0	582,0	33.564,4	22.300,0	8.917,0	2.347,4
	1999/00	2.347,4	32.344,6	807,0	35.499,0	21.420,0	11.517,0	2.562,0
	2000/01	2.562,0	38.431,8	700,0	41.693,8	23.630,0	15.675,0	2.388,8
	2001/02	2.388,8	41.916,9	1.050,0	45.355,7	27.300,0	16.000,0	2.055,7
	2002/03	2.055,7	52.066,6	600,0	54.722,3	30.800,0	20.300,0	3.622,3
FARELO DE SOJA	1996/97	845,2	14.615,0	305,0	15.765,2	5.350,0	10.013,0	402,2
	1997/98	402,2	16.590,0	161,0	17.153,2	5.900,0	10.447,0	806,2
	1998/99	806,2	16.511,0	78,0	17.395,2	6.300,0	10.431,0	664,2
	1999/00	664,2	15.800,0	99,0	16.563,2	6.800,0	9.375,0	388,2
	2000/01	388,2	17.538,0	400,0	18.326,2	7.200,0	10.800,0	326,2
	2001/02	326,2	20.145,0	370,0	20.841,2	7.600,0	12.800,0	441,2
	2002/03	441,2	22.300,0	200,0	22.941,2	8.100,0	14.500,0	341,2
ÓLEO DE SOJA	1996/97	417,0	3.515,0	145,0	4.077,0	2.682,0	1.124,0	271,0
	1997/98	271,0	3.990,0	214,0	4.475,0	2.740,0	1.367,0	368,0
	1998/99	368,0	3.971,0	159,2	4.498,2	2.780,0	1.433,0	285,2
	1999/00	285,2	3.800,0	105,0	4.190,2	2.860,0	1.100,0	230,2
	2000/01	230,2	4.218,0	72,0	4.520,2	2.950,0	1.400,0	170,2
	2001/02	170,2	4.845,0	135,0	5.150,2	2.960,0	1.800,0	390,2
	2002/03	390,2	5.400,0	80,0	5.870,2	3.100,0	2.400,0	370,2
TRIGO	1998	626,6	2.187,7	7.139,3	9.953,6	9.340,0	4,5	609,1
	1999	609,1	2.402,8	7.718,1	10.730,0	9.975,0	3,2	751,8
	2000	751,8	1.658,4	7.631,9	10.042,1	9.324,0	1,6	716,5
	2001	716,5	3.194,2	7.055,4	10.966,1	10.193,0	2,6	770,5
	2002	770,5	2.913,9	6.853,2	10.537,6	9.770,0	3,7	763,9
	2003	763,9	5.127,3	5.270,0	11.161,2	10.341,0	3,7	816,5

Fonte: CONAB,

hilma.fonseca@conab.gov.br

ago/03

Quadro de Suprimentos

1- AVICULTURA DE CORTE

ANO	1996	1997	1998	1999	2000	2001	2002	2003*
ALOJAMENTO DE PINTOS DE CORTE (milhões de cabeças)	2.588	2.852	2.849	3.146	3.246	3.468	3.817	3.716
PRODUÇÃO DE CARNE DE FRANGO (1.000 t)	4.051,5	4.460,9	4.853,6	5.526,0	5.980,6	6.567,3	7.449,0	7.485,3
EXPORTAÇÃO (1.000 t)	568,8	651,3	616,5	776,4	916,1	1.265,9	1.624,9	1.966,9
DISPONIBILIDADE INTERNA (1.000 t)	3.482,7	3.809,6	4.237,1	4.749,6	5.064,5	5.301,4	5.824,1	5.518,4
POPULAÇÃO (milhões de habitantes)	157,42	159,55	161,71	163,90	169,54	172,39	174,63	176,90
DISPONIBILIDADE PER CAPITA (kg/hab./ano)	22,1	23,9	26,2	29,0	29,9	30,8	33,4	31,2

2 - AVICULTURA DE POSTURA

ANO	1996	1997	1998	1999	2000	2001	2002	2003*
PLANTEL DE POEDEIRAS (1.000 cabeças)	56.002	52.074	56.513	61.033	60.949	63.606	67.769	59.909
PRODUÇÃO DE OVOS DE GALINHA (milhões de unidades)	15.931,8	12.596,0	13.635,7	14.768,0	14.796,0	15.275,9	16.488,0	14.556,0
IMPORTAÇÃO (milhões de unidades)	23,2	32,4	15,8	4,3	4,0	5,6	7,2	3,0
EXPORTAÇÃO (milhões de unidades)	54,8	85,7	119,8	52,3	114,5	141,6	107,6	100,3
DISPONIBILIDADE INTERNA (milhões de unidades)	15.900,2	12.542,7	13.531,7	14.720,0	14.685,5	15.139,9	16.387,6	14.458,7
POPULAÇÃO (milhões de habitantes)	157,42	159,55	161,71	163,90	169,54	172,39	174,63	176,90
DISPONIBILIDADE PER CAPITA (unidade/hab./ano)	101	79	84	90	87	88	94	82

3 - BOVINOS

ANO	1996	1997	1998	1999	2000	2001	2002*	2003**
REBANHO (1.000 cabeças)	153.058	156.289	159.752	163.470	167.471	171.786	176.450	181.503
PRODUÇÃO DE CARNE (1.000 t equiv. carcaça)	6.186,9	5.921,5	5.794,3	6.413,3	6.578,8	6.823,6	7.141,5	7.620,0
IMPORTAÇÃO (1.000 t equiv. carcaça)	150,1	134,8	101,4	62,5	76,5	42,2	73,8	57,5
EXPORTAÇÃO (1.000 t equiv. carcaça)	248,7	294,1	382,6	559,5	580,7	821,9	964,8	1.223,3
DISPONIBILIDADE INTERNA (1.000 t equiv. carcaça)	6.088,3	5.762,2	5.513,1	5.916,3	6.074,6	6.043,9	6.250,5	6.454,2
POPULAÇÃO (milhões de habitantes)	157,42	159,55	161,71	163,90	169,54	172,39	174,63	176,90
DISPONIBILIDADE PER CAPITA (kg/hab./ano)	38,7	36,1	34,1	36,1	35,8	35,1	35,8	36,5

4 - SUINOS

ANO	1996	1997	1998	1999	2000	2001	2002*	2003**
REBANHO (1.000 cabeças)	29.202	29.637	30.007	30.839	31.562	32.605	32.685	32.795
PRODUÇÃO DE CARNE (1.000 t equiv. carcaça)	1.600,0	1.518,0	1.652,3	1.683,6	1.924,8	2.267,5	2.686,7	2.874,7
IMPORTAÇÃO (1.000 t equiv. carcaça)	-	5,3	1,8	1,3	0,5	0,3	0,2	0,2
EXPORTAÇÃO (1.000 t equiv. Carcaça)	55,7	77,0	95,9	99,4	141,1	283,3	474,3	462,8
DISPONIBILIDADE INTERNA (1.000 t equiv. carcaça)	1.544,3	1.446,3	1.558,2	1.585,5	1.784,2	1.984,5	2.212,6	2.412,1
POPULAÇÃO (milhões de habitantes)	157,42	159,55	161,71	163,90	169,54	172,39	174,63	176,90
DISPONIBILIDADE PER CAPITA (kg/hab./ano)	9,8	9,1	9,6	9,7	10,5	11,5	12,7	13,6

Notas: 1) Avicultura de Corte - O alojamento substitui a produção de pintos de corte, por refletir o plantel que irá produzir a carne; 2) Rebanho Bovino foi atualizado com base nos Censos Agropecuários do IBGE de 1985 e 1996; 3) Rebanho Suíno foi atualizado com base em IBGE - Pesquisa da Pecuária Municipal; 4) As importações e as exportações das carnes bovina e suína foram refeitas sob nova metodologia (dados oriundos da Secex, em quilo líquido, convertidos para equivalente-carcaça).

(*) Estimativa. (**) Projeção.

ELAB.: Conab / Digem / Sugof / Geole - 07/05/2003.

hilma.fonseca@conab.gov.br

Quadro de Suprimentos

OFERTA E DEMANDA NORTE- AMERICANAS

(Em milhões de t)

PRODUTO / SAFRA	ESTOQUE INICIAL (1)	PRODUÇÃO	IMPORTAÇÃO	SUPRIMENTO	CONSUMO	EXPORTAÇÃO	ESTOQUE FINAL (1)
ALGODÃO EM PLUMA							
1997/98	0,86	4,09	0,00	4,96	2,47	1,63	0,85
1998/99	0,85	3,03	0,10	3,97	2,26	0,94	0,86
1999/00	0,86	3,69	0,02	4,57	2,22	1,47	0,85
2000/01	0,85	3,74	0,00	4,60	1,93	1,47	1,31
2001/02	1,31	4,42	0,00	5,73	1,68	2,39	1,62
2002/03 (*)	1,62	3,75	0,02	5,38	1,58	2,59	1,17
2003/04(**)	1,17	3,82	0,01	5,01	1,39	2,61	1,00
ARROZ							
1997/98	0,87	5,75	0,29	6,91	3,30	2,73	0,88
1998/99	0,88	5,80	0,34	7,02	3,59	2,73	0,69
1999/00	0,69	6,50	0,31	7,50	3,85	2,85	0,87
2000/01	0,87	5,94	0,41	7,22	3,68	2,54	0,89
2001/02	0,89	6,74	0,42	8,05	3,87	3,30	1,22
2002/03 (*)	1,22	6,54	0,43	8,19	3,54	3,70	0,83
2003/04 (*)	0,83	6,17	0,44	7,44	3,88	2,90	0,78
AVEIA							
1997/98	0,97	2,42	1,42	4,82	3,72	0,03	1,07
1998/99	1,07	2,41	1,57	5,05	3,85	0,03	1,18
1999/00	1,18	2,12	1,44	4,73	3,60	0,03	1,10
2000/01	1,10	2,18	1,54	4,82	3,73	0,03	1,06
2001/02	1,06	1,70	1,39	4,15	3,19	0,04	0,91
2002/03 (*)	0,91	1,73	1,38	4,02	3,25	0,04	0,73
2003/04(**)	0,73	2,10	1,38	4,21	3,16	0,03	1,00
CEVADA							
1997/98	2,37	7,84	0,87	11,08	6,88	1,61	2,59
1998/99	2,59	7,66	0,65	10,91	7,21	0,61	3,09
1999/00	3,09	6,10	0,61	9,80	6,75	0,61	2,42
2000/01	2,42	6,95	0,63	9,99	6,42	1,26	2,31
2001/02	2,31	5,42	0,52	8,25	5,66	0,57	2,02
2002/03 (*)	2,02	4,94	0,39	7,36	5,18	0,65	1,50
2003/04(**)	1,50	6,01	0,65	8,16	5,62	0,54	2,00
MILHO							
1997/98	22,43	233,86	0,22	256,51	185,09	38,21	33,22
1998/99	33,22	247,88	0,48	281,58	185,88	50,31	45,39
1999/00	45,39	239,55	0,38	285,32	192,50	49,49	43,63
2000/01	43,63	251,85	0,17	295,65	198,10	48,33	48,24
2001/02	48,24	241,49	0,26	289,99	201,05	47,27	40,55
2002/03 (*)	40,55	228,81	0,38	269,74	201,52	41,00	27,58
2003/04(**)	27,58	259,27	0,25	287,10	207,02	46,00	34,37
SOJA EM GRAOS							
1997/98	3,59	73,18	0,14	76,91	47,70	23,76	5,44
1998/99	5,44	74,60	0,08	80,12	48,74	21,90	9,48
1999/00	9,48	72,22	0,11	81,81	47,39	26,54	7,90
2000/01	7,90	75,06	0,10	83,06	49,20	27,10	6,74
2001/02	6,74	78,67	0,06	85,47	50,87	28,95	5,66
2002/03(*)	5,66	74,83	0,11	80,60	47,68	28,30	4,61
2003/04(**)	4,61	67,18	0,20	71,99	44,78	23,68	3,53
SOJA FARELO							
1997/98	0,19	34,63	0,05	34,87	26,21	8,46	0,20
1998/99	0,20	34,29	0,09	34,58	27,81	6,46	0,30
1999/00	0,30	34,10	0,04	34,44	27,53	6,65	0,27
2000/01	0,27	35,73	0,05	36,05	28,71	6,99	0,35
2001/02	0,35	36,55	0,13	37,03	30,00	6,81	0,22
2002/03(*)	0,22	34,56	0,15	34,93	29,21	5,49	0,23
2003/04(**)	0,23	32,60	0,31	33,14	28,40	4,54	0,20
SOJA OLEO							
1997/98	0,69	8,23	0,03	8,95	6,92	1,40	0,63
1998/99	0,63	8,20	0,04	8,87	7,10	1,08	0,69
1999/00	0,69	8,09	0,04	8,82	7,28	0,62	0,90
2000/01	0,91	8,36	0,03	9,30	7,40	0,62	1,26
2001/02	1,26	8,57	0,02	9,85	7,64	1,14	1,07
2002/03(*)	1,07	8,35	0,02	9,44	7,71	1,02	0,71
2003/04(**)	0,71	7,72	0,04	8,47	7,53	0,39	0,55
SORGO							
1997/98	1,19	16,10	0,00	17,30	10,67	5,39	1,24
1998/99	1,24	13,21	0,00	14,45	7,80	5,00	1,65
1999/00	1,65	15,11	0,00	16,76	8,64	6,48	1,65
2000/01	1,65	11,96	0,00	13,61	6,55	6,02	1,07
2001/02	1,07	13,08	0,00	14,15	6,43	6,15	1,55
2002/03 (*)	1,55	9,40	0,00	10,95	5,28	4,57	1,09
2003/04(**)	1,09	10,19	0,00	11,26	5,33	4,63	1,09
TRIGO							
1997/98	12,07	67,53	2,58	82,18	34,21	28,32	19,66
1998/99	19,66	69,33	2,80	91,79	37,69	28,36	25,74
1999/00	25,74	62,57	2,51	90,82	35,47	29,40	25,85
2000/01	25,85	60,76	2,42	89,03	36,30	28,03	23,85
2001/02	23,85	53,26	2,95	80,06	32,66	26,24	21,15
2002/03 (*)	21,15	44,06	1,96	67,17	30,70	22,98	13,37
2003/04(**)	13,37	63,59	2,00	78,96	33,20	28,50	17,23

FONTE: World Agricultural Supply and Demand Estimates - USDA

10/10/2003

ELAB.: CONAB/DIGEM/SUINF/GEINT

rudem.aires@conab.gov.br

(*) Estimativa

(**) Projeção

(*) Os estoques iniciais de um ano/safra não são necessariamente coincidentes aos estoques finais do ano/safra anterior, e refletem as informações contidas na base de dados do USDA.

Quadro de Suprimentos

OFERTA E DEMANDA MUNDIAL

(Em milhões de t)

PRODUTO / SAFRA	ESTOQUE INICIAL (1)	PRODUÇÃO	IMPORTAÇÃO	SUPRIMENTO	CONSUMO	EXPORTAÇÃO	ESTOQUE FINAL (1)
ALGODÃO EM PLUMA							
1997/98	9,1	20,0	5,7	34,8	19,0	5,8	10,0
1998/99	10,0	18,6	5,4	34,0	18,4	5,2	10,5
1999/00	10,5	19,1	6,2	35,7	19,8	6,0	9,9
2000/01	9,9	19,3	5,8	35,0	20,0	5,8	9,3
2001/02	9,3	21,4	6,4	37,1	20,5	6,3	10,3
2002/03 (*)	10,3	19,2	6,6	36,1	21,2	6,7	8,1
2003/04 (**)	8,1	20,6	6,7	35,4	21,4	6,6	7,3
ARROZ							
1997/98	121,1	386,8	27,6	535,5	379,6	27,6	128,3
1998/99	128,3	394,4	24,9	547,6	387,1	24,9	135,5
1999/00	135,5	408,7	22,9	567,0	398,5	22,9	145,6
2000/01	145,6	397,9	24,4	568,0	395,7	24,4	147,9
2001/02	147,9	398,6	27,9	574,4	410,7	27,9	135,8
2002/03 (*)	135,8	380,0	26,9	542,7	410,4	26,9	105,4
2003/04 (**)	105,4	389,3	25,7	520,4	412,3	25,7	82,4
MILHO							
1997/98	149,5	574,7	62,9	787,1	577,2	62,9	146,9
1998/99	146,9	606,7	68,7	822,3	583,5	68,7	170,1
1999/00	170,1	607,4	73,4	850,9	605,7	73,4	171,7
2000/01	171,7	588,6	76,5	836,7	608,2	76,5	152,1
2001/02	152,1	599,0	74,3	825,5	621,7	74,3	129,4
2002/03 (*)	129,4	601,7	78,3	809,4	631,1	78,3	100,0
2003/04 (**)	100,0	609,0	76,5	785,4	631,8	76,5	77,2
SOJA EM GRÃOS							
1997/98	13,5	158,1	39,9	211,4	124,1	40,5	25,1
1998/99	25,1	159,8	38,7	223,6	134,8	38,1	27,0
1999/00	27,0	159,9	46,0	233,0	135,5	45,7	27,8
2000/01	27,7	175,2	53,3	256,2	146,7	53,9	30,6
2001/02	30,6	184,4	54,4	269,4	158,0	53,4	32,1
2002/03 (*)	32,1	196,4	64,4	292,8	166,0	63,9	37,3
2003/04 (**)	37,3	200,2	66,6	304,0	174,6	66,3	36,0
FARELO DE SOJA							
1997/98	3,8	98,8	37,6	140,2	99,3	31,0	3,8
1998/99	3,8	107,0	35,3	146,2	106,2	34,9	5,1
1999/00	5,1	107,5	36,2	148,9	109,4	35,4	4,1
2000/01	4,1	116,5	38,3	158,9	118,0	37,2	3,8
2001/02	3,8	125,3	44,0	173,1	126,8	42,3	4,0
2002/03 (*)	4,0	131,2	45,5	180,7	133,1	43,8	3,8
2003/04 (**)	3,8	138,1	48,2	190,1	138,1	48,0	4,0
OLEO DE SOJA							
1997/98	2,6	22,6	6,8	31,9	22,3	7,2	2,4
1998/99	2,4	24,5	7,2	34,0	24,3	7,5	2,2
1999/00	2,2	24,6	6,5	33,3	24,2	6,6	2,6
2000/01	2,6	26,7	7,0	36,3	26,3	7,3	2,7
2001/02	2,7	28,9	8,3	39,9	28,7	8,6	2,6
2002/03 (*)	2,6	30,5	9,4	42,4	30,9	9,5	2,1
2003/04 (**)	2,1	31,9	9,4	43,4	31,9	9,6	1,9
TRIGO							
1997/98	161,1	610,1	104,4	875,6	579,4	104,4	191,8
1998/99	191,8	589,9	102,0	883,7	579,3	102,0	202,4
1999/00	202,4	585,3	112,7	900,4	584,7	112,7	203,0
2000/01	203,0	581,5	103,6	888,1	583,8	103,6	200,7
2001/02	200,7	581,1	110,4	892,1	584,4	110,4	197,4
2002/03 (*)	197,4	565,5	106,7	869,6	597,9	106,7	165,0
2003/04 (**)	165,0	549,6	95,9	810,4	584,4	95,9	130,2

Fonte: World Agricultural Supply and Demand Estimates - USDA.

10/10/2003

Elaboração: CONAB/DIGEM/SUINF/GEINT

rubem.alves@conab.gov.br

(*) Estimativa

(**) Projeção

(1) Os estoques iniciais de um ano/safra não são necessariamente coincidentes aos estoques finais do ano/safra anterior, e refletem as informações contidas na base de dados do USDA.

Operações da Conab

POSIÇÃO DOS ESTOQUES EM 03/10/2003
 OPERAÇÕES: AQUISIÇÃO DO GOVERNO FEDERAL - AGF e CONTRATOS DE OPÇÃO

UF	ALGODAO		ARROZ		CAFE	MILHO		SORGO	Em kg
	AGF	OPÇÃO	AGF	OPÇÃO	OPÇÃO	AGF	OPÇÃO	OPÇÃO	
AL	-	-	-	-	-	-	-	-	-
AM	-	-	-	-	-	30.157	-	-	-
BA	-	-	-	-	1.718.200	-	-	-	-
CE	-	-	-	-	-	-	1.984	-	-
DF	-	-	-	-	-	-	-	-	-
GO	3.573.699	619.803	-	-	60.500	563.716	205.659.000	15.883.000	-
MA	-	-	-	-	-	-	-	-	-
MG	21.226	-	-	-	10.833.630	-	37.125.000	351.000	-
MS	1.503.302	236.120	-	-	-	-	105.567.523	6.611.000	-
MT	6.032.067	29.491	1.413.897	-	-	13.848.403	427.742.029	14.148.000	-
PA	-	-	-	-	-	-	-	-	-
PB	-	-	-	-	-	-	-	-	-
PE	-	-	-	-	-	-	-	-	-
PI	-	-	-	-	-	-	-	-	-
PR	-	9	-	-	2.764.646	2.426.917	527.709.535	-	-
RN	-	-	-	-	-	-	-	-	-
RO	-	-	-	-	-	-	289.219	-	-
RS	-	-	-	501.745	-	18.992.061	23.448.435	-	-
SC	-	-	-	-	-	16.214.416	7.923.552	-	-
SP	-	-	-	-	2.126.270	-	74.952.000	1.350.000	-
TO	-	-	46.579	-	-	-	-	-	-
Total	11.130.294	885.423	1.460.476	501.745	17.503.246	52.075.670	1.410.418.277	38.343.000	
TOTAL AGF+OPÇÃO	12.015.717		1.962.221			1.462.493.947			

Fonte: Conab/Diges/Suope/Gecoe

Elab: Digem/Suint/Geint

Estoques de embalagens expressos em 1.000 unidades. Vinculadas à AGF: 300.657 e OPÇÃO: 197.598

cleonice.ferreira@conab.gov.br

VENDAS REALIZADAS⁽¹⁾
ANO: 2002/2003

Produtos Comercializados	DE JANEIRO ATÉ 31/12/2002			
	Ofertada (t) (2)	Vendida (t)	Vendida (R\$1.000)	Preço Médio (R\$/kg)
Algodão em pluma ⁽³⁾	77.773,4	40.420,7	134.997,94	3,340
Arroz em casca	1.863.261,0	1.140.489,7	416.169,12	0,365
Congelados Diversos	98,4	-	-	-
Farinha de Mandioca	145.198,9	59.977,8	16.659,07	0,278
Fécula de Mandioca	10.956,8	9.985,4	4.435,64	0,444
Milho em grãos	164.767,4	96.769,4	18.372,00	0,190
Sacaria ⁽⁴⁾	2.037,4	541,1	130,55	0,241
Sisal Bruto	10.765,0	10.765,0	5.940,91	0,552
Soja em grãos	1.600,8	1.024,7	349,25	0,341
Total	2.276.459,1	1.359.973,8	597.054,5	0,341

Produtos Comercializados	ATÉ AGOSTO 2003			
	Ofertada (t) (2)	Vendida (t)	Vendida (R\$1.000)	Preço Médio (R\$/kg)
Algodão em pluma ⁽³⁾	116.481.737,5	38.002.620,4	134.720.190,6	3,545
Arroz em casca	528.697.161,0	164.483.304,0	56.070.168,8	0,341
Farinha de Mandioca	12.715.614,0	11.970.617,0	5.141.175,8	0,429
Fécula de Mandioca	30.000,0	30.000,0	25.800,0	0,860
Milho em grãos	11.816,4	4.894,2	1.577,0	0,322
Quirera de milho	538.128,0	538.128,0	130.554,4	0,243
Sacaria ⁽⁴⁾	946.045,0	224.531,0	67.604,7	0,301
Soja em grãos	124.576,0	110.238,0	69.109,7	0,627
Total	659.545.077,9	215.364.332,6	196.226.181,00	0,627

Fonte: Conab/Diges/Suope/Gerep Elaboração: Digem/Suint/Geint 1/10/03

⁽¹⁾ Para calcular o valor da operação, considerar ICMS de 12%. Geint@conab.gov.br

⁽²⁾ Somatório dos avisos - Contempla até o aviso nº 222

⁽³⁾ Valores alterados

⁽⁴⁾ Quantidades expressas em Kg, sacaria em unidade

VALOR DO ESCOAMENTO DA PRODUÇÃO - VEP (*)
ANO: 2001 e 2002
MILHO EM GRÃOS

ORIGEM	UF	Ofertada (t)	Vendida (t)	Preço - R\$/kg		Valor (R\$ 1.000)
				Abertura	Fechamento	
jan-dez 2002						
OPÇÃO	BA/GO/MS/MT	426.048	265.575	0,214	0,243	64.568
AGF	BA/GO/MS/MT/PR	1.425.014	1.021.901	0,202	0,221	226.091
TOTAL		1.851.061	1.287.476	0,202	0,221	290.660
ATÉ AGOSTO3						
OPÇÃO		24.326	24.102	0,169	0,402	9.692
TOTAL		24.326	24.102	-	-	9.692
AGF		572	444	0,394	0,478	212
TOTAL		572	444	-	-	211,903
TOTAL GERAL		24.898	24.546	-	-	9.904

(*) VEP - É um prêmio concedido ao adquirente para que ele esco o produto, dos estoques do governo, para regiões pré-definidas, contempla até o aviso 222

01/10/2003

PROGRAMA DE ESCOAMENTO DO PRODUTO - PEP (*)
ANO: 2001 e 2002

PRODUTO	Ofertada (t)	Vendida (t)	(R\$/60kg)		Valor Subvenção (R\$ 1.000)
			Abertura	Fechamento	
jan-dez 01					
Algodão	460.000	271.095	320	294	81.967
Milho em grãos	1.920.000	906.626	3	3	46.808
TOTAL	2.380.000	1.195.687	-	-	128.775
2002					
ALGODÃO EM PLU	245.000	171.140	0,13	0,10	24.136

Fonte: Conab/Diges/Suope/Gerep

pago até 15/5/2003

(*) PEP - É um prêmio concedido ao adquirente para ficar com o produto, evitando que o governo adquira o estoque.

Contempla até o aviso no. 242

VENDA EM BALCÃO
ESTOQUES DISPONIBILIZADOS/VENDIDOS

ANO: 2.003

1. MILHO EM GRÃOS				01/01 a 01/09/03
UF	QTDE VENDIDA (KG)	VALOR DAS VENDAS (R\$)	Nº DE CLIENTES	VENDA MÉDIA P/CLIENTE (KG)
AL	169.580	81.684	31	5.470
AM		240.882	130	4.276
CE	4.124.015	1.895.855	543	7.595
DF	3.110	1.037	1	3.110
ES	-	-	-	-
GO	-	-	-	-
MA	280.236	130.829	68	4.121
MG	-	-	-	-
MS	-	-	-	-
MT	-	-	-	-
PA	43.334	18.570	23	1.884
PB	4.469.215	2.034.036	734	6.089
PE	3.132.920	1.498.702	335	9.352
PI	1.927.060	864.958	333	5.787
PR	85.500	30.637	9	9.500
RJ	-	-	-	-
RN	4.201.018	1.935.977	852	4.931
RO	515.599	205.201	385	1.339
RS	1.668.760	645.109	207	8.062
SC	4.300.997	1.623.410	507	8.483
SP	-	-	-	-
TO	-	-	-	-
TOTAL	25.477.269	11.206.889	4.158	6.127

2. ARROZ EM CASCA				
UF	QUANTIDADE KG	R\$/KG	VALOR VENDAS R\$	Nº DE CLIENTES ATENDIDOS
MATO GROSSO	200.000	0,42	84.760	4
RONDÔNIA	4.611.660	0,42	1.945.229	182
TOTAL	4.811.660	0,42	2.029.989	186

Fonte: Conab/Diges/Supab/Gepab

15/10/03

Elab: Digem/Suinf/Geint

cleonice.ferreira@conab.gov.br

CONTRATO DE OPÇÃO (1)
ANO: 2002

Posição até 14/10/02

PRODUTO	UF DESTINO	Nº DE CONTRATOS (2)		PREÇO FECHAMENTO (R\$)	QUANTIDADE (TON)	VALOR TOTAL (R\$)	
		OFERTADOS	VENDIDOS			DO EXERCÍCIO	DO PRÊMIO
ARROZ EM CASCA	MT	6.446	-	-	-	7.823	-
	RS	37.529	20.464	49,89	552.528	9.477	1.514.989
	SC	6.925	2.184	43,38	58.968	9.477	101.952
ARROZ EM CASCA Total		50.900	22.648	34,98	611.496	9.064	1.616.941
MILHO EM GRÃOS	BA	8.448	2.890	21,86	78.030	5.940	137.593
	GO	80.030	30.822	33,02	832.194	5.935	1.282.274
	MS	44.447	7.090	31,31	191.430	5.935	275.596
	MT	33.411	3.240	12,29	87.480	4.395	90.852
	PR	58.895	2.358	25,17	63.666	6.385	78.767
	RS	15.932	2.000	30,68	54.000	6.750	67.500
	SC	7.226	755	24,55	20.385	6.750	25.481
	SP	15.374	2.255	28,55	60.885	6.474	76.142
	MG	52.779	14.470	51,75	390.690	6.750	598.258
	DF	847	210	22,91	5.670	6.300	6.615
	MA	1.112	2	16,88	54	6.750	68
PI	1.112	0	0,00	0	6.750	0	
MILHO EM GRÃOS Total		319.613	66.092	25,52	1.784.484	5.910	2.639.147
CAFÉ ARÁBICA	BA	2.750	0	29,36	16.173	13.000	0
	MT	200	20	21,67	540	13.000	1.300
	PR	4.300	1.704	56,86	46.008	13.000	115.560
	SP	10.000	4.015	46,43	108.405	13.000	260.975
	MG	29.500	16.587	46,43	447.849	13.000	1.078.220
	ES	1.040	30	16,25	810	13.000	1.950
	RJ	210	25,00	10,83	675,00	13.000	1.625
	CAFÉ ARÁBICA Total		48.000	22.980	32,89	620.460	13.000
CAFÉ ROBUSTA	BA	940	-	-	-	7.617	-
	MT	750	10	6,33	270	7.617	380
	ES	11.800	20	6,33	540	7.617	760
	RO	4.310	208	12,75	5.616	7.617	7.989
CAFÉ ROBUSTA Total		17.800	238	6,35	6.426	7.617	9.129
Total Global		436.313	111.958	26,26	3.022.866	7.737	5.766.228

ITE: Conab/Diges/Suope/Gerep/SEC-Sistema Eletrôn.de Comercializ. Elab: Digem/Suinf/Geint 17/10/2002
 (1) E um contrato que dá ao produtor o direito - mas não a obrigação - de vender a sua produção para o Governo, numa data futura, a um preço previamente fixado. Serve para proteger o produtor contra os riscos de queda de preço do seu produto.
 (2) Quantidade de cada contrato: 27 toneladas

CONTRATO DE OPÇÃO (1)
ANO: 2003

Posição Agosto03

PRODUTO	UF DESTINO	Nº DE CONTRATOS (2)		PREÇO FECHAMENTO (R\$)	QUANTIDADE (TON)	VALOR TOTAL (R\$)	
		OFERTADOS	VENDIDOS			DO EXERCÍCIO	DO PRÊMIO
MILHO EM GRÃOS	GO	14.552	9.764	215,95	263.628	7.850,00	2.130.411
	MS	8.782	5.563	319,81	150.201	7.841,25	1.888.241
	MT	20.685	18.028	511,48	486.756	6.811,88	5.373.584
	PR	45.513	25.866	242,16	698.382	8.597,81	6.263.793
	SP	12.818	3.405	96,89	91.935	8.597,81	296.485
	MG	12.139	1.635	89,61	44.145	8.597,81	121.923
	DF	738	0	0,00	0	7.841,25	0
MILHO EM GRÃOS Total		115.227	64.261	210,93		8.016,71	16.074.436
CAFÉ ARÁBICA	BA	1.704	1.704	371,33	10.224	19.250,00	632.752
	GO	200	187	97,50	1.122	19.250,00	18.265
	PR	2.160	2.160	440,00	12.960	19.250,00	950.400
	SP	2.640	2.640	578,33	15.840	19.250,00	1.526.800
	MG	12.960	12.960	600,00	77.760	19.250,00	7.776.000
	ES	2.120	291	84,38	1.746	17.325,00	28.055
	RJ	216	75	80,00	450	19.250,00	7.185
CAFÉ ARÁBICA Total		22.000	20.017	332,20	120.102	18.865,00	10.939.457
CAFÉ ROBUSTA	BA	420	0	0,00	0	10.550,00	0
	MT	360	0	0,00	0	10.550,00	0
	ES	5.120	128	17,58	768	10.550,00	6.838
	RO	2.100	100	43,83	600	10.550,00	5.230
CAFÉ ROBUSTA Total		8.000	228	15,35	1.368	10.550,00	12.068
SORGO GRANIFERO	GO	15.018	1.533	37,20	41.391	5.422,50	50.086
	MS	4.084	313	10,93	8.451	5.422,50	8.604
	MT	7.239	1.330	36,02	35.910	4.736,25	40.103
	PR	150	69	17,88	1.863	5.928,75	3.289
	SP	3.161	50	3,71	1.350	5.928,75	1.485
	MG	2.597	170	11,45	4.590	5.928,75	5.143
	DF	788	0	0,00	0	5.422,50	0
SORGO GRANIFERO Total		33.037	3.465	16,74	93.555	5.541,43	108.709
Total Global		178.264	87.971	150,38	1.950.072	10.028,66	27.134.670

AQUISIÇÕES DO GOVERNO FEDERAL
ANO: 2002

ESTADO	MÊS	PRODUTO	PESO EM Kg.	VALOR EM R\$
BA	FEV	SISAL	766.199	321.803,58
	MAR		1.148.847	482.515,74
	ABR		1.009.654	424.054,68
	MAI		637.445	267.726,90
	JUN		310.890	130.573,80
	JUL		31.190	13.099,80
TOTAL			3.904.225	1.639.774,50
DF	FEV	ALGODAO	421.824	797.266,81
TOTAL			421.824	797.266,81
GO	FEV	ALGODAO	1.111.207	2.090.210,91
	MAR		79.407	142.454,47
	JUN		604.708	1.221.478,17
	JUL		517.198	1.052.234,07
TOTAL			2.312.520	4.506.377,62
MS	FEV	ALGODÃO	389.724	740.082,95
		FARINHA	34.913	7.026,83
	JUN	FARINHA	1.069.450	212.914,50
	JUL	FARINHA	930.557	187.308,35
	AGO	FARINHA	893.543	179.827,03
TOTAL			3.318.187	1.327.159,66
MT	FEV	ALGODÃO	2.259.019	4.227.920,58
		ARROZ	32.189.037	7.033.834,01
	MAR	ALGODÃO	783.755	1.485.665,87
		ARROZ	14.178.993	3.164.311,28
	ABR	ARROZ	12.038.268	2.663.891,35
	MAI	ARROZ	1.601.759	350.870,42
TOTAL			63.050.831	18.926.493,51
PR	AGO	FECULA	210.092	61.597,13
TOTAL			210.092	61.597,13
TOTAL GERAL			73.217.679	27.258.669,23

FONTE Sistema de Produção CONAB
ELABORAÇÃO GECON cleoncie.ferreira@conab.gov.br

Preços da Agropecuária

PREÇOS MÍNIMOS
Safras 2001/2002 e 2002, 2002/2003 e 2003

PRODUTO/SAFRA	INÍCIO OPERAÇÃO		UNID	UNIDADES DA FEDERAÇÃO / REGIÕES AMPARADAS	R\$/ Unid.	
	2001/2002	2002/2003			2001/2002	2002/2003
1 - SAFRA DE VERÃO						
Algodão						
em caroço	fev/02	Fev/2003 (1)	15 kg	Sul, Sudeste, Centro - Oeste e BA-Sul	8,48	10,08
em pluma				Sul, Sudeste, Centro - Oeste e BA-Sul	30,32	33,90
caroço de algodão				Sul, Sudeste, Centro - Oeste e BA-Sul	1,78	1,78
Alho Nobre	ago/01	ago/02	1 kg	Sul, Sudeste, Centro - Oeste e Nordeste	1,30	1,55
Amendoim Comum	dez/01	dez/02	25 kg	Sul, Sudeste e Centro - Oeste	9,66	11,64
Arroz em Casca						
Longo Fino	Fev/2002 (1)	Fev/2003 (2)	50 kg	Sul, Sudeste, Nordeste e Centro (exceto MT) (*)	10,92	14,00
		Fev/2003 (2)	60 kg	Norte e MT (**)	12,64	14,48
Longo	fev/02	fev/03	60 kg	Sul, Sudeste, NE e CO-exceto MT	7,95	7,95
	fev/02	fev/03	60 kg	MT e TO	7,68	7,68
	Fev/2002 (2)	Fev/2003 (3)	60 kg	Norte (exceto TO)	7,23	7,23
Café						
Árábica	-	jul/03	60 kg	Todo Território Nacional	-	157,00
Robusta	-	jul/03	60 kg	Todo Território Nacional	-	89,00
Castanha de Caju	dez/01	jul/02	1 kg	Norte e Nordeste	0,65	0,65
Cera de Carnaúba	dez/01	ago/02	15 kg	Nordeste	36,00	40,50
Pó Cerífero - tipo A			1 kg		2,52	2,83
Feijão Anão	nov/01	nov/02	60 kg	Sul, Sudeste, Centro - Oeste e BA-Sul	28,00	30,00
Girassol	dez/01	dez/02	60 kg	Sul, Sudeste e Centro - Oeste	10,35	12,78
Guaraná em Grão (***)	dez/01	ago/02	1 kg	Norte, Nordeste e Centro-Oeste	4,00	4,27
Leite* in natura"	-	out/02	L	São Paulo	-	0,32
				ES, RJ, MG e PR	-	0,32
				RS e SC	-	0,30
				DF, GO e MS	-	0,30
	-	dez/02		Norte e MT	-	0,27
	-	mar/03		Nordeste	-	0,32
Juta/Malva						
Embonecada	fev/02	fev/03	1 kg	AM e PA	0,70	0,72
Prensada					0,81	0,85
Mamona em Baga	dez/01	dez/02	60 kg	Norte, Nordeste, GO, MG, SP e MT	17,80	21,93
Mandioca						
Raiz	fev/02	jan/03	1 t	Sul, Sudeste e Centro - Oeste	30,70	35,00
Farinha			50 kg	Sul, Sudeste e Centro - Oeste	9,18	10,43
Fécula			1kg	Sul, Sudeste e Centro - Oeste	0,27	0,31
Milho	Fev/2002 (3)	Fev/2003 (4)	60 kg	Sul, Sudeste, TO, BA-Sul, Sul do MA e Sul do PI	7,43	9,50
	fev/02	fev/03		GO, MS e DF	7,21	8,50
	fev/02	fev/03		MT, AC e RO	6,27	7,50
Milho de Pipoca	jan/02	fev/03	1kg	Sul, Sudeste, Centro - Oeste e BA-Sul	0,30	0,30
Sisal						
Bruto	ago/01	ago/02	1kg	BA, PB e RN	0,42	0,42
Beneficiado				BA, PB e RN	0,46	0,46
Soja	fev/02	fev/03	60 kg	Sul, Sudeste e Centro-Oeste e RO	10,18	11,00
				Norte (exceto RO) e Nordeste	9,66	10,40
Sorgo	fev/02	fev/03	60 kg	Sul, Sudeste, Centro-Oeste e BA-Sul	5,62	6,38
Uva	fev/02	fev/03	1 kg	Sul, Sudeste de Nordeste	0,29	0,33
2 - SAFRA NORTE/NORDESTE						
Algodão						
em caroço	jun/02	jun/03	15 kg	Norte/Nordeste (Exceto Ba-Sul)	9,00	10,08
em pluma				Norte/Nordeste (Exceto Ba-Sul)	30,32	33,90
caroço de algodão				Norte/Nordeste (Exceto Ba-Sul)	1,68	1,78
Castanha do Pará						
Com casca	jan/02	jan/02	hl	Norte	25,00	25,00
Beneficiada (amêndoa)			kg	Norte	1,30	1,30
Feijã Anão	mar/02	jan/03	60 kg	Norte/Nordeste (Exceto Ba-Sul)	28,00	30,00
Feijão Macaçar	mar/02	jan/03	60 kg	Norte/Nordeste	20,00	20,00
Mamona em Baga	dez/01	dez/02	60 kg	Norte/Nordeste	17,80	21,93
Mandioca						
Raiz	fev/02	fev/03	1 t	Norte/Nordeste	39,00	39,00
Goma/Polvilho			1 kg	Norte/Nordeste	0,28	0,28
Farinha			50 kg	Norte/Nordeste	11,00	11,00
3. SAFRA DE INVERNO						
Aveia/Milho	ago/02	jun/03	60 kg	Norte/Nordeste (5)	8,70	10,50
Trigo	ago/02	jun/03	60 kg	Norte/Nordeste (exceto Ba-Sul)	6,10	7,35
Sorgo	ago/02	jul/03		Sudeste	248,03	372,05
	ago/02	jun/03		C-O e BA	248,03	372,05
Cevada cervejeira	ago/02	jun/03	1 t	C-O, Sudeste e Sul	200,39	281,25
Triticale	ago/02	jun/03	1 t	C-O, Sudeste e Sul	153,24	215,07
Canola	ago/02	jun/03	1 t	C-O, Sudeste e Sul	247,04	346,72

Fonte : CONAB

Elaboração: CONAB/DIGEM/SUINF/GEINT

hilma.fonseca@conab.gov.br

(1) Para C-O e MG: 01/04/2003

(2) Válido para áreas irrigadas do Norte, Nordeste e Centro - Oeste (exceto MS) - set/2002; MS, PR, SC e SP - jan/2003

(3) Roraima - set/2002

(5) Norte (exceto AC, RO, TO)/NE (exceto BA-Sul, e Sul do MA e do PI)

(4) SC e RS: jan/2003

(*) Arroz tipo 1, com 58% de grãos inteiros e 10% de grãos quebrados

(**) Arroz tipo 2, com 55% de grãos inteiros e 13% de grãos quebrados

Preços da Agropecuária

PREÇOS MÍNIMOS (*)
Safras 2003/2004 e 2004

PRODUTOS / SAFRA	INÍCIO OPERAÇÃO	UNID	Tipo/Classe Básico	UNIDADES DA FEDERAÇÃO / REGIÕES AMPARADAS	R\$/ Unid.
1 - SAFRA DE VERÃO - 2003/2004					
Algodão					
em caroço	Fev/2004 (1)	15 kg	T-41.4 SLM	Todo Território Nacional	13,40
em pluma			Cod.35	Todo Território Nacional	44,60
caroço de algodão			Único	Todo Território Nacional	2,37
Alho	ago/03	1 kg	T-5 Extra	Sul, Sudeste, Centro - Oeste e Nordeste	1,76
Amendoim Comum	dez/03	25 kg		Sul, Sudeste, Centro - Oeste e Nordeste	16,10
Arroz em Casca					
Longo Fino	Fev/2004 (2)	50 kg	T-1 58/10	Sul, Sudeste, Nordeste e C-O (exceto MT)	20,00
		60 kg	T-2 55/13	Norte e MT	20,70
Longo	fev/04	60 kg		Sul, Sudeste, NE e CO (exceto MT)	11,13
	fev/04	60 kg	T-3 39/41	MT e TO	10,752
	Fev/2004 (4)	60 kg		Norte (exceto TO)	10,122
Castanha de Caju	jul/03	1 kg	Único	Norte e Nordeste	0,90
Casulo de Seda	set/03	1 kg	15% Seda	PR e SP	3,80
Cera de Carnaúba	ago/03	15 kg	T- 3 e 4	Nordeste	2,90
Feijão Anão	nov/03	60 kg	T-3	Todo Território Nacional	47,00
Girassol	nov/03	60 kg		Sul, Sudeste e Centro - Oeste	17,61
Guaraná em Grão	dez/03	1 kg	T-1	Norte, Nordeste e Centro-Oeste	5,00
Leite" in natura"	out/03	L		Sul e Sudeste	0,38
	out/03		Único	DF, GO e MS	0,36
	dez/03			Norte e MT	0,33
	mar/04			Nordeste	0,38
Juta/Malva					
Embonecada	fev/04	1 kg	T-2	Todo Território Nacional	0,80
Prensada			T-2	Todo Território Nacional	0,93
Mamona em Baga	nov/03	60 kg	T-1, 2, 3 ou 4	GO, MG, SP e MT	30,30
Mandioca					
Raiz	jan/04	1 t		Sul, Sudeste e Centro - Oeste	54,00
Farinha		50 kg	Fina T-3	Sul, Sudeste e Centro - Oeste	15,00
Fécula		1kg	2-B	Sul, Sudeste e Centro - Oeste	0,44
Milho	Fev/2004 (5)	60 kg		Sul, Sudeste, Sul da BA, Sul do MA e Sul do PI	13,50
	fev/04		Único	GO, MS e DF	13,00
	fev/04			MT, AC e RO	11,00
Milho de Pipoca	fev/04	1kg	Único	Sul, Sudeste, Centro - Oeste e BA-Sul	0,44
Sisal					
Bruto	ago/03	1kg	SLG	BA, PB e RN	0,78
Beneficiado			ELG	BA, PB e RN	0,86
Soja	fev/04	60 kg	Único	Sul, Sudeste e Centro-Oeste e RO	14,00
				Norte (exceto RO) e Nordeste	13,00
Sorgo	fev/04	60 kg	Único	Sul, Sudeste, Centro-Oeste e Sul da BA	9,45
2 - SAFRA NORTE/NORDESTE - 2004					
Algodão					
em caroço	jun/04	15 kg	T-41.4 SLM	Todo Território Nacional	13,40
em pluma			Cod.35	Todo Território Nacional	44,60
caroço de algodão			Único	Todo Território Nacional	2,37
Castanha do Pará					
em casca	jan/04	hl	Único	Norte	35,00
beneficiada (amêndoa)		kg	CBMD	Norte	1,80
Feijã Anão	jan/04	60 kg	T-3	Todo Território Nacional	47,00
Feijão Macaçar	jan/04	60 kg	T-3	Norte/Nordeste (Exceto Ba-Sul)	30,00
Mamona em Baga	nov/03	60 kg	T-1, 2, 3 ou 4	Norte/Nordeste	30,30
Mandioca					
Raiz	fev/04	1 t		Norte/Nordeste	60,00
Goma/Polvilho		1 kg	Classificada	Norte/Nordeste	0,44
Farinha		50 kg	Único	Norte/Nordeste	17,00
Milho	Jun/2004 (6)	60 kg	Único	Norte/Nordeste (7)	16,00
Pó cerífero	ago/03	kg	Tipo A	Nordeste	2,90
Sorgo	jun/04	60 kg	T-1, 2, e 3	Norte/Nordeste (exceto Sul da BA)	11,20

Fonte : CONAB (*) Ainda não saiu o Decreto.

Elaboração: CONAB/DIGEM/SUINF/GEINT

hilma.fonseca@conab.gov.br

(1) C-O e MG: abr/2004

(2) Válido para áreas irrigadas do Norte, Nordeste e Centro - Oeste - set/2003; MS, PR, SC e SP - jan/2004

(4) Roraima: Set/2003

(5) SC e RS: Jan/2004

(6) Sul do MA, Sul do PI e TO: Fev/04

Preços da Agropecuária
PREÇOS MÍNIMOS DE SEMENTES
 Safras 2001/2002 e 2002; 2002/2003 e 2003

Em R\$/Kg

PRODUTO / SAFRA	INÍCIO DA OPERAÇÃO		UF/REGIÕES AMPARADAS	Grão		Fiscalizada		Certificada/Básica	
	2001/2002	2002/2003		2001/2002	2002/2003	2001/2002	2002/2003	2001/2002	2002/2003
1. SAFRA VERÃO									
Algodão	fev/02	fev/03	Sul, Sudeste, Centro-Oeste e BA-Sul	0,1187	0,1187	0,4421	0,4952	0,4676	0,5237
Amendoim	dez/01	dez/02	Sul e Sudeste e Centro Oeste	-	0,4656	0,9000	1,4800	0,9790	1,74
Arroz Longo Fino	fev/02	fev/03	Todo território nacional	0,2476	0,2800	0,4776	0,5402	0,5150	0,5825
Arroz Longo	fev/02	fev/03	Todo território nacional	0,1325	0,1325	0,3657	0,3657	0,3900	0,3900
Feijão Anão	nov/01	nov/02	Sul, Sudeste, CO e Bahia-Sul	0,4667	0,5000	0,7892	0,8455	0,8906	0,9542
Girassol	dez/01	dez/02	Sul, Sudeste e Centro-Oeste	-	0,2130	0,2610	6,1600	0,2819	7,2400
Juta/Malva	fev/02	fev/03	AM e PA	-	-	2,8628	3,3700	-	-
Milho Híbrido	fev/02	fev/03	Sul, Sudeste, CO, Bahia-Sul, TO, Sul do MA e do PI, AC e RO	0,1238	0,1583	0,7391	0,9451	0,7628	0,9754
Milho Variedade	fev/02	fev/03	Sul, Sudeste, CO, Bahia-Sul, TO, Sul do MA e do PI, AC e RO	0,1238	0,1583	0,4010	0,5128	0,4234	0,5414
Soja	fev/02	fev/03	Todo território nacional	0,1697	0,1833	0,3615	0,3905	0,3903	0,4216
Sorgo Híbrido	fev/02	fev/03	Sul, Sudeste, CO e Bahia-Sul	0,0937	0,1063	0,6915	0,7845	0,7083	0,8036
Sorgo Variedade	fev/02	fev/03	Sul, Sudeste, CO e Bahia-Sul	0,0937	0,1063	0,3360	0,3812	0,3500	0,3971
2. SAFRA NORDESTE									
Algodão	jun/02	jun/03	Norte/Nordeste (exceto BA-Sul)	0,1120	0,1120	0,5370	0,6014	0,5770	0,6462
Feijão Anão	fev/02	fev/03	Norte /Nordeste (exceto BA-Sul)	0,4667	0,5000	0,8479	0,9084	0,9900	1,0607
Feijão Macaçar	fev/02	fev/03	Norte /Nordeste (exceto BA-Sul) / Norte (exceto AC,RO,TO) / Nordeste	0,3334	0,3334	0,5588	0,5588	0,6091	0,6091
Milho Híbrido	jun/02	jun/03	(exceto BA-Sul e Sul do MA e PI) Norte (exceto AC,RO,TO)/Nordeste (exceto BA-Sul e Sul do MA e PI)	0,1450	0,1750	0,7183	0,8669	0,7413	0,8947
Milho Variedade	jun/02	jun/03	Norte (exceto AC,RO,TO)/Nordeste (exceto BA-Sul e Sul do MA e PI)	0,1450	0,1750	0,4330	0,5226	0,4630	0,5588
Sorgo Híbrido	abr/02	abr/03	Norte/Ne (exceto BA-Sul)	0,1017	0,1225	0,5741	0,6915	0,5921	0,7132
Sorgo Variedade	abr/02	abr/03	Norte/Ne (exceto BA-Sul)	0,1017	0,1225	0,3420	0,4119	0,3620	0,4360
3. SAFRA INVERNO									
Cevada	ago/02	jul/03	Centro-Sul, Sudeste e Sul	0,20039	-	0,2847	0,3996	0,3090	0,4307
Trigo	ago/02	jun/03	Regiões C/S, Sul e BA	0,24803	-	0,4591	0,85	0,4965	0,9190
Triticale	ago/02	jul/03	Centro-Sul, Sudeste e Sul	0,15324	-	0,2637	0,3701	0,2837	0,3982

Fonte : CONAB

Elaboração: CONAB/DIGEM/SUINF/GEINT hilma.fonseca@conab.gov.br

PREÇOS MÍNIMOS DE SEMENTES
 Safras 2003/2004 e 2004

Em R\$/Kg

PRODUTO / SAFRA	INÍCIO DA OPERAÇÃO	UF/REGIÕES AMPARADAS	Grão	Fiscalizada	Certificada/
					Básica
1. SAFRA VERÃO					
Algodão	fev/04	Sul, Sudeste, Centro-Oeste e BA-Sul	0,1562	0,6517	0,6892
Amendoim	dez/03	Sul e Sudeste e Centro Oeste	0,6439	2,0468	2,4064
Arroz Longo Fino	fev/04	Todo território nacional	0,4000	0,7720	0,8324
Arroz Longo	fev/04	Todo território nacional	0,1855	0,5120	0,5460
Feijão Anão	nov/03	Sul, Sudeste, CO e Bahia-Sul	0,7835	1,3249	1,4952
Girassol	dez/03	Sul, Sudeste e Centro-Oeste	0,2935	8,4885	9,9767
Juta/Malva	fev/04	AM e PA	-	3,7440	-
Milho Híbrido	fev/04	Sul, Sudeste, CO, Bahia-Sul, TO, Sul do MA e do PI, AC e RO	0,2249	1,3430	1,3860
Milho Variedade	fev/04	Sul, Sudeste, CO, Bahia-Sul, TO, Sul do MA e do PI, AC e RO	0,2249	0,7287	0,7693
Soja	fev/04	Todo território nacional	0,1833	0,3905	0,4216
Sorgo Híbrido	fev/04	Sul, Sudeste, CO e Bahia-Sul	0,1574	1,1618	1,1901
Sorgo Variedade	fev/04	Sul, Sudeste, CO e Bahia-Sul	0,1574	0,5646	0,5881
2. SAFRA NORDESTE					
Algodão	jun/04	Norte/Nordeste (exceto BA-Sul)	0,1562	0,7914	0,8504
Feijão Anão	fev/04	Norte /Nordeste (exceto BA-Sul)	0,7835	1,4235	1,6621
Feijão Macaçar	fev/04	Norte /Nordeste (exceto BA-Sul) / Norte (exceto AC,RO,TO) / Nordeste	0,5000	0,8382	0,9137
Milho Híbrido	jun/04	(exceto BA-Sul e Sul do MA e PI) Norte (exceto AC,RO,TO)/Nordeste (exceto BA-Sul e Sul do MA e PI)	0,2667	1,3212	1,3635
Milho Variedade	jun/04	Norte (exceto AC,RO,TO)/Nordeste (exceto BA-Sul e Sul do MA e PI)	0,2667	0,7964	0,8516
Sorgo Híbrido	abr/04	Norte/Ne (exceto BA-Sul)	0,1887	1,0538	1,0869
Sorgo Variedade	abr/04	Norte/Ne (exceto BA-Sul)	0,1887	0,6277	0,6645

Fonte : CONAB

Elaboração: CONAB/DIGEM/SUINF/GEINT

hilma.fonseca@conab.gov.br

Preços da Agropecuária

ALGODÃO

(Em R\$/ Unid.)

Nível de Comercialização / Praça	Unid	set/02	out	nov	dez	jan/03	fev	mar	abr	mai	jun	jul	ago	set
PRODUTOR - CAROÇO	15 Kg													
BA		12,50	15,80	18,00	18,75	19,40	20,12	20,00	20,25	20,87	19,75	19,40	20,00	20,00
CE		11,55	12,35	13,20	14,19	14,28	14,45	14,06	14,92	15,25	17,06	18,10	18,07	17,87
GO		12,87	15,00	16,22	16,70	17,50	18,75	19,00	19,00	18,62	17,90	17,60	17,60	17,00
MG		11,68	14,40	15,65	16,62	17,40	18,00	17,50	17,70	17,81	17,00	16,88	17,30	17,45
MS		12,50	14,90	15,87	16,62	17,40	18,12	18,75	19,50	19,25	18,00	17,00	17,50	17,13
MT		12,50	14,90	16,00	16,62	17,40	18,12	18,50	18,50	18,25	17,69	17,25	17,25	16,98
PR		12,10	14,52	15,32	16,53	16,95	17,97	18,75	19,68	18,65	16,35	16,00	16,12	16,44
SP		12,37	14,50	16,06	17,13	17,70	17,87	18,12	18,35	18,31	17,45	17,00	17,50	17,50
PREÇO MÍNIMO	15 Kg													
Em Caroto - C/S e Ba-Sul		8,48	8,48	8,48	8,48	8,48	10,08	10,08	10,08	10,08	10,08	10,08	10,08	10,08
Em Caroto - N/Ne (exceto Ba-Sul)		9,00	9,00	9,00	9,00	9,00	10,08	10,08	10,08	10,08	10,08	10,08	10,08	10,08
Em Pluma - C/S e Ba-Sul		30,32	30,32	30,32	30,32	30,32	33,90	33,90	33,90	33,90	33,90	33,90	33,90	33,90
Em Pluma - N/Ne (exceto Ba-Sul)		30,3195	30,3195	30,3195	30,3195	30,3195	33,9000	33,9000	33,9000	33,90	33,90	33,90	33,90	33,90
ATACADO - PLUMA	15 Kg													
SP		47,09	48,92	53,96	60,00	62,10	59,82	58,46	62,62	55,36	51,42	50,15	54,38	53,24
FOB Santos (1)		100,82	115,62	108,74	110,38	104,89	109,20	105,18	-	-	-	-	-	-
PREÇO FUTURO 1ª Entrega - Pluma	pound													
Nova lorque (2)		42,39	43,97	47,81	49,60	51,04	50,76	56,16	57,25	52,89	53,88	58,66	55,91	62,44
PARIDADE DE IMPORTAÇÃO - Pluma (3)	15 Kg													
Nova lorque		53,10	56,48	59,22	58,86	60,69	55,75	58,48	53,44	47,36	48,80	51,93	55,35	63,41
Liverpool - B		48,11	54,56	55,40	54,99	52,64	53,84	56,60	51,73	45,80	45,50	50,31	51,94	57,73

Fonte : CONAB

Elaboração: CONAB/DIGEM/SUINF/GEINT

hilma.fonseca@conab.gov.br

(1) Utilizou-se o algodão em pluma, Índice B, de Liverpool, para fazer a decomposição.

(2) Em US\$/ cents /lb - Fonte: Bolsa de Nova lorque.

(3) Paridade CIF - São Paulo

AMENDOIM

(Em R\$/ Unid.)

Nível de Comercialização / Praça	Unid	set/02	out	nov	dez	jan/03	fev	mar	abr	mai	jun	jul	ago	set
PRODUTOR (1)														
SP	25 kg	22,00	24,75	25,80	28,50	25,80	24,25	25,25	27,00	27,00	28,00	29,00	31,00	-
PREÇO MÍNIMO C-S (2)	25 kg													
Comum		9,66	9,66	9,66	11,64	11,64	11,64	11,64	11,64	11,64	11,64	11,64	11,64	11,64
Hps		14,49	14,49	14,49	17,4575	17,4575	17,4575	17,46	17,46	17,46	17,46	17,46	17,46	17,46
Ventilado		10,56	10,56	10,56	12,7275	12,7275	12,7275	12,73	12,73	12,73	12,73	12,73	12,73	12,73
ATACADO (3)														
Descascado, catado - SP	50 kg	119,85	134,78	132,66	129,40	123,16	130,75	133,06	135,00	138,75	143,29	137,05	135,95	-
PREÇO NO DISPONÍVEL (4)														
Óleo qualquer origem - Rotterdam	US\$/t	688,10	712,17	768,69	841,25	892,95	996,88	1233,10	1284,10	1281,33	1339,80	1201,16	1479,05	1480,05

Fonte : (1) FGV; (2) CONAB; (3) IEA; (4) BOLSA DE ROTTERDAM

Elaboração: CONAB/DIGEM/SUINF/GEINT

hilma.fonseca@conab.gov.br

ARROZ

(Em R\$/ Unid.)

Nível de Comercialização / Praça	Unid	set/02	out	nov	dez	jan/03	fev	mar	abr	mai	jun	jul	ago	set
PRODUTOR														
RS	50 Kg	21,39	26,25	28,75	28,00	28,00	26,38	24,88	30,10	34,13	33,12	33,29	34,15	34,32
GO	60 Kg	25,88	27,70	29,88	32,75	34,00	30,00	27,25	34,00	36,13	39,13	40,16	43,74	44,13
MT	60 kg	23,21	25,00	28,00	28	28,00	24,50	23,60	26,30	29,75	29,83	32,89	36,63	39,33
PREÇO MÍNIMO														
Longo Fino (em casca)														
Sul,Sudeste,CO-exceto MT,NE	50 Kg	10,92	10,92	10,92	10,92	10,92	14,00	14,00	14,00	14,00	14,00	14,00	14,00	14,00
Norte e MT	60 Kg	12,64	12,64	12,64	12,64	12,64	14,48	14,48	14,48	14,48	14,48	14,48	14,48	14,48
Longo (em casca)														
Sul,Sudeste,CO-exceto MT,NE	60 Kg	7,95	7,95	7,95	7,95	7,95	7,95	7,95	7,95	7,95	7,95	7,95	7,95	7,95
MT e TO	60 Kg	7,68	7,68	7,68	7,68	7,68	7,68	7,68	7,68	7,68	7,68	7,68	7,68	7,68
Norte (ExcetoTO)	60 Kg	7,23	7,23	7,23	7,23	7,23	7,23	7,23	7,23	7,23	7,23	7,23	7,23	7,23
ATACADO - SP														
Longo Fino - à vista	30 Kg	32,50	39,9	40,88	38,00	37,60	36,63	36,00	43,30	50,25	48,12	47,56	49,75	49,70
Longo Fino - a prazo	30 Kg	33,44	41,1	42,09	39,14	38,73	37,73	37,08	44,57	51,75	49,60	48,98	51,25	51,20
Longo - à vista	30 Kg	31,25	38,8	39,13	37,00	36,20	35,00	34,50	41,80	45,75	43,87	42,70	45,00	45,10
Longo - a prazo	30 Kg	32,02	39,96	40,30	38,11	37,29	36,05	35,54	43,03	47,10	45,16	43,94	46,35	46,46
VAREJO														
Agulhinha - SP	Kg	-	-	-	-	1,63	1,66	1,69	1,65	1,88	2,00	2,06	1,99	2,03
Agulhinha - RJ	Kg	-	1,43	1,77	-	-	1,78	-	1,87	2,21	2,21	2,24	2,35	2,48
MERCADO EXTERNO(1)														
100% Inteiro	US\$/t	191,19	192,17	191,52	189,11	203,00	200,15	198,57	198,00	201,86	208,95	202,55	198,25	201,32
PARIDADE DE IMPORTAÇÃO (2)														
100% Inteiro	30 Kg	35,88	43,32	42,15	42,15	41,594	41,33	39,84	37,29	32,59	36,05	36,15	37,09	41,44

Fonte : CONAB

Elaboração: CONAB/DIGEM/SUINF/GEINT

hilma.fonseca@conab.gov.br

(1) Bangkok - Tailândia. Fonte: FAO

(2) Bangkok - Tailândia - Paridade CIF - São Paulo

Preços da Agropecuária

AVES e OVOS

(Em R\$/ Unid.)

Nível de Comercialização / Praça	Unid	set/02	out	nov	dez	jan/03	fev	mar	abr	mai	jun	jul	ago	set
PRODUTOR - SP														
Frango vivo	Kg	1,22	1,25	1,46	1,46	1,51	1,47	1,48	1,46	1,23	1,30	1,30	1,44	1,55
Ovos grandes	Dz	0,83	0,93	1,14	1,27	1,20	1,40	1,38	1,47	1,34	1,39	1,38	1,36	1,29
ATACADO														
Frango resfriado - SP	Kg	1,55	1,68	1,98	1,88	1,83	1,74	1,82	1,77	1,61	1,60	1,70	1,77	2,01
Coxa	Kg	1,95	2,23	2,74	2,55	2,37	2,20	2,38	2,41	2,25	2,25	2,44	2,38	2,75
Peito	Kg	2,55	2,72	3,32	3,15	3,03	2,85	2,85	2,85	2,85	2,68	2,80	2,70	3,10

Fonte : CONAB

Elaboração: CONAB/DIGEMSUNF/GEINT

hilma.fonseca@conab.gov.br

BORRACHA

Cotações	CIF Londres - RSS 3			FOB Malásia - SMR 20(fechamento)		
	Data	Libra/kg	US\$/cents/kg	R\$/kg	R.Malásiano/kg	US\$/kg
01/set	1,084	1,704	5,086	3,725	0,978	2,931
02/set	1,094	1,716	5,113	3,745	0,984	2,942
03/set	1,100	1,730	5,114	3,760	0,988	2,932
04/set	1,100	1,741	5,123	3,770	0,990	2,925
05/set	1,085	1,725	5,040	3,765	0,989	2,901
08/set	1,060	1,679	4,896	3,755	0,986	2,887
09/set	1,070	1,704	4,993	3,760	0,988	2,906
10/set	1,070	1,705	4,966	3,780	0,993	2,903
11/set	1,080	1,724	4,997	3,850	1,011	2,944
12/set	1,095	1,757	5,087	3,850	1,011	2,940
15/set	1,102	1,766	5,102	3,900	1,024	2,972
16/set	1,099	1,746	5,057	3,945	1,036	3,014
17/set	1,109	1,786	5,191	3,970	1,043	3,042
18/set	1,123	1,817	5,265	3,990	1,048	3,049
19/set	1,108	1,814	5,273	4,040	1,061	3,097
22/set	1,100	1,817	5,274	4,080	1,072	3,123
23/set	1,098	1,815	5,291	4,125	1,084	3,171
24/set	1,103	1,832	5,358	4,175	1,097	3,220
25/set	1,110	1,845	5,408	4,225	1,110	3,265
26/set	1,120	1,860	5,464	4,280	1,124	3,315
29/set	1,115	1,861	5,465	4,315	1,133	3,343
30/set						

geint@conab.gov.br

Fonte: Gazeta Mercantil

BOVINOS

(Em R\$/ Unid.)

Nível de Comercialização / Praça	Unid	set/02	out	nov	dez	jan/03	fev	mar	abr	mai	jun	jul	ago	set
PRODUTOR														
Pres.Prudente - SP	15 kg	50,35	54,08	58,72	58,37	58,15	58,02	57,53	56,15	53,02	53,62	55,83	57,71	59,92
Campo Grande - MS		48,07	52,54	57,12	55,99	55,16	54,27	54,03	52,76	50,20	50,90	53,05	55,59	58,83
ATACADO - SP														
Traseiro	15 kg	3,55	3,83	4,09	4,02	3,95	3,91	3,83	3,74	3,52	3,61	3,77	4,01	4,14
Dianteiro		2,26	2,49	2,56	2,64	2,47	2,52	2,41	2,39	2,30	2,35	2,47	2,84	2,79
MERCADO FUTURO	US\$/15 kg	50,27	55,31	57,94	57,4	56,19	56,22	55,82	54,65	51,73	52,87	55,68	57,98	59,88

Fonte : CONAB

Elaboração: CONAB/DIGEMSUNF/GEINT

hilma.fonseca@conab.gov.br

CASTANHA DE CAJU

(Em R\$/ Unid.)

Nível de Comercialização / Praça	Unid	set/02	out	nov	dez	jan/03	fev	mar	abr	mai	jun	jul	ago	set
PRODUTOR														
CE	Kg	0,805	1,04	1,06	1,01	1,02	1,03	1,10	1,17	1,03	1,12	1,11	1,13	1,09
Picos - PI	Kg	1,05	1,12	1,10	1,00	1,00	1,00	0,98	1,00	1,00	1,00	1,05	1,10	1,05
Parnaíba - PI	Kg	0,75	1,00	1,00	0,95	0,97	1,00	1,00	1,00	1,00	1,00	0,90	0,90	0,90
RN	Kg	0,80	1,01	1,05	1,10	1,10	1,15	1,15	1,20	1,12	1,15	1,25	1,25	1,30
PREÇO MÍNIMO	Kg	0,65	0,65	0,65	0,65	0,65	0,65	0,65	0,65	0,65	0,65	0,90	0,90	0,90

Fonte : CONAB

Elaboração: CONAB/DIGEMSUNF/GEINT

hilma.fonseca@conab.gov.br

Preços da Agropecuária

FEIJÃO

Nível de Comercialização / Praça	Unid	set/02	out	nov	dez	jan/03	fev	mar	abr	mai	jun	jul	ago	set
PRODUTOR														
Cores - carioca	60 kg													
SP		70,75	71,68	83,19	98,50	98,00	102,00	104,50	115,00	98,00	80,42	69,88	66,30	66,75
SC e PR		66,15	55,36	72,00	87,75	87,20	88,50	96,50	97,06	85,17	71,06	56,47	55,40	58,45
BA		59,75	61,30	74,95	91,00	89,20	92,35	101,25	106,20	99,50	92,00	80,72	64,25	60,12
Preto														
SC e PR		61,75	70,22	72,5	70,50	59,60	61,25	68,12	66,38	65,34	63,07	56,69	57,00	63,62
PREÇO MÍNIMO														
Cores e Preto	60 kg													
C/S e Ba-Sul		28,00	28,00	30,00	30,00	30,00	30,00	30,00	30,00	30,00	30,00	30,00	30,00	30,00
RO		28,00	28,00	28,00	28,00	30,00	30,00	30,00	30,00	30,00	30,00	30,00	30,00	30,00
Anão														
N/NE (exceto RO)		28,00	28,00	28,00	28,00	30,00	30,00	30,00	30,00	30,00	30,00	30,00	30,00	30,00
Macaçar														
CE, PE, PB, RN, PI, MA		20,00	20,00	20,00	20,00	20,00	20,00	20,00	20,00	20,00	20,00	20,00	20,00	20,00
AL, BA, SE		20,00	20,00	20,00	20,00	20,00	20,00	20,00	20,00	20,00	20,00	20,00	20,00	20,00
ATACADO														
Cores carioca - SP	60 kg	77,55	76,60	93,24	116,00	120,80	114,20	129,00	128,16	106,42	85,17	74,02	71,92	73,15
Cores carioca - NE		71,75	87,50	102,50	129,38	128,00	121,88	133,75	135,50	124,00	109,38	107,79	87,00	84,25
Preto - RJ		0,00	52,00	45,00	0,00	74,50	82,50	0,00	105,25	83,50	77,00	80,00	76,50	82,00
VAREJO														
Carioca - SP	Kg	2,20	2,10	2,11	2,55	2,67	2,80	2,96	3,17	3,08	2,92	2,38	2,24	2,12
Preto - RJ		-	2,10	2,38	-	-	2,32	2,67	2,31	-	2,40	2,20	2,30	2,30

Fonte : CONAB

FERTILIZANTES

CENTRO SUL	set/02	out	nov	dez	jan/03	fev	mar	abr	mai	jun	jul	ago	set
PAGO PELO PRODUTOR													
00-30-15	0,563	0,611	0,623	0,635	0,647	0,693	0,669	0,710	0,685	0,676	0,669	0,688	-
03-30-15	0,554	0,604	0,621	0,634	0,721	0,758	0,781	0,819	0,755	0,717	0,732	0,746	-
04-30-10	0,617	0,674	0,699	0,713	0,722	0,750	0,780	0,822	0,765	0,760	0,766	0,744	-
04-30-15	0,615	0,669	0,680	0,691	0,700	0,716	0,739	0,744	0,737	0,701	0,715	0,745	-
05-30-16	0,608	0,670	0,680	0,693	0,707	0,750	0,804	0,829	0,813	0,769	0,774	0,786	-
Sulfato de Amônia	0,485	0,518	0,534	0,545	0,546	0,570	0,572	0,579	0,584	0,583	0,580	0,597	-
SuperSimples	0,451	0,486	0,495	0,502	0,501	0,516	0,521	0,516	0,500	0,506	0,499	0,507	-
Super Triplo	0,670	0,733	0,759	0,758	0,757	0,768	0,790	0,797	0,792	0,770	0,798	0,803	-
Ureia	0,604	0,678	0,713	0,724	0,743	0,793	0,854	0,875	0,863	0,868	0,885	0,895	-
Cálcario	0,036	0,036	0,037	0,039	0,040	0,043	0,046	0,046	0,047	0,049	0,050	0,051	-

Fontes: FGV

JUTA MALVA e SISAL

Nível de Comercialização / Praça	Unid	set/02	out	nov	dez	jan/03	fev	mar	abr	mai	jun	jul	ago	set
JUTA/MALVA														
ATACADO - em bruto (1)														
Amazonas e Pará	Kg	0,90	1,00	1,00	1,00	-5,00	0,85	0,90	1	0,98	0,98	0,98	1,00	1,00
MERCADO EXTERNO														
Bangladesh (2)	US\$/t	370,00	370,00	370,00	380,00	380,00	370,00	320,00	320,00	307,00	307,00	300,00	300,00	300,00
PREÇO MÍNIMO - N/NE E SD														
Embonecada	Kg	0,70	0,70	0,70	0,70	0,70	0,72	0,72	0,72	0,72	0,72	0,72	0,72	0,72
Prensada	Kg	0,805	0,805	0,805	0,805	0,805	0,85	0,85	0,85	0,85	0,85	0,85	0,85	0,85
SISAL														
ATACADO - em bruto - tipo 1 (3)														
Bahia	Kg	0,48	0,52	0,62	0,72	0,72	1,05	1,15	1,15	1,15	1,10	1,05	1,10	1,10
PREÇO DE EXPORTAÇÃO (4)														
Sisal Preparado	US\$/t	340,00	360,00	300,00	370,00	380,00	400,00	400,00	420,00	420,00	420,00	440,00	440,00	440,00
PREÇO MÍNIMO - N/NE														
Sisal Bruto	Kg	0,42	0,42	0,42	0,42	0,42	0,42	0,42	0,42	0,42	0,42	0,42	0,78	0,78
Sisal Preparado	Kg	0,46	0,46	0,46	0,46	0,46	0,46	0,46	0,46	0,46	0,46	0,46	0,86	0,86

Fonte : CONAB

Elaboração: CONAB/DIGEM/SUINF/GEINT

hilma.fonseca@conab.gov.br

(1) Fibras embonecadas, misturadas, nas praças de Castanha/PA, Manacapuru e Parintins/AM.

(2) Tipo "BWD", FOB Porto de Mongla - Fonte: The Public Ledger

(3) Tipo longa, em Valente/BA. Fonte: SAGRI

(4) Fibras tipo longa FOB Salvador - Fonte: The Public Ledger

(5) Sem Comercialização

Preços da Agropecuária

MANDIOCA

Nível de Comercialização / Praça	Fonte	Unid	set/02	out	nov	dez	jan-03	fev	mar	abr	mai	jun	jul	ago	set
PRODUTOR															
Raiz		t													
Bahia	FGV		64,69	63,49	64,03	70,85	88,09	92,34	89,10	99,32	103,68	116,21	113,98	120,42	-
Pernambuco	FGV		71,74	88,02	102,79	144,72	160,47	172,40	172,01	150,36	146,76	147,74	225,12	269,13	-
Paraná	CONAB		49,39	55,00	89,68	100,00	115,45	140,54	161,00	182,30	184,39	170,77	169,99	204,93	245,28
Farinha "de mesa" branca															
Paraná (1)	CONAB	50 Kg	12,04	13,92	21,02	21,43	23,67	31,97	33,98	39,6	39,90	39,17	39,38	45,25	51,41
PREÇO MÍNIMO - C-S															
Farinha - Fina T-3	CONAB	50 Kg	9,18	9,18	9,18	9,18	9,18	10,43	10,43	10,43	10,43	10,43	10,43	10,43	10,43
Fécula	CONAB	50 Kg	13,66	13,66	13,66	13,66	13,66	15,5	15,5	15,5	15,50	15,50	15,50	15,50	15,50
Raiz	CONAB	t	30,70	30,70	30,70	30,70	30,70	35,00	35,00	35,00	35,00	35,00	35,00	35,00	35,00
PREÇO MÍNIMO - N/NE															
Farinha d' água seca	CONAB	50 Kg	11,00	11,00	11,00	11,00	11,00	11,00	11,00	11,00	11,00	11,00	11,00	11,00	11,00
Raiz	CONAB	t	39,00	39,00	39,00	39,00	39,00	39,00	39,00	39,00	39,00	39,00	39,00	39,00	39,00
Goma/Polvilho	CONAB	Kg	0,282	0,282	0,282	0,282	0,282	0,282	0,282	0,282	0,282	0,282	0,282	0,282	0,282
ATACADO															
Farinha															
Recife - Seca Média Branca tipo 2	SIMA	30kg	17,22	17,15	25,45	32,09	32,09	33,17	35,48	37,72	38,92	36,97	36,00	36,35	40,08
Fécula															
Fob Fábrica - PFR/SC/SP/MS (2)	CONAB	kg	0,39	0,46	0,72	0,8	0,83	0,92	1,04	1,10	1,05	1,02	1,01	1,23	1,40
Farinha - Disponível															
Thai - Hard Peletes, FOB Rotterdam	The P.Ledger	US\$/ 100kg	9,61	9,6	9,29	9,09	9,75	9,83	9,64	9,55	10,17	10,17	10,17	11,57	12,09

Fonte : CONAB

Elaboração: CONAB/DIGEM/SUNIF/GEINT

hilma.fonseca@conab.gov.br

(1) Na farinha, livre de todos os encargos

(2) Exclui frete até o destino

MLHO

Nível de Comercialização / Praça	Unid	set/02	out	nov	dez	jan	fev/03	mar	abr	mai	jun	jul	ago	set	
PRODUTOR															
	60 Kg														
GO		14,21	18,97	23,14	22,94	19,62	19,74	19,25	18,65	15,75	14,40	12,79	13,73	16,13	
MG		15,28	18,42	23,23	22,93	21,66	20,29	19,06	18,95	17,37	16,93	15,14	16,30	18,13	
SP		16,21	20,49	25,66	24,69	23,03	21,75	20,99	19,95	16,14	15,77	14,05	16,63	18,67	
PR		15,41	19,00	22,71	20,76	19,53	20,19	17,66	17,30	15,52	14,89	13,25	14,95	16,70	
SC		17,43	21,05	24,60	22,75	21,45	19,54	18,37	17,40	16,12	15,3	14,15	15,78	18,38	
RS		15,49	18,3	20,66	22,58	20,82	19,25	18,44	16,60	16,09	14,87	14,14	15,70	17,25	
CE		20,20	23,78	30,28	29,98	27,75	26,98	27,00	26,76	25,23	23,65	21,00	22,38	24,43	
PREÇO MÍNIMO															
	60 Kg														
S.U., S.ud, TO, BA S.U., S.ul do MA e PI		7,43	7,43	7,43	7,43	7,43	9,5	9,5	9,5	9,50	9,50	9,50	9,50	9,50	
GO/MS e DF		7,21	7,21	7,21	7,21	7,21	8,5	8,5	8,5	8,50	8,50	8,50	8,50	8,50	
AC, RO e MT		6,27	6,27	6,27	6,27	6,27	7,5	7,5	7,5	7,50	7,50	7,50	7,50	7,50	
Norte Nordeste		8,70	8,70	8,70	8,70	8,70	8,70	8,70	8,70	8,70	10,50	10,50	10,50	10,50	
ATACADO															
	60 Kg														
Fortaleza (1)		21,90	24,31	31,15	34,36	34,50	34,65	34,75	36,60	37,52	32,57	32,47	-	-	
Recife (1)		30,02	31,54	37,92	46,86	49,38	46,24	47,76	49,94	48,20	43,60	43,45	-	-	
SP		19,48	24,84	30,78	28,86	27,94	24,88	23,8	22,9	18,06	17,85	16,00	16,83	18,31	
PR		17,25	21,45	25,69	23,51	22,76	21,23	19,24	19	17,03	15,86	14,01	14,91	16,26	
SC		18,38	22,84	26,51	25,29	23,31	21,42	19,97	18,36	18,18	16,65	15,22	15,92	17,76	
PREÇOS FUTUROS - 1ª ENTREGA															
	US\$/t														
Chicago		105,59	99,35	95,57	93,62	92,88	93,02	91,79	93,90	96,82	94,26	84,65	86,17	90,11	
PARIDADE DE IMPORTAÇÃO (2)															
	60 Kg	30,21	33,05	30,19	30,26	28,53	29,63	28,36	25,91	25,32	24,32	22,38	23,69	23,73	

Fonte : CONAB e CBOT

Elaboração: CONAB/DIGEM/SUNIF/GEINT

hilma.fonseca@conab.gov.br

(1) Fonte: SIMA

(2) Paridade CIF - São Paulo, de Chicago a Santos

SEMENTES

(Em R\$/ Kg)

	set/02	out	nov	dez	jan/03	fev	mar	abr	mai	jun	jul	ago	set
PAGO PELO PRODUTOR													
Semente Selecionada - C-S (1)													
Algodão (tratada)	1,993	2,077	2,128	2,168	2,171	2,215	2,189	2,279	2,246	2,262	2,386	-	-
Arroz Irrigado	0,725	0,749	0,766	0,801	0,801	0,849	0,844	0,807	0,831	0,888	0,971	1,020	-
Arroz Sequeiro	1,109	1,142	1,215	1,230	1,229	1,283	1,230	1,188	1,209	1,363	1,358	1,414	-
Feijão	2,549	2,615	2,676	2,720	2,783	2,842	2,802	2,596	2,702	2,774	2,827	2,765	-
Soja	0,846	0,985	1,041	1,071	1,065	1,044	1,030	1,114	1,083	1,223	1,230	1,292	-
Sorgo	5,603	5,701	5,833	5,936	5,913	5,602	5,637	6,100	6,351	6,097	6,352	6,532	-
Semente Fiscalizada - PR (2)													
Algodão Herbáceo (tratada)	-	-	-	-	-	-	-	-	-	-	-	-	-
Arroz Irrigado	1,500	1,600	1,600	1,600	1,450	1,600	1,450	1,375	1,750	2,000	2,000	2,800	-
Arroz Sequeiro	1,325	1,188	1,4175	1,4175	1,700	1,700	1,700	1,770	-	-	-	2,510	-
Feijão	2,805	2,836	2,928	2,898	2,912	3,0404	2,976	3,2586	3,4834	3,5718	3,4744	3,360	-
Milho Híbrido	3,929	3,976	4,1542	4,0841	4,0574	4,2836	3,5773	4,3560	4,5372	4,9400	5,1090	5,237	-
Soja	0,954	1,0216	1,0388	1,0768	1,0988	1,1212	1,2236	1,2452	1,2174	1,2796	1,1756	1,225	-
Sorgo	4,355	3,894	-	-	-	-	5,5500	-	-	-	-	-	-
PREÇO MÍNIMO (3)													
Semente Fiscalizada - C-S													
Algodão (4)	0,4421	0,4421	0,4421	0,4421	0,4421	0,4952	0,4952	0,4952	0,4952	0,4952	0,4952	0,4952	0,4952
Amendoim (*)	0,9000	0,9000	0,9000	1,4800	1,4800	1,4800	1,4800	1,4800	1,4800	1,4800	1,4800	1,4800	1,4800
Arroz Irrigado	0,4776	0,4776	0,4776	0,4776	0,4776	0,5402	0,5402	0,5402	0,5402	0,5402	0,5402	0,5402	0,5402
Arroz Sequeiro	0,3657	0,3657	0,3657	0,3657	0,3657	0,3657	0,3657	0,3657	0,3657	0,3657	0,3657	0,3657	0,3657
Cevada	0,2847	0,2847	0,2847	0,2847	0,2847	0,2847	0,2847	0,2847	0,2847	0,2847	0,3996	0,3996	0,3996
Feijão	0,7892	0,7892	0,8455	0,8455	0,8455	0,8455	0,8455	0,8455	0,8455	0,8455	0,8455	0,8455	0,8455
Grassol	0,2610	0,2610	0,2610	0,2610	0,2610	0,2610	0,2610	0,2610	0,2610	0,2610	0,2610	0,2610	0,2610
Milho Híbrido	0,7391	0,7391	0,7391	0,7391	0,7391	0,9451	0,9451	0,9451	0,9451	0,9451	0,9451	0,9451	0,9451
Milho Variedade	0,4010	0,4010	0,4010	0,4010	0,4010	0,5128	0,5128	0,5128	0,5128	0,5128	0,5128	0,5128	0,5128
Soja	0,3615	0,3615	0,3615	0,3615	0,3615	0,3905	0,3905	0,3905	0,3905	0,3905	0,3905	0,3905	0,3905
Sorgo Híbrido	0,6915	0,6915	0,6915	0,6915	0,6915	0,7845	0,7845	0,7845	0,7845	0,7845	0,7845	0,7845	0,7845
Sorgo Variedade	0,3360	0,3360	0,3360	0,3360	0,3360	0,3812	0,3812	0,3812	0,3812	0,3812	0,3812	0,3812	0,3812
Trigo	0,4591	0,4591	0,4591	0,4591	0,4591	0,4591	0,4591	0,4591	0,4591	0,8500	0,8500	0,8500	0,8500
Triticale	0,2637	0,2637	0,2637	0,2637	0,2637	0,2637	0,2637	0,2637	0,2637	0,2637	0,3701	0,3701	0,3701
Semente Fiscalizada - NNE													
Algodão	0,5370	0,5370	0,5370	0,5370	0,5370	0,5370	0,5370	0,5370	0,5370	0,6014	0,6014	0,6014	0,6014
Arroz Irrigado	0,4776	0,4776	0,4776	0,4776	0,4776	0,5402	0,5402	0,5402	0,5402	0,5402	0,5402	0,5402	0,5402
Arroz Sequeiro	0,3657	0,3657	0,3657	0,3657	0,3657	0,3657	0,3657	0,3657	0,3657	0,3657	0,3657	0,3657	0,3657
Feijão Anão	0,8479	0,8479	0,8479	0,8479	0,8479	0,9084	0,9084	0,9084	0,9084	0,9084	0,9084	0,9084	0,9084
Feijão Macaçar	0,5588	0,5588	0,5588	0,5588	0,5588	0,5588	0,5588	0,5588	0,5588	0,5588	0,5588	0,5588	0,5588
Juta/Malva	2,8628	2,8628	2,8628	2,8628	2,8628	3,3700	3,3700	3,3700	3,3700	3,3700	3,3700	3,3700	3,3700
Milho Híbrido	0,7183	0,7183	0,7183	0,7183	0,7183	0,7183	0,7183	0,7183	0,7183	0,8669	0,8669	0,8669	0,8669
Milho Variedade	0,4330	0,4330	0,4330	0,4330	0,4330	0,4330	0,4330	0,4330	0,4330	0,5226	0,5226	0,5226	0,5226
Sorgo Híbrido	0,5741	0,5741	0,5741	0,5741	0,5741	0,5741	0,5741	0,6915	0,6915	0,6915	0,6915	0,6915	0,6915
Sorgo Variedade	0,3420	0,3420	0,3420	0,3420	0,3420	0,3420	0,3420	0,4119	0,4119	0,4119	0,4119	0,4119	0,4119

Fontes: (1) FGV; (2) SEAG/DERAL (3) CONAB

Elaboração: CONAB/DIGEM/SUINF/GEINT

hilma.fonseca@conab.gov.br

(4) Centro-Oeste e Ba-Sul a partir de fevereiro/2000: R\$ 0,4421

Preços da Agropecuária

SOJA

(Em R\$/Unid.)

Nível de Comercialização / Praça	Unid	set/02	out	nov	dez	jan-03	fev	mar	abr	mai	jun	jul	ago	set
PRODUTOR														
	60 kg													
RS		39,09	44,68	45,42	47,63	42,22	42,68	39,11	35,13	35,40	34,84	33,99	34,19	36,59
PR		39,75	44,68	45,49	47,14	42,19	41,09	38,53	35,77	35,79	35,51	34,40	35,16	37,67
SP		38,39	44,36	44,59	47,08	41,76	39,98	36,84	34,97	35,12	34,99	33,90	33,77	35,48
GO		35,19	40,59	39,90	42,66	37,86	34,75	29,99	29,58	32,07	32,72	31,25	32,02	34,54
MT		35,45	41,16	41,72	41,03	36,91	33,64	30,74	29,54	29,97	30,06	29,14	30,56	32,13
PREÇO MÍNIMO														
	60 kg													
AM e AC		9,66	9,66	9,66	9,66	9,66	10,40	10,40	10,40	10,40	10,40	10,40	10,40	10,40
MT		10,18	10,18	10,18	10,18	10,18	11,00	11,00	11,00	11,00	11,00	11,00	11,00	11,00
NE, PA e TO		9,66	9,66	9,66	9,66	9,66	10,40	10,40	10,40	10,40	10,40	10,40	10,40	10,40
RO		10,18	10,18	10,18	10,18	10,18	11,00	11,00	11,00	11,00	11,00	11,00	11,00	11,00
Sul, Sudeste e C-O		10,18	10,18	10,18	10,18	10,18	11,00	11,00	11,00	11,00	11,00	11,00	11,00	11,00
ATACADO														
	60 kg													
Grão														
Grão - RS		41,37	46,75	48,07	50,40	44,76	45,17	41,39	37,17	37,46	36,86	35,97	36,22	38,72
Grão - PR		42,08	47,28	47,59	49,89	44,74	43,49	40,77	37,85	37,87	37,58	36,41	37,17	39,87
Grão - SP		40,62	46,94	47,32	49,77	44,28	42,31	38,44	37,01	37,16	37,03	35,87	35,86	37,55
Farelo - PR	t	583,25	689,20	677,60	688,50	692,40	696,50	650,00	527,40	536,50	547,25	530,80	544,50	583,25
Óleo Bruto - SP	t	1652,75	1873,60	2007,81	2153,25	1979,75	1922,36	1871,00	1716,00	1652,00	1619,00	1544,00	1513,50	1611,00
Óleo Refinado - SP	20 Lts.	35,56	42,63	44,33	46,30	45,63	44,70	43,95	43,18	40,43	39,70	39,08	37,64	37,59
VAREJO														
Óleo Refinado - SP	Lt 900 ml	1,91	2,10	2,27	2,36	2,41	2,41	2,35	2,33	2,18	2,13	2,03	2,02	1,97
PREÇO FUTURO - CHICAGO (1)														
Grão	US\$/t	208,29	200,20	210,01	208,20	208,66	209,69	210,27	221,71	232,59	229,78	214,31	208,32	231,70
Farelo	US\$/t	200,34	185,38	183,98	181,86	184,87	192,53	191,39	200,25	214,17	210,60	199,50	199,32	218,13
Óleo	US\$/t	442,57	444,61	489,90	478,57	442,91	451,03	460,86	481,52	495,12	488,10	464,19	436,47	495,00
PARIDADE DE EXPORTAÇÃO (2)														
Grão	60 kg	38,37	41,23	41,72	42,17	39,92	41,28	39,96	37,85	37,33	36,12	33,86	34,36	36,89
Farelo	t	589,97	617,07	557,32	544,48	554,99	566,91	520,06	484,20	496,71	475,60	448,20	461,46	505,35
Óleo	t	1363,69	1503,44	1577,77	1585,90	1498,03	1733,83	1589,08	1459,78	1333,62	1268,89	1219,62	1182,77	1292,42

Fonte: CONAB

Elaboração: CONAB/DIGEM/SUINF/GEINT

hilma.fonseca@conab.gov.br

(1) FONTE: Bolsa de Chicago

(2) Do porto de Paranaguá para Chicago

SUÍNOS

(Em R\$/Unid.)

Nível de Comercialização / Praça	Unid	set/02	out	nov	dez	jan-03	fev	mar	abr	mai	jun	jul	ago	set
PRODUTOR														
	Kg													
SC		1,12	1,16	1,32	1,44	1,45	1,45	1,45	1,45	1,42	1,37	1,38	1,44	1,65
SP		1,59	1,8	1,93	2,15	2,25	2,26	2,47	2,16	2,07	1,91	2,17	2,38	2,78
ATACADO														
	Kg													
Carcaça		2,2	2,52	2,67	2,90	2,96	2,73	2,84	2,66	2,6	2,5	2,51	2,63	3,14
Carrê		0	3,65	3,65	3,65	3,95	4,25	4,25	4,25	4,25	4,05	3,85	3,90	3,95
Lombo		4,59	4,55	4,55	4,55	5,55	6,55	6,55	6,55	6,55	5,55	4,8	5,20	5,25
Pernil		2,56	3,02	3,43	3,75	3,72	3,25	3,22	2,88	2,94	2,76	2,9	3,27	4,13
Paleta (s/osso)		2,63	2,6	2,6	2,6	3,18	3,75	3,75	3,75	3,75	3,35	3,05	3,25	3,25
Banha		1,21	1,23	1,23	1,23	2	2,77	2,77	2,77	2,77	2,78	2,82	1,90	1,85

Fonte: CONAB

Elaboração: CONAB/DIGEM/SUINF/GEINT

hilma.fonseca@conab.gov.br

TRIGO

(Em R\$/Unid.)

Nível de Comercialização / Praça	Unid	set/02	out	nov	dez	jan-03	fev	mar	abr	mai	jun	jul	ago	set
PRODUTOR (1)														
PR	60 kg	27,00	34,80	31,20	30,60	30,00	30,60	31,20	29,40	28,20	28,20	25,80	25,80	-
RS	60 kg	23,40	33,60	32,40	30,00	28,00	28,20	30,00	30,60	30,00	29,40	27,00	25,80	-
PREÇO MÍNIMO BÁSICO (2)														
Sul	t	235,75	235,75	235,75	235,75	235,75	235,75	235,75	235,75	235,75	235,75	330,88	330,88	330,88
C-O e BA		248,03	248,03	248,03	248,03	248,03	248,03	248,03	248,03	248,03	248,03	372,05	372,05	372,05
Sudeste		248,03	248,03	248,03	248,03	248,03	248,03	248,03	248,03	248,03	248,03	372,05	372,05	372,05
ATACADO - SP (3)														
Farinha Especial p/ Panificação	US\$/t	328,7	383,70	380,36	332,42	339,77	328,69	359,83	376,86	399	399,67	393,19	373,12	369,61
MERCADO EXTERNO														
	US\$/t													
Hard Red Winter - Kansas City		173,56	177,25	165,48	149,73	131,11	138,39	128,18	124,49	127,21	118	115,39	132,46	128,41
Disponível		146,68	144,4	141,57	127,44	117,54	119,7	100,33	105	115,8	118	119,43	133,32	128,82
Preço Futuro 1ª entrega	-													
Soft Red Winter - Chicago		169,41	172,43	199,66	144,69	129,93	130,59	124,55	117,78	125,77	115,35	116,37	133,13	127,54
PARIDADE DE IMPORTAÇÃO (4)														
Disponível - Argentina		765,39	853,10	715,94	817,83	717,09	745,68	636,73	578,92	584,11	596,37	574,76	586,22	572,14
		785,15	964,91	859,43	641,22	604,80	637,42	699,17	611,15	605,32	577,08	560,72	619,48	574,83

Preço Futuro 1ª entrega - Kansas

hilma.fonseca@conab.gov.br

Elaboração: CONAB/DIGEM/SUINF/GEINT

(1) Fonte: FGV

(2) Trigo, Tipo 2, PH 75, Brando

(3) Fonte: Mercado - Preço de Venda FOB-SP com ICMS Incluso

**IPP E IPR
EVOLUÇÃO GERAL E POR SUBGRUPOS**

NÚMERO-ÍNDICE BASE: AGO/94 = 100

SUBGRUPOS	ago	set	out	nov	dez	jan-03	fev	mar	abr	mai	jun	jul	ago
IPR (1)													
IPR - Geral	214,684	227,262	249,250	269,250	279,862	282,14	284,420	286,806	286,659	284,872	276,553	272,980	275,825
Demais Lavouras	186,930	202,363	222,045	235,045	245,749	250,54	263,060	266,363	268,226	266,495	254,350	243,932	245,315
Origem Animal	168,718	172,979	183,325	194,390	200,577	202,66	204,470	213,756	214,780	213,797	212,780	216,531	222,725
Produtos da PGPM	272,854	290,967	326,184	360,697	376,185	376,87	371,090	361,723	359,572	358,185	344,977	337,072	336,691
IPP (2)													
IPP - Geral	264,303	270,682	281,952	294,891	304,190	313,290	323,578	325,666	332,931	331,045	333,100	336,896	338,711
Agrotóxicos	238,625	246,886	254,171	259,401	263,309	270,220	273,252	276,038	276,832	275,581	274,799	282,657	288,520
Combustíveis	303,124	305,852	309,482	352,250	387,934	419,436	450,636	445,221	442,338	424,239	418,072	417,494	412,786
Fertilizantes	239,229	245,107	266,484	273,379	278,600	286,157	301,411	304,593	315,884	309,594	307,061	308,977	314,055
Mão-de-obra	353,169	355,554	358,923	365,667	368,237	373,069	374,627	380,036	391,478	400,013	399,298	402,827	400,418
Sementes	228,183	242,818	259,729	271,047	276,033	274,889	276,930	271,946	281,933	285,157	304,897	313,046	319,271
Serviços	201,640	207,380	215,089	221,098	225,893	231,424	234,990	246,884	254,004	258,568	264,022	268,539	269,118

FONTE: FGV e CONAB

ELAB.: CONAB/DIGEM/SUINF/GEINT

humberto.pennacchio@conab.gov.br

(1) IPR: Índice de Preços Recebidos pelos Produtores - reflete o comportamento médio dos preços recebidos pelo setor agropecuário, e é constituído pelos produtos da pecuária e da lavoura, sendo estes decompostos em produtos amparados pela PGPM e demais lavouras.

(2) IPP: Índice de Preços Pagos pelos Produtores - índice mensal dos preços médios dos principais "insumos agrícolas", pagos pelo agricultor aos comerciantes, sob condição de entrega no balcão (excluindo, portanto, as despesas de frete) até o destino do comprador, coletados no dia 15 de cada mês, ao nível de município

RELAÇÕES DE TROCA (1)
FERTILIZANTES (2) versus PRODUTOS SELECIONADOS

PERÍODO	PRODUTOS						
	ALGODÃO (fardo 15 kg)	ARROZ SEQUEIRO (sc 60 kg)	ARROZ IRRIGADO (sc 50 kg)	FEIJÃO (sc 60 kg)	MILHO (sc 60 kg)	SOJA (sc a60 kg)	TRIGO (sc 60 kg)
MÉDIAS ANUAIS							
1998	38,7	19,3	17,3	6,4	40,4	22,7	32,2
1999	45,2	29,1	24,2	12,6	45,5	26,9	34,9
2000	42,3	35,8	30,6	14,7	40,2	25,4	33,0
2001	52,9	33,4	30,0	10,6	57,8	23,4	31,7
2002	43,6	29,0	26,5	9,4	38,1	17,6	23,6
DADOS MENSAIS							
AGO/2002	47,3	31,8	28,8	8,9	41,7	18,3	23,8
SET/2002	42,6	29,6	27,1	9,5	40,4	16,1	21,7
OUT/2002	40,9	28,3	25,5	9,8	36,1	15,5	18,4
NOV/2002	40,9	27,3	24,4	10,7	32,3	16,2	22,5
DEZ/2002	39,5	26,1	24,7	8,4	34,7	16,0	25,2
JAN/2003	38,2	27,2	24,7	8,6	37,0	17,7	25,4
FEV/2003	35,5	27,8	24,4	8,4	37,3	18,1	25,0
MAR/2003	37,2	28,9	24,0	8,1	44,5	19,6	25,6
ABR/2003	35,7	28,0	24,5	8,3	48,2	21,4	26,2
MAI/2003	36,8	24,5	19,8	9,0	50,2	21,4	26,5
JUN/2003	42,1	22,9	20,2	11,3	53,0	21,7	27,3
JUL/2003	41,8	21,8	21,8	13,8	59,8	22,8	29,1
AGO/2003	42,0	20,4	21,0	14,4	60,4	22,3	30,9
Média AGO (1999/2003)	46,5	30,9	27,8	11,9	48,2	23,3	29,5

Fonte: DERAL

Elaboração: CONAB/DIGEM/SUINF/Gerência de Custos de Produção-GECUP

gecup@conab.gov.br

(1) Indica a quantidade de produto agrícola necessária para se adquirir uma tonelada de fertilizante.

(2) Fertilizantes considerados:

Algodão em caroço : 04-30-10 (70%) e sulfato de amônia (30%)

Arroz de sequeiro : 05-25-25

Arroz irrigado : 05-25-25 (75%) e uréia (25%)

Feijão : 04-30-16 (80%) e uréia (20%)

Milho : 04-30-16 (70%) e uréia (30%)

Soja : 00-30-15

Trigo : 04-30-16 (80%) e uréia (20%)

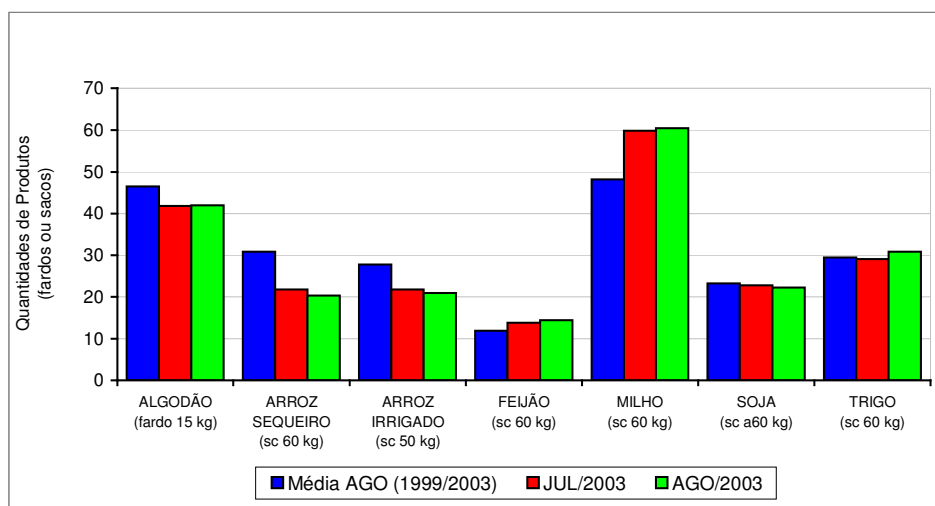

**RELAÇÕES DE TROCA (1)
COLHEITADEIRA (2) versus PRODUTOS SELECIONADOS**

PERÍODO	PRODUTOS				
	ARROZ SEQUEIRO (sc 60 kg)	ARROZ IRRIGADO (sc 50 kg)	MILHO (sc 60 kg)	SOJA (sc 60 kg)	TRIGO (sc 60 kg)
MÉDIAS ANUAIS					
1998	5.190	4.859	11.981	6.629	9.425
1999	6.454	5.824	11.642	6.586	8.672
2000	9.436	8.384	11.244	7.037	9.056
2001	8.693	8.001	16.025	6.543	8.729
2002	7.667	7.203	10.604	4.972	6.507
DADOS MENSAIS					
AGO/2002	8.393	7.883	11.762	5.028	6.631
SET/2002	7.679	7.265	10.993	4.523	5.833
OUT/2002	6.920	6.385	9.098	4.046	4.591
NOV/2002	6.293	5.777	7.748	4.057	5.341
DEZ/2002	6.034	5.871	8.470	4.016	6.092
JAN/2003	6.349	5.910	9.173	4.474	6.265
FEV/2003	6.431	5.716	9.194	4.490	6.172
MAR/2003	7.243	6.031	11.496	5.371	6.631
ABR/2003	7.045	6.154	12.415	6.033	6.773
MAI/2003	7.023	5.651	14.933	6.827	7.975
JUN/2003	6.755	5.975	15.935	7.025	8.223
JUL/2003	6.422	6.458	18.034	7.187	8.789
AGO/2003	6.431	6.618	19.101	7.582	9.738
Média AGO (1999/2003)	8.061	7.522	13.735	6.549	8.263

Fonte: DERAL

Elaboração: CONAB/DIGEM/SUINF/Gerência de Custos de Produção-GECUP

gecup@conab.gov.br

(1) Indica a quantidade de produto necessária para se adquirir uma colheitadeira

(2) Potência considerada: até set/2001: 120 CV; a partir de out/2001: 125 CV, devido a alteração na linha de produção das colheitadeiras.

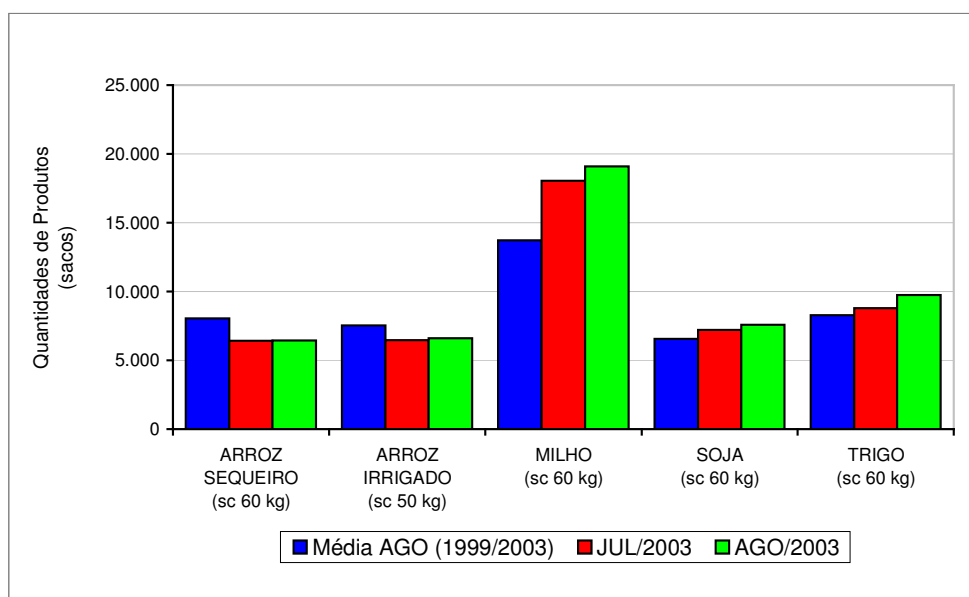

RELAÇÕES DE TROCA (1)
TRATOR (2) versus PRODUTOS SELECIONADOS

PERÍODO	PRODUTOS						
	ALGODÃO (fardo 15 kg)	ARROZ SEQUEIRO (sc 60 kg)	ARROZ IRRIGADO (sc 50 kg)	FEIJÃO (sc 60 kg)	MILHO (sc 60 kg)	SOJA (sc 60 kg)	TRIGO (sc 60 kg)
MÉDIAS ANUAIS							
1998	3.960	1.685	1.578	609	3.881	2.144	3.052
1999	3.782	1.990	1.794	961	3.598	2.032	2.685
2000	3.638	2.604	2.306	1.115	3.096	1.943	2.510
2001	4.385	2.369	2.183	795	4.369	1.783	2.384
2002	3.483	2.019	1.897	673	2.793	1.310	1.717
DADOS MENSAIS							
AGO/2002	3.763	2.194	2.060	647	3.074	1.314	1.733
SET/2002	3.254	1.984	1.877	657	2.841	1.169	1.507
OUT/2002	2.933	1.777	1.640	629	2.336	1.039	1.179
NOV/2002	2.929	1.672	1.535	674	2.059	1.078	1.419
DEZ/2002	2.933	1.647	1.603	558	2.312	1.096	1.663
JAN/2003	2.962	1.780	1.657	592	2.572	1.255	1.757
FEV/2003	2.852	1.873	1.665	601	2.678	1.308	1.797
MAR/2003	3.050	2.021	1.683	589	3.207	1.498	1.850
ABR/2003	3.001	1.993	1.741	609	3.512	1.707	1.916
MAI/2003	3.282	1.874	1.508	719	3.984	1.822	2.128
JUN/2003	3.788	1.787	1.581	901	4.217	1.859	2.176
JUL/2003	3.917	1.727	1.737	1.120	4.850	1.933	2.364
AGO/2003	3.911	1.626	1.673	1.150	4.830	1.917	2.462
Média AGO (1999/2003)	3.915	2.206	2.053	911	3.724	1.792	2.256

Fonte: DERAL

Elaboração: CONAB/DIGEM/SUINF/Gerência de Custos de Produção-GECUP

[gocup@conab.gov.br](mailto:gecup@conab.gov.br)

(1) Indica a quantidade de produto agrícola necessária para adquirir um trator agrícola.

(2) Potência considerada: 75 CV

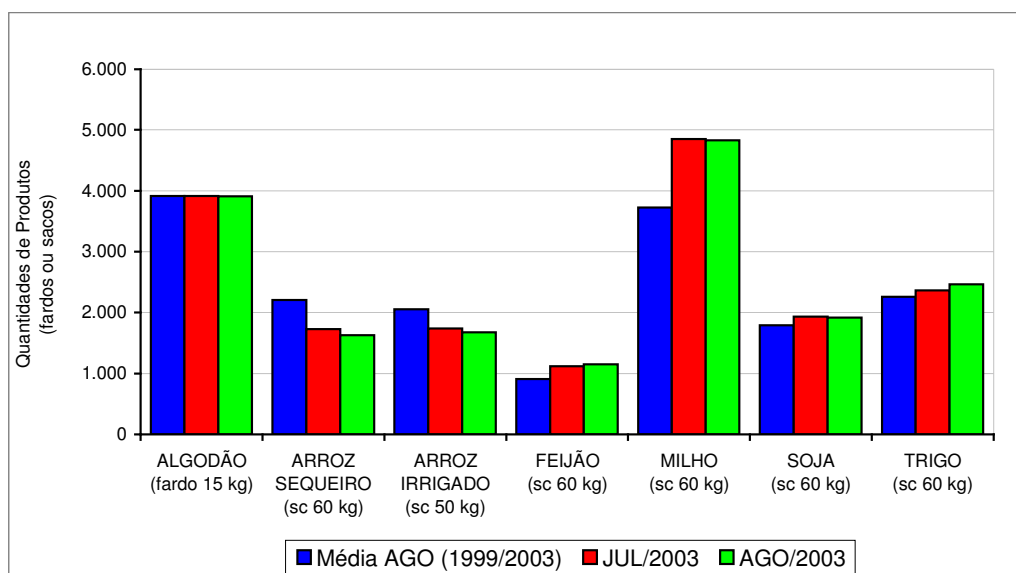

INSUMOS
FERTILIZANTES ENTREGUES AO CONSUMIDOR

(Em tonelada)

MÊS	1998	1.999	2000	2001	2.002	2003 *
Jan	808.248	721.039	902.466	1.000.598	1.094.933	1.076.802
Fev	783.732	737.447	900.438	823.453	953.664	1.269.701
Mar	793.043	719.145	865.707	732.239	760.647	1.085.945
Abr	600.047	396.718	616.220	602.675	920.308	978.200
Mai	736.615	501.985	871.349	874.778	1.428.405	1.372.783
Jun	911.410	607.874	1.204.278	1.413.698	1.889.534	1.791.031
Jul	1.207.152	891.494	1.581.570	1.898.419	2.237.878	2.272.969
Ago	1.575.375	1.478.046	2.056.287	2.381.052	2.213.613	2.665.676
Set	2.029.610	2.119.669	2.202.774	2.180.921	2.411.093	-
Out	2.361.048	2.422.354	2.311.834	2.505.701	2.319.041	-
Nov	1.813.412	1.998.518	1.828.423	1.677.580	1.788.616	-
Dez	1.048.878	1.095.193	1.050.870	978.100	1.096.536	-
Jan-Ago	7.415.622	6.053.748	8.998.315	9.726.912	11.498.982	12.513.107
Total Anual	14.668.570	13.689.482	16.392.216	17.069.214	19.114.268	12.513.107

Fonte: ANDA - Comitê de Estatística

delmo.depaula@conab.gov.br

Elaboração: CONAB/DIGEM/SUINF/GECUP

(1) Incluem-se tratores de rodas e de esteiras, colheitadeiras, cultivadores motorizados e retroscavadeiras

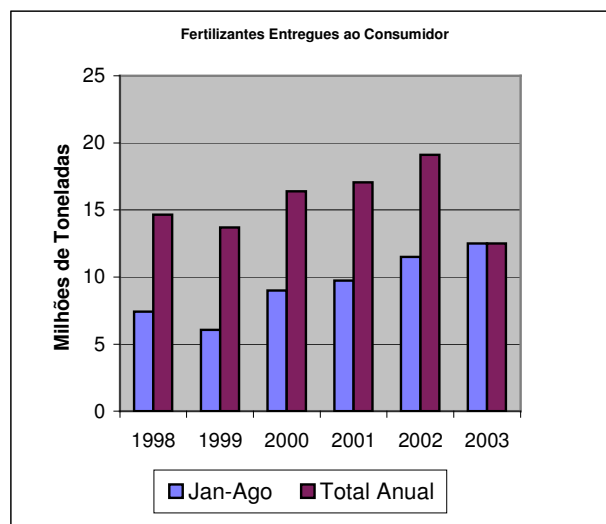

PRODUÇÃO DE CALCÁRIO AGRÍCOLA - BRASIL
1997 a 2002

em 1.000 t						
UF	1997	1998	1999	2000	2001	2002
RS	1.791,1	1.824,8	1.745,5	1.768,6	1.894,8	1.844,60
SC	378,2	282,6	253,2	382,7	295,8	* 300
PR	4.887,8	4.125,4	3.231,9	3.514,9	4.259,9	*4500
SP	2.578,2	2.490,0	2.435,1	2.503,4	2.338,5	2.300,00
MG	2.845,4	2.466,6	2.951,9	3.287,8	2.740,0	3.379,90
MS	510,0	300,0	300,0	550,0	580,0	933,40
MT	1.548,5	1.734,3	1.718,5	3.074,1	3.176,8	4.623,40
GO	1.645,2	1.527,7	1.765,0	2.250,0	1.452,1	2.700,00
TO	310,0	270,3	282,2	530,0	350,0	585,00
MA	300,0	315,0	250,0	420,0	400,0	350,00
ES	151,8	161,3	240,0	413,9	127,5	213,10
AL	* 80,0	* 80,0	* 80,0	80,0	73,8	* 70
PE	* 60,0	48,0	68,0	92,0	60,0	102,00
Outros	* 346,0	659,4	* 446,2	* 437,8	* 437,8	* 538
Total	17.432,2	16.285,4	15.767,5	19.305,2	18.187,0	17.031,4

(*) estimado

Fonte: ABRACAL cleonice.ferreira@conab.gov.br

Obs: Informação de 9 empresas associadas ao SINDIROCHAS

MÁQUINAS AGRÍCOLAS (1)

(Em unidades)

PERÍODO	PRODUÇÃO			VENDA						TOTAL		
				INTERNA			EXPORTAÇÃO					
				Total (a)	% (a/c)		Total (b)	% (b/c)				
TOTAL ANUAL												
1998	33.412			24.853	73,7		8.862	26,3				33.715
1999	28.221			24.696	85,4		4.207	14,6				28.903
2000	35.501			31.059	85,5		5.270	14,5				36.329
2001	44.339			35.523	81,2		8.246	18,8				43.769
2002	52.010			42.474	80,3		10.421	19,7				52.895
DADOS MENSAIS	2001	2002	2003	2001	2002	2003	2001	2002	2003	2001	2002	2003
Jan	2.202	2.676	2805	1.644	2.278	1489	451	639	856	2095	2.917	2345
Fev	3.208	3.580	3939	2.381	2.655	2574	567	730	1415	2948	3.385	3989
Mar	3.815	3.990	4395	2.704	3.176	3209	879	577	1511	3583	3.753	4720
Abr	3.350	4.616	4946	2.400	3.154	3241	834	1.059	1762	3234	4.213	5003
Mai	4.004	4.397	5159	3.045	3.413	3671	753	1.097	1558	3798	4.510	5229
Jun	3.783	4.305	5369	3.214	3.920	4153	721	924	1504	3935	4.844	5657
Jul	4.266	5.128	5485	3.437	4.087	3924	840	1.103	1674	4277	5190	5598
Ago	4.198	4.970	6131	3.796	4.223	3485	702	892	2309	4498	5115	5794
Set	4.100	5.163	5898	3.470	4.982	4131	786	946	2360	4256	5928	6491
Out	4.448	5.459	-	3.701	4.798	-	703	820	-	4404	5618	-
Nov	3.958	4.537	-	3.124	3.195	-	546	692	-	3670	3887	-
Dez	3.007	3.189	-	2.607	2.602	-	464	942	-	3071	3544	-
Set	32.926	38.825	44.127	26.091	31.888	29.877	6.533	7.967	14.949	32.624	39.855	44.826
Total Anual	44.339	52.010	44.127	35.523	42.474	29.877	8.246	10.421	14.949	43.769	52.895	44.826

Fonte: ANFAVEA

Elaboração: CONAB/DIGEM/SUINF/GECUP

delmo.depaula@conab.gov.br

(1) Incluem-se tratores de rodas e de esteiras, colheitadeiras, cultivadores motorizados e retroescavadeiras

Os dados de 2003 foram revisados e modificados pela ANFAVEA

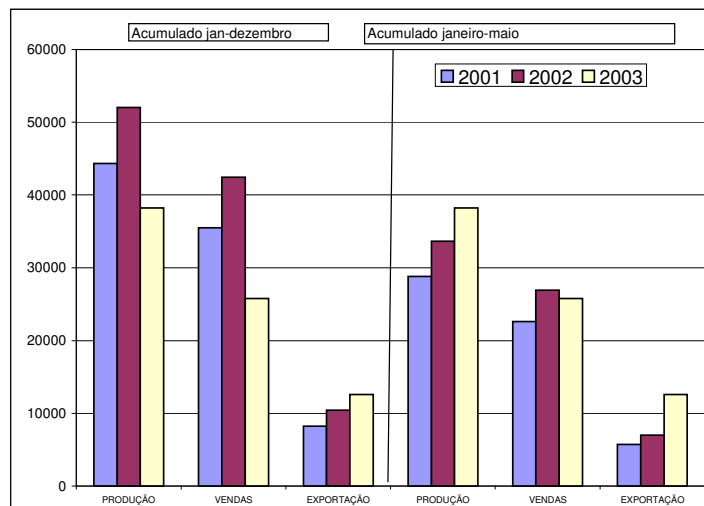

Imposto de Importação

IMPOSTOS DE IMPORTAÇÃO
TARIFA EXTERNA COMUM - TEC (1)

PRINCIPAIS PRODUTOS DO SETOR AGROPECUÁRIO

PRODUTO	N C M (2)	ALÍQUOTA VIGENTE %	PRODUTO	N C M (2)	ALÍQUOTA VIGENTE %
AÇÚCAR	1701	17,5	FRUTA		
CACAU			Maçã, pêra e marmelo fresco	0808	11,5
Em bruto	1801	11,5	Pêssego, damasco, cereja e ameixa	0809	11,5
Semi-beneficiado (pasta/manteiga)	1803/04	13,5	Uva fresca ou seca (passa)	0806	11,5
Beneficiado (em pó sem açúcar)	1805	15,5	Laranja, limão, lima e tangerina	0805	11,5
Beneficiado (em pó com açúcar)	1806	19,5	FUMO E DERIVADO		
CAFÉ			Não manufaturado (tabaco)	2401	15,5
Em grão	0901	11,5	Charuto, cigarrilha e cigarro	2402	21,5
Solúvel	2101.1	17,5	HORTALIÇA E LEGUME FRESCO		
CARNE			Cebola e alho p/ sementeira	0703	0
Bovina fresca, resfr/cong. não desos.	0201/02	11,5	Demais (alho, cebola, couve, cenoura, pepino, etc)	0704	11,5
Bovina fresca, resfr/cong. desossada	0201/02	13,5	LEITE E LATICÍNIO		
Industrializada	1601	17,5	Leite	0402	17,5 (3)
CEREAL			logurte	0403	17,5
Arroz			Manteiga	0405	17,5
para sementeira	1006	0	Mussarela	0406.10	17,5 (3)
com casca	1006	4	Requeijão e queijo	0406	17,5
descascado	1006	4	Outros queijos	0406.90	17,5 (3)
branqueado ou sembranqueado	1006	4	MEL NATURAL	0409	17,5
Milho			ÓLEO		
para sementeira	1005	0	Soja, em bruto	1507	11,5
outros	1005	9,5	Soja, refinado	1507	13,5
Trigo			Oliveira e demais óleos	1509	11,5
para sementeira	1001	0	OVO		
outros	1001	11,5	Para incubação	0407	0
FARINHA			Outros	0407	9,5
Milho	1102	11,5	PEIXE		
Soja	1208	11,5	Peixes frescos e refrigerados	02/03/04/06/1	11,5
Trigo	1101	13,5	SOJA		
FEIJÃO			para sementeira	1201	0
para sementeira	0713	0	outras	1201	9,5
outros	0713	11,5	farelo	2304	7,5
FIBRA NATURAL			SUCO DE FRUTA	2009	15,5
Algodão não cardado	5201	7,5 (3)	VINHO	2204/05	21,5
Algodão cardado ou penteado	5203	9,5			
Juta	5303	9,5			
Sisal	5304	7,5			
Fio					
condicionado p/venda a retalho	5204/06	15,5			
não condicionado p/venda a retalho	5204	15,5			
Tecido	5208/12	19,5			

PRINCIPAIS INSUMOS DO SETOR AGROPECUÁRIO

INSUMO	N C M (2)	ALÍQUOTA VIGENTE %	INSUMO	N C M (2)	ALÍQUOTA VIGENTE %
FERTILIZANTE			DEFENSIVO		
Matéria-prima			Produto formulado	3808	14
Amônia	2814	5,5 (3)	Inseticida, Fungicida e Herbicida	0	14
Ácido fosfórico	2809	11,5	MÁQUINA E IMPLEMENTO AGRÍCOLA		
Enxofre	2503	0	Trator (exceto rodov. p/ semi-reboq.)	8701	14 (3)
Rocha fosfática	2510	1,5	Colheitadeira (exceto cort. de grama)	8433.20/60	14 (3)
Produto Intermediário	3102/04	6 e 4 (3)		8432/34/37	14 (3)
Produto Formulado	3105	6 e 4 (3)			

Fonte: Sistema da Edição Aduaneiras

22/08/2003

Elab: Conab/Digem/Suin/Geint

cleonice.ferreira@conab.gov.br

(1) TEC: Estabelece alíquotas que prevalecerão p/ o comércio com os terceiros países.

(2) NCM = Nomenclatura Comum do Mercosul

(3) Produtos constantes da lista de exceções temporárias à TEC.

ÍNDICES DE PREÇOS - 2002 e 2003

Mês/Ano	IGP-DI (1)		IGP-M (1)		INPC (2)		IPCA (2)		IPP (1)		IPR (1)	
	ÍNDICE	(%)	ÍNDICE	(%)	ÍNDICE	(%)	ÍNDICE	(%)	ÍNDICE	(%)	ÍNDICE	(%)
set-02	238,97	2,64	238,94	2,40	1.947,15	0,83	1.914,18	0,72	270,68	2,41	227,26	5,86
out-02	249,04	4,21	248,20	3,87	1.977,72	1,57	1.939,26	1,31	281,95	4,16	249,25	9,68
nov-02	263,58	5,84	261,08	5,19	2.044,76	3,39	1.997,83	3,02	294,89	4,59	269,25	8,02
dez-02	270,69	2,70	270,87	3,75	2.099,97	2,70	2.039,78	2,10	304,19	3,15	279,86	3,94
jan-03	276,58	2,17	277,17	2,33	2.151,84	2,47	2.085,68	2,25	313,29	2,99	282,14	0,81
fev-03	280,98	1,59	283,51	2,28	2.183,26	1,46	2.118,42	1,57	323,58	3,28	284,42	0,81
mar-03	285,64	1,66	287,86	1,53	2.213,17	1,37	2.144,48	1,23	325,68	0,65	286,81	0,84
abr-03	286,82	0,41	290,51	0,92	2.243,71	1,38	2.165,28	0,97	332,93	2,23	286,66	-0,05
mai-03	284,90	-0,67	289,75	-0,26	2.265,92	0,99	2.178,50	0,61	331,05	-0,57	284,87	-0,62
jun-03	282,91	-0,70	286,84	-1,00	2.264,56	-0,06	2.175,23	-0,15	333,10	0,62	276,55	-2,92
jul-03	282,35	-0,20	285,65	-0,42	2.265,47	0,04	2.179,58	0,20	336,90	1,14	272,98	-1,29
ago-03	284,10	0,62	286,74	0,38	2.269,54	0,18	2.186,99	0,34				
set-03	287,09	1,05	290,12	1,18	2.288,15	0,82	2.204,05	0,78				
Ult.12 meses		20,13		21,42		17,51		15,14		31,29		33,26

Fonte: FGV, CONAB e IBGE

(1) Ago/94=100

(2) Dez/93=100

OUTROS INDICADORES - 2002 e 2003

MÊS	Sal. Mínimo (R\$)	CAMBIO (US\$) (*)	
		COMPRA	VENDA
set/02	200,00	3,3412	3,3420
out/02	200,00	3,8051	3,8059
nov/02	200,00	3,5756	3,5764
dez/02	200,00	3,6249	3,6257
jan/03	200,00	3,4376	3,4384
fev/03	200,00	3,5900	3,5908
mar/03	200,00	3,4461	3,4469
abr/03	240,00	3,1179	3,1187
mai/03	240,00	2,9549	2,9557
jun/03	240,00	2,8824	2,8832
jul/03	240,00	2,8790	2,8798
ago/03	240,00	3,0017	2,9552
set/03	240,00	2,9220	2,9228

Fonte: MT e BACEN

(*) Média Mensal

TR E POUPANÇA

DATA-BASE	TR (%)	POUPANÇA (%)	
09/10 a	09/11	0,2758	0,7772
10/10 a	10/11	0,2335	0,7347
11/10 a	11/11	0,2324	0,7336
12/10 a	12/11	0,2697	0,7710
13/10 a	13/11	0,3059	0,8074
14/10 a	14/11	0,3031	0,8046
15/10 a	15/11	0,3004	0,8019
16/10 a	16/11	0,2558	0,7571
17/10 a	17/11	0,2262	0,7273

Fonte: BACEN

TAXA DE CAMBIO DIARIA - OUTUBRO/2003

DIA	COMPRA (R\$/US\$)	VENDA (R\$/US\$)
01/10/2003	2,9026	2,9034
02/10/2003	2,8981	2,8989
03/10/2003	2,8867	2,8875
06/10/2003	2,8745	2,8753
07/10/2003	2,8693	2,8701
08/10/2003	2,8436	2,8444
09/10/2003	2,8414	2,8422
10/10/2003	2,8393	2,8401
13/10/2003	2,8363	2,8371
14/10/2003	2,8417	2,8425
15/10/2003	2,8260	2,8268
16/10/2003	2,8401	2,8409
17/10/2003	2,8627	2,8635
20/10/2003	2,8331	2,8339
21/10/2003	-	-
22/10/2003	-	-
23/10/2003	-	-
24/10/2003	-	-
27/10/2003	-	-
28/10/2003	-	-
29/10/2003	-	-
30/10/2003	-	-
31/10/2003	-	-

Fonte: BACEN

geint@conab.gov.br

Indicadores Econômicos

PRODUTO INTERNO BRUTO

Em valores correntes (milhões de reais)

Ano	Trim.	AGROPECUÁRIA	INDÚSTRIA	SERVIÇOS	PIB
		Total	Total	Total	pm
1994	I	-1.573	6.338	14.511	18.882
	II	3.296	20.884	43.454	66.459
	III	16.410	46.108	67.230	128.495
	IV	12.325	50.361	73.482	135.369
	total ano	30.458	123.692	198.678	349.205
1995	I	11.714	47.079	74.737	143.064
	II	10.685	51.987	83.027	155.013
	III	16.221	53.009	87.420	166.059
	IV	12.873	57.612	102.024	182.056
	total ano	51.493	209.688	347.208	646.192
1996	I	11.410	52.577	97.561	170.504
	II	15.329	57.994	103.780	189.621
	III	16.648	64.577	109.751	203.396
	IV	14.424	66.033	121.942	215.366
	total ano	57.811	241.182	433.034	778.887
1997	I	13.992	60.551	107.083	192.912
	II	16.309	68.188	115.797	212.194
	III	15.826	73.963	120.036	222.704
	IV	15.981	72.059	140.337	242.933
	total ano	62.109	274.761	483.254	870.743
1998	I	13.565	65.895	119.469	210.606
	II	20.313	72.181	125.035	233.104
	III	19.017	75.311	127.960	233.974
	IV	14.655	70.754	138.638	236.504
	total ano	67.550	284.142	511.101	914.188
1999	I	17.058	65.249	126.374	221.629
	II	19.458	77.191	134.103	247.582
	III	17.087	82.093	127.106	241.182
	IV	18.253	85.542	142.163	263.453
	total ano	71.856	310.074	529.747	973.846
2000	I	19.275	80.450	135.336	250.866
	II	21.174	91.405	138.887	271.619
	III	20.822	96.956	146.586	284.896
	IV	16.987	99.664	153.946	293.873
	total ano	78.258	368.474	574.755	1.101.255
2001	I	21.480	95.195	141.624	280.474
	II	25.380	96.493	146.006	295.488
	III	20.429	104.300	154.857	303.347
	IV	21.933	104.674	187.374	320.751
	total ano	89.222	400.662	629.861	1.200.060
2002	I	23.336	93.611	159.367	295.848
	II	27.042	107.174	174.487	324.116
	III	24.613	117.374	184.604	337.220
	IV	21.800	126.678	191.417	364.306
	total ano	96.791	444.837	709.873	1.321.490
2003	I	34.930	115.584	177.274	344.294
	II	33.567	124.363	190.279	366.716

Fonte: IBGE

luciene.ribeiro@conab.gov.br

**CRÉDITO RURAL
FINANCIAMENTOS CONCEDIDOS A PRODUTORES E COOPERATIVAS**

ANOS	R\$/milhões							
	Custeio		Investimento		Comercialização		Total	
	Contratos	Valor	Contratos	Valor	Contratos	Valor	Contratos	Valor
1994	509.449	4.677,9	216.353	1.633,4	167.605	2.610,4	893.407	8.921,7
1995	472.247	4.015,9	263.913	1.405,4	59.046	1.060,3	795.206	6.481,6
1996	646.298	4.396,5	379.820	1.508,5	13.612	388,2	1.039.730	6.293,2
1997	724.332	6.944,5	278.518	2.005,6	7.323	889,4	1.010.173	9.839,5
1998	913.066	7.460,6	480.016	2.154,0	23.235	1.519,2	1.416.317	11.133,8
1999	1.025.472	7.989,3	343.853	2.025,6	26.296	1.771,2	1.395.621	11.786,1
2000	1.050.789	8.918,8	269.941	2.334,9	28.504	2.525,8	1.349.234	13.779,5
2001	1.070.231	10.596,1	370.817	3.710,4	27.864	3.635,6	1.468.912	17.942,1
2002 (*)	1.202.708	13.574,3	492.415	4.250,3	23.638	4.018,7	1.718.761	22.443,3

Fonte: Banco Central do Brasil.

luciene.ribeiro@conab.gov.br

(*) Dados provisórios

SUPERINTENDÊNCIAS REGIONAIS DA CONAB

ESTADO	CIDADE	ENDEREÇO	BAIRRO	CEP	TELEFONE	FAX	E-MAIL
Amazonas	Manaus	Av. Min João Gonçalves, 2500	Distr. Industrial	69.075-830	(92)613-2446	(92) 613-2460	am.sureg@conab.gov.br
Bahia	Salvador	R. Cônego Pereira Marinho no. 7	Sete Portas	40.300-270	(71)324-5700/5000	(71)322-8014	ba.sureg@conab.gov.br
Ceará	Fortaleza	Rua Antonio Pompeu, 555	Centro	60.040-001	(85)252-1722	(85)231-7300	ce.sureg@conab.gov.br
Espírito Santo	Vitória	Av.Pricesa Isabel, 629 ED.Vitória Center 7º andar-sala 702	Centro	29.010-904	(27)3222-4022	(27)3223-2892	es.sureg@conab.gov.br
Goiás	Goiânia	Av. Meia Ponte, 2748	Sta. Genoveva	74.670-400	(62)232-4402	(62)232-4312	go.sureg@conab.gov.br
Maranhão	São Luis	Rua dos Quilombos, 239	Jordôa	65.040-450	(98)216-1000	(98)243-2588	ma.sureg@conab.gov.br
Mato Grosso do Sul	Campo Grande	Rua Dom Aquino 2383	Centro	79.002-183	(67)383-1666	(67)3254-4015	ms.sureg@conab.gov.br
Mato Grosso	Cuiabá	Rua Padre Jerônimo Botelho, 510 Ed. Everest	Dom Aquino	78.015-240	(65)616-3800	(65)624-5280	mt.sureg@conab.gov.br
Minas Gerais	Belo Horizonte	R. Professor Antonio Aleixo, 756	B. de Lourdes	30.180-150	(31)3290-2800	(31)3290-2784	mg.sureg@conab.gov.br
Pará	Belém	R. Joaquim Nabuco, 23	Nazaré	66.055-300	(91)225-4366	(91)224-2728	pa.sureg@conab.gov.br
Paraíba	João Pessoa	AV.Tabajara 847 ED. Empresarial Friends	Centro	58.013-270	(83)241-6722	(83)241-3420	pb.sureg@conab.gov.br
Paraná	Curitiba	Rua Mauá, 1116	Alto da Glória	80.030-200	(41)313-2700	(41)313-2742	pr.sureg@conab.gov.br
Pernambuco	Recife	Estrada do Barbalho, 960	Iputinga	50.690-000	(81)3271-3311	(81)3271-3488	pe.sureg@conab.gov.br
Piauí	Teresina	Rua Honório de Paiva, 475 A/Sul	Piçarra	64.001-510	(86)221-4131	(86)221-6496	pi.sureg@conab.gov.br
Rio de Janeiro	Rio de Janeiro	Rua da Alfândega, 91 - 12º andar	Centro	20.010-001	(21)2509-7416(d)	(21)2252-1785	rj.sureg@conab.gov.br
Rio Grande do Norte	Natal	Av. Jerônimo Câmara, 1814	Lagoa Nova	59.060-300	(84)234-8743	(84)234-3048	rn.sureg@conab.gov.br
Rio Grande do Sul	Porto Alegre	Rua Quintino Bocaiuva, 57	Floresta	90.440-051	(51)337-3822	(51)337-4262	rs.sureg@conab.gov.br
Rondônia	Porto Velho	Av. Farquar nº 3305	Pedrinhas	78.904.660	(69)216-8400	(69)216-8419	ro.sureg@conab.gov.br
Santa Catarina	São José	BR 101 - Km 205	Barreiros	88.110-200	(48)246-2411	(48)246-4843	sc.sureg@conab.gov.br
São Paulo	São Paulo	Av. Mofarrej, 348	V. Leopoldina	05311-000	(11)3649-4804(D)	(11)3645-0711	sp.sureg@conab.gov.br
Tocantins	Palmas	Qd.103,rua SQ-11, LOTE 06	Centro	77.015-034	(63)218-7402	(63)215-2946	to.sureg@conab.gov.br